

NOWA GAZETA ŁÓDZKA

Wychodzi codziennie po południu, oprócz niedziel i świąt uroczystych.

W soboty z dodatkami ilustrowanymi dla prenumeratorów.

::

Exemplarz pojedynczy 3 kop.

::

Na stacjach kolejowych 5 kop.

Prenumerata w Łodzi wynosi:

Rocznie 6 rb., półroczna 3 rb., kwartalnie 1 rb 50 kop., miesięcznie 50 kop.
Za odnośnienie do domu 10 kop. miesięcznie.
Zagranicą miesięcznie rb. 1.

Redaktor lub jego zastępca przyjmuje interesantów w sprawach redakcyjnych od 9 do 1 w redakcji — Widzewska 106a. i od 7 do 8 w administracji ulica Przejazd 1.

Redakcja ulica Widzewska nr. 106a (Telefonu Nr. 20-22). Administracja — Przejazd nr. 1 (Telefon 20-30). Nr. skrzynki pocztowej 570.

Rękopisów drobnych redakcja nie zwraca.

W niedziele i święta Administracja otwarta od godz. 11 rano do 1 po południu.

Ogłoszenia: Nadesłane na 1 stronie 50 kop. za wiersz lub jego miejsce, wśród tekstu 60 kop., reklamy po tekście 15 kop., nekrologia 15 kop., ogłoszenia zwyczajne 10 kop. Zamiejscowe po 12 kop. za wiersz nonparelowy. Ogłoszenia małe 1 i pół kop. za wyraz. Każde ogłoszenie najmniej 10 wyrazów.

Kantor własny: Warszawa, Marszałkowska 81a m 16. Tel. 198-65. Filje: Zgierz, Aleksander Lach, kiosk kolportacyjny. :: Zduńska Wola, Księgarnia Welcowskiego.

GRAND-HOTEL, ŁÓDŹ

Sprzedaż do domów:

1218-8

Delikatesów, Ryb, Mięsiwa,
Drobieu, Ciast, Lodów i Pieczywa

po umiarkowanych cenach.

Obsługa akurata.

Telefon 25-01.

TEATR POLSKI

Cegielniana Nr. 63.

Dziś wiecz.

„Orle“

Jutro po poł.

„Ogniem i Mieczem“

Jutro wiecz.

„Orle“

Opera i operetka Łódzka

Konstantynowska 16.

Dziś

„Targ na dziewczęta“ i „Tango“

Jutro po południu

„Cnotliwa Zuzanna“

Jutro wieczorem

„Targ na dziewczęta“ i „Tango“

Celem uniknięcia opóźnienia przy zamykaniu ksiąg, uprzejmie prosimy dostawców naszych o nadesłanie rachunków za grudzień 1913 r. w jaknajkrótszym czasie.

Towarzystwo Akcyjne Zakładów Bawełnianych
Karola Scheiblera.

WIELKI WYBÓR KAPELUSZY DAMSKICH

„La Belle Saison“

PIOTRKOWSKA 83.

1191-12



ZWIERZYNIEC

Piotrkowska 117

został bowiem sprzedany do Londyńskiego parku zoologicznego za 30,000 marek jak również spieszcie obejrzeć i inne ciekawe zwierzęta. Zwierzyniec otwarty od 10-ej godz. rano. Karmienie zwierząt o godz. 9 wieczorem.

1285

Med.-DENTYSTA

M. RIESNIK-EPSTEIN

powróciła z zagranicy i mieszka obecnie na ulicy DZIELNEJ Nr 14 (dom Urysona). 1138-50
Telefon 34-78.

Dr. S. Rejt,

Średnia 5, telefon 33-79.

Specjalista chorób: skórne, włosów, weneryczne, moczorciowe i kosmetyka lekarska. Leczenie syphilisu salvarsanem Ehrlich-Hata, 606* 1914 (wśródzyl-niel). Leczenie elektrycznością, elektroizoliz (usuwanie zapracowanych włosów)świetlenie kanału (retroskopia). Przyjmuje od 11 do 12 i pół i od 5-8. W niedziele i święta od 10-2 po poł. Dla pań oddzielna poczekalnia. 0321

Czytajcie „SMIECH“!

Z ostatniej chwili.

Bezrobocie.

W Warszawie w fabryce koronek pod firmą „Szenkier, Wydźga i Wejer” z liczby 450 robotników, zastrajkowało z 3 oddziałów — 200. Robotnicy zażądali przyjęcia z powrotem wydalonych przed kilku miesiącami 5 robotników za wyniesienia w worku na ulicę majstra, Gutmajera. Ponieważ administracja fabryki żądaniu kategorycznie odmówiła, przeto robotnicy rozeszli się do domów, na zajutrz jednak wszyscy powrócili do pracy.

Kradzież.

Olbrymi łup. Wczoraj, pomiędzy Garwolinem a Pilawą z pociągu towarowego złodzieje wyrzucili 15 skrzyń towarów łokciowych, wartości około 15,000 rub. Złoczyńców jednak w porę spłoszono i łup został odzyskany.

OGŁOSZENIE.

Naczelnik Wojskowy powiatu łódzkiego przypomina oficerom oraz wojskowym innych rang, zamieszkującym w m. Łodzi i powiecie łódzkim, że zgodnie z § 797 ks. U II L. W. P. 1869 roku, wydanie II, corocznie w dniu 1 stycznia st. stylu obowiązani są przedstawić Naczelnikowi Wojskowemu zawiadomienia o miejscu swego zamieszkania. Niewypełnienie tego zobowiązania pociągnie za sobą pociągnięcie winnych do odpowiedzialności sądowej według § 824 tejeż ks.

Podpisano:
Pułkownik *Buldakow*

Sekretarz: Radca Dworu *Popow*.

Z powodu zasp. śnieżnych komunikacja kolejowa uległa opóźnieniu. Z tegoż powodu nie otrzymaliśmy ostatnich depesz.

Numer dzisiejszy składa się z 10 kolumn łącznie z dodatkiem literackim.

Tylko: Długa № 28
Prosta komunikacja z AMERYKĄ
 Sprzedaż biletów okrętowych (szyfkarty).
 Wysła pasażerów **tylko** najlepszymi okrętami bezpośrednio, Utrzymanie zdrowe, wielka wygoda; okręty tylko **pospieszne**.
! Wystrzegać się tajnych agentów!
W Łodzi jedyne uprawnione biuro
Rosyjsko-Amerykańskiej Linji.
Długa № 28.

Dyrekcja Towarzystwa Kredytowego m. Łodzi Obwieszczenie.

W zastosowaniu się do § 22 Ustawy Towarzystwa, Dyrekcja podaje do powszechnej wiadomości, że zażądane zostały pożyczki na nieruchomości:

1. pod Nr. 1939 przy ul. Milsza, przez Ludwika-Gustawa Obermana, pierwotna Rb. 25.000.
2. pod Nr. 1177 przy ulicy Głównej, przez Abrama i Esterę małż. Moszkowicz, Moszka i Fajgę małż. Kryształ i Szymona i Marię małż. Grinbaum, pierwotna Rb. 15.000;
3. pod Nr. 271g przy ulicy Cegielnianej, przez Maurycego Heymana, odnowiona z konwersją Rb. 52,500 i dodatkowa z przszacowania Rb. 20,000;
4. pod Nr. 271h przy ul. Zachodniej i Cegielnianej przez Maurycego Heymana, odnowiona z konwersją Rb. 43900 i dodatkowa z przszacowania Rb. 50,000;
5. pod Nr. 903o przy ulicy Grabowej, przez Jana-Brunona Baranowskiego, pierwotna Rb. 16.000.

Wszelkie zarzuty przeciwko udzieleniu zażądanych pożyczek stowarzyszeni zechcą przedstawić Dyrekcji w przeciągu dni 14 od daty wydrukowania niniejszego obwieszczenia.

Łódź, d. 3 Stycznia 1914 r.

2232-1

CYRK „DEKADANS” 6-ty dzień Wielkiego międzynarodowego Turnieju WALKI FRANCUSKIEJ

Dziś, w sobotę, — —
dnia 3 stycznia 1914 r.

Dziś walczą I para **Wildman** (prawdziwy) champion świata — Węgry contra **Waniek** Poznań. II para **Raul de Boucher** champion Francji — contra **Petrowitz** — Chorwacja. III para **Randolfi** champion Niemiec contra **Escale** — champion Estlandji, IV para **Mańko Cyklop II-gi** Warszawa, contra **Ulrich** champion świata.

Początek walk punktualnie o godzinie 10 wiecz.

Cyrk ogrzewany.

CYRK „DEKADANS” 7-my dzień wielkiego międzynar. turnieju Walki francuskiej

Jutro w niedzielę dnia 4 stycznia 1914 r.

7-my dzień wielkiego międzynar. turnieju

I para (kolosalna siła) **Olbrym Sava Rajković** champion świata — Serbia contra (zreżność i siła) **Teodor Baganz** cham. polski Europy — Łódź. Kto zwycięży. II para: **Warga Janos** cham. Węgier contra **Eksle** cham. Estlandji III para: **Hitzling** cham Niemiec contra **Ulrich** cham. świata, IV para: **Wildman** (prawdziwy) jed. zyd. eb. świata Węgry contra **von Freyendorfer** sztur. Początek walk punktualnie o godz. 10 wiecz.

Cyrk ogrzewany!

Feljoja Swiderska zgubiła kartę od paszportu wydaną z fabryki Ekkind. Zgłaszać się do wydziału w Łodzi, Piotrkowska 88 m. 29. 2460-2-1
Potrzebni chłopcy lub kobiety z kancją do roznoszenia gazet. Zgłaszać się ul. Piotrkowska 82. Przegląd do wydawnictwa. Wiadomość we dworze. 2465-3-1
Codzienny.

Od dziś do wtorku włącznie **LU SINA** wspaniały program
 znakomita artystka
HENNY PORTEN w roli głównej wspaniałej komedji w 3 części. „Sposób Urszuli”
 Henny Porten jest w komedji niezrównaną.
„Ostatnie pożegnanie” | TANGÓ
 Wstrząsający dramat w wykonaniu najwybitniejszych artystów.
 Ceny miejsc zwyczajne!
 W wielkiej sali poczekalni przygrywa **Koncertowa orkiestra B-ci Sienkiewiczów.**
 tak, jak go się tańczy w Paryżu.
 Najlepsza orkiestra w Łodzi.

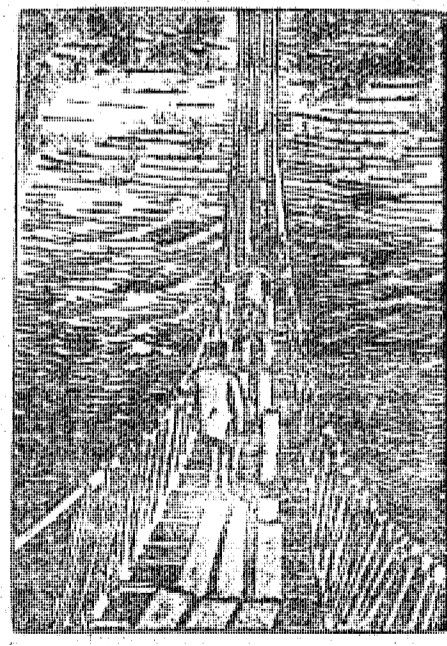

Dziś! Tylko 3 dni. „CASINO” Dziś! Tylko 3 dni. ZAPŁATA ZA POWODZENIE

Sensacyjny dramat w 3 wielkich aktach.
Zerwanie wielkiego mostu. Straszny skok ze skały. Niebezpieczne środki ratownicze.
NAD PROGRAM:

„BEBE” Arcywspaniała komedja w 2 wielkich aktach podług znanego wodewilu Najack & Hennequin w wyk. ulubieńca Sz. Publiczności Prensa w gł. roli.

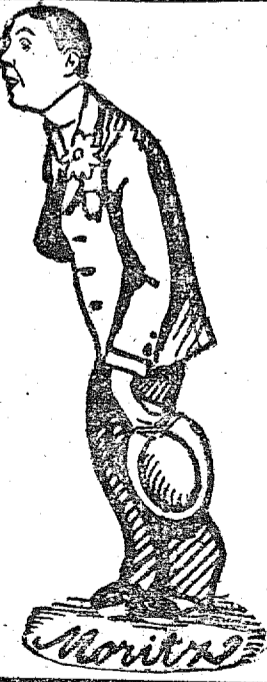

Teatr „SFINKS”
Zielona № 2.

Część I, II i III „Dudek” bardzo wesola farsa w 3 aktach grana z ogromnem powodzeniem w Stolicach Europy.

Część IV „Piękna kasjerka” obraz komiczny.

Tygodnik Gaumont

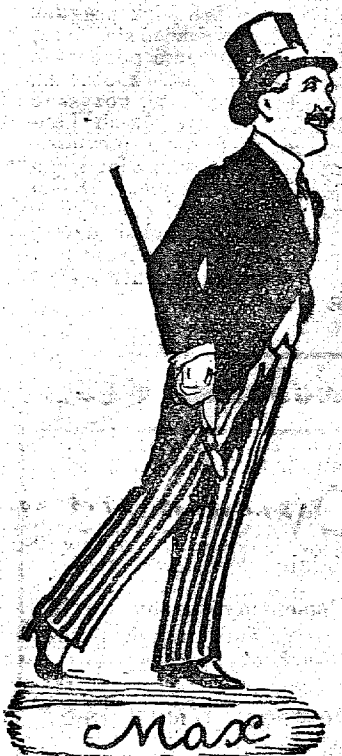

Ceny zwyczajne! **ODEON** Ceny zwyczajne!
 Sensacja! Tylko 3 dni! Sensacja!
KATASTROFA WOLTURNO

Sensacyjny dramat w 5 wielkich aktach w wykonaniu amerykańskich artystów.
 1) Arcyciekawy zakład. 2) Żądza milionów. 3) Lokaut. 4) Straszna katastrofa na Atlantyku. 5) „Wszystko przechodzi na tym świecie“.

W dramacie tym monopolowym widzimy straszną katastrofę morską, zatonięcie wielkiego okrętu pasażerskiego.

Podobnych efektów i tak prawdziwej katastrofy morskiej dotychczas nie było w żadnym obrazie.

NAD PROGRAM:

MAKS LINDER jako sztukmistrz Wspaniała komedia

w wykonaniu ulubieńca Sz. Publiczności **Maksa Lindera** w gł. roli.



W dniu 10 stycznia 1914 roku odbędzie się w

TEATRZE WIELKIM i CORSO

WIELKI

BAL MASKOWY

w połączeniu z przedstawieniem kabaretowym na rzecz Towarzystwa kolonji letnich.

Bilety nabywać można w cukierniach W-nego Gostomskiego i Komara.

Początek o godz. 11-ej wieczór.

Panie obowiązkowo w maskach.

2226-2

Restauracja „**TRIANON**“

ul. Zawadzka 7.

Poleca wyborowe obiady po 50 kop.

Kuchnia wyborowa. Koncert artystyczny.

Usługa dobra. Ceny przystępne.

2211-67

Najpiękniejsze i najwięcej eleganckie

BALOWE i MASKARADOWE TORLETY

również na śluby podług najnowszych fasonów są do wynajęcia.

M. S. LANDAU, Średnia 4.

Filja w Piotrkowie.

2105-13

Poważne zyski

mogą mieć ruchliwi agenci. Działy: techniczny, chemiczny. Artykuły codziennej potrzeby. (również obrazy św.)—Zgłaszać się: Główna 47, m. 11, od 10 do 12-ej i od 3 do 5-ej.

Skład apteczny i Perfumerja
 prowizora farmacji

Bernarda Heimana

ul. Benedykta 21 (róg Długiej)
 został odnowiony i zaopatrzony w materiały wyborowe.

Ceny najniższe. Tel. 23-67. 2181-6-1

Zamówienia przyjmuje się telefonicznie. Tel. 23-67

Zamówienia przyjmuje się telefonicznie. Tel. 23-67



A. T. FILIPPOWEJ-Lain-S. Rosten

jest nadzwyczajny środek, ulecący bardzo prędko i skutecznie

EKZEME

Liszaje, Wysypki, Pryszcze, Oparzenia i t. p.

Swierzbi i ból przechodzą natychmiast

Stoik Rb. 1.50.

Kantor A. T. FILIPPOWEJ pozostaje ten sam S. Petersburg, Kazańska, d. 26, w bel-etażu i żadnych innych oddziałów nie ma.

Wysła się za zaliczeniem pocztowym, stosownie do taryfy pocztowej.

Jest w sprzedaży doskonałe mydło „Lain“, skuteczne do usunięcia wad skórnych, kawałek kop. 75, pół tuzina Rb. 4. - Hygieniczny puder „Lain“ pudełko Rb. 1. - Krem do twarzy „Lain“ banka rb. 2. - Zbiór traw dla wewnętrznego użycia. Cena rb. 1.50.

Ukazał się w handlu podrabiany preparat pod nazwą „Lain“, otóż ostrzegam, że jest to nic więcej, jak niedołązny i szkodliwy falfykat, którego należy się wystrzeżać.

2225-8-

Magazyn mebli nowych i używanych
Wł. Romiszowskiego

dawniej Piotrkowska 117, obecnie Piotrkowska Nr. 116 I piętro front

Posiada w wielkim wyborze całe urządzenia do pokoi: sypialnych, stołowych, gabinetów i salonów, pojedyncze meble tak nowe, jak używane, od najskromniejszych do najwykwintniejszych, w cenach niskich. Kupuje, zamienia, wynajmuje.

Wyłączną reprezentację Towarz. akc. zakł. wyr. metal.

Konrad, Jarnuszkiewicz i S-ka

Łódzka żelazne, mosiężne i niklowane z materacami metalowymi.

Umywalnie żelazne i marmurowe. Meble ogrodowe. Wózki dziecięce i welocypedy.

Fotele dla chorych po cenach fabrycznych.

Wyłączną reprezentację fabr. wyr. blaszanych

Wł. Grynkiewicza

lodownice, pokojowe wanny etc. Po cenach fabrycznych.

Wyłączną reprezentację Patentowanej fabryki giętych mebli

Wilhelma Gebethnera

Krzesła gięte, fotele na biegunach etc.

PO CENACH FABRYCZNYCH.

Otwarty w niedziele i święta od 1-6 po południu.

Posiada stale na składzie stylowe urządzenia kuchenne.

1604-25-1

Magazyn mebli

nowych i używanych

Wł. Romiszowskiego

dawniej Piotrkowska 117, obecnie

Piotrkowska Nr. 116 I piętro front

Posiada w wielkim wyborze całe urządzenia do pokoi: sypialnych, stołowych, gabinetów i salonów, pojedyncze meble tak nowe, jak używane, od najskromniejszych do najwykwintniejszych, w cenach niskich. Kupuje, zamienia, wynajmuje.

Wyłączną reprezentację Towarz. akc. zakł. wyr. metal.

Konrad, Jarnuszkiewicz i S-ka

Łódzka żelazne, mosiężne i niklowane z materacami metalowymi.

Umywalnie żelazne i marmurowe. Meble ogrodowe. Wózki dziecięce i welocypedy.

Fotele dla chorych po cenach fabrycznych.

Wyłączną reprezentację fabr. wyr. blaszanych

Wł. Grynkiewicza

lodownice, pokojowe wanny etc. Po cenach fabrycznych.

Wyłączną reprezentację Patentowanej fabryki giętych mebli

Wilhelma Gebethnera

Krzesła gięte, fotele na biegunach etc.

PO CENACH FABRYCZNYCH.

Otwarty w niedziele i święta od 1-6 po południu.

Posiada stale na składzie stylowe urządzenia kuchenne.

1604-25-1

Małgorzata Źwik zgubiła paszport, wydany z Kamieńca Podolskiego pow. proskurowskiego gub. podolskiej 2450-3-1

Okazyjnie różne meble do sprzedania. Piotrkowska 190 m. 1 2456-3-1

Potrzebny uczeń VI kl. Rosjanin. Karola 14 m. 10 od 5-7. 2458-1

Pracując w biurze, sprowadzam nowe paszporty, nowożeńcom przesiedlam żony do mebli, piszę wszelkie prośby, ap. ece; przyjmuję prowadzenie meldunków w kilku domach jako rządcy, może być za mieszkanie i dopłatę; wszystko załatwiam szybko, bardzo tanio, w niedzielę każda po południu i codziennie od 5 do 11 wieczorem. Tamże starszy uczeń gimnazjum rządowego tanio udziela lekcji korepetycji, w każdą niedzielę i codziennie po południu. Łódź, ul. Zakątna 78, pierwsza prawa jedno-piętrowa oficyna, blisko ul. Andrzejka. 2428-8

Rutynowana nauczycielka poszukuje lekcji. Gubernatorska 25 m 8 od 10-2 2449-3-1

Tanio do sprzedania 2 łózka z materacami, 2 szafki nocne. Andrzejka 13 mieszk. 6 od godz. 11-ej do 1-ej 2457-2-1

Świetny interes dla chrześcijanina, Dom blisko Zielonego Rynku, dający duży dochód, do nabycia tanio przy kapitale 9 tysięcy rubli. Bliższa szczegóły: A. Masirek, Brzezińska 64. do 9 rano i od 12 do 2-ej. 2455-4

Zgubiono rewolwer 5-cio strzałowy systemu Smitha i Wetssona niklowany na bębenku № 9 Upraszam się o oddanie go za nagrodą do Administracji „Nowej Gazety Łódzkiej“

Olga Kummert zgubiła kartę od paszportu, wydaną z fabr. Szlamowicza. 2451-1

MASAZYSTA

specjalista kąpiei leczniczych (Długoletni współpracownik pierwszorzędných zakładów kuracyjnych krajowych i zagranicznych)

Juljusz Słodziński (uczeń prof. Zabłudowskiego w Berlinie). Ł. DZ. Widzewska № 94 m. 4 (róg Nawrot). 2037-150-1

Magazyn mebli

nowych i używanych

Wł. Romiszowskiego

dawniej Piotrkowska 117, obecnie

Piotrkowska Nr. 116 I piętro front

Bazar rzemieślniczo-przemysłowy w Łodzi

ul. Piotrkowska № 91

Niniejszem mamy zaszczyt podać do wiadomości osób interesowanych, że z dniem dzisiejszym przyjmowane są zapisy na obchodzenie bazaru rzemieślniczo-przemysłowego w miejscach następujących:

Redakcja „Łodzer Zeitung“ ul. Piotrkowska 86.
Aleksy Drowing („Neue L. Ztg.“), ul. Piotrkowska 15.
Karol Göppert, fabryka kap., ul. Podleśna 7.
Jan Noll, ul. Nawrot № 23.

Otwarcie nastąpi prawdopodobnie 1 Lutego 1914.

KOMITET.



OFIARY PRZEZNACZENIA! i wszyscy ci, którzy pragną doznać szczęścia, uniknąć swego przeznaczenia, zdobyć sobie miłość ukochanej kobiety, wogóle uzyskać wszystko, czego człowiek pragnie; odkryć najgłębsze tajemnice, dowiedzieć się, co się w sąsiednim domu dzieje, wykorzenie pijanstwa, samogwałt (onanizm) i inne rozmaite złozenia; mieć stałe szczęście w grach i loteryi, pozyskać władzę nad innymi ludźmi, we wszelkich handlowych przedsięwzięciach mieć stałe powodzenie i t. d. i t. d. niech zażądają wysłania im dzieła w języku polskim, które ich o tem pouczy. Dzieło to wysyłam darmo, jedynie za zwrotne wydatków w kwocie rb. 0,75, które nadsyłać należy w liście w markach pocztowych pod adresem: L. TOURJAEN psycholog Bruksela—Centre, Boite postale 125, Belgia.. E. 40.

2125-5

Lemoniady Owocowe.

Najzdrowszym napojem jest dobra
Lemoniada Owocowa
z naturalnych soków na wodzie destylowanej.

To też proszę żądać wszędzie tylko lemoniady wyrobu fabryki
K. CHADZYŃSKIEGO, w patentowanych fiaskach opłombowanych:
Wyrób dobry i czysty — pod gwarancją.

Kantor: Główna 51, róg Widzewskiej, telefon 15-69
Cena fiaski 8 kop. Dostawa do domów.

Lemoniady Owocowe.

Pierwsza Lecznica lekarzy specjalistów dla przychodzących chorych

45. Piotrkowska 45 (róg Zielonej), Telef. 30-13.

Wewnętrzne i nerwowe Dr. I. SZWARCWASSER od 10 — 11 i 4 1/2 — 5 1/2 codziennie.
Choroby skórne i weneryczne Dr. L. PRYBULSKI. W niedziele, wtorki, czwartki, piątki od 1 1/2 — 2 1/2 a Poniedziałki, środy, soboty od 8 — 9 wieczór.
Choroby **dzieci** miejsce porad dla matek szczepienie ospy Dr. I. LIPSZYC codziennie od 1 — 2 pp.
Choroby **chirurgiczne** Dr. M. KANTOR od 2 — 3 i 7 — 8 wieczór codziennie.
Choroby **kobiece** Dr. M. PAPIERNY od 3 — 4 codziennie.
Choroby **oczu** Dr. B. DONCHIN Codziennie od 9 — 10 rano.
Choroby **nosa, uszu i gardła** Dr. C. BLUM Poniedziałek, wtorek, środa, czwartek od 1 — 2. pp. Piątek, sobota, niedziela od 9 — 10 rano.

Analizy krwi, wydzielin, moczu. Badanie mamek. Porada 50 kop.

Dr. L. PRYBULSKI

Ulica Południowa № 2.
Telefon № 19-59.

Syphilis, choroby skórne, włosów, (kosmetyka lekarska) weneryczne, moczopłciowe i niemocy płciowej. Leczenie syphilisu salvarsanem Erlich-Hata „606“—914 (wśródżywienie). Leczenie elektrycznością, elektrolizą (usunięcie szpecących włosów) oświetlenie kanału (uretroskopia). Przyjmuje od 8—1 r. i od 4—9 pp. Panie od 5—6 pp. Dla pań oddzielna poczekalnia.

Gabinet dentystyczny E. Koprowski

Piotrkowska 35 (w lok. zajm. dawniej przez W. Sznycera). Leczenie zębów bez bólu elektrycznością. Plomby i sztuczne zęby wszelkiego systemu. Prostowanie krzywych zębów. Masaż wibracyjny. 1719—156

Dr. med. J. SZWARCWASSER

Piotrkowska 18.
Choroby wewnętrzne i nerwowe. **Specjalista chorób: żołądka, kiszek i przemiany materji** (cukrowa, podagra, otyłości i t. d. Niezbędne dla dżagnozy analizy chemiczne i bakterjologiczne wydzielin i krwi w laboratorium własnym. Przyjmuje od 11—1 i od 5—7 i pół po południu. 1931

Lekarz dentysta Rajgorodzka-Obodowska

Piotrkowska 37
Leczenie, plombowanie i usuwanie zębów bez bólu. Przy gabiniecie specjalne laboratorium techniczne, technika dentystycznego m. obodowskiego. 1875

Dr. M. Gromski

Choroby dzieci.
Dzielnia 9
od 3—5 po poł. 1644.

Dr. JELNICKI

choroby weneryczne, skóry dróg moczowych ul. ANDRZEJA № 7 9—12 i 5—8, w niedziele i święta 9—1404
Telefon Nr. 170

Dr. S. Sznittkind

przeprowadził się na ul. Średnią № 3. Specjalista chorób wenerycznych, skórnych z kosmetyką lekarską (twarz włosy etc.). Przyjmuje od 9—11 i pół i od 4 i pół do 9 wiecz. 1404

Dr. J. Silberström

Ordynator Amb. Czer. Krzyża Zawadzka 12.
Choroby skóry, włosów i weneryczne Kosmetyka lekarska. Stosowanie prep 606 i 914 (wśródżywienie) Przyjmuje od 12—2 i 5—8 Panie od 4—5 (osobna poczekalnia), w niedzielę do 4 po południu

Dr. Trachtenherz

ul. Zawadzka № 6, tel. 34-76 b. asystent petersburskiego szpitala miejskiego, specjalista chorób wenerycznych, skórnych i niemocy płciowej. 1688—150 Przy leczeniu syphilisu zastosowanie preparatu ERLICH—HATA 606-914. Leczenie za pomocą elektryczności. Godziny przyjęć od 8—2 i od 6—9. Dla pań od 4—5. Oddzielna poczekalnia

Dr. L. Kiaczkin

KONSTANTYNOWSKA 11.
Syphilis, skórne, weneryczne choroby dróg moczowych. LECZENIE SYPHILISU HRLICH-HATA 606. Przyjmuje od 8—1 rano i od 5—8 wiecz., dla dam osobna poczekalnia od 4—5. W niedziele i święta tylko do 1 rano.

Laboratorium Magistra N. SCHATZA

Łódź, ul. Piotrkowska № 37. Telefon 26-81.
Badanie krwi na syphilis. Wszelkie analizy lekarskie i chemiczne: moczu, płwocin (gruźlicy-krwi, wydzielin dróg moczopłciowych, wody, mleka i t. d.

Dr. Karol Blum

Specjalista chorób Gardła, nosa, uszu i zbroczeń mowy (jakanje, seplenienie i t. d.) podług metody Prof. Gutzmanna z Berlina. Godziny przyjęć: od 10 i pół do 12 i pół i od 5 do 7-jej wiecz. Piotrkowska 165 (róg św. Anny) Telefon 13. 52.

LECZNICA ZĘBÓW
Plombowanie i spójne laboratorium zębów sztucznych i złotych koron. Reparaacje i przeróbki sztucznych zębów na poczekaniu. Wyjmowanie zębów bez bólu przez lekarza-dentystę
M. Lerner. 1349
Ceny bardzo przystępne.

Specialista chorób wenerycznych, skórnych i dróg moczowych
D-r S. KANTOR, (Piotrkowska 144), róg Ewangelickiej, Telefon 19-41.
Prześwietlenie i fotografowanie wnętrzości ciała promieniami Roentgena; Gabinet światłolecznicy (choroby skóry i włosów) i elektroterapeutyczny (niemoc płciowa). Godziny przyjęcia: 8—2 rano i 5—9 po południu. Dla pań osobna poczekalnia. 1975

Dr. W. Bernard

Choroby weneryczne, dróg moczowych i skóry.
Spacerowa 40 (przy Andrzeja)
Przyjmuje: 9—1 i 5—8, w niedziele i święta 10—1. 1947—200

Dr. Sonenberg

Choroby skóry, dróg moczowych i weneryczne.
PRZEPROWADZIŁ SIĘ na Zieloną 8.
od 11—1 i 5—7 1/2.

Dr. B. Czaplicki

Ordynator szpitala Anny-Marji, Piotrkowska № 120. Telefon 32-33.
Przyjmuje od g. 11 — 12 rano i od 5 do 6 i pół po poł. w niedziele i święta od 10—11 rano

Dr. Med. Aleksander Margolis

Zielona 6. Tel. 6-13.
Choroby żołądka i kiszek
Przyjmuje od 9 — 11 r. i od 4 — 7 po południu. 1952—12

Dr. A. S. Tenenbaum

Piotrkowska 145. Telef. 24-16
Choroby wewnętrzne, żołądka i kiszek.
Przyjmuje od 8 do 9-jej rano i od 5-jej do 7-jej po południu. 1851—6

Dr. W. DUTKIEWICZ

przeprowadził się na ul. Nawrot 1, róg Piotrkowskiej. Choroby: skórne, weneryczne i moczopłciowe. Przyjmuje od 9—12 r. i od 5—8 w Panie od 4—5 po poł. 20

Dr. Rosenblatt

Choroby uszu, nosa i gardła. Przyjmuje od 10—11 r. i 5—7 po poł. w niedziele od 10—11 r. Ulica Piotrkowska № 35. Telefon 19-84.

chrześcijańska lecznica

chorób zębów i jamy ustnej. Łódź, ulica Przejazd 8. Najlepsze ZĘBY sztuczne i plomby Porada o d 25 k od 10—7 wiecz.

!!! ZAWIADOMIENIE !!!
Niniejszym zawiadamiam moich szanownych klientów, że mój Skład sukna i kortów, który dotychczas się znajdował na ul. Nowomiejskiej № 11, od dnia 1/14 Lipca r. b. przeniesiony został na ulicę Nowomiejską Nr. 15, upraszam taskawie przyjąć do wiadomości z poważaniem
S. Sulkes, Łódź Nowomiejska 15.
UWAGA: Skład mój jest zaopatrzony specjalnie w towary Akc. Tow. A. G. Borsta, w Zgierzu. 1629-26-1

W. GORSKI SZEWG 18052-7-8
Mikołajewska 32.
Poleca Sz. klienteli obuwie wykwintne w wielkim wyborze po cenach przystępnych. **Najnowsze fasony obuwia.** Firma nagrodzona wielkimi medalami złotymi na wystawie Rzemieślniczo-Przemysłowej w Łodzi oraz Wystawie 1913 r. w Neapolu.

Mleczarnia S. Galusińskiego
została otwarta przy ulicy Andrzeja № 4. Wydaje śniadania, kolacje i obiady z 5-ciu dań po 40 kop. 1654—26—1 Z poważaniem S. Galusiński.