1820

...ls- Herrats- und
...beregister

1820

Akta

Stanu Cywilnego tyczące się Urodzonych

w Parafii i Gminie Brodnia Powiatu Wartskiego, Obwodzie i Województwie Kaliskim od dnia 1go Miesiąca Stycznia 1820 roku do dnia ostatniego Grudnia roku tegoż — Spisane

przez Xiędza Nepomucena Wilachowskiego Kommendarza Brodnickiego, i Urzędnika Stanu Cywilnego Gminy Brodnia.

[illegible]

Parafia i Gmina Brodnia składa się z Wsiów

1. Brodnia
2. Lubola
3. Zagorki
4. Jadwichna i
5. Kolonia Jozefka

Brodnia

1. Roku Tysiąc Osmset Dwudziestego Dnia Dwunastego Miesiąca Stycznia o godzinie dziesiątey z rana Przed Nami Kommendarzem Brodnickim sprawuiącym obowiązki Urzędnika Stanu Cywilnego Gminy Brodnia stawił się Jozef Bartoszek liczący lat czterdzieści żonaty zamieszkały w Wsi Brodni na gospodarstwie rolnym w Domu pod Niemerem, i okazał nam Dziecię płci męzkiey, oświadczaiąc iż to urodziło się Dnia Dziewiątego miesiąca i roku liczącego o godzinie dziesiątey w Wieczor, oświadczaiąc iż iest spłodzone z niego i Brygidy Walczakowny lat trzydzieści maiącey Jego małżonki, iże życzeniem Jego iest nadać mu Imie Jozef. Po uczynieniu powyższego oświadczenia i okazania Dziecięcia w przytomności świadków Szymona Pawełczyka liczącego lat trzydzieści, żonatego, i Michała Telegi lat trzydzieści pięć liczącego, zamieszkałych w Wsi Brodni na gospodarstwie rolnym. Po czem akt niniejszy przeczytany został, przez Nas tylko podpisany gdyż żaden pisać nie umie —

A. Nepomucen Wilczkowski Zcon Brn

Lubola

2. Roku Tysiąc Osmset Dwudziestego Dnia Szesnastego miesiąca Stycznia o godzinie pierwszey po południu Przed Nami Kommendarzem Brodnickim sprawuiącym obowiązki Urzędnika Stanu Cywilnego Gminy Brodnia stawił się Walenty Dominak lat czterdzieści liczący, żonaty, zamieszkały w Wsi Luboli, na gospodarstwie rolnym, i okazał nam Dziecię płci męzkiey które

się

Lecz urodziło Dnia Czwartego miesiąca, roku bieżącego o godzinie Dziesiątej Wieczorem, urodziałe się iż iest z płci męskiej z Niego, i Magdaleny Katharyny ze Hrzymałów Jego Małżonki, dziecię to przy Chrzcie Świętym otrzymało Imie Sebastyan Po uczynieniu tego wyżej opisanego oznajmienia, i obrzezania Dziecięcia w przytomności świadków Jmć Pana Mateusza Wiśniewskiego Sołtysa tutejszego, i Jmć Pana Walentego Kowalskiego Ogrodnika tutejszego, którzy to akt ten własnoręcznie podpisali.

X. Nepomucen Wilkanowski Vicarius Ibm.

Lubolce

3. Roku Pańskiego Tysiąc Osiemset Dwudziestego Dnia Czwartego Miesiąca Stycznia o godzinie Dziesiątej przed południem.
Przed Nami Komorowskim Dziedzicznym sprawującym Obowiązki Urzędnika Stanu Cywilnego Gminy Brodnia stawił się Stanisław Skowroński lat trzydzieści mający Jego Małżonki, że w Dniu dzisiejszym o godzinie Dziesiątej z rana Jemu urodził się Syn, któremu dał imię Jan Baptysta, na którego okazanie przedstawił się Jmć Pan Walenty Kowalski Ogrodnik tutejszy lat mający, i Jmć Pan Jan Kowalski Ogrodnik tutejszy lat mający, którzy to akt ten własnoręcznie podpisali.

X. Nepomucen Wilkanowski Vicarius Ibm.

Lubolce

4. Roku Pańskiego Tysiąc Osiemset Dwudziestego Dnia Trzydziestego miesiąca Stycznia o godzinie Dziesiątej z rana.
Przed Nami Komorowskim Dziedzicznym sprawującym Obowiązki Urzędnika Stanu Cywilnego Gminy Brodnia stawił się Gabryel Kwiecień lat trzydzieści Komornik zamieszkały w Wsi Lubolu na gospodarstwie rolnym, i okazał nam Dziecię płci Męskiej które się urodziło Dnia Dwudziestego dnia tego miesiąca i roku bieżącego o godzinie czwartej rano oznajmieniem iż iest z płci męskiej z Niego, i Rozalii Wawrzyniak lat Dwadzieścia mający Jego Małżonki, że z tymże iest nadzieć mu Jmie Maryanna Po uczynieniu tego wyżej opisanego oznajmienia, i okazania Dziecięcia w przytomności świadków Mateusza Kwiecińskiego lat pięćdziesiąt Komornika tutejszego, i Jakóba Kalety lat Dwadzieścia Dziewięć zamieszkałego w Wsi Lubolu, i Józefa Balcera lat tyleż liczącego Komornika tutejszego, akt ten wyżej przeczytany podpisali przez Nas tylko podpisany Gdyż żaden pisać nie umie.

X. Nepomucen Wilkanowski Vicarius Ibm.

Lubolce

5. Roku Pańskiego Tysiąc Osiemset Dwudziestego Dnia Trzeciego miesiąca Lutego o godzinie Dziesiątej przed południem.
Przed Nami Komorowskim Dziedzicznym sprawującym Obowiązki Urzędnika Stanu Cywilnego Gminy Brodnia stawił się Józef Kowalski lat Dwadzieścia Dwa mający Komornik tutejszy, Stanisławy Skowrońskiej lat Dwadzieścia Dziewięć mającej zamieszkałych w Wsi Lubolu, i okazał nam Dziecię płci Męskiej które się urodziło Dnia Drugiego miesiąca i roku bieżącego o godzinie

Dziewiątej

Dziesiąty ex Wielkow oświadczają, iż ciąż zpłodzone z niego i Magdaleny Kuermarkowny, ciąż Dwadzieścia dwa miesięcy Jego Matkionki, iże zyjącem Jego ciąż zrodzić mu Synie Ignatu Po uczynieniu zpowyższego oświadczenia i okazaniu Dziecięcia w przytomności świadków Norberta Jodwika bierzącego ciąż Dwadzieścia Kawalera zamieszkałego przy Kościele w Lubotyi, i Jana Zalegi ciąż trzydzieści siedm bierzącego zamieszkałego w W. Lubotyi na gospodarstwie rolnym, akt niniejszy przeczytany zostat przez Nas tylko podpisany gdyż żaden z pisać nie umie —

A Nepomucen Wielechowski Dziedzic.

Brodnica

6. Roku Pyrzat Osiemset Dwadzieścia Dnia Czwartego miesiąca Lutego o godzinie Drugiey po południu —
Przed Nami Kommendarzem Brodnickim zprawniczym obowiązki Urzędnika stanu cywilnego Gminy Brodnica stawiwszy się Prakowity Tomasz Dekow bierzący ciąż trzydzieści Kowalty zamieszkałego w W. Brodni na gospodarstwie rolnym, i oświadczat nam Dziecię płci Męzkiey które się urodziło Dnia Siódmego miesiąca tegoż o godzinie czwartey zrana z niewiasty Zuzyjatowny oświadczają iż ciąż zpłodzone z niego: Ksiądz Grzegorzowny ciąż trzydzieści sześć maiący Jego Matkionki, iże zyjącem Jego ciąż zrodzić mu Synie Józefa Po uczynieniu zpowyższego oświadczenia i okazania Dziecięcia w przytomności świadków Szymona Dawidowicza ciąż trzydzieści maiącego Kowalstwo Katolickiego, i Jana Stefanskiego bierzącego ciąż pięćdziesiąt Kowalstwo organisty z W. Brodni, akt niniejszy zostawszy przeczytany zostat przez Nas tylko podpisany gdyż żaden pisać nie umie —

A Nepomucen Wielechowski Dziedzic Brodnicki
sprawujący obowiązki Urzędnika stanu cywilnego
Gminy Brodnica

Jadwichna

7. Roku Pyrzat Osiemset Dwadzieścia Dnia Dwudziestego Miesiąca Lutego o godzinie Jedenastey przed południem Przed Nami Kommendarzem Brodnickim zprawniczym obowiązki Urzędnika stanu cywilnego Gminy Brodnica stawił się Józef Sobieray bierzący ciąż trzydzieści sześć Kowalty zamieszkałego w W. Jadwichnie Gminie tuteyszey i okazał Nam Dziecię płci Męzkiey które się urodziło Dnia Dziewiętnastego tegoż miesiąca o godzinie trzeciey po południu zświadczają się iż ciąż zpłodzone z niego i Annezyny Katyszowny Jego Matkionki, iże zyjącem Jest ciąż zrodzić mu Synie Macieja Po uczynieniu zpowyższego oświadczenia i okazaniu Dziecięcia w przytomności świadków Piotra Kudlewicza ciąż trzydzieści bierzącego Kowalstwo zamieszkałego w W. Jadwichnie, i Łobeczyanek Gorzechowskiego bierzącego ciąż pięćdziesiąt Kowalstwo tamże zamieszkałego, akt niniejszy przeczytany zostat, przez Nas tylko podpisany gdyż żaden pisać nie umie —

A Nepomucen Wielechowski Dziedzic

Brodnica

8. Roku Pyrzat Osiemset Dwadzieścia Dnia Dwudziestego trzeciego miesiąca Lutego o godzinie Dziesiąty zrana
Przed Nami Kommendarzem Brodnickim zprawniczym obowiązki Urzędnika stanu cywilnego Gminy Brodnica stawił się Abrek Domzat bierzący ciąż trzydzieści sześć Kowalty zamieszkałego na Kolonii w W. Brodni, i okazał nam Dziecię płci Męzkiey które się urodziło Dnia Dwudziestego tegoż miesiąca o godzinie Dziesiąty w Wieczór oświadczają iż ciąż zpłodzone z niego i Marjanny Kudelatki

Urodzenia maiący Jego Mościa, ze Zgromadzeniem Jezuit. nadesłane
Imie Maciey Po uczynieniu zwyczajnego zapytania, i otrzymania odpo-
wiedzi wprzytomności dwóch Świadków Stefana Bartoszka Kmiecego
Lat siedmdziesiąt Jeden Donatego Kamienczatego w Mi Brodni Karczmarza, i Jana
Pańskiego Organisty Brodnickiego, akt niniejszy przeczytany został
przez Mnie tylko podpisany gdyż żaden Ojciec nie umie

X Nepomucen Wolachowski Ksiądz Brodz

Brodnica

9 Roku Pańskiego Tysiąc Osmset Dwudziestego Dnia Dwudziestego Siodmego
Miesiąca Lutego o godzinie Dziesiątej zrana
Przed Nami Kommendarzem Brodnickim sprawuiącym obowiązki
Urzędnika Stanu Cywilnego Gminy Brodnica, Stanęli Tomasz
Chodzicki liczący lat Dwadzieścia Trzy Donatu Kamieszkały w Mi
Brodnie na gospodarstwie rolnym, i oświadczył nam Dziecię Płci Męz-
kiey które się urodziło Dnia Dwudziestego Siodmego miesiąca i roku
teraźniejszego o godzinie Jedney po południu oświadczenie to iest opłodzone
z niego i Marianny Adamczewny lat Dwadzieścia trzy maiący
Jego Małżonki, na życzenie Jego iest nadane mu Imie Jozefa
Po uczynieniu zwyczajnego oświadczenia i otrzymania Dziecięcia
w przytomności świadków Wincentego Chorosy liczącego lat Dwa-
dzieścia cztery Kawalera Kamieszkałego w Mi Brodni, i tutejszego
Pana Formala w Dworze Brodnickim, i Jana Chrzystka liczącego
lat czterdzieści Donatego, Karczmarza w Mi tuteyszem Kamieszkałego
akt niniejszy przeczytany został przez Mnie tylko podpisany gdyż żaden
podpisać Ojciec nie umie

X Nepomucen Wolachowski Kommendarz
Brodnicki sprawuiący obowiązki Urzędnika
Stanu Cywilnego Gminy Brodnica

Lubotce

10 Roku Pańskiego Tysiąc Osmset Dwudziestego Dnia Dwudziestego Siodmego
Miesiąca Lutego o godzinie Jedenastey przed południem
Przed Nami Kommendarzem Brodnickim sprawuiącym obowiązki
Urzędnika Stanu Cywilnego Gminy Brodnica stanęli na Lubotce
Jozef Szczepański lat Trzydzieści Dwa Donatu Włościanin Katolik
Kamieszkały w Mi Lubotce na gospodarstwie rolnym, i oświadczył
nam Dziecię Płci Męzkiey które się urodziło Dnia Dwu-
dziestego. Szostego miesiąca i roku teraźniejszego o godzinie szostey
po południu oświadczenie to iest opłodzone z niego i Mary-
anny Rabatowny lat Dwadzieścia cztery maiący Jego Małżon-
ki, na życzeniu Jego iest nadane mu Imie Franciszka Doczy-
nieniu zwyczajnego oświadczenia i otrzymania Dziecięcia wprzytomno-
ści świadków Piotra Ignaszewskiego lat trzydzieści Sześć ma-
iącego Donatego w Dworze Lubotskim na Gruntach Dzierżą-
cego, Jana Stefańskiego lat pięćdziesiąt Dwa maiącego Donatego Gospo-
darza Brodnickiego akt niniejszy przeczytany został przez
Mnie tylko podpisany gdyż żaden pisać nie umie

X Nepomucen Wolachowski Ksiądz Brodz

Brodnica

11. Roku Pańskiego Tysiąc Osmset Dwudziestego Dnia dwunastego Miesiąca
Marca o godzinie Dwunastey po południu
Przed Nam Kommendarzem Brodnickim sprawuiącym obo-
wiązki Urzędnika Stanu Cywilnego Gminy Brodnica stanęli
Franciszek Kamieniak lat trzydzieści Cztery Donatu Włościanin
Katolik Kamieszkały w Mi tuteyszem na gospodarstwie rolnym,
i oświadczył nam Dziecię Płci Męzkiey które się urodziło Dnia pią-
tego Miesiąca Marca o godzinie Siodmey w Nocy, oświadczenie to
iest opłodzone z Niego i Salomei Adamkowny lat trzydzieści cztery

maiący

małżonki iże z tymeneum tych ciał nadaie mu Imie Jozef
Do uczynienia powyższego oświadczenia i otwarcia Dziecięcia z przy-
tomnych oświadczali Antoniego Kurowskiego lat trzydzieści i wiano Augustego Lon-
tego Wojciecha Katolika zamieszkałego w Mi Jeziorku Gminie Ja-
worskiey położony, i Walentego Cieplucha lat trzydzieści kawalera
Konatego Katolika zamieszkałego w Mi Brodni na gospodarstwie
rolnym żiaiących, akt niniejszy przeczytany został przez Nas
tylko podpisany Ojcu żaden pisać nie umie —

Ut Nejomnicen Wachowski Komendarz

Jozefka

12. Roku Pańskiego Tysiąc Osiemset Dwudziestego Dnia piątego Miesiąca Marca
o godzinie Jedenastey Przed południem —
Przed Nami Komendarzem Brodnickim sprawuiącym obo-
wiązki Urzędnika stanu Cywilnego Gminy Brodnia stawił się Ur.
Dzony Stanisław Zachary lat trzydzieści kawaler Konaty zamie-
szkały na Kolonii Jozefie, i okazał nam Dziecię płci Męskiey
które się urodziło Dnia dwudziestego drugiego Miesiąca tego
o godzinie trzeciey po południu, oświadczaiąc iż ten z płci
swego i Barbary Piątyńskiey lat trzydzieści mieszkaiącey Jego Małżonki
ze zaślubionych Jego ten nadaie mu Imie Wincenty Do uczynienia
powyższego oświadczenia i otwarcia Dziecięcia w tym tomowi
obecni byli Ambrożego Krzemińskiego lat Dwadzieścia trzy mieszkaiącego
Parafiey zamieszkałego na Wypowcu do Mi Radzik Gminy
Pszennieńskiey należącey, i Szymona Poborowskiego lat trzy i dwa-
dzieści żyiącego Konatego na Kolonii Jozefie zamieszkałego
Akt niniejszy przeczytany został przez Nas tylko Podpisany
Ojcu żaden pisać nie umie —

Ut Nejomnicen Wachowski Kommendarz
Brodnicki sprawuiący obowiązki Urzędnika
Stanu Cywilnego —

Brodnica

13 Roku Pańskiego Tysiąc Osiemset Dwudziestego Dnia piątego Miesiąca Marca
o godzinie pierwszey po południu —
Przed Nami Kommendarzem Brodnickim sprawuiącym obo-
wiązki Urzędnika stanu Cywilnego Gminy Parodnia stawił się
Szymon Pawlikowski lat trzydzieści Konaty zamieszkały
w Mi Brodni na gospodarstwie rolnym, i okazał nam Dziecię płci
Męskiey które się urodziło Dnia dziesiątego tego Miesiąca
tey rana, oświadczaiąc iż ten z płci swego i Marcyanny Ma-
ciakowny lat dwadzieścia trzy mieszkaiącey Jego Małżonki, iże z
nim Jego ten nadaie mu Imie Grzegorz Do uczynienia
powyższego oświadczenia i otwarcia Dziecięcia w tym tomowi
obecni byli Jana Strzyżyka lat trzydzieści tkaczy mieszkaiącego Kona-
tego Marcinkowa w Mi Brodni zamieszkałego, i Marcina Ziento-
lika lat czterdzieści ciesly mieszkaiącego Konatego, Akt niniejszy
przeczytany został przez Nas tylko Podpisany Ojcu żaden pi-
sać nie umie — Ut Nejomnicen Wachowski Komendarz —

Jadwichnica

14. Roku Pańskiego Tysiąc Osiemset Dwudziestego Dnia Dwunastego Mie-
siąca Marca o godzinie Dziesiątey rano —
Przed Nami Kommendarzem Brodnickim sprawuiącym obo-
wiązki Urzędnika stanu Cywilnego Gminy Brodnia stawił się
Paweł Ziemkiewicz lat czterdzieści kowal Konaty Rolnik
Katolik zamieszkały w Mi Jadwichnie, i okazał nam Dzie-
cię płci Męskiey które się urodziło Dnia Dziesiątego ogo-
dzinie Dwunastey rano oświadczaiąc iż ten z płci swego
i Heleny lat trzydzieści tam mieszkaiącey Jego Małżonki iże z
nim Jego ten nadaie mu Imie Jozef Do uczynienia
powyższego oświadczenia i otwarcia Dziecięcia w tym tomowi

świadkow

świadkow Walentego Chłeszyńskiego lat extendziesiąt Dwumiesięcznego Żonatego zamieszkałego w Wsi Podwichnie nad Komornym, i Jana Stępniewskiego lat tysiąc mieszczego Organisty Brodnickiego zamieszkałego w Mieście Akt niniejszy przeczytany został, przez Nas tylko podpisany, przez Jana Stefanskiego Ojca Jozefowi świadkowie pisać nie umieją —

Ks Nepomucen Wilkiewicz Komm Brod

Jan Stefanski świadek

Zagorki

15 Roku Tysiąc Ośmset Dwudziestego Dnia Czternastego Miesiąca Marca o godzinie drugiej po południu —

Przed Nami Kommendarzem Brodnickim sprawuiącym obowiązki Urzędnika stanu Cywilnego Gminy Brodnica stawił się Marcin Łodzyński lat tysiąc dziesięć mający Żonaty zamieszkały w Wsi Zagorzech, Sługa Ks Kapłana, i okazał nam Dziecię płci Męskiej które się urodziło Dnia czternastego tego Miesiąca o godzinie Pierwszej po południu o-świadczaiąc iż ieat zpłodzone z Niego Julianny Łodzyńskiej lat extendziesięć mającej Jego Małżonki, ixa czytaniem Jeh wtat nadaie mu Imie Jozef W obecności powyższego oświadczenia z obecnia Dziecięcego w przytomności świadkow Dimaczego Walazy lat extendziesięć mającego Żonatego zamieszkałego na Komornym w Mieście; Wojciecha Dumanskiego liczącego lat extendziesięć Żonatego zamieszkałego z trzymaiącego Pacht, akt niniejszy przeczytany z tat, przez Nas tylko podpisany pisać nie umieją —

Ks Nepomucen Wilkiewicz Kommendarz Brodnicki sprawuiący obowiązki Urzędnika Stanu Cywilnego —

Lubola

16 Roku Tysiąc Ośmset Dwudziestego Dnia Siedmnastego Miesiąca Marca o godzinie Jedenastej przed południem —

Przed Nami Kommendarzem Brodnickim sprawuiącym obowiązki Urzędnika Stanu Cywilnego Gminy Brodnica stawił się Franciszek Mayer liczący lat pięćdziesiąt Żonaty Rolnik Katolik zamieszkały w Wsi Lubol, i okazał nam Dziecię płci Męskiej które się urodziło Dnia dwunastego Miesiąca Marca o godzinie Dziesiątej zrana, oświadczaiąc iż ieat zpłodzone z Niego i Katarzyny Nowickiej mającej lat Dwadzieścia ośm Jego Małżonki ixe czytaniem Jego ieat nadaie mu Imie Wojciech Dowodzenie powyższego oświadczenia, okazania Dziecięcego przytomności świadkow Wojciecha Domagalskiego lat extendziesięć liczącego Wolnego zamieszkałego w Wsi Brodni, otrzymuiącego Pacht przy Karwajrze, i Jana Modzewskiego liczącego lat extendziesięć Żonatego Rolnika w Lubolu zamieszkałego, akt niniejszy przeczytany został przez Nas tylko podpisany Ojciec pisać nie umie —

Ks Nepomucen Wilkiewicz Kom Brod

Zagorki

17 Roku Tysiąc Ośmset Dwudziestego Dnia Siedmnastego Miesiąca Kwietnia, o godzinie Dziesiątej zrana —

Przed Nami Kommendarzem Brodnickim sprawuiącym obowiązki Urzędnika stanu Cywilnego Gminy Brodnica, stawił się Jozef Karwadzki liczący lat extendziesięć Żonaty z tuiący za Kapłana w Wsi Zagorzech, i okazał nam Dziecię płci Męskiej które się urodziło Dnia piętnastego Miesiąca i roku bieżącego, o godzinie Siodmej w Nocy, oświadczaiąc iż ieat zpłodzone z Niego i Margarety Strakowy Żony Jego Małżonki ixe czytaniem

Jest iest radzi mu Imie Wojciech Do uczynienia powyższego oświadczenia i obrzezania Dziecięcia w przytomności świadków Benedykta Pelczy tamtejszego lat dwadzieścia cztery Konatego Robotnika Kamieszkałego w Wsi Luboli, Wawrzyńca Gielskiego lat pięćdziesiąt tamtejszego Konatego Wyznania Katolickiego z Wsi Kagorek — akt niniejszy przeczytany został przez Nas tylko podpisany przez Oyca Dziecięcia nie umie

X Wojciech Wolachowski Dziad 63 mp

Luboła

18. Roku Tysiąc ośmset Dwudziestego Dnia Trzeciego Miesiąca Września o godzinie Dziesiątej Rano

Przed Nami Kommendarzem Okręgu z prawie tego obowiązki Urzędnika stanu cywilnego Gminy Okręgu Stawiec się Adam Adelka tamtejszy lat trzydzieści Konaty Robotnik w Wsi Luboli Kamieszkały, i okazał nam Dziecię płci Męzkiej które się urodziło Dnia Dwudziestego ósmego Miesiąca Marca o godzinie Dziesiątej przed południem, oświadczając iż ten spłodzone z niego i Emy Darczykowny lat Dwadzieścia cztery tamtejszej Jego Małżonki iże życzeniem Jego ten nadał mu Imie Stanisław Do uczynienia powyższego oświadczenia, okazania Dziecięcia wyżej tu mianej świadków Antoniego Jaworskiego lat dwadzieścia sześć tamtejszego Konatego Robotnika w Luboli Kamieszkałego, akt niniejszy przeczytany został przez Nas tylko podpisany Oyc z żaden pisać nie umie

X Wojciech Wolachowski Kommendarz Okręgu z prawiający obowiązki Urzędnika Stanu Cywilnego

Luboła

19 Roku Tysiąc ośmset Dwudziestego Dnia trzeciego Miesiąca Września o godzinie Dwunastej w południe

Przed Nami Kommendarzem Okręgu z prawiającym obowiązki Urzędnika stanu cywilnego Gminy Okręgu Stawiec się Mateusz Krasicki tamtejszy lat pięćdziesiąt Konaty Robotnik Katolicki w Wsi Luboli kamieszkały, i okazał nam Dziecię płci Męzkiej które się urodziło Dnia Dziesiątego tego Miesiąca o godzinie dwunastej po południu oświadczając iż ten spłodzone z niego i Anny Jozwikowny lat trzydzieści sześć mianej Jego Małżonki, ize życzeniem Jego ten nadał mu Imie Leon Do uczynienia powyższego oświadczenia, okazania Dziecięcia w przytomności świadków Jana Stefanskiego tamtejszego lat pięćdziesiąt Konatego Organisty Okręgu tego, i Antoniego Jozwika tamtejszego lat Dwadzieścia sześć Robotnika akt niniejszy po przeczytaniu podpisany został przez Nas i przez Jana Stefanskiego, Drugi zaś świadek z Oyca pisać nie umie

X Wojciech Wolachowski Jan Stefanski świadek

Kagorki

20. Roku Tysiąc ośmset Dwudziestego Dnia trzeciego Miesiąca Września o godzinie Jedenastej przed południem

Przed Nami Kommendarzem Okręgu z prawiającym obowiązki Urzędnika stanu cywilnego Gminy Okręgu tamtejszy Urodzony mający Ewangelicko Lutherzy lat Dwadzieścia sześć Konaty Ekonom z Wsi Kagorek i okazał nam Dziecię płci Męzkiej które się urodziło Dnia Dwudziestego Drugiego Miesiąca Marca, o godzinie czwartej rano, oświadczając iż ten spłodzone z niego i Wiktoryi Smolenskiej lat Dwa

dziesta

Dwudziestego Dnia miesiący Jego Matiuszki ze życzeniem Jego
teść nadał mu Imie Maryanna Po uczynieniu przyrzeczonego o-
strzeżenia i otkazania Dziecięcia w przytomności świadków Wiel-
możnego Pana Macieja Wiśniewskiego Generalnego Kommissarza Dóbr
Rządowych, i Jmć Pana Bojemskiego Ucieszego dat: rzeczonej Wsi
Konatego Rolnika z M. Lubeli. Akt niniejszy głośno przeczytany
i podpisany został.

X Nepomucen Wolkowicki Ksiądz Brod
Maciej Wiśniewski
Bojemski } świadkowie

Brodnica

21. Roku Pańskiego Tysiąc Osiemset Dwudziestego Dnia Trzeciego Miesiąca Maja
o godzinie trzeciej po południu —
Przed Nami Kommendarzem Brodzkiemi sprawiającym obowiązki
Urzędnika Stanu Cywilnego Gminy Brodzkiej stanęli się niżej
Józef Szwarski liczący lat trzydzieści cztery Konaty Mayster
Sznurkowy Mieszczanin zamieszkały w M. Brodni, i okazał nam
Dziecię Płci Męzkiej które się urodziło Dnia Dziesiątego
Miesiąca Grudnia o godzinie drugiej po południu, oświadczając że
ten z płci swojej z niego i Anny Wacławskiej lat trzydzieści cztery Ma-
jący Jego Małżonki, we życzeniem Jego ten nadał mu Imie
Antoni Po uczynieniu przyrzeczonego oświadczenia i okazania Dzie-
cięcia w przytomności świadków Wielmożnego Wincentego Czarkow-
skiego liczącego lat czterdzieści Konatego Nadzierżawcy Ekono-
mii Rządowey Brodzkiej i Szlachetnie Urodzonego Jana Sako-
wskiego liczącego lat Dwadzieścia pięć Kawalera akt niniejszy przeczytany, przez Nas i przez Oyca
podpisany został.

X Nepomucen Wolkowicki Ksiądz Brod
sprawujący obowiązki Urzędnika stanu cywilnego
Wincenty Czarkowski
Jan Sakowski } świadkowie

Lubela

22. Roku Pańskiego Tysiąc Osiemset Dwudziestego Dnia Dziewiątego Miesiąca
Kwietnia o godzinie Jedenastej przed południem
Przed Nami Kommendarzem Brodzkiemi sprawiającym obowiązki
Urzędnika Stanu Cywilnego Gminy Brodzkiej stanęli się Józef
Krawczyk liczący lat trzydzieści Konaty Rolnik Katolik
zamieszkały w M. Lubeli, i okazał Nam Dziecię Płci Mę-
skiej które się urodziło Dnia dwudziestego Miesiąca i roku
teraźniejszego o godzinie trzeciej po południu, oświadczenie się
i spłodzone z niego i Elżb. Perkowny lat trzydzieści
mieszczy Jego Małżonki, we życzeniem Jego ten nadał
mu Imie Leon Po uczynieniu przyrzeczonego oświadcze-
nia i okazania Dziecięcia w przytomności świadków
Antoniego Jaworskiego liczącego lat trzydzieści Konatego
Rolnika i Józefa Balera liczącego lat Jedenaście
Konatego zamieszkałych w M. Lubeli akt niniejszy
przeczytany został przez Nas tylko podpisany Gdyż
żaden z stron nie umie

X Nepomucen Wolkowicki Ksiądz Brod

Brodnica

23. Roku Pańskiego Tysiąc Osiemset Dwudziestego Dnia Dziewią-
tego Miesiąca Kwietnia o godzinie drugiej po południu
Przed Nami Kommendarzem Brodzkiemi sprawującym
obowiązki Urzędnika Stanu Cywilnego Gminy Brodzkiej
stanęli się Ignacy Cieślak liczący lat trzydzieści Ko-
naty włościanin Katolik zamieszkały w M. Brodni
nas stanowiący i okazał nam Dziecię Płci Męzkiej
które się urodziło Dnia dwudziestego ósmego
Dziesiątego w Miesiącu, oświadczając że ten z płci swo-
jego i mężatki Elżbiety lat trzydzieści mającej
Jego małżonki ze życzeniem jego ten nadał mu

Imię

Jonie Wojciech Powszynnemu powyższego oznajmienia obwarowania Dziecięcia w przytomności dwóch świadków Filipa Bartkiewicza bieżącego tat urodzenia Konatego Rzemieślnika stanu Brodzkiego Leśnika Domostwa bieżącego tat urodzenia Pana Konatego Actu niniejszy przeczytany kontat przez Nas tylko podpisany Dyż żaden pisać nie umie

X Wspomniony Wielachowski Leon Brodz.

Lubola

24 Roku Tysiąc Ośmset Dwudziestego Dnia Ośmnastego Miesiąca Kwietnia o godzinie Jedenastej przed południem

Przed Nami Kommendarzem Brodzkim oprawniającym obowiązki Urzędnika stanu cywilnego Gminy Brodzkiej stawiła się Paweł Nadobny tatarski bieżący tat urodzenia swoich Konaty w Mi Lubolu na Komorzyn Kamieniarzy i obywatel Niemiecki tutejszy które się urodziło Dnia Siedmnastego Miesiąca roku bieżącego o godzinie Jedenastej rano oznajmiał że tat rzeczone z niego i Apolonii Lubolskiej tat urodzenia swoich mający Jego Małżonki że życzenia jego ten nadeć mu imię Zofia Powszynnemu Powszyn go oznajmienia i obwarowania Dziecięcia w przytomności świadków: Pawła Jakubca Madalińskiego bieżącego tat urodzenia Konatego w Mi Lubolu na Komorzyn Kamieniarzy i Balcera Jaworka tat urodzenia swoich mający w Mi Lubolu na gospodarstwie rolnym Kamieniarzy Actu niniejszy przeczytany kontat przez Nas tylko podpisany Dyż żaden pisać nie umie

X Wspomniony Wielachowski Leon Brodz.
oprawniający obowiązki Urzędnika stanu
cywilnego Gminy Brodzkiej

Brodnica

25 Roku Tysiąc Ośmset Dwudziestego Siódmego Miesiąca Kwietnia o godzinie Drugiej po południu

Przed Nami Kommendarzem Brodzkim oprawniającym obowiązki Urzędnika stanu cywilnego Gminy Brodzkiej stawiła się Felicja Bartkowska bieżąca tat urodzenia Konatego Rzemieślnika Kamieniarza w Mi Brodzie obywatelka tutejsza w obecności świadków Konatych Antoniego Pokrzywnickiego bieżącego tat urodzenia Konatego w Mi Brodzie i Józefa Jeziorskiego bieżącego tat urodzenia Konatego ten Mi Brodzie obywatela tutejszego Actu niniejszy przeczytany Kontat przez Nas tylko podpisany Dyż żaden pisać nie umie

X Wspomniony Wielachowski Leon Brodz.

Brodnica

26 Roku Tysiąc Ośmset Dwudziestego Dnia Jedynastego Miesiąca Maja o godzinie Dziesiątej rano

Przed Nami Kommendarzem Brodzkim oprawniającym obowiązki Urzędnika stanu cywilnego Gminy Brodzkiej stawił się Ulrych Józef Mirowski tat urodzenia swoich mający Konaty Sługa obwodowy Obwodu Kaliskiego Kamieniarzy i obywatel tutejszy Dziecięcia płci Męskiej które się urodziło Dnia Dziewiątego Miesiąca roku bieżącego o godzinie Jedenastej rano oznajmiał że tat rzeczone z niego i prawnie

Wspomniony

Xięzpanstwy tat Wrzędzkiey oim maiący Jego Małżonki, iże
życzeniem Jego iest nadeie mu Imie Jan Nepomucen Dowgiałło
oświadczenie obiawienia do przytomności świadkow Wincen-
tego Grabowskiego tat Wrzędzkiey oim Konatego Rolnika
Katolika zamieszkałego w Mi Brodni i Jana Stefanskiego kawalera
iest Konatego Organisty Brodzkiego Aktu niniejszy przeczytany
iest przez Nas Urzędz Jana Stefanskiego świadka podpisany
Drugi zaś świadek z prośbie nie umie

X Nepomucen Wilachowski Leon Brod

Brodnica

27 Roku Tysiąc Osmset Dwudziestego Dnia Trzynastego
Maiąca Czerwca o godzinie Dwunastey w południe
Przed Nami Kommendarzem Brodzkim w sprawiaiącym obo-
wiązki Urzędnika Stanu Cywilnego Gminy Brodnica stawił
się Szymon Grabowski kawaler tat Wrzędzkiey Konaty Rolnik
Katolik zamieszkały w Mi Brodni oświadczył nam Dziecię Płci
Niewieściey które się urodziło Dnia Dzisieyszego o godzinie
dwunastey po południu, oświadczaiąc iż ieat z płodzone z niego i
małżonky Franciszki tat Dwudziestu Sześć maiący Jego
Małżonki iże z życzeniem Jego iest nadać mu Imie Julianna
Po uczynieniu powyższego oświadczenia, obiawienia Dziecięcia
w przytomności świadkow Walentego Cieplucha kawalera tat
Dwudziestu Jeden Konatego Rolnika i Gabryela Adamczaka kawa-
lera tat Dwudziestu Jeden Konatego Rolnika zamieszkałych
w Mi Brodni Akt niniejszy przeczytany został przez
Nas tylko podpisany Ojciec żaden gdyż nie umie

X Nepomucen Wilachowski Leon Brod
Obrzędu sprawuiący obowiązki Urzędnika
Stanu Cywilnego Gminy Brodnica

Brodnica

28 Roku Tysiąc Osmset Dwudziestego Dnia Dwudziestego Czwar-
tego Maiąca Czerwca o godzinie Drugiey po południu
Przed Nami Kommendarzem Brodzkim sprawuiącym obo-
wiązki Urzędnika Stanu Cywilnego Gminy Brodnica stawił
się Bartłomiey Sumata kawaler tat Dwudziestu Konaty Rolnik
Katolik zamieszkały w Mi Brodni na Komorowym oświadczył
nam Dziecię Płci Męzkiey które się urodziło Dnia tegoż
o godzinie Dwunastey rano, oświadczaiąc iż ieat z płodzone
z niego i Sekt. Dominikowey tat Dwudziestu Jeden maiący Jego
Małżonki iże z życzeniem Jego iest nadać mu Imie Jozef
Po uczynieniu powyższego oświadczenia i obiawienia Dziecię-
cia do przytomności świadkow Cieplucha Kazimierza Brzezyń-
skiego kawalera tat Dwudziestu Sześciu Katolika Na-
uczyciela Szkoły Elementarney Parafii Brodnica i Walen-
tego Cieplucha kawalera tat Dwudziestu Konatego Rolnika
Akt niniejszy przeczytany został przez Nas Urzędz Ka-
zimierza Brzezyńskiego podpisany drugi zaś świadek Ja-
nie nie umie

X Nepomucen Wilachowski Leon Brod
Kazimierz Brzezyński świadek

Brodnica

29 Roku Tysiąc Osmset Dwudziestego Dnia Dwudziestego Dru-
giego Maiąca Czerwca o godzinie Dziesiątey rano
Przed Nami Kommendarzem Brodzkim sprawuiącym obo-
wiązki Urzędnika Stanu Cywilnego Gminy Brodnica stawił
się Tomasz Domkat kawaler tat Dwudziestu Jeden Konaty
Rolnik zamieszkały w Mi Brodni oświadczył nam Dzieci-
ęcia Płci Niewieściey która się urodziła Dnia Dzisieyszego
Maiąca bieżącego o godzinie Siódmey rano, oświadcza-
iąc iż ieat z płodzone z niego i Juliany Waleszowey tat
Dwudziestu Jeden maiący Jego Małżonki iże z życzeniem Jej

ciel nadaci mu imie Maryanna Po ukończeniu Sprawyiskiego
czwiadczenia i obrzędzenia Dziecięcia w przytomności świadków Pawła
Konopki kmiecia tut. Wsi Dzieci Jana Kowalskiego Kamienia Matki
go w Mu Lubolu Jana Stefańskiego kmiecia tut. Wsi Dzieci Kowal-
skiego Organisty Brodnickiego obecnie przytomnych z tym dodaiem
że tut. Ksiądz Kapłan tut. Parafii Brodnickiej ochrzcił Dziecię
to imieniem Jadwiche Skrypt tut. Wsi Dzieci Kowalskiego Kamienia
ciu Ojca Niewiasty Matki Dziecięcia urodziło Dnia Czwartego
Miesiąca bieżącego o godzinie czwartej z rana Mężkiem czwiadcza
ia się iż ciel opisane z niego Franciszki liczący lat
trzydzieści jego Małżonki ze Zgromadzenia jego ciel nada
mu Imie Marianna Po ukończeniu Sprawyiskiego czwiad
czenia i obrzędzenia Dziecięcia w przytomności świadków
Walentego Nowowiejskiego kmiecia tut. Wsi Dzieci
go Rolnika i Łukasza Nowowiejskiego kmiecia tut. Wsi Dzie
ciel Konatego Rolnika Kamieszkałych w Mu Lubo
ciel niniejszy Sprzeczytany Kontakt Sprawy Nas tylko
Podpisany Dozór żaden Pisania nie umie —

A Nepomucen Wilkowski Ksiądz
Brodnicki

Jadwichowo

30 Roku Tysiąc Osiemset Dwadzieściego Dnia Dwudziestego Jed
nego Miesiąca Czerwca o godzinie Dziewiątej z rana
Przed Nami Kommendarzem Brodnickim z prawicy
wiatku Urzędnika Stanu Cywilnego Gminy Brodnic Stawiał
się Piotr Chudkowski kmieć tut. Wsi Dzieci Konaty Kamieszkały
w Mu Jadwichowie Skrypt tut. Wsi Dzieci okazał nam Dzie
ciu Płci Niewieściey Które się urodziło Dnia Czwar
tego Miesiąca bieżącego o godzinie czwartej z rana Mężkiem czwiad
czeniu się iż ciel opisane z niego Franciszki liczący lat
trzydzieści jego Małżonki ze Zgromadzenia jego ciel nada
mu Imie Marianna Po ukończeniu Sprawyiskiego czwiad
czenia i obrzędzenia Dziecięcia w przytomności świadków
Walentego Nowowiejskiego kmiecia tut. Wsi Dzieci
go Rolnika i Łukasza Nowowiejskiego kmiecia tut. Wsi Dzie
ciel Konatego Rolnika Kamieszkałych w Mu Lubo
ciel niniejszy Sprzeczytany Kontakt Sprawy Nas tylko
Podpisany Dozór żaden Pisania nie umie —

A Nepomucen Wilkowski Ksiądz
Brodnicki

Lubola

31 Roku Tysiąc Osiemset Dwadzieściego Dnia Dwudziestego Dnia
miesiąca Czerwca o godzinie Drugiej po południu
Przed Nami Kommendarzem Brodnickim z prawicy wiatku
Urzędnika Stanu Cywilnego Gminy Brodnic Stawiał
się Paweł Medalionski kmieć tut. Wsi Dzieci Konaty Kamie
niak w Mu Lubolu Kamieszkały, i okazał nam Dziecię
Płci Męzkiej które się urodziło Dnia Dwudziestego Szós
tego Miesiąca i roku bieżącego o godzinie Dwunastej z poła
dnia oświadczenia iż ciel z Matki Jego i Kamieszkałej
Felicyanki tut. Dwadzieścia ośmiu maiącey Jego Małżon
ki iże z życzeniem Jego ciel nadaie mu Imie Piotr
Po ukończeniu Sprawyiskiego oświadczenia i obrzędzenia Dzie
cięcia w przytomności świadków Norberta Jadwichowskiego
kmiecia tut. Wsi Dzieci Kowalskiego Kamieszkałego w Mu Lubolu Jed
nego tut. Dwadzieścia iedem Kawalera w Mu Lubolu Jed
nego Dziecięcia Kamieszkałego i Józefa Jadwichowskiego tut. Wsi
Dzieci maiącego Konatego na 9 pokoiu Dziecięcia tamże
Kamieszkałego Akt niniejszy Sprzeczytany Kontakt
Jemu Nas tylko Podpisany Dozór żaden Pisania nie umie

A Nepomucen Wilkowski Ksiądz
Brodnicki

Brodnica

32 Roku Tysiąc Osiemset Dwadzieściego Dnia Siódmego
Miesiąca Lipca o godzinie Drugiej po południu
Przed Nami Kommendarzem Brodnickim z prawicy wia
tku Urzędnika Stanu Cywilnego Gminy Brodnic
Stawił się Michał Miałuszek kmieć tut. Wsi Dzieci
Konaty Chałupnik z ulicy za Owczarka w Brodnicy Eko
nomii Brodnic, i okazał Nam Dziecię Płci Męzkiej
Które się urodziło Dnia Siódmego Miesiąca i roku

bieżącego

bieżącego ogłoszenie Ormy Krana, oświadczenia iż ten tejże
Parafii z tutejszego Urodzonki Leonardy tak małżeńskiej jego
małżonki iże z życzeniem Jubilent nadaiemu
Imie Jakob Po uskutecznieniu powyższego oświadczenia, aktu
rem Dziecięcia w przytomności świadków Ignacego Cieplucha
tak Dzierżawcy tutejszego mieszczącego Kawalera przy Parafii
Zamieszkałego, Jana Zinganiaka tak małżeńskiego tutejszego
mieszczącego Konatego Katolika w M. Brodzie rzem
mieszkałego ak tniniejszy przeczytany został przez
Nas tylko podpisany Dyz Zaden podpisanie nie umie

X Wyżom Mlechowski Ksz Bm,

Lubola

33 Roku Tysiąc Ośmset Dwudziestego Dnia Siedmnastego
Miesiąca Lipca ogłoszenie Dziesiąty Krana
Przed Nami Kommendarzem Brodzkim z prawieniu z mo
wiązki Urzędnika Stanu Cywilnego Gminy Brodzkiej Sta
wił się Jan Zelega liczący tat Trzydziesi Konaty Rolnik
Zamieszkały w Wa. dubol, i okazał Nam Dziecię Płci Mę
skiej z tutejszej Matki Konatej urodzone Dnia Szesnastego Miesiąca
i roku bieżącego ogłoszenie Drugie z południa, Przed
Nami Kommendarzem Brodzkim z prawieniu
oświadczeniu tut urodzone z niego: Franciszka Adama
nowny tat Dwadzieścia Sześć mający Jego Małżonki
Zgromadzenia Jubilent nadaie mu Imie Magdalena
Po uskutecznieniu powyższego oświadczenia i okazania Dzie
cięcia w przytomności świadków Józefa Kawalerskiego
Exempla tut pięćdziesiąt Konatego Rolnika Katolika
i Mateusza Ostrzyckiego bieżącego tat pięćdziesiąt Ko
natego Zamieszkałego w M. Lubol ak tniniejszy
przeczytany został przez Nas tylko podpisany

X Wyżom Mlechowski Ksz Bm
z prawieniu z obowiązku Urzędu Stanu Cywil. M

Brodnie

34 Roku Tysiąc Ośmset Dwudziestego Dnia Dwudzie
stego Miesiąca Sierpnia ogłoszenie Jedenasty
Przed Nami Kommendarzem Brodzkim z prawie
niem obowiązku Urzędnika Stanu Cywilnego
Gminy Brodzkiej Stawił się Jan Stefanski bieżący tat Dwu
dziesi Konatego Zamieszkałego w Brodzie, i okazał Nam Dzie
cię Płci Męskiej z tutejszej Matki Konatej urodzone Dnia Piątnastego
Miesiąca bieżącego ogłoszenie Trzeciej z południa, Przed
Nami Kommendarzem Brodzkim z prawieniu
oświadczeniu tut urodzone z niego: Franciszka Ksawe
rego tat Dwadzieścia Sześć mający Jego Małżonki
Zgromadzenia Jubilent nadaie mu Imie Bar
tłomieja Po uskutecznieniu powyższego oświadcze
nia i okazaniu Dziecięcia w przytomności świadków
Jana Ignacego Cieplucha bieżącego tat Dwu
dziestu Kawalera przy Parafii Zamieszkałego
, Jana Stefanskiego bieżącego tat pięćdziesiąt
Konatego ak tniniejszy przeczytany został
przez Nas tylko podpisany Dyz Zaden podpisanie
nie umie

X Wyżom Mlechowski Ksz Bm

Lubolca

35 Roku Tysiąc Ośmset Dwudziestego Dnia Dwudzie
stego Miesiąca Sierpnia ogłoszenie Jedenasty przed południem
Przed Nami Kommendarzem Brodzkim z prawieniu z o
bowiązku Urzędnika Stanu Cywilnego Gminy Brodzkiej
Stawił się Antoni Jezwik bieżący tat Dwudziestu Sześć
Konaty Zamieszkały w Wa. dubol, i okazał Nam Dzie
cię Płci Męskiej z tutejszej Matki Konatej urodzone Dnia Jedenastego
Miesiąca bieżącego ogłoszenie Trzeciej z południa, oświad

czenia

urodzenia w tut Gminie Franciszek Po uczynieniu przepisanego ostrzeżenia i okazania Dziecięcia w przytomności świadków czynności Duchowny tut Urzędnik Stanu Cywilnego Gminy Brodnickiej Stawił się Benedykt Renato Jarek lat liczący tut Gminie rzemieślnik Konatego Katolika zamieszkałego w m. Brodnicy i okazał nam Dziecię płci męskiej które się urodziło Dnia Dwudziestego dziewiątego miesiąca i roku teraźniejszego o godzinie dziesiątej rano, co świadczenia dziecięcia tego Anny Chorążanki lat trzydzieści mającej Jego Małżonki ze oświadczeniem Jest wiernie nadane mu imię Jan Po uczynieniu przepisanego ostrzeżenia okazania Dziecięcia w przytomności świadków Jana Stefańskiego liczącego lat pięćdziesiąt Konatego Katolika Organisty z m. Brodnicy i Fabiana Bartkiewicza liczącego lat sześćdziesiąt Konatego Marcina z m. Brodnicy, akt niniejszy przeczytany został przez Nas tylko podpisany gdyż żaden z przy nich nie umie

L. S. Wójtowstwo Walichowski Lewandowski

Lubola

36 Roku Tysiąc Ośmset Dwudziestego Dnia Dwudziestego Pierwszego miesiąca Lipca o godzinie Dziewiątej rano Przed Nami Komendarzem Brodnickim Sprawującym obowiązki Urzędnika Stanu Cywilnego Gminy Brodnickiej Stawił się Wojciech Pałasz lat trzydzieści mający Konaty Katolik zamieszkały w m. Lubocie, i okazał nam Dziecię płci Męskiej które się urodziło Dnia Dwudziestego miesiąca i roku teraźniejszego o godzinie czwartej rano, co świadczenia dziecięcia tego Rozalii Rutkowskiej lat trzydzieści mającej Jego Małżonki ze oświadczeniem Jest wiernie nadane mu imię Ludwika Po uczynieniu przepisanego ostrzeżenia i okazania Dziecięcia w przytomności świadków Pawła Nowickiego liczącego lat trzydzieści Brata Ojca Dziecięcia Walentego Ludwika liczącego lat pięćdziesiąt trzy Konatego Rolnika Katolika zamieszkałego w m. Lubocie akt niniejszy przeczytany został przez Nas tylko podpisany gdyż żaden z przy nich nie umie

L. S. Wójtowstwo Walichowski Lewandowski

Brodnica

37 Roku Tysiąc Ośmset Dwudziestego Dnia Dwudziestego Czwartego miesiąca Lipca o godzinie Jedenastej przed południem Przed Nami Komendarzem Brodnickim sprawującym obowiązki Urzędnika Stanu Cywilnego Gminy Brodnickiej Stawił się Benedykt Renato Jarek liczący lat pięćdziesiąt Konaty Rolnik Katolik zamieszkały w m. Brodnicy i okazał nam Dziecię płci Męskiej które się urodziło Dnia Dwudziestego Lipca miesiąca o godzinie dziesiątej rano, co świadczenia dziecięcia tego Anny Chorążanki lat trzydzieści mającej Jego Małżonki ze oświadczeniem Jest wiernie nadane mu imię Jan Po uczynieniu przepisanego ostrzeżenia okazania Dziecięcia w przytomności świadków Jana Stefańskiego liczącego lat pięćdziesiąt Konatego Katolika Organisty z m. Brodnicy i Fabiana Bartkiewicza liczącego lat sześćdziesiąt Konatego Marcina z m. Brodnicy, akt niniejszy przeczytany został przez Nas tylko podpisany gdyż żaden z przy nich nie umie

L. S. Wójtowstwo Walichowski Lewandowski

Ludwichna

38 Roku Tysiąc Ośmset Dwudziestego Dnia Jedenastego Miesiąca Września o godzinie drugiej po południu Przed Nami Komendarzem Brodnickim sprawującym obowiązki Urzędnika Stanu Cywilnego Gminy Brodnickiej Stawił się Walenty Wiecha liczący lat pięćdziesiąt Konaty Włościanin Katolik zamieszkały w m. Jadwichnie, i okazał nam Dziecię płci Niebieskiej które się urodziło Dnia Szesnastego miesiąca tego o godzinie trzeciej po południu co świadczenia dziecięcia tego

i Józefy Jaworskiey lat czterdzieście maiącey Jego Małżonki iże Dzieciem żeby nadać mu Imie Franciszek Po uczynieniu powyższego oświadczenia i okazania Dziecięcia w przytomności świadków Jędrzeja Jabłońskiego lat trzydzieście cztery maiącego Żonatego Rolnika Katolika zamieszkałego w Wsi Jadwichnie a Akt niniejszy przeczytany został przez Nas tylko podpisany gdyż żaden pisać nie umie

X. Nepomucen Włochowski Ceowebrze

Brodnica

39 Roku Tysiąc Ośmset Dwudziestego Dnia drugiego Miesiąca Października o godzinie pierwszey po południu — Przed Nami Kommendarzem Brodnickim sprawuiącym obowiązki Urzędnika Stanu Cywilnego Gminy Brodnica stawił się Maciejer Pawłowski liczący lat trzydzieści Żonaty Rolnik Katolik zamieszkały w Wsi Brodni i okazał Nam Dziecię płci Męzkiey które się urodziło dnia tegoż o godzinie piątey z rana oświadczaiąc iż ieat spłodzone z niego i Barbary Skotnickiey maiącey lat Dwadzieścia cztery Jego Małżonki iże Życzeniem jest aby nadać mu Imie Jerzy Po uczynieniu powyższego oświadczenia i okazania Dziecięcia w przytomności świadków Imi Pana Kazimierza Duczyńskiego liczącego lat Dwadzieścia Kawalera Nauczyciela Szkoły Elementarney Parafii Brodnica. Walentego Czepiński liczącego lat pięćdziesiąt Żonatego Rolnika Zamieszkałego w Wsi Brodni, a Akt niniejszy przeczytany został przez Nas i przez Kazimierza Duczyńskiego podpisany drugi zaś świadek pisać nie umie

X. Nepomucen Włochowski Ceowebrze Brodni sprawuiący obowiązki Urzędnika Stanu Cywilnego

Kazimierz Duczyński świadek

Jadwichna

40 Roku Tysiąc Ośmset Dwudziestego Dnia ósmego Miesiąca października o godzinie jedenastey przed południem Przed Nami Kommendarzem Brodnickim sprawuiącym Obowiązki Urzędnika Stanu Cywilnego Gminy Brodnica stawił się Franciszek Szczepanowicz liczący lat czterdzieści Żonaty Katolik Zdrowy z Wsi Jadwichny, i okazał Nam Dziecię płci Nieweściey które się urodziło Dnia Siódmego Miesiąca i roku bieżącego o godzinie czwartey z rana oświadczaiąc iż ieat spłodzone z niego i Józefy Sobarowny lat dwadzieścia siedem maiącey Jego Małżonki iże życzeniem jego ieat ieat nadać mu Imie Jadwiga Po uczynieniu powyższego oświadczenia i okazania Dziecięcia w przytomności świadków Piotra Ratykowskiego liczącego lat pięćdziesiąt cztery Żonatego Rolnika i Piotra Rudkowskiego liczącego lat czterdzieści Siedm Żonatego Szynkarza zamieszkałych w Wsi Jadwichnie, a Akt niniejszy przeczytany został przez Nas tylko podpisany gdyż żaden pisać nie umie —

X. Nepomucen Włochowski Ceowebrze sprawuiący obowiązki Urzędnika Stanu Cywilnego Gminy Brodni —

Lubola

41 Roku Tysiąc Ośmset Dwudziestego Dnia Dwudziestego Drugiego miesiąca Października o godzinie dziesiątey z rana Przed Nami Kommendarzem Brodnickim sprawuiącym Obowiązki Urzędnika Stanu Cywilnego Gminy Brodnica Stawił się Andrzey Skibes liczący lat pięćdziesiąt Żonaty Katolik Zamieszkały w Wsi Luboli, i okazał nam Dziecię płci Męzkiey które się urodziło Dnia Szesnastego Miesiąca i roku bieżącego o godzinie czwartey

pro

po Potrzebie oświadczenia iż iest zapłacone z niego Józefa
maiący tut ostrzeżenia Jego Matzonki ze Zgrzeszeniem Jego
iest nadaie mu Gmina Szymon Po uskutecznieniu powyższego
go oświadczenia: etc. Ta czynność Dziecięcia w przytomności świadków
Pana Walentego Dominiaka Ludzkiego tut ostrzeżenia Konowego
Rolnika Katolika zamieszkałego w Mi Lubolu. Tomasza
Pawnatkiego Ludzkiego tut trzy Dziecinnego Konowego a tut
niniejszy przedstawiony został przez Nas tylko po Dyspo
zycyi żaden pisać nie umie

Ex Reyonu Wolachowski Leon Bron
Sprawujący obowiązki Urzędnika stanu cywilnego

Lubola

48. Roku Tysiąc Osmset Dwudziestego Dnia Trzeciego
Maiąca Listopada o godzinie Dziewiątej przed południem
Przed Nami Kommendarzem Brodnickim sprawuiącym
obowiązki Urzędnika stanu cywilnego Gminy Brodnia
stawił się Józef Gdanik Ludzący tut dnia Dziecia przy
Konaty Rolnik zamieszkały w Mi Brodni; i okazał
nam Dziecię płci Męzkiey Które się urodziło Dnia
trzydziestego przeszłego Miesiąca Października ogo
dzinie piątey w Wiecher oświadczaiąc iż ten zapłodnione
z niego: Natarzyny Teodor Konowy tut Dwadzieścia miesiący
Jego Matzonki ze Zgrzeszeniem Jest nadaie mu Gmina
Marcin Po uskutecznieniu powyższego oświadczenia: eta
Dziecięcia w przytomności świadków Ludzkiego
Sebastiana Ludzkiego tut Dziesięciu Kawalera
stanu Ludzkiego Na Parobka w Mi Lubolu: Walentego
Wawnatkiego Ludzkiego tut Trzydziestu Konowego

Rolnika

Rolnika w Mi Lubolu na gospodarstwie swoim zamie
szkałego akt niniejszy przeczytany został przez Nas
tylko podpisany przez żaden Gdzie nie umie

Ex Reyonu Wolachowski Leon Bron
Sprawujący obowiązki Urz

Brodnica

43. Roku Tysiąc Osmset Dwudziestego Dnia Dwudzie
go Miesiąca Listopada o godzinie Dziewiątej przed południem
Przed Nami Kommendarzem Brodnickim sprawuią
cym obowiązki Urzędnika stanu cywilnego Gminy
Brodnia stawił się Jan Stefanski Ludzący
tut ostrzeżenia Szesć Godzin w Mi Brodni zamieszkały
i okazał nam Dziecię płci Męzkiey Które się urodziło
Dnia Dwudziestego Dziewiątego Miesiąca Października
roku o godzinie Drugiey po południu oświadczaiąc
iż ten tut Dwadzieścia Dwóch Lat
ostrzeżenia miesiący Jego Matzonki ze Zgrzeszeniem
Jest nadaie mu Gmina Józef: Stanisław
Po uskutecznieniu powyższego oświadczenia i okazania
Dziecięcia w przytomności świadków Ludzkiego
Ludwika Pobłockiego zamieszkałego w Miescie
Wolnica Majątku Konopatu Antoniego
i Wawrzeńca Kleyparskich Ludzkiego tut trzydziestu
Jeden Konowego zamieszkałego na Kolonii Bednarki
akt niniejszy przedstawiony został przez Nas
tylko podpisany przez Gdzie nie umie

Ex Reyonu Wolachowski Leon
Bron sprawujący obowiązki Urzędnika
stanu cywilnego Gminy Brod

Zagorki

44. Roku Tysiąc Osmset Dwudziestego Dnia Piętnastego Miesiąca Listopada o godzinie pierwszey po południu Przed Nami Kommendarzem Brodnickim sprawuiącym obowiązki Urzędnika Stanu Cywilnego Gminy Brodnica Stawił się Gasper Antoniewski liczący lat cztyrdzieści Żonaty zamieszkały w Wsi Zagorkach na Komornym i okazał Nam Dziecię płci Niewieściey które się urodziło dnia Dwunastego Miesiąca bieżącego o godzinie Dziesiątey w Wieczor oświadczaiąc iż iest spłodzone z niego i Kataržyny z Mierzykowny lat Dwadzieścia Dziewięć maiącey Jego Małżonki iże życzeniem Jego iest nadać mu Imie Elzbieta. Po uczynieniu powyższego oświadczenia i okazania Dzieciecia w przytomności świadków Lobertyana Gorniaka liczącego lat pięćdziesiąt żonatego Rolnika i Walentego Woyciechowskiego liczącego lat tylko zamieszkałych w Wsi Jadwichnie Gminy teyże Akt niniejszy przeczytany został przez nas tylko podpisany Gdyż żaden pisać nie umie

X Nepomucen Wełeckowski Leon

Lubolca

45 Roku Tysiąc Osmset Dwudziestego Dnia Dziewiętnastego Miesiąca Listopada o godzinie Dziesiątey z rana Przed Nami Kommendarzem Brodnickim sprawuiącym obowiązki Urzędnika Stanu Cywilnego Gminy Brodnica Stawił się Paweł Łabeńsko liczący lat trzydzieści Żonaty Rolnik zamieszkały w Wsi Luboli, i okazał Nam Dziecię płci Niewieściey które się urodziło Dnia Szesnastego Miesiąca bieżącego o godzinie trzeciey po połnocy oświadczaiąc iż iest spłodzone z niego i Maryanny Grzikowny lat Dwadzieścia osm maiącey Jego Małżonki iże życzeniem Jego iest nadać mu Imie Elzbieta. Po uczynieniu powyższego oświadczenia i okazania Dziecięcia w przytomności świadków Stanisława Adamczyka liczącego lat sztyrdzieści żonatego służącego za parobka w Wsi Luboli, i Gabryela Wawrzyńskiego liczącego lat sztyrdzieści żonatego Rolnika zamieszkałego w Wsi Luboli Akt niniejszy przeczytany został przez Nas tylko podpisany Gdyż żaden pisać nie umie

X Nepo Wełeckowski Leon

Lubolca

46 Roku Tysiąc Osmset Dwudziestego Dnia Dwudziestego pierwszego Miesiąca Listopada o godzinie dziesiątey z rana Przed Nami Kommendarzem Brodnickim sprawuiącym obowiązki Urzędnika Stanu Cywilnego Gminy Brodnica stawił się Benedykt Zebga liczący lat Dwadzieścia dziewięć żonaty Rolnik zamieszkały w Wsi Luboli, i okazał Dziecię płci Niewieściey które się urodziło Dnia czternastego Miesiąca bieżącego o godzinie ósmey w Wieczor oświadczaiąc iż iest spłodzone z niego i czternastego Miesiąca bieżącego o godzinie ósmey w Wieczor oświadczaiąc iż iest spłodzone z niego i Tekli Walczakowny lat Dwadzieścia trzy maiącey Jego Małżonki iże życzeniem Jego iest nadać mu Imie Katarzyna. Po uczynieniu powyższego oświadczenia i okazania Dziecięcia w przytomności świadków Jozefa Zawadzkiego liczącego lat trzydzieści Już żonatego zamieszkałego w Wsi Jadwichnie, i Toma

sza

Tomasza Ramuszy dwojga tat trzydzieści dziewn Zonatego
Rolnika Zamieszkałego w Mi Luboli akt niniejszy Jarzedtyk.
wyczytat przez Nas tylko Podpisany Gdyż żaden pisać
nie umie X. Wojciech Wiachowski Dziekan Brodz

Luboboc

218 Roku Zycia Pańskiego Dwudziestego Dnia Dziewiątego
Miesiąca Grudnia o godzinie dziesiątej rano
Przed Nami Kommendarzem Brodzkim sprawuiącym
obowiązki Urzędnika Stanu cywilnego Gminy Brodzia
stawiła się Filipa Dominiak lat dwadzieścia trzy
Zonaty Rolnik zamieszkały w Mi Luboli, i okazała nam
Dziecię płci Nieuiściey które się urodziło Dnia dziewią-
tnastego tegoż Miesiąca o godzinie dziesiątey w Wieczor
na przedstawiała iż tenże z płci Zeńskiey z niey i Ojca
tegoż dziecięcia Jana Dominiaka lat trzydzieści maiący
Jego Małżonki ze Zyrzeniem na
Jeh imie nadać płci Imię Maryanna Po uczynieniu
sprawy rzeczonego oświadczenia i okazania Dziecięcia w przy-
tomności świadków Wojciecha Domzalskiego liczącego
lat trzydzieści dwa Zonatego, Andrzeja Wenzor liczą-
cego lat pięćdziesiąt cztery Zamieszkałych
w Mi Luboli akt niniejszy Przeczytany Nam tak
przez Nas tylko Podpisany Gdyż żaden pisać
nie umie

X. Wojciech Wiachowski Dziekan
sprawuiący obowiązki Urzędnika Stanu
Cywilnego Gminy Brodnia

Joze fka

48 Roku Zycia Pańskiego Dnia Dziewiątego Lutego
Miesiąca Grudnia o godzinie Siedmnastey przed południem
Przed Nami Kommendarzem Brodzkim sprawuiącym obo-
wiązki Urzędnika Stanu cywilnego Gminy Brodzia
stawił się Marcin Pietrow liczący lat trzydzieści Zonaty
Zamieszkały w Mi Joze fce i okazał Nam Dziecię płci
Męzkiey które się urodziło Dnia dziewiątego tegoż
Grudnia o godzinie dziesiątey w Wieczor oświadczaiąc iż tenże
z płodzone z niego i Petroneli obecnie żyiącey lat trzydzieś-
maiącey Jego Małżonki ze Zyrzeniem Jeh imie nadać
maią Imię Tomasz. Po uczynieniu sprawy rzeczonego oświad-
czenia i okazania Dziecięcia w przytomności świadków
Jana Dabrowskiego liczącego lat czterdzieści siedm
Zonatego Rolnika i Stanisława Jabłonskiego liczącego
lat czterdzieści pięć Zonatego Zamieszkałych w Mi
Joze fce akt niniejszy Przeczytany Nam tak przez
Nas tylko Podpisany Gdyż żaden pisać nie umie

X Wojciech Wiachowski Dziekan Brodz
sprawuiący obowiązki Urzędnika Stanu
Cywilnego Gminy Brodnia

Brodnia

49 Roku Zycia Pańskiego Dwudziestego Dnia Dwudziestego
czwartego miesiąca Grudnia o godzinie dziesiątey rano
Przed Nami Kommendarzem Brodzkim sprawuiącym
obowiązki Urzędnika Stanu cywilnego Gminy Brodzia
stawił się Jozef Latusz liczący lat trzydzieści Zonaty
Rolnik, a tutejszy za Owiązkami w Mi Brodni, i okazał

Nam

Nam Dziecię płci Męzkiey które się urodziło dnia dwu-
dziestego drugiego miesiąca i roku bieżącego o godzinie pier-
wszey po północy, oświadczaiąc iż iest spłodzone z niego
i Zeksu Frasiakowey maiąca lat dwadzieścia osm Jego
małżonki iże życzeniem Jego iest nadać mu Imie
Szczepan po uczynieniu powyższego oświadczenia
i okazania Dziecięcia w przytomności świadków Filipa
Bartczaka liczącego lat czterdzieści żonatego i Anastazego
Karwackiego liczącego lat dwadzieścia sześć Kar-
czmarzy z Mi Brodni obydwoch, a tak niniejszy przeczyta-
ny został przez Nas tylko podpisany gdyż żaden
pisać nie umie

X. Nepomucen Wilachowski Zoonnie
sprawiaiący obowiązki Urzędnika stanu
cywilnego

Rzetelność niniejszych Aktów Stanu
Cywilnego Urodzenia i Gminy Brodnia
w liczbie czterdzieści dziewięć stosownie do
myśli Prawa spisanych zaświadcza i pod-
pisem ręki własney i pieczęcią Kościelną
stwierdza

Dan w Brodni dnia 4 Stycznia 1821

X. Nepomucen Wilachowski

Akta

tyczące się

Zaślubionych

w Parafii i Gminie Brodnia Powiatu Wartskiego Obwodzie i Województwie Kaliskim, od dnia 1go miesiąca Stycznia roku 1820. do dnia ostatniego Grudnia roku tegoż Spisane

przez Xiędza Nepomucena Wełachowskiego Kommendarza Parafii Brodnia, i Urzędnika Stanu Cywilnego Gminy Brodnia

Jozefka

1 Roku Tysiąc ośmset Dwudziestego Dnia Dwudziestego trzecie
go Miesiąca Stycznia o godzinie dziesiątey z rana
Przed Nami Kommendarzem Brodnickim sprawującym obo=
wiązki Urzędnika Stanu Cywilnego Gminy Brodnica Stawił
się Woyciech Marciniak Kawaler mający lat Dziewiętna=
ście podług złożoney przed Nami metryki wyjętey z Księg
Kościoła parafii Kłodzinskiey przez Xiędza Augustyna
Kuczkowskiego od dnia trzeciego października roku zeszłego
przez tegoż podpisaney iż ten urodził się Roku Tysiąc
Ośmset pierwszego Miesiąca Kwietnia w Wsi Woli Gruszcze
rowskiey położoney w Parafii Witaszewskiey [illegible]
cy Syn [illegible] Jana Marciniaka [illegible] tamże
[illegible] Zonatego zamieszkałego na Kolonii [illegible]
Gminie Kłodzinskiey Rodziców. Stanęła także Nepomu=
cena Lewandowska Panna przy Rodzicach zamieszkała
na Kolonii Józefce mająca lat Dziewiętnaście podług
złożoney przed Nami metryki wyjętey z Księg Kościoła
parafialnego Brodni od dnia Dziewiątego Miesiąca Stycz=
nia roku bieżącego przez Xiędza Nepomucena Mokacho
wskiego w [illegible] Mateusza Lewando
wskiego lat [illegible] Maryanny Matki [illegible]
cy tak tyż na Kolonii Józefce zamieszkałych, Strony
te mające żądają abyśmy do ułożonego między niemi
Obchodu małżeństwa przystąpili. Którego zapowiedzi
uczynione były przed Drzwiami Domu Naszego Gmin
nego pierwsza Dnia Dziewiątego Miesiąca Stycznia
o godzinie dziesiątey przed południem Druga
Dnia Szesnastego Miesiąca i godziny tyyże roku bieżą
cego

Gdy o Radzynie Kamienia Rzeckiego Matrimonium uwia-
domieni bezskutecznemi a formalnemi zaiscich prawem wymaga
Zachowane kostały przeszły dwa Zaiscia dzień Dzisiejszy
Thon po przeczytaniu wyżey wzpomnionych Punktów
w Tytule Szostym Prawa Narodowego o Matrimonium
Zapytaliśmy się przyszłego Matrimonka: przyszłey Mat
Monki czyli chcą się Zaobu Stronami wzajemnie Matr
Zeństwa Na co gdy Każde z nich Oddzielnie odpowie
działo iż takie ich wolą Oświadczamy więc
w Imieniu Prawa iż Woyciech Marcinkiewicz Wyzo-
mucona Lwandowska się Zaobu Stronami Małżeń
Matrimonium Czego akt wydaliśmy w przeciw-
nowie uwiadkow Józefa Dąbrowskiego dzierżą lat
trzydzieści dwóch Jonatego: Woyciecha Kacperskie
dzierżą lat trzydzieści sześć Jonatego Zamieszkałe
go we Stolonie Biedrzewie zwany Dwór a Ob
ni niemniey przeczytany został przez Nas tym Oso
pełnosny Sędziów Pokoiu nie umie

X Wyrok Wielkowoli Tenże Ojciec
Sprawiedliwy Obo Ustawy Cywilnego

Brodnica

Z Dokiem Tysiąc Ośmset Dwudziestego Dnia trzy
dziestego Maja o godzinie Jedenastey
Przed Nami Kommendarzem Brodnickim wzpra-
wiaiącym obowiązki Urzędnika stanu Cywilnego
gminy Brodnica stanęli się Leon Bartoszek
Zabudowaty przy Osadzie wBrodnicach mający
lat Dwadzieścia trzy z Jednej wzyscy
tey Miedzyni a Marya Joanna Opara
z Dokiem Tysiąc Ośmset Dwudziestego Dnia trzy
dziestego Maja o godzinie Jedenastey
Przed Nami Kommendarzem Brodnickim wzpra-
wiaiącym obowiązki Urzędnika stanu Cywilnego
gminy Brodnica stanęli się Leon Bartoszek
Zabudowaty przy Osadzie wBrodnicach mający
lat Dwadzieścia trzy z Jednej wzyscy
tey Miedzyni a Marya Joanna Opara
przez Nas Wyznaczone Wielkowolskiego Sądu Powiatowego
z tym Dziesiątym Miesiąca roku Bieżącego z którey nie okazuie
się by urodzeni się roku Tysiąc Siedmset Dziewięćdziesiątego
Siódmego Dnia Dziesiątego Kwietnia w Parafialney Tysiąc
Kościele Bartłomieja Bieżącego stan Siedmdziesiąt Matki
Tey zaraz przy Bieżącey stan Siedmdziesiąt w Mi. Brodni za
mężney Zelnym zamieszkałych Radzicach Stanisław Bartkie ano
szczego Domu Jonatego przy Rodzicach swych zamieszkałego
maiąca stan Siedmnaście Podług wzłożony przed Nami Me
trykii wyciągu z Księgi Roczniku Parafialnego Brodni przez
Ksiądza Proboszcza tamże Bartkie wyżey wzpomnionego
zwego Jozefa Domagała Bieżącego stan Siedmdziesiąt Jonatego
i Ewy Matki zwey w Mi Brodni zamieszkałych, Strony zawia
dczyły Zadania abyśmy do wzłożonego między nie Małżeń
Matrimonium przystąpili Którego Zapowiedzi uczynione były
przed Drzwiami Domu Narodowego Gminnego Pierwsza dnia
Szesnastego ogłoszenie Jedenasty przed południem Drugie
Dnia Dziesiątego Lutego tegoż Miesiąca Tysiąc ośmset Dwudzie
stego Bieżącego Gdy o Radzynie Zamowaniu wzłożonego Matrimo
nium uwiadomieni niezostaliśmy a formalności zaiscich pra
wem wymaganych Zachowanie zostały, przeszły dwa Zaiscia dzień
Zadania Stron po przeczytaniu wyżey wzpomnionych Punk
tów w Tytule Szostym Prawa Narodowego o Matrimo
nium Zapytaliśmy się przyszłego Matrimonka: przyszłey
Matrimonki czyli chcą się Zaobu Stronami Małżeń
stwa Na co gdy Każde z nich Oddzielnie odpowie
działo iż takie ich wolą Oświadczamy więc
w Imieniu Prawa iż Leon Bartoszek: Anastazya Ra
dziszewska Zaobu Stronami Małżeń Matrimonium

Czego

Wego akt spisany w Prayetomnosci awiadkow Josefa Bartoszka Owiązego Sołt Ostrowieckiego oraz Konstego Rolnika Stypa Zamieszkałego: Josefa Walerjana Owiązego Sołt Ostrowieckiego Konstego Rolnika Wsyja Zamieszkałego w Mi: Brodni na gospodarstwie zabranych Zamieszkałych, Po czem akt niniejszy przeczytany Sołt przez Nas tylko podpisany Gdyż Zastępującego ani zastępującego żadnego podpisać nie umie

L Npomucen Wiechowski Ikon Gmy
zastępujący obowiązki Urzędnika Stanu
Cywilnego Gminy Brodnickiej

Józefka

3 Roku Tysiąc Ośmset Dwudziestego Dnia Szostego Miesiąca Lutego o godzinie Dziesiątej zrana
Przed Nami Komornikiem Urzędnikiem zastępującym obowiązki Urzędnika Stanu Cywilnego Gminy Brodnickiej Herbert Józ Bartłomiej Sowiński mieszkający Sołt Ostrowieckiego Gminy Brodnickiej Kawaler podług Złożonego przed Nami wczorajszego Metryki wyjętego z zarządzenia Wójta Gminy Skałowickiej w tym mieście wydanie tożsamość oryginalny Metryki Który mieszk, gdyż ta przytaczana z Kościoła do Komornictwa Wojewódzkiego Kaliskiego w Asygnacji Oyca swego Antoniego Sowińskiego dzisiejszego Sołt przed dziesięcioma Dniami Józefa Katolika Zamieszkałego na Grabinie Ostrowieckiej Gminy Brodnickiej a Tamsta takie Gertruda Krzepicka zamężna Sołt Dwadzieścia dwa Dnia, podług Złożonego przed Nami Metryki wyjętej z Księgi Tamecznej Parafialnego Kościoła w Asygnacji Matki swojej Marcyanny Krzepickiej Owiązej Sołt przed dziesięcioma dwa Dniami na Kolonii Józefie Zamieszkałej Strony stawiające żądają abyśmy do złożonego między niemi obchodu Małżeństwa przystąpili Który dopełniwszy niniejsze Sołt

przed

przed Domniemam Domem naszego Gminnego Pisiwatku dnia Dwudziestego trzeciego Miesiąca Stycznia o godzinie Jedenastej przed południem Drugą Dnia tychże Miesiąca i Roku przy Osobach Świadkach, Gdy o Zadanym Ogłoszeniu Małżeństwa niniejszego Matrymonium zawarcia nieznalezionemu sprzeciwu Prawo wymaga zachowane zostały, przystępujące się Zaślubienia Oboje po przeczytaniu wyżej wyrażonych papierów w Sztuce Zaświadczeń Urodzenia Matrymonium zaczęli Oświadczyli się przystępnego Małżonka: przystępnej Małżonki wyżej wzmiankowane się osoby Potwierdzą i niewątpliwie Małżeństwa, na co gdy każde z nich oddzielnie odpowiedziało iż takie ich jest wola, Ogłaszamy ich za Małżonków Prawa iż Bartłomiej Sowiński Gospodarz Parafialny osoba Potwierdzona Wpływem Małżeństwa Ogłaszamy tego aktu spisanie w przytomności świadków Jana Dąbrowskiego Owiązego Sołt Przyjaciela Konstego Zamieszkałego na Kolonii Józefie, Urodzonego Macieja Gierszewskiego Owiązego Sołt Dwadzieścia Dwóch Konstego Zamieszkałego w Mi: Zagórskach Rzymskiego Katolika w Dworze Po czem akt niniejszy a stawiającym przeczytany Sołt przez Nas i przez Stanisława Gierszewskiego podpisany Gdyż więcej nikt o Małżeństwie wyrażonych Pisiwatku nie umie

L Npomucen Wiechowski Ikon Gmy
Brodnickiej zastępujący obowiązki Urzędnika
Stanu Cywilnego Gminy Brodnickiej
Maciej Gierszewski świadek

Brodnica

4 Roku Tysiąc ośmset Dwudziestego Dnia Szostego miesiąca Lutego o godzinie Jedenastey przed południem –
Przed Nami Kommendarzem Brodnickim z prawnieyszym obowiązku Urzędnika stanu cywilnego Gminy Brodnica Województwa Płockiego Xięstwa Warszawskiego Jerzy Piątkowski lat trzydzieści Dwa Kanwaler podług wyjątku metryki z kaiąg Kościoła tegoż, przy Brodnicach w Mi. Brodnickim w dniu Dwudziestym Piątym Stycznia tego roku pod Numerem tychże ksiąg Metrykalnych zapisanego, oraz Jadwiga Jerzych Piątkowska Xiężna lat Dwadzieścia Dwa Kanwaler podług wyjątku metryki z kaiąg Kościoła Parafialnego w Mi. Brodnicach w dniu Dwudziestym Piątym Stycznia tego roku pod Numerem tychże ksiąg Metrykalnych zapisanego, Rodzice Stanu Panieńskiego Xiężney Jadwigi Piątkowskiey, Xiężna lat Dwadzieścia Jeden podług wyjętey metryki z kaiąg Kościoła tegoż, przy Brodnicach w Mi. Brodnickim w Departamencie Brodnickim, Stron Zawiązanie Kontraktu, abyśmy do uczynionego między niemi obietnic w Małżeństwo wprowadzili Którego Zapowiedzi uczyniono trzy Przed Drzwiami Domu Naszego Gminnego Pierwsza Dnia Dwudziestego Trzeciego Miesiąca Stycznia o godzinie Jedenastey przed południem Druga Dnia Trzydziestego tegoż Miesiąca o godzinie tychże roku Bieżącego, gdy żadnym stanowieniu rzeczonego Małżeństwa oświadczeniu uczyniono, a formalności takich Prawo wymaga dochowane zostały, przystępowali się Stronom do dania aktu Przedeklarowanie ciszey wspomnionych Papierów w Cyrkule

Skontuje

Skontuje Rodzaiu Narodowego o Małżeństwie Zapytaliśmy się Przyszłego Małżonka, i Przyszłey Małżonki czyli chcą się za osoby Przestrzegę Związków Małżeństwa nasz co gdy skarzenie od Obydwóch odpowiedziano iż takie ich stan woli, a ta odemnie zrzeczą w Imieniu prawa iż Jerzy Piątka i Ewa Bzentyńska za osoby Przestrzeni Wpisem Małżeńskim, brego akt zapisanie w przytomności świadków Andrzeja Bzentyńskiego Xięstwa Płockiego Xięstwa Warszawskiego Xięstwa Kontraktu Kontraktu Rolnika Katolika na gospodarstwie rolnym zamieszkałego w Mi. Brodni, i Jana Stefańskiego Xięstwa Kontraktu Rolnika Katolika na gospodarstwie rolnym zamieszkałego w Mi. Brodni, Po czem akt niniejszy przeczytany został przez Nas tylko podpisany i przez Jana Stefańskiego Gdyż osob więcey na akcie wyrażonych żaden pisać nie umie

Od Xięstwa Płockiego Małżeństwa Kommendarz
parafii Brodnica zprawniony obowiązku Urzędu
Małżeństwa Gminnego Gminy Brodnica
Jan Stefański podpisał.

Brodnica

5 Roku Tysiąc ośmset Dwudziestego Dnia Dwunastego Miesiąca Lutego o godzinie Jedenastey przed południem
Przed Nami Kommendarzem Brodnickim z prawnieyszym obowiązku Urzędnika Stanu Cywilnego Gminy Brodnica Xięstwa Warszawskiego Jakob Grzelka mieszczanin lat Dwadzieścia Cztery Kanwaler Kamieszkały w Mi. Lubeli stanęli na Jutrzejszy podług wyjątku Metryki wyjętey z Xięgi Kościoła parafialnego Brodnickiego w którey Data tego dnia miesiąca i roku Roku Tysiąc Ośmset Dwudziestego Szóstego Dnia Piątnastego Miesiąca Lipca, w czasie aktu tego ojca Jana Grzelki dnia tego lat Sześćdziesiąt Żonatego Kamieszkałego w Mi. Lubeli na gospodarstwie

Jednym

Ludwicz Stanisław także Katarzyna Chudzikowna mieszczan tut. Brodzkich z jednej strony wyżej mianych z drugiej strony oświadczyli, iż oni w m. Brodach zamieszkali za wzajemnej tychże stron zgodą i obopólnem przyrzeczeniu małżeństwa ze sobą zawrzeć chcą, a ponieważ do ułożonego między nimi obchodu małżeństwa przeszkody żadnej nie ma, przeto tenże Jakubowicz w imieniu swoim z jednej strony, a Katarzyna Chudzikowna z drugiej strony, wzajemnie się do tego obowiązali, aby ten ułożony między nimi obchód małżeństwa przed Urzędem Gminnym Brodzkim dnia trzydziestego miesiąca października tego roku o godzinie jedenastej przed południem odprawiony był. Na co wszystko dla należytego zadosyćuczynienia przepisom ustawy cywilnej o małżeństwach, niniejszy akt spisany, przeczytany i podpisany został.

Jakub Jakubowicz
Katarzyna Chudzikowna
Ludwik Stanisław
Jan Stefański
Franciszek Jaworski

Ja Wójt Gminy Brodzkiej niniejszym aktem małżeństwo zawarte stwierdzam.

Wójt Gminy Brodzkiej
Jan Stefański

Ja Ksiądz Kazimierz Kochanowski Kapłan Rzymsko Katolicki Parafii Brodzkiej niniejszym aktem małżeństwo zawarte stwierdzam.

Ksiądz Kazimierz Kochanowski

Lagorki

6 Roku Tysiąc Ośmset Dwudziestego Drugiego Miesiąca Października dnia Piątego Godzina Dziesiąta z rana.

Przed Nami Komendarzem Brodzkiem z prawicy z prawicy z obowiązku Urzędnika Stanu Cywilnego Gminy Brodzkiej stawił się Franciszek Jaworski lat mający tut. Parafii Lisowskiej Gminy Brodzkiej ułożony Matrykuł wyjęty z Ksiąg Kościoła parafialnego Gminy Zamieszkały w m. Lagorkach Majster Krawiecki Wyznania Rzymsko Katolickiego ułożony do ułożonego Lipultary wyjęty z Ksiąg Kościoła Brodzkiego wasz tejszej Matki Monatanej Agnieszki Jaworskiej lat mającej tut. Parafii Lisowskiej Gminy Brodzkiej zamieszkałej w m. Brodach przez m. Brodzki wezwanej Ludwik Stanisław także Panna Lekta Krawiczka mająca lat trzydzieści cztery Gminy Brodzkiej ułożony przed Nami Matrykuł wyjęty z Ksiąg Kościoła parafialnego Lisowskiego w dostatecznej Liście Urzędu Gminnego Brodzkiego mający tut. Parafii Lisowskiej zamieszkały w m. Brodach stawili się Kandydaci abyśmy do ułożonego między nimi obchodu Małżeństwa przystąpili. Który zapowiedzi wzajemne były przed Drzwiami domu Naszego Gminnego Brodzkiego dnia Dziewiątego miesiąca Października Drugiego dnia Dwudziestego Szóstego miesiąca tegoż ogłoszone Jedenasty przed południem roku tutejszego, Gdy zaś Przy tem Zamowieniu przeszkody Małżeństwa niewiadomości niekolizyjnej a formalności takich prawo wymaga zachowane zostały, przeto do zadania Aktu Małżeństwa przystąpiono po przeczytaniu wyżej wspomnionych Pisem w Tytule Szóstym Księgi Pierwszej Nowego o Małżeństwie

Małżeństwie Zapytaliśmy się Przyszłego Małżonka
Przyszłey Małżonki czyli chcą się zaraz Ślubem
Małżeństwo Nie co gdy Każdy z nich oddzielnie od
Powiedział to że takowe ich iest wola Ogłaszamy więc
w Imieniu Prawa iż Franciszek Adryanowicz i Zofia
Waldowiczowa się zaraz Ślubem Wiecznem Małżeńskim
Czego Akt spisaliśmy w przytomności świadków Maciey
Jó Maniechiego Sołtysa tey Exterdzieia Konetego Majątku
Monasterz Szewskiego Kamieszkałego w M. Brodzie, Mar-
cina Bartoszka Ławnika tey Exterdzieia Konetego
Rolnika Kamieszkałego w M. Brodzie na gey Podwodzie
Rolnym, Po czem Akt niniey przy Przytomnych z Stron
Praw Nas tylko Podpisany Przy Każdym spisie nie umie

Ex Delegatione Wielmożnych Konsulów

Onieki Sprawuiący Obowiązki Urzędników
Stanu Cywilnego Gminy Brodnica

Brodnica

Roku Tysiąc Osmset Dwudziestego Dnia Dwu
nastego Miesiąca Listopada o godzinie Pięnastey przed
Przed Nami Komendarzem Brodnickim Sprawuiącym
czynności Obowiązki Urzędnika Stanu Cywilnego Gminy
Brodnica stawaiących Mat Korona maiący lat Dwadzie
scia trzy Kawaler Podług złożony przed Nam Metry
ki wyciągu z Ksiąg Chrztów Parafialnego Gminna
Kamieszkałego w M. Brodnicy złożiwszy za Formalne w

Dworze

Dworze Brodnickim wierzytelney Jozefa Bartoszka Ławni
czego lat Exterdzieia Konetego Rolnika Kamieszkałego w M.
Brodnicy na gey Podwodzie Rolnym Podług złożonego
Metryki z Ksiąg Chrztów Parafialnego Brodnickiego
za Assystencyi Oyca Panieweis swych Stanisława Adamowa
lat Dziewięciu Nieżacego Zofii Konej Jego lat tyleż
maiącey Kamieszkałych w M. Brodnicy na gey Podwodzie
Rolnym w stronę stawaiące Oświadczyli, Między
mi Nimi obchodu Małżeństwa przystąpili. Którego
Zapowiedzi uczynione tuty przed Drzwiami Domu naszego
Gminnego Pierwsza Dnia trzeciego Miesiąca Listopada
Zgodzinie Siedemnasty przed południem Drugą Dnia
Siedemnastego tegoż Miesiąca o godzinie tuteyszo
Zaczęcy, gdy o Żadnym tamowaniu wzwiedzonego Małżeń
stwa uwiadomieni nie zostaliśmy a formalności takich
prawo wymaga zachowanie zostały przystąpiliśmy
się zatem do Zaślubienia Stron gdy przed wystawieniu wyżey
wzmiankowanych Papierów w Języku Niemieckim
Dzień Narodowego o Małżeństwie Zapytaliśmy się
przyszłego Małżonka z przyszłey Małżonki czyli
chcą się zaraz Ślubem Wiecznem Małżeńskim
Nie co gdy Każdy z nich oddzielnie Powiedział to
iż takowe Jest ich wola, Ogłaszamy więc w Imie
niu Prawa iż Wit Korona: Maciey Jannowa Ad-
amowa się zaraz Ślubem Wiecznem Małżeńskim

Drugo

Czego akt spisaliśmy w przytomności świadków, Ró-
wna Furaty liczącego lat siedmdziesiąt żonatego Rolnika
zamieszkałego w Wsi Brzegu Wuja zaślubionego i Wincen-
tego Włodarczyka liczącego lat trzydzieści sześć oraz
Gabryela Adamusa liczącego lat pięćdziesiąt sześć
Stryja zaślubionej zamieszkałego w Wsi Brodni na go-
spodarstwie rolnym. Po czem akt niniejszy przeczy-
tany został przez Nas tylko podpisany gdyż za-
dew pisać nie umie —

X Nepomucen Wolachowski Jego Parafii
Brodnia Urzędnik Stanu Cywilnego Gmi-
ny Brodnia —

Rzetelność niniejszych Aktów Stanu
Cywilnego zaślubionych w liczbie siedm
spisanych stosownie do myśli Prawa zaświad-
cza pieczęcią Kościelną stwierdza

Brodnia dnia 4 Stycznia 1821

Urzędnik Stanu Cywilnego Gminy
Brodnia

X Nepomucen Wolachowski

Akta

Urzędu Stanu Cywilnego

tyczące się

Z Cyscia

w parafii i Gminie Brodnia Powiatu Wartskiego Obwodzie i Województwie Kaliskim od dnia 1go Miesiąca Stycznia 1820 r. do dnia ostatniego Grudnia roku tegoż.

Spisane przez Xiędza Nepomucena Wlachowskiego Kommendarza parafii Brodnia i Urzędnika Stanu Cywilnego Gminy Brodnia

Józefka

1 Roku Tysiąc Ośmset Dwudziestego Dnia ósmego Miesiąca Stycznia o godzinie dziesiątey zrana
Przed Nami Kommendarzem Brodnickim sprawuiącym obowiązki Urzędnika Stanu Cywilnego Gminy Brodnia Stawili się Jan Dąbrowski liczący lat czterdzieści Żonaty zamieszkały na Kolonii Józefce i Felix Toborowski liczący lat pięćdziesiąt Żonaty zamieszkały tamże, i oświadczyli Nam iż na Kolonii Józefce Dnia szóstego Miesiąca Stycznia o godzinie piątey po południu Umarł Tomasz Rzepecki maiący lat ośmdziesiąt Żonaty Po czem akt ninieyszy przeczytany został przez Nas tylko podpisany gdyż żaden pisać nie umie —

X Nepomucen Wełachowski Kom Brod

Jadwichna

2. Roku Tysiąc Ośmset Dwudziestego Dnia Dwudziestego pierwszego Miesiąca Stycznia o godzinie drugiey po południu Przed Nami Kommendarzem Brodnickim sprawuiącym Obowiązki Urzędnika Stanu Cywilnego Gminy Brodnia Stawił się Józef Świerkowski liczący lat czterdzieści Żonaty Wuy zmarłego zamieszkały na Komornym w Wsi Jadwichnie i Piotr Klecha liczący lat czterdzieści Żonaty Oyciec zmarłego zamieszkały na Komornym w Wsi Jadwichnie, i oświadczyli Nam iż dnia Dwudziestego o godzinie dziesiątey przed południem, Umarło Dziecię płci męzkiey maiące Niedziel Dwanaście Któremu Imie Marcin Syn wyżey wspomnionego Piotra Klechy Po czem akt ninieyszy stawaiącym przeczytany został przez Nas tylko podpisany gdyż żaden pisać nie umie

X Nepomucen Wełachowski Kom Brod

Brodnica

3 Roku Tysiąc ośmset Dwudziestego Dnia ośmnastego Mie-
siąca Lutego o godzinie Dwunastey w południe
Przed Nami Kommendarzem Brodnickim z prawnie przysłanym obo-
wiązku Urzędnika Stanu Cywilnego Gminy Brodnickiey
Stanisława Bartoszek lat trzydzieści dwa Donata Rolnika
i Wincenty Włodarczyka lat trzydzieści cztery Donaty
Cyrulika zamieszkałych w Mieście Brodnie na ogłoszenie za-
mierzonego z sobą małżeństwa, i oświadczyli Nam iż Dnia Siedmnastego
Miesiąca tegoż o godzinie Drugiey po południu Urodził
się Syn Nieprzytomny mający imiona Nieprzytomne
Dziecię to Nieprzytomne mające imiona Nieprzytomne
Dziecię Urodzone zostało Jmię Elżbieta z Małżonki
Jey wspomnionego Wincentego Włodarczyka Bezemiątt
Przedłożony Przedstawiony został przez Nas tylko Podpi-
sany Dyż żaden w Jmieniu nie umie
W Mpon Wiśniewski Ks

Łagiewki

4 Roku Tysiąc ośmset Dwudziestego Dnia Trzeciego Mie-
siąca Marca o godzinie Drugiey po południu
Przed Nami Kommendarzem Brodnickim z prawnie przysłanym
obowiązku Urzędnika Stanu Cywilnego Gminy Brodnickiey
Stawiła się Jan Krause lat trzydzieści Donata
Kamieszkały w Mieście Brodnie i Franciszek Dobrzyniewski lat
Czterdzieści Donaty Majster Konsztu Młynarskiego
Kamieszkały w Mieście Łagiewkach, i oświadczyli Nam iż
Dnia tegoż o godzinie Pierwszey po Południu Urodził
się Syn Nieprzytomny mający Jmię wspomnionego
Jana Krause Po czem Akt Niniejszy Stawiającym przedłożony
został przez Nas tylko Podpisany Dyż żaden Jmieniu
nie umie W Mpon Wiśniewski Ks Dziek

Łagiewki

5 Roku Tysiąc ośmset Dwudziestego Dnia Piątego Miesiąca
Marca o godzinie Dziesiątey Rano
Przed Nami Kommendarzem Brodnickim z prawnie przysłanym obo-
wiązku Urzędnika Stanu Cywilnego Gminy Brodnickiey
Stawili się Franciszek Dobrzyniewski Cyrulik lat trzydzieści
Donaty Majster Konsztu Młynarskiego i Marcin Nie-
zabitt Cyrulik lat trzydzieści Dwa Donaty z Łukaszy za-
mieszkałych w Mieście Łagiewkach, z czego Pierwszy oświadczył
iż Dnia Pierwszego Miesiąca Marca o godzinie Pier-
wszey po Południu Umarł Józef Maciejewski wdowiec
Wieśniak Dwie Dym Prawowierny Jego Po czem Akt Niniejszy
Stawiającym przedłożony został przez Nas tylko Podpisany Dyż żaden Jmieniu nie umie
W Mpon Wiśniewski Ks Dziek

Brodnica

6 Roku Tysiąc ośmset Dwudziestego Dnia Ośmnastego
Miesiąca Czerwca o godzinie Jedenastey przed Południem
Przed Nami Kommendarzem Brodnickim z prawnie przysłanym
obowiązku Urzędnika Stanu Cywilnego Gminy Brodnickiey
Stawili się Marcin Bartoszek Cyrulik lat trzydzieści
Donaty Rolnik zamieszkały w Mieście Brodnie i Ignacy
Kamiński Cyrulik lat trzydzieści cztery Donaty Cyrulik
w Dworze Lidzbarskim, i oświadczyli Nam iż Dnia
Szesnastego Miesiąca i roku bieżącego o godzinie
Pierwszey po Południu Umarła Anna Kamiń-
ska mająca lat Dwadzieścia trzy Dona wspo-
mnionego Ignacego Kamińskiego Po czem
Akt Niniejszy Przedłożony Stawiającym przez Nas tylko
Podpisany Dyż żaden Jmieniu nie umie
W Mpon Wiśniewski Ks

Brodnica

7 Roku Życia Zmarł Dwudziestego Dnia Dwudziestego
pierwszego Miesiąca o czwartej godzinie dziesiątej rano
Przed Nami Kommendarzem Brodnickim z prawieżnym
obowiązku Urzędnika Stanu cywilnego Gminy Brodzia
stawił się Franciszek Adamus lat mający lat pięćdziesiąt Konaty Rol-
nik Katolik zamieszkały na gospodarstwie Cyrkiewo zmar-
łej; Tomasz Chudzicki lat mający lat trzydzieści mąż zmarłej
zamieszkały na gospodarstwie rolnym we Wsi Brodni
oświadczył Nam iż Dnia Dwudziestego Miesiąca i roku bie-
żącego o godzinie trzeciej popołudniu Umarła Marya Anna
Adamczowna Chudzicka Żona wyżej wyrażonego
Tomasza Chudzicka a córka Franciszka Adamusa mająca
lat dwadzieścia dwa Po czem akt niniejszy przeczytany
został przez Nas tylko podpisany Gdyż żaden spisać nie
umie

X Wyprowicz Wikarowski Ley Brod

Jedwichowo

8 Roku Życia Zmarł Dwudziestego Dnia czwartego Miesiąca
Lipca o godzinie jedenastej przed południem
Przed Nami Kommendarzem Brodnickim z prawieżnym
obowiązku Urzędnika Stanu cywilnego stawił się Piotr
Chudkowski lat mający lat czterdzieści Konaty majątek Wło-
ścian Ciesielskiego, i Jozef Swiderkowski lat mający lat trzy-
dzieści Konaty Rolnik obydwa zamieszkali we Wsi
Jedwichowie, oświadczyli Nam iż Dnia czwartego tegoż
miesiąca o godzinie czwartej popołudniu Umarła
a tejże Wsi zgrzybiała Nieistniejąca miesiąca lat
trzydzieści cztery Wdowa zamieszkała tamże Po
czem akt niniejszy przeczytany został przez
Nas tylko podpisany gdyż żaden spisać nie umie

X Wyprowicz Wikarowski Ley Brod

Brodnica

9 Roku Życia Zmarł Dwudziestego Dnia Dziewiętnastego Siódmego
Miesiąca Sierpnia o godzinie dwunastej po południu
Przed Nami Kommendarzem Brodnickim z prawieżnym
obowiązku Urzędnika Stanu cywilnego Gminy Brodzia
stawił się Jan Stefanski lat mający lat pięćdziesiąt
Konaty organista Kościoła Brodnickiego i Andrzey Kielin-
ski lat mający lat cztery z Karczmarka w Dworze
Brodnickim, oświadczyli Nam iż Dnia tegoż o godzinie drugiej
po południu Umarł Jozef mający lat pięć, syn wyżej
wspomnionego Andrzeia Kielinskiego, i Franciszki Jego
małżonki, Po czem akt niniejszy przeczytany został
przez Nas tylko podpisany gdyż żaden spisać nie umie

X Wyprowicz Wikarowski Ley Brod

Jan Stefanski świadek

Brodnica

10 Roku Życia Zmarł Dwudziestego Dnia dwunastego Mie-
siąca Września o godzinie dziesiątej rano
Przed Nami Kommendarzem Brodnickim z prawieżnym
obowiązku Urzędnika Stanu cywilnego Gminy Brodzia
stawił się Stefan Borowski lat mający lat pięćdziesiąt Ko-
naty Rolnik Katolik zamieszkały we Wsi Brodni i an-
drzey Kielinski mający lat trzydzieści pięć Konaty ży-
jący zmarłego, zamieszkały we Wsi Brodni utrzymujący
oświadczyli Nam iż Dnia pierwszego Miesiąca bieżącego
o godzinie trzeciej rano Zmarł Jozef mający lat dwa
lat wyżej wspomnionego, Po czem akt niniejszy z tamo-
jszym przeczytany został przez Nas tylko podpisany
gdyż żaden spisać nie umie

X Wyprowicz Wikarowski Ley

Zagorki

11 Roku Zycia Pańskiego Dnia Dwudziestego Dnia Lipca Miesiąca Wrzesnia o godzinie Drugiej po południu
Przed Nami Komendarzem Brodnickim z prawicą go obowiązki Urzędnika Stanu Cywilnego Gminy Brodnia Stawił się Marcin Bartoszek liczący lat Ekstendziesiąt Konaty Rolnik Katolik zamieszkały w M. Brodni, i Franciszek Adryjewicz liczący lat tyleż mający oznaczony Menzatur Chrzestu Mężczyzny Chrześcijańskiego zamieszkały w M. Zagorkach i okazali nam iż Dnia Piątego Miesiąca Bieżącego o godzinie Pierwszej po południu Umarła Zuzanna Adryjewiczowa mająca lat Ekstendziesiąt Żona Powyższy wspomnionego Franciszka Adryjewicza Po czem akt niniejszy przeczytany Kontrakt przez Nas tylko podpisany Gdyż żaden z Gości nie umie

X Wypisu Wielechowski Ks Brod

Brodnia

12 Roku Zycia Pańskiego Dnia Dwunastego Dnia Września Miesiąca o godzinie Jedenastej przed południem Przed Nami Komendarzem Brodnickim z prawicą go obowiązki Urzędnika Stanu Cywilnego Gminy Brodnia Stawił się Jakub Mężczyzna liczący lat Ekstendziesiąt Konaty Wdowiec Rolnik, Joachim Cieślak liczący lat Dziesięć Dziesiąt Konaty Syn Powyższy Zmarłej zamieszkały z Ojcem w M. Brodni; i okazali Nam iż Dnia Tegoż o godzinie Pierwszej po południu Umarła Marcyanna Cieślakowa Corka Maryanny Cieślakki zamieszkałej w M. Brodni mająca lat Dziesięć, Po czem akt niniejszy przeczytany Kontrakt przez Nas tylko podpisany Gdyż żaden z Gości nie umie

X Wypisu Wielechowski Ks Brod
z prawicą obowiązki Urzędnika Stanu Cywilnego

Brodnia

13 Roku Zycia Pańskiego Dnia Dwudziestego Dnia Lipca Miesiąca o godzinie Dziesiątej z rana
Przed Nami Komendarzem Brodnickim z prawicą go Obowiązki Urzędnika Stanu Cywilnego Gminy Brodnia stawił się Marcin Bartoszek liczący lat Ekstendziesiąt Konaty Rolnik, Adam Markwicki liczący lat Pięćdziesiąt Żonaty zamieszkały w M. Brodni na gospodarstwie rolnym, i oznajmili Nam iż Dnia Szóstego Miesiąca Bieżącego o godzinie Dziesiątej z rana Umarła Dziecię Płci Nowonarodzonej Płci Męzkiej mająca lat trzy Corka zyjącego Małżonka Pana Marcyanna Markwicka Po czem akt niniejszy przeczytany Kontrakt przez Nas tylko podpisany Gdyż żaden z Gości nie umie

X Wypisu Wielechowski Ks Brod

Brodnia

14 Roku Zycia Pańskiego Dnia Dwudziestego Dnia Dwudziestego Dziewiątego Miesiąca Października o godzinie Dziesiątej z rana
Przed Nami Komendarzem Brodnickim z prawicą go Obowiązki Urzędnika Stanu Cywilnego Gminy Brodnia stawił się Jan Stefanski Organista Brodnicki liczący lat Ekstendziesiąt Konaty, i Michał Zeliga liczący lat Ekstendziesiąt Konaty Sąsiad Zmarłego, i oznajmili Nam iż Dnia Dwudziestego Ostatniego Miesiąca o godzinie Dziesiątej przed południem Dziecię Płci Męzkiej Urodzone Umarło Dziecię Płci Męzkiej Ktoremu Imię Maryanna mający lat dwa corka zyjącej Małżonki Elżbiety Grabowskiej Po czem akt niniejszy przeczytany Kontrakt przez Nas tylko podpisany Gdyż żaden z Gości nie umie

X Wypisu Wielechowski Ks Brod

Brodnia

15 Roku Tysiąc ośmset Dwudziestego Dnia pierwszego Miesiąca Listopada o godzinie drugiey po południu Przed Nami Kommendarzem Brodnickim sprawuiącym Obowiązki Urzędnika Stanu Cywilnego Gminy Brodnia Stawił się Kazimierz Duszyński liczący lat Dwadzieścia Kawaler zamieszkały w Wsi Brodni i Felicyan Ambroziak liczący lat czterdzieści Żonaty Rolnik Oyciec zmarłego zamieszkały w Wsi Brodni i oświadczyli Nam iż dnia tegoż o godzinie drugiey po północy umarł Tomasz lat cztery mieiący syn wyżey wspomnionego Felicyana i Ewy Ambroziaków. Po czem akt niniejszy przeczytany został przez Nas i przez wyżey rzeczonego podpisany

X Nepomucen Wilczkowski Kom. Brod.

Kazimierz Duszyński świadek

myser

Brodnia

16 Roku Tysiąc ośmset Dwudziestego Dnia szóstego Miesiąca Listopada o godzinie drugiey po południu Przed Nami Kommendarzem Brodnickim sprawuiącym Obowiązki Urzędnika Stanu Cywilnego Gminy Brodnia Stawił się Michał Zeleja liczący lat trzydzieści Żonaty Rolnik i Józef Walczak liczący lat czterdzieści pięć Żonaty Rolnik zamieszkały w Wsi Brodni i oświadczyli Nam iż dnia tegoż o godzinie trzeciey po południu umarł Jan Czaleczek mieiący wieku swego lat dwadzieścia syn Antoniego Czaleczka i Barbary zamieszkały w Lubolii. Po czem akt niniejszy przeczytany przez Nas tylko podpisany został gdyż żaden pisać nie umie

X Nepom Wilczkowski Kom. Brod. sprawuiący Obowiązki Urz. Stanu Cywilnego

Brodnica

17 Roku Tysiąc ośmset Dwudziestego Dnia dziewiątego miesiąca Listopada o godzinie dziesiątey zrana Przed Nami Kommendarzem Brodnickim sprawuiącym obowiązki Urzędnika Stanu Cywilnego Gminy Brodnica stawił się Benedykt Bartosiek liczący lat trzydzieści Żonaty Rolnik Oyciec zmarłego, i Maciej Pawelczyk liczący lat trzydzieści Żonaty zamieszkali w Wsi Brodni, i oświadczyli Nam iż dnia tegoż o godzinie czwartey po północy Umarło Dziecię płci Niewieściey Którema Imie Salomea mieiąca lat pięć córka wyżey rzeczonego i Anny. Po czem akt niniejszy przeczytany został przez Nas tylko podpisany gdyż Stawaiący pisać nie umie

X Nepomu Wilczkowski Kommendar

Brodnia

18 Roku Tysiąc ośmset Dwudziestego Dnia dziewiętnastego miesiąca Listopada o godzinie czwartey po południu Przed Nami Kommendarzem Brodnickim sprawuiącym obowiązki Urzędnika Stanu Cywilnego Gminy Brodnia stawił się Sebastyan Nowacki liczący lat pięćdziesiąt Żonaty Rolnik zamieszkały w Wsi Brodni, i Woyciech Mazur liczący lat sześćdziesiąt Żonaty Oyciec zmarłej i oświadczyli Nam iż dnia tegoż o godzinie trzeciey po północy Umarła Klara lat Dwanaście mieiąca córka wyżey wspomnionego Woyciecha Mazur i Brygidy. Po czem akt niniejszy przeczytany został przez Nas tylko podpisany gdyż żaden pisać nie umie

X Nepomucen Wilczkowski Kom. sprawuiący obowiązki Urzędnika Stanu cywilnego

Brodnica

19 Roku Pańskiego Osmnaste Dwudziestego Dnia Dwudziestego
trzeciego miesiąca Listopada o godzinie Dziesiątej zrana
Przed Nami Kommendarzem Brodnickim sprawuiącym obowiązki
Urzędnika stanu cywilnego Gminy Brodnica stawili się Mar-
cin Bartoszek lat dwadzieścia Donaty Rolnicki i Walenty
Cejtlucky lat dwadzieścia trzy Donaty Cyganie Zmarłego
Jeremiasza Kali którzy dwa w Mieście Brodni i oświadczyli Nam iż dnia
wczorajszego dzisiego o godzinie Dziesiątej w Mieście Zmarła
Maryanna lat Dwa miesiące corka wyżejmianowanego
Walentego Cejtluchy i Geer Trudy Po czem akt niniej-
szy przeczytany Kontrakt przez Nas tylko Podpisany
Gdyż żadna Cyganie nie umie

Ks Nepomucen Wolachowski

Jadwichnica

20 Roku Pańskiego Osmnaste Dwudziestego Dnia Dwudziestego
trzeciego miesiąca Listopada o godzinie Jedenastej przed Południem
Przed Nami Kommendarzem Brodnickim sprawuiącym
obowiązki Urzędnika stanu cywilnego Gminy Brodnica
stawili się Józef Lebiedzinski lat trzydzieści
Józefa Donaty Rolnik i Piotr Radkowski lat
trzydzieści cztery Donaty Karolinata Cyganie zmarłego
obydwa w Mieście Jadwichnie zamieszkali i oświadczyli Nam
iż dnia tegoż o godzinie Jedenastej Po południu zmarł
Mateusz lat trzy miesiący Syn wyżej wzmiankowanego
Piotra Radkowskiego i Zuzanny Jego Małżonki Po
czem akt niniejszy przeczytany Kontrakt przez Nas
tylko Podpisany Gdyż żadna Cyganie nie umie

Ks Nepomucen Wolachowski Kler Brodnicki
sprawuiący obowiązki Urzędnika stanu cywilnego

Brodnica

21 Roku Pańskiego Osmnaste Dwudziestego Dnia Trzeciego Miesiąca Gru-
dnia o godzinie dziewiątej w południe
Przed Nami Kommendarzem Brodnickim sprawuiącym obowią-
zki Urzędnika stanu cywilnego Gminy Brodnica stawili
się Sobiesław Chudzik lat trzydzieści Donaty
Rolnik Polski w Mieście Brodni i Benedykt Bartoszek lat
lat Dwadzieścia Donaty Cyganie zmarłego i oświadczyli
Nam iż dnia Drugiego Miesiąca bieżącego o godzinie
Piątej po południu Zmarł Marcin lat Trzy miesiący
Syn wyżej wzmiankowanego Benedykta Bartoszka i Anny
Jego Małżonki Po czem akt niniejszy przeczytany
Kontrakt przez Nas tylko Podpisany Gdyż żadna Cyganie
nie umie Ks Nepomucen Wolachowski Kapłan Brodnicki
sprawuiący obowiązki Urzędnika stanu cywilnego

Brodnica

22 Roku Pańskiego Osmnaste Dwudziestego Dnia Siodmego
Miesiąca Grudnia o godzinie trzeciej po południu
Przed Nami Kommendarzem Brodnickim sprawuiącym
obowiązki Urzędnika stanu cywilnego Gminy Brodnica
stawili się Wojciech Mazurkiewicz lat Jedenaście
Donaty Rolnik i Tomasz Okoń lat siedmdziesiąt
Jeden Donaty Cyganie zmarłego zamieszkali obydwa
w Mieście Brodni na gospodarstwie rolnym i oświadczyli
Nam iż Dnia Szostego Miesiąca bieżącego o godzinie
Siodmej Zrana w Mieście Zmarła Zofia lat trzy
miesiące corka wyżej wzmiankowanego Tomasza
Okonia i Urszuli Jego Małżonki Po czem

akt

Akt niniejszy przeczytany został przez Nas tylko
podpisany gdyż żaden świadek nie umie

A Wyrowicz Wacławski Sekretarz

sprawujący obowiązki Urzędnika Stanu
Cywilnego Gminy Brodnica

Brodnica

23 Roku Tysiąc Osiemset Dwudziestego Dnia Dwunastego
miesiąca Grudnia o godzinie Jedenastej przedpołudniem
Przed Nami Kommendarzem Brodnickim sprawującym
obowiązki Urzędnika Stanu Cywilnego Gminy Brodnica
Stawili się Andrzey Ciesielski lat Trzydzieści dwa
Jan Rolnik zamieszkały na gospodarstwie i Melchior
Pawłowski lat Dwadzieścia cztery, oznajmili
Nam że Dnia Dziesiątego miesiąca bieżącego o godzinie
Dziesiątej rano Umarł w Mieście Brodnie Rolnik lat Trzydzieści
Sześć żonaty Nieboszczyk Melchiora Pawłowskiego i Barbary
Rodzin akt niniejszy przeczytany został przez Nas
tylko podpisany gdyż żaden świadek nie umie

A Wyrowicz Wacławski Sekretarz

Brodnicki sprawujący obowiązki Urzędnika
Stanu Cywilnego Gminy Brodnica

Brodnica

24 Roku Tysiąc Osiemset Dwudziestego Dnia Jedenastego
miesiąca Grudnia o godzinie Piątej po południu
Przed Nami Kommendarzem Brodnickim sprawującym
obowiązki Urzędnika Stanu Cywilnego Gminy Brodnica
Stawili się Sobiesław Chudzicki Ekonom lat Trzydzieści

Ekonom

Konaty; Rolnik Ekonom lat Trzydzieści dwa Jan Konaty
Rolnik z życia zamiejscowego zamieszkali obydwa w Mieście Brodnie
i oznajmili Nam że Dnia tegoż o godzinie Dwunastej w nocy
Umarła Maryanna lat Dwa miesięcy Córka wyżej
wspomnionego Rolnika i Wittkowej Jego Małżonki, Rodzin
akt niniejszy przeczytany został przez Nas tylko
podpisany gdyż żaden świadek nie umie

A Wyrowicz Wacławski Sekretarz

sprawujący obowiązki Urzędnika Stanu Cywilnego

Brodnica

25 Roku Tysiąc Osiemset Dwudziestego Dnia Dwudziestego
Szóstego miesiąca Grudnia o godzinie Dwunastej w południe
Przed Nami Kommendarzem Brodnickim sprawującym
obowiązki Urzędnika Stanu Cywilnego Gminy Brodnica
Stawił się Melchior Pawłowski lat Trzydzieści
Jeden żonaty Rolnik zamieszkały w Mieście Brodnie z życia zmarłej
i oznajmił Nam że Dnia Dwudziestego Siódmego tegoż miesiąca bieżącego o godzinie Pierwszej po południu Umarła
Dziecię płci Niewieściej Imienin Teraźniejszego Miesiąca
nie powyższego oznajmienia akt niniejszy przeczytany
został przez Nas tylko podpisany gdyż
żaden świadek nie umie

A Wyrow Wacławski

Brodnica

26 Roku Tysiąc Osiemset Dwudziestego Dnia Dwudziestego
szóstego miesiąca Grudnia o godzinie Jedenastej przedpołudniem
Przed Nami Kommendarzem Brodnickim sprawującym
obowiązki Urzędnika Stanu Cywilnego Gminy Brodnica

Akt

Stawił się Antoni Franciszak, lat mający Jeden dziesiąt
Konaty; Jan Borzych lat mający Dwadzieścia Konaty Rolnik
Zamieszkali obydwa w Wsi Brodni, oświadczyli Nam iż
Dnia tegoż o godzinie Pierwszey po Południu zmarła w
Wsi Brodni Dziecię płci Żeńskiey Elżbieta córka Franciszka
Borzycha i Anny Jego Małżonki mającej wiek lat Dwa Rzem
Akt niniejszy przeczytany Kontent przez Nas tylko Pod-
pisany Bo Oni żaden pisać nie umie

(L. S.) Nepomucen Wilachowski

Brodnia

27/ Roku Tysiąc Ośmset Dwudziestego Dnia Dwudziestego
Dziewiątego miesiąca Grudnia o godzinie Dziesiątey z rana
Przed Nami Kommendarzem Brodzkim oprawniającym
obowiązki Urzędnika Stanu Cywilnego Gminy Brodnia
Stawił się Józef Latusz lat mający Jeden dziesiąt
Konaty z Ulicy w Dworze Brodzkim Kawalerka
zgonu zmarłego, i Anastazy Harwacki lat mający Dwa
dzieścia Konaty; oświadczyli Nam iż Dnia wczo-
rayszego o godzinie Dziesiątey wpoły zmarło Nie-
mowlęce płci Męskiey którego Imię Skarpan mające Nie-
bytu Ongdzkiey którego Imię Skarpan mające Nie-
Dziel Dwie żyw wyżey wspomnionego Józefa Latusz

; Żebli

; Żebli Franciszki niewiasty, Jego Małżonki, Dzie-
Akt niniejszy przeczytany Kontent przez Nas tylko
Podpisany Bo Ona żaden pisać nie umie

(L. S.) Nepomucen Wilachowski Kom-
Brodzki oprawniający obowiązki Urzędnika
Stanu Cywilnego Gminy Brodnia

Lubola

Roku Tysiąc Ośmset Dwudziestego Dnia Trzydziestego
Pierwszego miesiąca Grudnia o godzinie Dziesiątey z rana
Przed Nami Kommendarzem Brodzkim oprawniającym
obowiązki Urzędnika Stanu Cywilnego Gminy Brodnia
stawił się Wincenty Kubala Ulicy Kat Pięćdziesiąt Kona-
ty Rolnik Tutejszy zamieszkały, i Wojciech Bonkalski lat mający
lat Trzydzieści Konaty Zamieszkały obydwa w Wsi Lubo-
, oświadczyli Nam iż Dnia Trzydziestego miesiąca Bieżą-
o godzinie Pierwszey po Południu Urodził się Mu Lubol
Imienia Kat pięćdziesiąty Jego wspomnionego
Kubala i Elżbiety Jego Małżonki Do-
Trzeciego Kontent przez Nas tylko Podpisany
Żaden z nich pisać nie umie

(L. S.) Nepomucen Wilachowski Kommendarz
Parafii Brodnia oprawniający obowiązki Urzę-
dnika Stanu Cywilnego Gminy Brodnia

Retelnoś niniejszych Aktów Urzędu
Stanu Cywilnego Gminy Brodnia w Liczbie
Dwadzieścia Cztery opisanych w Roku Tysiąc
ści Prawa Zasadniczego Podpisem swoim Pieczę-
wypisaniem Pieczęcią Kościoła Parafialnego
Brodnia

Dan w Brodni dnia 4 Stycznia 1821

Urzędnik Stanu Cywilnego Gminy Brodnia

(L. S.) Nepomucen Wilachowski.

Xięga ninieysza dla Urzędnika Stanu Cywilnego Gminy Brodnia z Stronnic Dziewięćdziesięciu Dwuch Kart Czterdziestu Sąsiednie złożona do Zapisywania Aktow Urodzenia, Małżeństwa, i Zeyścia od dnia pierwszego Stycznia do ostatniego Grudnia Tysiąc Osiemset Dwudziestego Roku przez Sąd Pokoiu Powiatu Wartskiego zaparafowana i zwyciężnięciem Pieczęci Sądowey wydana została.

Warta d. 23. Stycznia 1820. roku

Stanisław Szymanowski
Zast. Sędz. Pokoju.
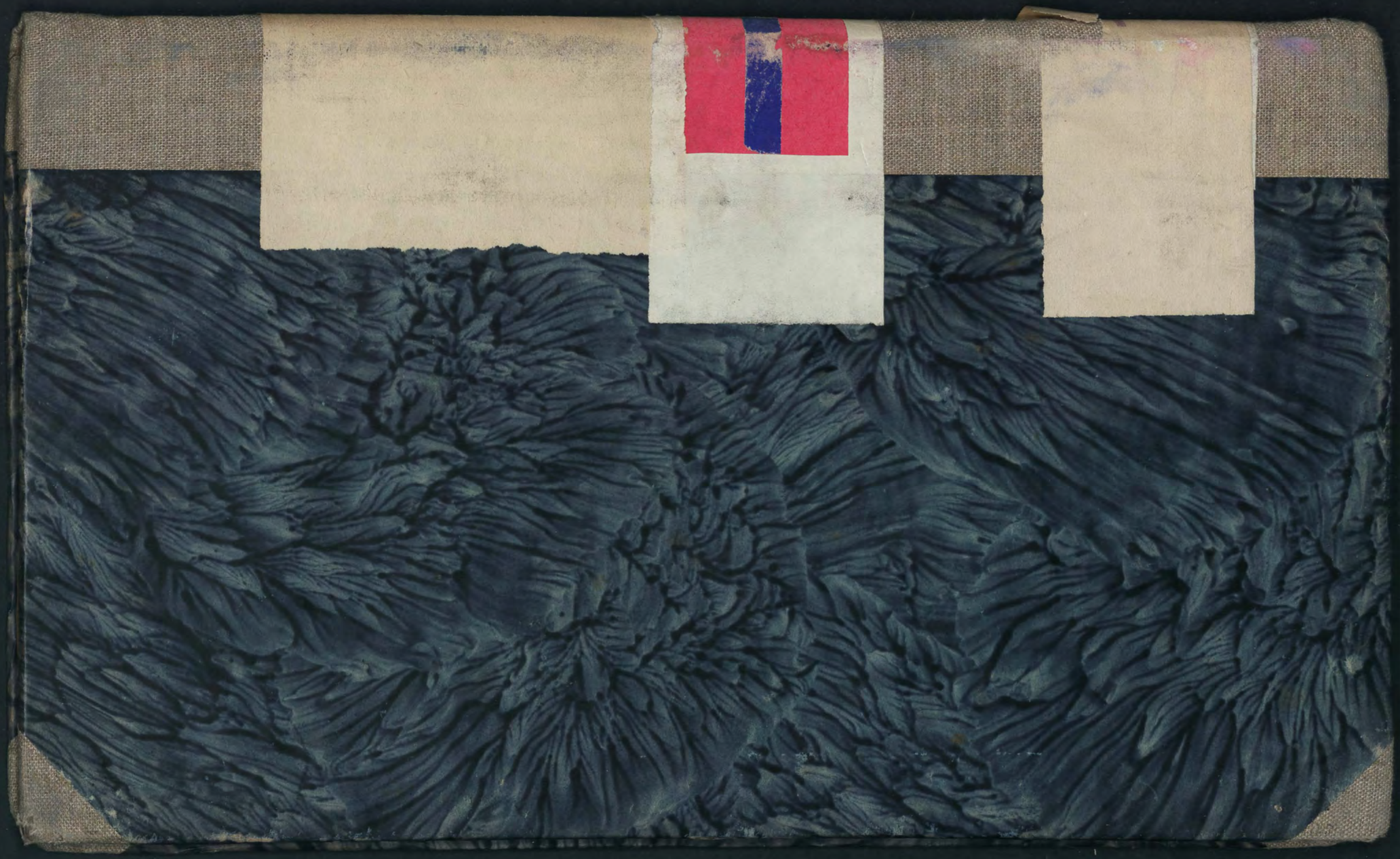
Turzański