

# GŁOS POLSKI

DZIENNIK POLITYCZNY, SPOŁECZNY I LITERACKI.

Redakcja i Administracja ul. Piotrkowska Nr. 106.  
Konto czekowe w P. K. O., Łódź, Nr. 61.119

Cena 25 groszy

Telefony „Głosu Polskiego” — Redakcja dzienna 10-71  
nocna redakcja i drukarnia od godz. 9 wiecz. 7-99  
administracja i ekspedycja 1-99

## Dziś otwarcie Powsz. Wystawy Krajowej

którego dokona Prezydent Rzplitej w otoczeniu rządu i Korpusu dyplomatycznego

Otwarcie pawilonu poczt i telegrafu — Transmisja fultograficzna radjostacji poznańskiej  
Poznań powitał Prezydenta Rzplitej salwami armatnimi

POZNAŃ, 15.5. (PAT.) Dziś o godzinie 18 przybył do Poznania, celem otwarcia PWK. p. Prezydent Rzplitej. Na przyjęcie dostojnego gościa miasto przybrało odświeżone szaty.

Dworzec oraz ulicę od dworca do zamku przybrane zostały zielenią i kwiatami. Olbrzymie tłumy publiczności ustawiły się za spalarami, utworzoną przez oddziały wojsk garnizonu poznańskiego, przysposobienia wojskowego sokolów i harcerzy.

Na dworcu zebrał się dla powitania gościa członkowie rady głównej PWK., reprezentanci organizacji społecznych. Przybyli na dworzec pp. ministrowie: Kuehn, Boerner i Bertoni w towarzystwie wyższych urzędników min. komunikacji oraz poczt i telegrafów.

Przybyli również liczni przedstawiciele władz wojskowych, konsulowie, przedstawiciele władz miejskich i liczne grono pań. Punktualnie o godz. 18 zajeżdżał na peron specjalny pociąg.

Przy dźwiękach hymnu narodowego i salwach 21 strzałów armatnich wysiadł P. Prezydent z wagonu i po powitaniach przez członków PWK. oraz obecnych ministrów przeszedł przed frontem kompanii honorowej 57 p. p.

Następnie udano się do sali recepcyjnej, gdzie w serdecznych słowach powitał p. Prezydenta prezydent Poznania Ratajski. Wojewoda Dunin-Borkowski przedstawił zebranych p. Prezydentowi, który witał go owacyjnie przez tłumy zajął wraz z p. Mościcką, wojewodą poznańskim i pułkownikiem Głogowski

skim miejsce w powozie, zaprzęgniętym w 4 siwe konie i eskortowany przez szwadron honorowy 15 pułku ułanów udał się do zamku.

Wraz z p. Prezydentem przybył pierwszy wiceminister spr. wojskowych gen. Konarzewski, od granic województwa zaś towarzyszyli p. Prezydentowi wojewoda Dunin-Borkowski, d-ca okręgu korpusu gen. Dzierżanowski i prezes dyrekcji kolejowej Ruciński.

POZNAŃ, 15.5. (PAT.) Dziś rano przybył do Poznania minister poczt i telegrafów, Boerner, w towarzystwie wicemin. Dobrowolskiego, dyrektora departam. Fraczkowskiego i szeregu wyższych urzędników ministerstwa.

O godzinie 9 rano p. minister dokonał otwarcia pawilonu ministerstwa poczt i telegrafów na Powsz. Wystawie Krajowej. Pa-

wilon ten jest już zupełnie wykonany i od kilku dni czynny jest w nim urząd pocztowo-telegraficzny.

W uroczystym otwarciu pawilonu, oprócz p. ministra, wzięli udział pp. minister Bertoni, wojewoda poznański Dunin-Borkowski, prezes dyrekcji poczt i telegrafów w Poznaniu, Kaźmierski, wiceprezes inż. Debicki, przedstawiciele P.W.K. i liczne grono urzędników. W halli pawilonu prezes poznańskiej dyrekcji poczt i telegrafów, Kaźmierski, wygłosił przemówienie, w którym podziękował p. ministrowi za pomoc ministerstwa przy budowie pawilonu. W odpowiedzi min. Boerner podkreślił, że jakkolwiek wystawa zostanie dopiero jutro uroczystie otwarta przez p. Prezydenta Rzeczypospolitej, poczta uważa, że już w przeddzień otwarcia powinna uruchomić swój pawilon. Poczta bowiem uważa się za re-

sort, który powinien już działać roznieść radosną wieść o otwarciu wystawy po całej Rzeczypospolitej.

POZNAŃ, 15.5. (PAT.) Zgodnie z zapowiedzią radjostacja poznańska uruchomiła transmisję fultograficzną i z dniem wczorajszym rozpoczęła nadawanie do wszystkich stacji fultograficznych w Europie aktualnych zdjęć z P. W. K.

Transmisje fultograficzne odbywać się będą codziennie o godz. 11-ej min. 30 przed południem i o godz. 9 min. 30 wieczorem.

Wczoraj nadano fotografie twórców P.W.K. p. Ratajskiego i d-ra Wachowiaka.

W dniu dzisiejszym, t.j. w środę, nadawane będą zdjęcia z terenu wystawowego, a jutro w dniu otwarcia P.W.K. nadawane będą fotografie z uroczystości otwarcia.

## Nieprzychylnie stanowisko rządu wobec sejmu Zderzenie auta marsz. Piłsudskiego

Wstrzymanie zaproszeń dla wszystkich stronnictw opozycyjnych na otwarcie P. W. K.

Odwołanie wycieczki parlamentarzystów francuskich przez M. S. Z.

Warszawski koresp. „Głosu Polskiego” (S.B.) telefonuje:

W kołach posłów opozycyjnych żywo komentowane są trzy pociągnięcia rządu dr. Świtalskiego, świadczące o jego

**NIEPRZYCHYLNEM STANOWISKU WOBEC PARLAMENTU.**

Na obchód uroczystości święta narodowego 3 maja do sejmu i senatu przysłano tylko

**DWA ZAPROSZENIA,** podczas kiedy dotąd zaproszenia otrzymywali wszyscy posłowie i senatorowie.

Jako na drugi czyn w tej serii wskazują posłowie opozycyjni

**ODPOWIEDNIE WYCIECZKI PARLAMENTARZYSTÓW francuskich przez polskie minister-**

stwo spraw zagranicznych. Wycieczka miała przybyć do Polski w miesiącu czerwcu a przed kilkoma dniami bez porozumienia się z przedstawicielami polskiej grupy parlamentarzystów, współpracujących z Francją — wycieczkę odwołano.

Trzeci czyn to sprawa zaproszenia posłów na dzisiejszą wystawę

w Poznaniu. Zarząd wystawy wysłał zaproszenia dla wszystkich posłów i senatorów na ręce rządu.

Pewne czynniki spowodowały **WSTRZYMANIE ZAPROSZENIA** dla wszystkich stronnictw opozycyjnych, tak że zaproszenie otrzymali jedynie posłowie i senatorowie klubu B. B.

z taksówką w Wilnie — P. Marszałek nie poniósł najmniejszego szwanku

WILNO, 15.5. (Tel. wł. „Głosu Polskiego”). W dniu dzisiejszym auto którym jechał Marszałek Piłsudski zderzyło się na ulicy z samochodem - taksówką, jadącą z nadmierną szybkością.

Marszałek Piłsudski oraz towarzyszące Mu osoby nie poniosły najmniejszego szwanku.

Auto P. Marszałka nie doznało żadnych uszkodzeń, tak że bezpo-

średnio po zderzeniu mogło się udać w dalszą drogę. Taksówka natomiast została prawie że kompletnie rozbita.

**Przepisy emerytalne o zaopatrzeniu pracowników komunalnych**

Warszawski koresp. „Głosu Polskiego” (S.B.) telefonuje:

Ministerstwo spraw wewnętrznych odbyło wczoraj konferencję w sprawie wydania przez to ministerstwo przepisów normujących zaopatrzenie emerytalne pracowników komunalnych.

Przepisy mają omówić sprawę za liczenia do czasu pracy również lat służby, spędzone w innym samorządzie aniżeli ten, który pracownikowi przyznaje emeryturę.

**Ogród Restauracji „TIVOLI” Przejazd Nr. 1**  
Tel. 26-30  
Dom Majstrów Tkackich

Dziś otwarcie sezonu letniego  
**Koncert orkiestry 28 p. S. K.**  
pod dyr. kapł. por. LEWINSKIEGO.

Wybór nowaliji sezonowych  
Piwo z beczki odstałe **Kaberbuscha i Schiele,** Anstadta  
Oryginalny pilzner (Prazdró). Własne wyroby cukernicze.  
Początek KONCERTU o g. 8 ej wiecz.









# Łódź a P. W. K.

W dniu dzisiejszym w obecności najwyższych dostojników Rzeczypospolitej i Korpusu dyplomatycznego nastąpi otwarcie Powszechnej Wystawy Krajowej w Poznaniu, Serca olbrzymiej rzeszy zwiedzających

nowej oprawie; odtąd już nie pod przybraną formą niemieckiego czy czeskiego kupca-pośrednika będziemy zdobywali placówki w najdalszych zakątkach. Przekonają się cudzoziemcy, że operetkowa „polni-

szu na znak wykreślenia nas z grona klientów. Okazuje się, że dotychczasowe środki propagandy zagranicznej zawodzą. Słusznie przeto obrano środek najsłabszy, lecz najskuteczniejszy.

Najefektowniejszym instrumentem reklamy kupieckiej jest ogłoszenie bilansu danego przedsiębiorstwa. Takim publicznym bilansem jest P. W. K. Cyfra, wykresem i żywym przykładem ilustruje nasz dorobek gospodarczy, naszą zdolność produkcyjną — a w szczególności nasze możliwości eksportowe. W tym rzeczowym postawieniu kwestji eksportu i „służby gospodarczej” leży owo doniosłe znaczenie Wystawy dla Łodzi. Szczególnie w obecnej chwili — w okresie kryzysu, wywołanego nadprodukcją włókienniczą — rzuca się w oczy konieczność stworzenia szerokiej klapy bezpieczeństwa, jaką przy zmiennym i słabym rynku wewnętrznym jest dla każdego przemysłu eksport. Wszak chcemy w dalszym ciągu — pomimo czasowych ograniczeń produkcji — rozbudowywać naszą produkcję, chcemy ją uszlachetniać i modernizować, ba, musimy podejmować wszystkie te usiłowania z uwagą na konieczność zatrudnienia coraz to szerszych mas robotniczych

P. W. K. nie jest zasadniczo wystawą specjalnie przemysłową. Jednak oddziaływała ona przede wszystkim na rozwój eksportu przemysłowego. Ostatnie lata dowiodły, że nasz eksport rolniczy jest nader wiotki, że jądrem naszego wywozu jest gór-

nictwo i przemysł. I dlatego Łódź tak silnie wiąże swe nadzieje tej przyszłości z niewątpliwym sukcesem P. W. K.

Wspomnieliśmy, że P. W. K. ma obok znaczenia ściśle gospodarczego

Łódź na Poznań. Warsztat pracy, to bodaj że najciekawszej, jakim jest Łódź, nie nadawał się do podjęcia tej roli trudnej i wymagającej estetycznego wykończenia — jak P. W. K. Na rubieży zachodniej, w prow-



Poznań — Plac Wolności.

uderzą tym samym solennym rytmem z sercami 30-miljonowego narodu uderzą dumą i siłą, bo oto narazie mamy sposobność złożenia dowodu, dziesięcioletniego twardego wysiłku kulturalnego i gospodarczego.

P. W. K. ma przede wszystkim cel gospodarczy i wzmożenie konsumpcji krajowej i rozwój eksportu. Ma być środkiem organizacji sprzedaży, reklamy i propagandy między narodowej. Ma rzucić na rynki zagraniczne towar polski w zupełnie

sche Wirtschaft“ nie ma żadnego odpowiednika w geografii Europy.

P. W. K. była organizacją poprostu niezbędną dla naszego życia gospodarczego tak niezbędną jak bilans, a zarazem szyld dla poszczególnego przedsiębiorstwa. O propagandzie polskiej zagranicą mówi i pisze się wiele; pochłania ona, rokrocznie znaczne kwoty rezultaty jej są dotąd nikłe. Dość wspomnieć o takich przykładach jak pospolite w Szwecji pokrywanie terytorjum Polski na mapie Europy plamą tu-



Poznań — Gmach Opery.

doniosłą wartość kulturalną, że obok bilansu ma ona dać i szyld, ba, tarczę herbową naszego życia kulturalnego. Nie wolno nam zapominać, że towar i pieniądz biegną nie jednokrotnie torami głębokiej kultury fizycznej i umysłowej. Wszak nie kto inny, jak Nurmi zdobył dla swej ojczyzny kredyty amerykańskich bankierów! Najpiękniejszym szyldem handlowym jest widomy sprawdzian rozwoju duchowego gospodarzy.

Dlatego bez zazdrości spogląda

ci najbardziej cywilizacyjnie i organizacyjnie do tego przygotowanej znajdzie zagraniczny jak i krajowy kupiec - turysta skondensowany skrót naszej wydajności, naszej wartości i roli wśród starych i młodych państw europejskich.

Dla nas samych ma P. W. K. stać się rachunkiem sumienia; ma nam powiedzieć ileśmy i cośmy osiągnęli i ustalić, co mamy dalej czynić, ku jakim celom iść. I tutaj przeto ma P. W. K. spełnić rolę bilansu, rolę podwójnie twórczą. Dr. M. S.

## Dorobek miast polskich na Powszechnej Wystawie Krajowej

Jednym z najciekawszych pokazów na Powszechnej Wystawie Krajowej w Poznaniu jest niewątpliwie wystawa miast polskich. Prawdopodobnie niewiele działów PWK tak dokładnie zobrazuje postęp życia polskiego jak właśnie pokaz samorządów miejskich. Trzeba pamiętać, że w okresie niewoli samorządy w olbrzymiej połaci kraju prawie nie istniały i ludność nie miała najmniejszego wpływu na gospodarkę miast. Przełom jaki nastąpił w tej dziedzinie, wynik organizacji samorządu miejskiego i w związku z tem znaczny rozwój miast polskich przedstawiony jest całkowicie na PWK.

W myśl uchwały zarządu Związku Miast Polskich samodzielny udział we własnych stoiskach biorą na PWK tylko miasta wielkie. Małe miasta otrzymały własne stoiska jedynie w wypadku, gdy ich dorobek jest dostatecznie charakterystyczny i ważny. Zgodnie z tą zasadą własne stoiska posiadają następujące miasta: Warszawa, Lwów, Łódź, Kraków, Poznań, Wilno, Lublin, Bydgoszcz, Częstochowa, Będzin, Gniezno, Grudziądz, Toruń, Gdynia, Kalisz, Równe, Sosnowiec, Stanisławów, Włocławek, Katowice, Królewska Huta, Mysłowice i Bielsko a więc ogółem 23 miasta.

Specjalnego zaszczytu dostąpiły dwa małe miasta polskie, a mianowicie Rybin i Olyka, bowiem Związek Miast Polskich własnym kosztem urządził ich stoiska na PWK. Miasta te jako wzorowo zagospodarowane i mogące się poszczycić znacznym dorobkiem w okresie ostatniego dziesięciolecia, reprezentują pracę małych miast polskich. Samodzielny udział na wystawie miast polskich na PWK bierze jeszcze Cieszyn a to ze względu na

swoj specjalny charakter, jako miasta przepołowione na dwie części: polską i czeską. Cieszyn demonstruje polski dorobek w tem mieście. Niezależnie od samodzielnego udziału poszczególnych miast, specjalne miejsce na PWK zajęła ogólna wystawa Związku Miast Polskich, która obejmie 3 zasadnicze działy: reprezentacyjny, statystykę urzędzeń miejskich oraz kinematograf.

### Jak się odbędzie historyczny akt otwarcia wystawy?

Na wszystkie reprezentacyjne uroczystości, odbywające się w czasie trwania wystawy, został przeznaczony specjalnie wybudowany na rogu ulic Głogowskiej i Bukowskiej pawilon, mogący pomieścić przeszło 3.000 osób.

Ściany tej olbrzymiej sali, odznaczającej się piękną i harmonijną architekturą, utrzymane są w miłym dla oka kolorze oranż, na którym lśnią dyskretnie srebrne linie pięknej ornamentacji.

Boczne ściany pawilonu zostały udekorowane dziesiątkami wzorzystych dywanów perskich i drogocennymi makatami, dostarczonemi przez firmy warszawskie i poznańskie, posadzkę zaś zaścieniają szkarłatne chodniki.

Gdy p. Prezydent Mościcki przybędzie do sali, prof. Nowowiejski odegra na organach marsza powitalnego. Po przemowach p. Prezydent zjedzie z podium, znajdującego się napw ost głównego wejścia i skieruje się ku drzwiom łączącym pawilon reprezentacyjny z halą przemysłu włókienniczego.

W drzwiach tych będzie się znajdować symboliczna wstążka, po przecięciu której przez Najwyższego dostojnika państwa wystawa zostanie otwarta.

Część reprezentacyjną pomieszczoną została w wielkiej hali pawilonu samorządowego. Hala przyozdobiona będzie fryzem, składającym się z 16 herbów miast wojewódzkich i 32 innych miast. Na ścianach przedstawione zostały finanse i podatki wszystkich miast, zaś część dekoracyjną stanowią kilimy i wyroby huculskie miast wschodniej Małopolski.

W części statystycznej, również ozdobionej fryzem z herbów miast przedstawiony został w formie obrazowo-figuratywnej stan urzędzeń i zakładów wszystkich miast, porównawczo z r. 1919—28. Statystyka

ilustrowana jest modelami wzorów urzędzeń miejskich i odpowiednimi fotografiami.

W kinematografie, zamontowanymi wewnątrz pawilonu samorządowego wyświetlany jest film j. t. „Poznań miasta polskie”. Film ten na tle widoków i zabytków miast naszych, przedstawi dorobek 35 miast z pierwszego dziesięciolecia niepodległości.

Dla ujęcia pokazu miast polskich na PWK w zamkniętą część oraz dla upamiętnienia tego pokazu, Związek Miast Polskich opracował specjalny katalog, który zawiera historię, monografię i wykazy eksponatów miast wystawiających samodzielnie. Katalog ilustrowany jest fotografiami z miast i planem pawilonu samorządowego na Powszechnej Wystawie Krajowej w Poznaniu.

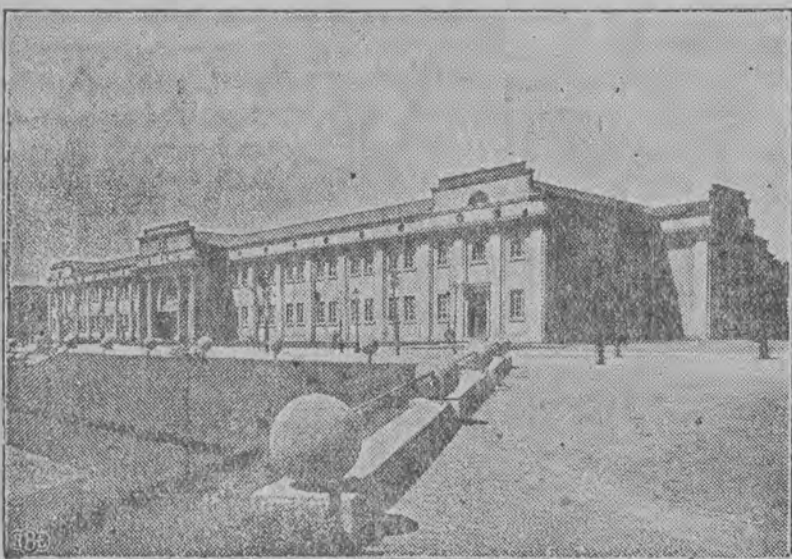

Pawilon przemysłu metalowego na P. W. K.

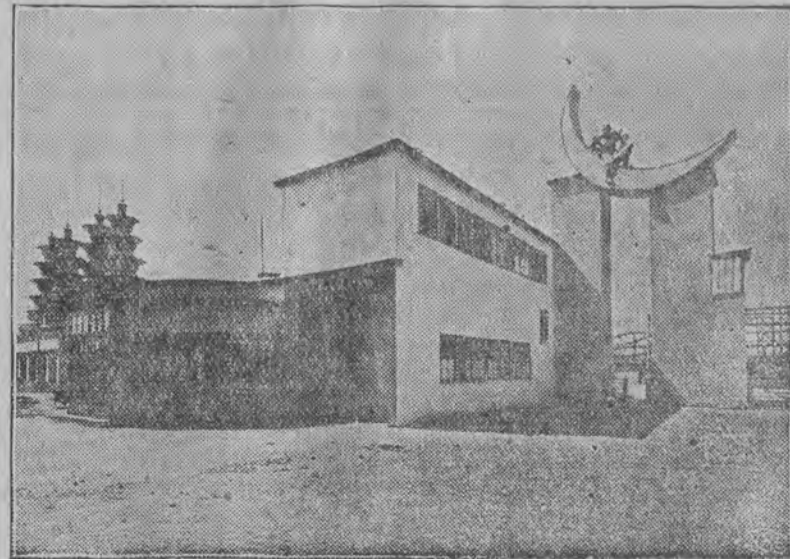

Paszteciarnia pod Twardowskim na Terenach Zachodnich P. W. K.









# Ostrzeżenie

w sprawie nadużywania znaku  
„VISTRA”

Ostatnio skonstatowaliśmy ukazanie się na rynku odpadków sztucznego jedwabiu, jakoteż małowartościowego surowca, przędzy i wyrobów podszycających się bezprawnie pod markę „VISTRY”.

Znak towarowy „VISTRA” korzysta we wszystkich państwach z ochrony prawnej, odnosząc się wyłącznie do przędzy i gotowych wyrobów z surowca jedwabistego „VISTRA”. Surowiec „VISTRA” jest otrzymywany drogą specjalnego procesu wiskozowego. — Wszelkie nadużycie tego znaku należy uważać za nieuczciwą konkurencję. Wyroby z „VISTRY” cechują zalety jedwabiu „Schappe”. Posiadają one jedwabisty połysk, są wyjątkowo miękkie, b. mocne i łatwo się piorą.

Z uwagi na to, iż jedynie z oryginalnego surowca „VISTRA” wyprodukować można przędę o najwyższej jakości, będziemy bronić W. P. Fabrykantów, Kupców i szerokiej sfery Odbiorców przed małowartościowymi wyrobami, przyczem nadużywanie znaku „VISTRA” ścigać będziemy z całą surowością.

Wyłączne przedstawicielstwo włókien „VISTRA” na Polskę posiadają firmy:

**L. H. Clausen i Strykowski, Gdańsk**  
oraz

**„Vislana” Agentura, Łódź, Traugutta 5**

Powyższe firmy na każde żądanie udzielają informacji.

Uprzejmie prosimy o komunikowanie nam wszelkich faktów, dotyczących nadużywania naszego znaku towarowego.

**I. G. FARBENINDUSTRIE Aktiengesellschaft**  
Berlin S. O. 36. VISTRA.



Koncesjonowane  
Kursy Kierowców Samochodowych.  
**W. Woyna i S. Sieprawski**  
Łódź, Piotrkowska III, tel. 49-11.

Najnowocześniejszy ułatwiony system nauczania przy pomocy podwójnej kierownicy. (Patrz szczegóły w afiszach). Szkoła zaopatrzona licznymi w najnowsze modele i przekroje. Warsztaty i garaże na miejscu.  
Zapisy przyjmuje kancelaria kursów od 9-20.  
Orzeczenie techniczne. Porady fachowe.

## Dzierżawy.

Poznań, dnia 18 kwietnia 1929.

Gospodarstwo 64 morgi z budynkami, inwentarzem, na 10 lat do wydzierżawienia powiat Poznań, do objęcia potrzeba 5,500.— zł. z morgi 50 kg. żyta  
Gospodarstwo 50 morg, z budynkami, inwentarzem, na 9 lat do wydzierżawienia powiat Września, do objęcia potrzeba 9,000.— zł. z morgi 75 kg. żyta  
Gospodarstwo 121 morg, z budynkami, inwentarzem, na 10 lat do wydzierżawienia dom 8 pokoi, od powiatowego miasta Gniezna 4 klm. do objęcia potrzeba 16,000.— zł. z morgi 75 kg. żyta  
Majątek 240 morg, z budynkami, inwentarzem, na 8 lat do wydzierżawienia. Od miasta Poznania — powiatowego 5 klm. do objęcia potrzeba 28,000.— zł. z morgi 50 kg. żyta  
Majątek 400 morg, w większym powiatowym mieście, wyższe szkoły, gimnazja, budynki, inwentarz, na 10 lat do wydzierżawienia, do objęcia potrzeba 80,000.— zł. dom 5 pokoi, z morgi 50 kg. żyta, od Poznania 40 klm.  
Majątek 310 morg, dom 7 pokoi, budynki murowane, z żywym i martwym inwentarzem, na 10 lat do wydzierżawienia, do objęcia potrzeba 36,000.— zł. od miasta 4 klm. z morgi 50 kg. żyta powiat Września  
Gospodarstwo 119 morg, 2 klm od miasta, z budynkami, inwentarzem, dom 4 pokoje, na 8 lat do wydzierżawienia, do objęcia potrzeba 19,000.— zł. z morgi 75 kg. żyta, powiat Szamotuły  
Gospodarstwo 80 morg, 15 klm. od Poznania, przy kolei, dom 5 pokoi, na 10 lat do wydzierżawienia, z żywym i martwym inwentarzem, z morgi 70 kg. żyta, do objęcia potrzeba 12,000.— zł.  
Wszelkie dzierżawy są od zaraz wolne, i wrazie przyjazdu proszę zabrać gotówkę na zadatek. Zgłoszenia przyjmuje Firma Sowiński, właśc. St. Paterek, Poznań, św. Marcina 22, telefon 19-97, w podwórzu. 1234-4

**OSŁABIENIE  
BLEDNICE,  
LECZY  
HEMOGEN  
oryginalny tylko  
z firmą  
KLAWE**



Dawn. A. Krafta

**Lodownia Centralna**  
ul. Piotrkowska 116  
dostarcza każdą ilość lodu  
do użytku domowego  
oraz restauracji, cukierni  
i t. p. Szybka dostawa. Ni-  
skie ceny.  
Przy abonamencie mie-  
sięcznym — rabat.  
1427-51



## ROWERY

Zawadzkiego,  
Kamińskiego

i innych oraz róż-  
nych marek za-  
granicznych  
nabyć można

najtaniej i naj-  
dogodniej  
w fabrycznym  
składzie

„Dobropol”

Łódź,  
Piotrkowska 78  
w podwórzu  
tel. 58-61.



Wielki wybór wóz-  
ków dziecięcych  
krajowych, zagra-  
nicznych różek  
metalowych; wyż-  
maczki amerykań-  
skie, materace wy-  
ścielane oraz ma-  
terace sprężynowe  
hygieniczne „Pa-  
tent” do meblowych  
łóżek podług miary  
nabyć można najta-  
niej i na najdo-  
godniejszych  
warunkach w fa-  
brycznym składzie

„DOBROPOL”

Łódź,  
Piotrkowska nr. 61.  
w podwórzu,  
tel. 58 75

Rozwiązanie kwestii dla lokato-  
rów, którzy nie mogą założyć  
anteny. Nasze odbiorniki 5-lam-  
powe odbierają całą Europę

bez żadnej anteny

Można je również połączyć z kon-  
taktem sieci oświetleniowej

**POLSKIE RADJO**  
Inż. KRZYŻANOWSKI i S-ka

ul. Andrzeja 4.

## Ogłoszenia drobne

### BIZUTERIA

zegarki na raty, ceny gotówkowe „Pre-  
ciosa”. Piotrkowska 125, w podwórzu. 931

### BIZUTERJE

kupuję. Pełną wartość płać. Solidne  
traktowanie „Preciosa”. Piotrkowska 125  
w podwórzu 931

### DO SPRZEDANIA

wozy nowe i karoserja na półcięż-  
arówkę. Wiadomość Sniady, Poprzecz-  
na 11, przy Rzgowskiej 1510

### ZAKŁAD TAPICERSKI

i SKŁAD MEBLI B-ci GABAŁOW  
NAWROT 8

poleca: na raty wszelkie meble, gar-  
deroby, kredensy, stoly, krzesła, trzema,  
otomany, tapczany, kozetki, fotele klub-  
bowe, oraz całkowite urządzenia po-  
kojowe, na raty i zagotówkę 1154-19

ZAKŁAD MEBLOWO-TAPICERSKI  
STANISŁAWA GABAŁY, ŁÓDŹ,

KAROLA 1,

posiada na składzie kompletne urzą-  
dzenia pokoi sypialnych, stołowych  
gabinetów, saloników i pojedynczych  
mebli. Duży wybór otoman, kozetek,  
krzesel i mebli klubowych. Ceny przy-  
stępne. Na żądanie daje na spłatę. 1101-16

PIERWSZORZĘDNY KRAWIEC.  
Wykonuje roboty z własnych i powie-  
rzonych materiałów. Pierwszorządne  
wykonanie. Dla urzędników państw-  
owych i prywatnych — dogodne warunki.  
SZ. PROMNICKI, ul. Zawadzka № 25,  
fr. 1 p. 1564-9.VI

### SKLEP

i dwa pokoje z kuchnią w CENTRUM  
do odstąpienia, tel. 67 69 1524-16

### MIESZKANIA

do wynajęcia pokój z kuchnią, oraz  
dojedyncze pokoje. Rzgowska 40, Zel-  
cer. 1545-11

### POTRZEBNA

służąca do wszystkiego znająca się  
na kuchni. Dobre świadectwa koniecz-  
ne. 6-go Sierpnia 65 m 2. Bechtold.  
1556-17

### CHEŁOPIEC

do roznoszenia towarów potrzebny  
Weinberg, Piotrkowska 114 1569

### DIWANY

reperuje. Tkalinia sztuczna, Piotrkow-  
ska 92. 1500-V

CHCESZ OTRZYMAĆ POSADZ?  
Musisz ukończyć kursy fachowe kore-  
spondencyjne profesora Sekutowicza.  
Warszawa, Żórawia 42. Kursy wyuczają  
listownie: buchalterji, rachunkowości  
kupieckiej, korespondencji handlowej  
stenografji, nauki handlu, prawa, kal-  
igrafji, pisania na maszynach, towaro-  
znawstwa, angielskiego, francuskiego  
niemieckiego, pisowni oraz gramatyk  
polskiej. Po ukończeniu świadectwo  
Żądajcie prospektów 1505-11

### BEZINTERESOWNIE!

Napisz imię, nazwisko, miesiąc urodze-  
nia, otrzymasz darmo określenie cha-  
rakteru, zdolności, przeznaczenia. War-  
szawa, Redakcja „Wiedza Tajemna”.  
Załączyc znakzek pocztowy na prze-  
syłkę. 1505-4

### ZGUBIONO

książeczkę wojskową wydaną przez  
P.K.U. — Łódź 1, na nazwisko Czesława  
Kacprzaka 1570-18

### ZAGUBIONO

książeczkę wojskową oraz kartę mob-  
na imię Adolf Herman wydaną prze-  
8 pułk saperów Toruń 1516-18

Uwadze Sz. Pań! przy ul. Nawrot 8 p.f.  
Dla wygody Sz. Klienteli  
— otworzony został „BELADI”

Skład pończoch I. i II. gatunku,  
reform jedwabnych i różne wyroby  
trykotowe własnego wyrobu i pierwszorządnych  
fabryk jak również różnej galanterji  
Ceny konkurencyjne.

**BIUROWY**  
praktykant  
potrzebny zaraz.

Oferty składać pod „T” w „Głosie  
Polskim”.

## Prenumerata

miesięczna „Głosu Polskiego” ze wszystkimi  
dodatkami wynosi w Łodzi zł. 5,60, za odnośnie-  
nie — 40 groszy; z przesyłką pocztowa w  
kraju — zł. 6,50.—; zagranicą — zł. 10.—

## Ogłoszenia za wiersz milimetrowy 1 szpaltowy.

1 strona i w tekście 40 groszy, strona 5 szpalt. — Nekrologi 50 gr. str. 5 szpalt. — Nadesłane  
po tekście 30 gr. str. 5 szpalt. — Zwyczajne 10 gr. str. 10 szpalt. Drobne 12 gr. od wyrazu na-  
mniejsze 120 zł. Poszuk wanted pracy 10 gr. — Ogłoszenia zaręczynowe i zaślubinowe 10 zł. (Ogło-  
szenia zamiejskowe opłacane są o 50 proc. firm zagr. o 100 pr., za zastrzeżone miejsce dopł.)