

№ 91.

Kalendarzyk tygodniowy:

Pon. św. Leona Wiel.
Wt. św. Wiktora M.
Sr. św. Hermenegilda.
Czw. św. Waleryana.
Piąt. św. Anastazego
Sob. św. Marceljana.
Niedz. Opieki św. Józefa.

Wschód słońca: godz. 5 m. 15
Zachód słońca: godz. 6 m. 48
Dług. dnia godz. 13 m. 33

Cena prenumeraty:

W ŁODZI:

Rocznie rb. 6 k. —
Półrocznie „ 3 „ —
Kwartalnie „ 1 „ 50
Miesięczn. „ - „ 50

Odsoszenie 10 k. m.
Egz. pojedynczy 3 k.

Z przesyłką pocztową:

Rocznie rb. 7 kop. 40

Półrocznie „ 3 „ 70

ZAGRANICĄ:

Miesięcznie „ 1 „ 10

Redakcja

w Łodzi,

ul. Przejazd № 8.

Nr. telefonu 593.

ROZWIÓJ

dziennik polityczny, przemysłowy, ekonomiczny, społeczny i literacki, ilustrowany

Poniedziałek, dnia 11 kwietnia 1910 roku.

Kantory: własny w Warszawie, ul. Krucza № 23; w Pabianicach u p. Teodora Minka; w Zgierzu, w aptoce p. Patka; w Tomaszowie u p. Teodora Hilla.

CENA OGŁOSZEN: „Nadesłane“ na 1-szej stronie 50 kop. za wiersz. Zwyczajne ogłoszenia za tekstem po 7 kop. za wiersz nonparelowy lub jego miejsce. Małe ogłoszenia po 2 kop. od wyrazu (dla poszukujących pracy po 1/2 kop.). Najmniejsze ogłoszenie 20 kop. Reklamy i Nekrologi po 20 kop. za wiersz petitowy. Za dołączenie prospektów 6 rub. od tysiąca egzemplarzy. ARTYKUŁY bez oznaczenia honorarium Redakcja uważa za bezpłatne; rękopisów drobnych nie zwraca.

Redaktor lub jego zastępca przyjmują interesantów codziennie, z wyjątkiem dni świątecznych, od godziny 3 — 4-ej po południu.

Kłeska dyplomacji wiedeńskiej.

Odwiedziny króla Ferdynanda w Konstantynopolu równają się klęsce dyplomacji austriackiej, pisze „Vaterland“. Co prawda, gazety, utrzymujące stosunki z austro-węgierskim ministerium spraw zagranicznych, piszą dużo o „powodzeniu“ hr. Aehrenthala. Owo powodzenie ma polegać na tem, że się udało utrzymać pokój. No, tak, utrzymanie na razie pokoju jest rzeczą pocieszającą. Że przecież sprawy poszły takim torem pokojowym, niema w tem ani szczypty zasługi dyplomacji austriackiej. Pokój jest rezultatem polityki realnej, prowadzonej zarówno przez Bułgarię, jak i przez Turcję. Zresztą należałoby w Wiedniu i o tem pamiętać, że ów pokój osiągnięto kosztem Austro-Węgier.

Dzisiaj ułożyły się stosunki w ten sposób, że już śmiało można mówić o związku wszystkich państw bałkańskich. Rzecz to zgola podrzędna, czy piętno na owym związku wycisną uroczyste traktaty, albo układy treści gospodarczej. Na razie ów związek nie posiada charakteru zaczepnego. W chwili obecnej dąży on przede wszystkim do skonsolidowania gospodarczego wszystkich odnośnych państw. Każde z owych państw będzie się starało o możliwą samodzielność ekonomiczną i o uwolnienie się od wpływów „europejskich“. Na osiągnięcie tego celu złożą się: rozumna polityka komunikacyjna, oraz popieranie gorliwe rolnictwa i wszelkich gałęzi własnego przemysłu.

Do tej pory punkt ciężkości gospodarczej grawitował ku północy, to jest ku Austrii. Teraz państwa bałkańskie będą się starały uniezależnić się od „północy“ z pomocą urozmaicenia swoich własnych terytoriów gospodarczych i wytworzenia rozmaitych szans przemysłowych i rolniczych.

Na całym tym prądzie ku niezależności gospodarczej Bułgaria robi znowu najlepszy interes, ponieważ otrzyma bezpośrednie połączenie kolejowe pomiędzy Sofią i portem Saloniki. Co ta bezpośrednia komunikacja oznacza dla Austrii i dla handlu austriackiego, o tem panuje jasne wyobrażenie chyba także i w Wiedniu, gdzie do tej pory troszczono się jedynie o kolej dunajsko-adryatycką, która i tak w praktyce jest niemożliwa do wykonania.

Linia z Sofii do Saloniki w połączeniu z ułatwieniami handlowo-politycznymi uniezależnia Bułgarię pod względem gospodarczym od Austro-Węgier. Turcja, dzięki konwencji z 1909 roku (kwiecień), ma obecnie pełną swobodę zupełnego zaszachowania Austro-Węgier na Bałkanie pod względem gospodarczym. Jeżeli wszystkie państwa bałkańskie będą się z sobą zgadzały, i jeżeli we wzajemnych stosunkach handlowych doprowadzą cła do możliwego minimum, to w takim razie uzupełnią się jak najszybciej w swoich wzajemnych działach produkcyjnych.

Poza zjednoczeniem gospodarczym trzeba pamiętać, że państwa bałkańskie, pozostające z sobą w zgodzie, będą miały tyle siły, by się oprzeć każdemu zawikłaniu wojennemu, grożącemu z „północy“. Właśnie dlatego, że te państwa teraz uniknęły wojny i że nie osłabiły swoich sił wojskowych na całe lata, będą one niebezpiecznymi, skoro skorzystają z kilku lat spokojnego rozwoju. Ale wówczas będzie można oglądać obraz następujący: Anglia zamknie swoje targi zbytu handlowi niemieckiemu z pomocą cel ochronnych. Równocześnie państwa bałkańskie, zjednoczone wspólnością interesów, zamkną dostęp kapitałowi austriackiemu do tego terenu, który był i jest jeszcze dziś dla owego kapitału najwzrostniejszą polą ekspansyjną.

Czy istotnie ktokolwiek w Austrii może wstęp do tego rodzaju rozwoju rzeczy chwalić, jako postęp szczęśliwy? My do tego rodzaju pochwał nie możemy się przyłączyć, ponieważ uważamy za rzecz niesłychanie niebezpieczną, że wpędza się nasz przemysł i nasz handel z zawiązaniami oczyma w pułapkę, którą ustawiono na nie nad Złotym Rogiem w Wielkim tygodniu 1910 roku.

Tak brzmią wywody dziennika „Vaterland“. Są one ciężkim zarzutem przeciwko hr. Aehrenthalowi, że pozwolił wyprzeć Austro-Węgry z półwyspu Bałkańskiego.

„Vaterland“ z niesłychaną jak na gazetę wiedeńską, otwartością, mówi hr. Aehrenthalowi wprost i bez ogródek, że jego polityka bałkańska od końca 1908 roku, t. j. od chwili aneksji Bośni i Hercegowiny, przyniosła Austro-Węgrom same straty i skończy się wyparciem monarchii Habsburskiej z jedynej jeszcze sfery wpływów, która jej pozostała, to znaczy z Bałkanu.

Jeżeli zważymy, że „Vaterland“ jest dziennikiem bardzo pilnie czytowanym przez następcę tronu, a wydaje tę gazetę Franciszek hr. Thun, to wówczas pogłoska o blizkim zastąpieniu hr. Aehrenthala przez hr. Thuna, nabiera szczególnego oświetlenia.

Wystawa przyrodnicza.

W sobotę wieczorem została otwarta wystawa przyrodnicza w sali przy ulicy Mikołajewskiej № 40, w tym samym lokalu, gdzie do niedawna gościła wystawa Sztuk pięknych, a w pierw jeszcze wystawa antialkoholna.

Jedną z większych sal w mieście naszym zapełniona została gablotkami i szafami, zawierającymi ciekawe okazy, zebrane z różnych poszczególnych prywatnych zbiorów lub szkół. Najciekawszą jednak rzeczą i najbardziej systematycznie ułożoną jest zbiór motyli i owadów, po części własność Łódzkiego Towarzystwa entomologicznego, po

części jego prezesa, p. Korba, który naprawdę szczerze i poważnie traktuje swój przedmiot.

Niemalą wartość przedstawiają zbiory p. Zbijewskiego, który, bawiąc dłuższy czas w południowej Azji, przywiózł do Łodzi wiele okazów wypchanych z Singapore, a między nimi znajduje się kilkanaście bardzo rzadkich.

Trudno po kolei opisywać każde zwierzę, lub bodajby grupy okazów tu zebranych; zaznaczyć wypada, że wystawa ta będzie dużą atrakcją dla młodzieży i ludzi, interesujących się przyrodą, tem bardziej, że już w sobotę wieczorem odbył komitet wystawy posiedzenie na miejscu, aby ułożyć cały szereg pogadarek i objaśnień.

Sekcją tą kieruje inspektor szkoły subjektów handlowych, p. Tulin.

Wyszczególniając wystawców, nie można pominąć okazów pabianickiego Towarzystwa naukowego, które wypożyczyło tu swoje zbiory. Urządzeniem ich zajął się doktor Eichler.

Pani Wolska wystawiła też liczne swoje okazy, oraz szkoły handlowe: łódzka, pabianicka i zgierska.

Mamy też zbiory prywatne pp. Hermana Müllera i Rajnholda Richtera, oraz p. Szepietowskiego. Piękny też okaz stanowi olbrzymi niedźwiedź, własność p. Klukasza.

Dr. Bartoszewicz w osobnym pokoju urządził muzeum archeologiczne, i będzie udzielał informacji w ciekawym tym dziale.

Mają też nadejść zbiory botaniczne.

Zaznaczyć nam wypada, że wystawa urządzona została na rzecz Łódzkiego „Gniazda“, a komitet jego, o ile przypuszczać możemy, stawiał się w komplecie...

Wystawę otworzył przemówieniem profesor Czeraszewicz ze Zgierza, podnosząc zasługę komitetu, który, zebrawszy okazy z różnych towarzystw, dał dobry przykład zrzeszania się i ma zamiar zdobycia trochę grosza dla tak pożytecznej instytucji, jak „Gniazdo“.

Proszono nas o zaznaczenie, że uczniowie i robotnicy płacić będą za wejście tylko po 10 kop.

Zygza ki.

Jan Lemański, oddrukował w „Kur. Warszawskim“ nową swoją pracę: Gwiazdozbiór „Wiek Niedźwiedziej“.

Z utworu tego wyjmujemy jeden bardzo charakterystyczny ustęp:

Bał dobroczyjący na niedolę, na proletaryat. Olbrzymia, udekorowana kwiatami, sala, i również, jak u proletaryatu, jest bez materaców i bez

ŚWIATŁOLECZNICZY I ROENTGENOWSKI GABINET

D^r S. KANTORA

Specjalność: Choroby skórne, włosów, weneryczne i moczopłciowe.
Krótką № 4.

Leczenie promieniami Roentgena, światłem Finsena i kwarcowem (choroby skóry i wypadanie włosów), prądami wysokiego napięcia (świerzba, hemoroidy). — **Elektroliza** (radikalne usuwanie szpecących włosów). — **Masaż wibracyjny i pneumatyczny** podług prof. Zabładowskiego (niemoc płciowa). — **Kaustyka** (usuwanie brodawek). — **Endo- i cystoskopia** (oświetlanie organów moczopłciowych). — **Elektryczne świetlne kąpiele i gorące powietrze.**

Godziny przyjęcia: 8—2 rano i 5—9 pp. **Dla pań osobna poczekalnia.**

2761

Specjalista chorób skórnych włosów, wenerycznych oraz niemocy płciowej

D^r St. LEWKOWICZ

Leczenie elektrycznością, elektrycznym światłem i masażem wibracyjnym.

Badanie krwi przy syphilisie.
Zachodnia 33 (obok Lombar. akc.)
Przyjmuje od 9—1 i od 6—8 w., w niedziele od 9—3 Dla pań od 5—6 wiecz 114r

Dr. Jelnicki

ul. Andrzeja 7
Choroby skórne, weneryczne i moczopłciowe.
Godziny przyjęcia: panowie od g. 9—11 r. i 5—8 po poł., panie 4—5 po poł.; w niedziele i święta 8—12 r 1463r

Dr. L. PRYBULSKI

CHOROBY SKORNE, WŁOSÓW, WENERYCZNE (syphilis) I MOCZOPŁCIOWE (endoskop i cystoskop) I NIEMOCY PŁCIOWE.

Ul. Południowa № 2.
powrócił.
Przyjmuje od godz. 8—1 r. i od 4—8 w., panie od 5—6 po poł. 1420—r

Dr. L. KLACZKIN

Konstantynowska 11.
Syphilis, skórne, weneryczne, choroby dróg moczowych.
Przyjm. od 8—1 rano i od 5—8 w., dla dam od 4—5. W niedziele i święta tylko do 1 rano. 746r

Specjalista chorób skórnych, włosów, wenerycznych i dróg moczowych

Przyjmuje codziennie od 8—1 w południe i od 4—8 wieczorem; w niedziele i święta od 9—2 w poł. 149r
Dla pań osobna poczekalnia.

Dr. B. Rejt,
ulica Średnia № 5.

Dr. med. Aleksander FABIAN

ul. Rzgowska № 3 (róg Górnego Rynku).
Choroby nerwowe i wewnętrzne.
Do 10 rano i od 4—6 1/2. 2251r

D^r Ignatiew

Specjalista chorób uszu, nosa i gardła.
ulica Konstantynowska № 11 m. 5.
Przyjmuje od 11—12 rano i od 5—8 wiecz. codziennie. W niedziele od g. 10—1 w południe. 1054r

Dr. Feliks Skusiewicz

Choroby skórne i weneryczne
Andrzeja 13.
Przyjmuje od 9—10 1/2 rano i od 4—8 po poł. W niedziele i święta od g. 10—1. 507—d

Dr. Zofja Garlicka

mieszka obecnie
Nawrot 1 (Piotrkowska 126)
Telefon 10.14.
Chr. kobiece, Akuszerya
9—10 rano, 4—6 po poł. 1997r

Dr. Roman GLOGER

powrócił.
Zgierska 54. 987-3-3

Zaginął weksel

na rb. 230, wystawiony dnia 11 kwietnia 1910 r. przez Józefa Scharfa, na zlecenie Antoniego Nasse Znalazca zachęca oddać: Zarzewska 38, Scharf. Ostrzega się przed nabyciem. Łódź, dnia 8 kwietnia 1910 r. 1003—3—2

Rb I. Jeden rubel

kosztuje piękny sztywny kapelusz męski **do świąt.**

E. AJFER
ul. Piotrkowska № 9. 1016—3—2

Technik

zdolny rysownik, samodzielny, dobrze rozwiązujący plany, znajduje korzystną posadę, zaraz. Oferty szczegółowe pod „Technik” w Adm. „Rozwoju”. 10123

Plac

do sprzedania wraz z materiałem budowlanym i planem Władomości: ul. Ozorkowska № 10, m. 12, przy ulicy Staro-Zarzewskiej. 993—3—3

Resztki

na ubrania męskie sprzedają po cenach fabrycznych hurtowo i detalicznie. Widzewska № 137, m. 63, od 11—2 i od 7—9 wiecz. 1004—3—2

Do wynajęcia od 1-go maja
3 pokoje z kuchnią

z wygodami. Ulica Lipowa nr. 68 róg Andrzeja. Oglądać można od godziny 10 rano do 2 ej. III cie piętro na prawo. 1010—3—2

Pracownia Gorsetów
dawniej Mikołajewska 53
NATALII KĘDZERSKIEJ
przyjmuje obstatunki i reperacje.
1575 **Piotrkowska 115 m. 6.**

Do wynajęcia od 1-go Lipca
MIESZKANIA

4 pokoje z kuchnią, 2 pokoje z kuchnią, 2 pokoje i przedpokój przy ulicy Radwskiej Nr. 35. Wiadomość: ulica Kątna Nr. 58 w piekarni I. Suwalskiego. 992

DOWÓD za № 178339

oddziału I Łódzkiego Warszawskiego Akcyjnego Towarzystwa Pożyczkowego na zastaw ruchomości przy ul. Zachodniej Nr. 31 zaginął. Zastrzeżenie zrobione 994—3—3

Zaraz potrzebny
SUBJEKT

z branży żelaznej do sklepu na prowincję—obowiązująca znajomość języka niemieckiego. Zgłaszać się piśmiennie lub osobiście: K. Truszkowski, Zdąńska Wola. 999—3—3

ZĘBY sztuczne od 75 k.

Plomby od 50 k. na kauczuku, złocie—bez wyjęcia korzeni. Plombowanie złotem, srebrem, porcelaną. **Wyjmowanie zębów bez bólu.** Przeróbka i reparacje na poczekaniu. Lek.-dent. **S. LIPOWSKI,** Piotrkowska 92. 381r

Ból głowy i Migrenę

natychmiast usuwa
Migreno-Nervosin
Bezwarunkowo pewny i nieszkodliwy roślinny środek. Ządać w aptekach i skl. aptecz. tylko **oryginalnych** proszków po 10 k. szt. — Pudełko 1.20 k. Główn. skl. Tow. Akc. L. Spisss i Syn 2761r100

Garnitur mebli

przedam.
Kredens, 12 krzesel, stół, samowar, otomana dywanowa, biblioteka, biurko, fotel, tremo, szafy do ubrania, 2 łózka, toaletka, szafki nocne, bliźniarka, zegary, parawanek, lampy i różne drobiazgi. Szkolna 23 m. 3. 915—10-9

145. Piotrkowska naprzeciw ulicy Ewangelickiej 145.

Ogólnie znana lecznica chorób zębów
lekarza d-ty H. Pruss.

4210

Leczenie, plombowanie i wyjęcie zębów bez bólu.

Specjalne laboratorium techniczne do wprawiania sztucznych zębów.

Specjalność: plomby porcelanowe, plomby złote, złote korony, złote mosty (sztuczne zęby bez podniebienia).

Reperacje i przeróbki sztucznych zębów **NA POCZEKANIU.**

Gabinet prywatny lekarza d-ty H. Pruss znajduje się przy lecznicy.

Uwaga!! Ceny bardzo niskie! Uwaga!!

Centralna klinika
chorób zębów i jamy ustnej

w Łodzi przy ul. Piotrkowskiej № 86, tel. 14-79.

Taksa nadzwyczaj dostępna dla wszystkich. **Konsultacja bezpłatnie. Wyrwanie zęba 15 kop. Plomba 35 kop. Sztuczny ząb 65 kop. Przeróbka i reparacje sztucznych zębów 50 kop.** Przy klinice znajduje się specjalne laboratorium do wyrobu sztucznych zębów. — Przyjmują tylko skończeni lekarze dentyści. 536427

Kursy Buchalteryjne i Języków Nowożytnych
J. MANTINBANDA

w Łodzi, Dzielna 22.

Wykłady języków: rosyjskiego, polskiego i angielskiego rozpoczynają się w tych dniach.

Zapisy do nowej grupy przyjmuje kancelarya kursów codziennie od 7—9 wieczorem. 541-d-12

Administracja Dóbr
RUDA

(20 minut tramwajem od Łodzi)
№ tel. 548

sprzedaje na dogodnych długoterminowych warunkach wyplaty: 1) parcele leśne na wille, 2) place budowlane, 3) place z domami mieszkalnymi, 4) parcele na ogrody lub fermy, 5) dom mieszkalny o 108 pokojach z placem 43,000 lokci, 6) ładna willa piętrowa z ogrodem owocowym i angielskim, 7) staw zarybiony z wodą bieżącą rzeczna 30 morgów.

Ponadto sprzedają się na miejscu i z odstawą materiały budowlane, oraz odnajmują się różne mieszkania zimowe i letnie. 800—10-8

Dr. med. LEYBERG

Krótką № 5.
Choroby weneryczne, moczopłciowe i skórne. 1489r

Dr. S. SZNITKIND

Średnia № 2.
Choroby skórne, weneryczne i moczopłciowe.
Leczenie elektrycznością i masażem
Przyjmuje od g. 8—11 rano, od 5—8 1/2 wiecz. 469-r

D^r I. LIPSZYC

choroby dzieci.
Przyjmuje od 8—10 i od 4—6 pp.
WSCHODNIA № 45. 294

Dr. Wacław Jasiński

Tel. Nr. 15—01.
PIOTRKOWSKA 108, II-o piętro, od 4—6.
Choroby dzieci. 2547

Doctór

Eugenia Kerer-Gerszuni

CHOROBY KOBIECE I AKUSZERYA
Piotrkowska 121
Przyjmuje od 9 do 11 rano i od 3—5 p. p. 502-r

Dr. med. W. Kotzin

ul. PIOTRKOWSKA 71
Choroby serca i płuc,
przyjmuje od godz. 9 1/2 — 10 1/2 r i od 4—6 pp. 541r

D^r Zaborowski

powrócił. 1003-3

TILLMANNOWSKIE TOWARZYSTWO AKCYJNE

Budowy Konstrukcyi Żelaznych

Pruszków

Stacya Drogi Żel. Warsz.-Wied. g. Warszawska.

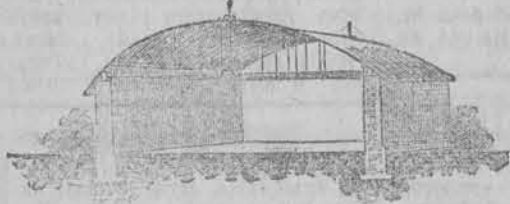

Przedstawiciel: **KAROL SOMYA, Łódź, Piotrkowska 192.**

Fabryka blachy falistej

budowa konstrukcyi żelaznych i cynkownia.

Dachy z blachy falistej bez podkonstrukcyi i z podkonstrukcyą.

Żaluzye z blachy stalowej falistej oraz wszelkie do zaluzyi potrzebne materiały.

Kompletne budynki żelazne.

385-12

Olsza. Dwa letnie mieszkania 10 minut drogi kołmi 1 pół godziny pieszo od st. Rogów d. z. W.W., składające się każde z 3-ch pokoiów z kuchnią i werandą. Kilkomorgowy park, miejscowość sucha i słoneczna; nabiał i wszelkie produkty na miejscu. Konie na każde żądanie. Wiadomość na miejscu u właściciela. 1020-3-1

Towarzystwo Przemysłowe Leśmierz

pod Łęczycą

posiada na sprzedaż około

1000 jesionów

zdatnych do sadzenia bez palików

po 20 rubli za 100 sztuk.

989-3-3

Kapusta kwaszona

Krajowej Fabryki Konserw z jarzyn — jest jeszcze do nabycia

dla pp. Kupców

w składzie hurtowym **EDMUNDA BOGDAŃSKIEGO**,
Dzielnia № 30, tel. № 1126. 993-4-3

Wszyscy jednogłośnie uznali Mydło Nafciane D-ra A. Golcwajga

z marką fabr. „Słoń“

nagrodzone złotymi medalami na wystawach w Lublinie i Częstochowie — za najlepszel

Reprezentant na Łódź i okolice:

FRANCISZEK GLUGLA, Łódź, Południowa 28

Telefonu 817.

745-15-5

„TERRA“ PANORAMA Benedykta I. FLORENCYA

wspaniała serya 50-ciu widoków. Arcydzieła sztuki: Porwanie Sabinek, Perseusz trzymający głowę Meduzy, Ajaks z ciałem Achilleusza, grupa Laokona. — Nagrobek Dantego. — Nagrobek Michała Anioła. — Piza: Wieża pochyła — Sienna. — Monumentalne gmachy. — Wspaniałe świątynie.

Otwarte od 10 rano do 10 wiecz. Wstęp 15 kop., młodzież szkolna i dzieci 10 k. 1022 2 1

№ 2481.

Dyrekcya Towarzystwa Kredytowego miasta Łodzi

podaje do powszechnej wiadomości, iż niżej wyszczególnione nieruchomości w m. Łodzi położone, z powodu niezapłacenia raty listopadowej 1909 roku, wystawione zostały na sprzedaż przez publiczne licytacje, odbywać się mające od godz. 11 zrana w kancelaryi wydziału hipotecznego przy ul. Średniej pod № 427 w m. Łodzi, przed wyznaczonymi notaryuszami, a mianowicie:

1) pod № 54d przy ulicy Zawadzkiej, obciążona pożyczką Towarzystwa rb. 28,600, od której zaległość wynosi rubli 1,369 kop. 91, vadium do licytacji złożyć się mające wynosi rubli 5,720; licytacja rozpocznie się od sumy rubli 42,900; termin sprzedaży wyznaczono na dzień 11 (24) czerwca 1910 r. przed notaryuszem Józefem Żyżniewskim.

2) pod № 57 przy ul. Aleksandryjskiej, obciążona pożyczką Towarzystwa rb. 15,000, od której zaległość wynosi rubli 413 kop. 46, vadium do licytacji złożyć się mające wynosi rub. 3,000; licytacja rozpocznie się od sumy rubli 22,500; termin sprzedaży wyznaczono na dzień 11 (24) czerwca 1910 r. przed notaryuszem Hipolitem Aleksandrowiczem.

3) pod № 128 przy ulicy Podrzecznej, obciążona pożyczką Towarzystwa rb. 21,100, od której zaległość wynosi rub. 1,383 kop. 48, vadium do licytacji złożyć się mające wynosi rubli 4,220; licytacja rozpocznie się od sumy rub. 31,650; termin sprzedaży wyznaczono na dzień 11 (24) czerwca 1910 roku przed notaryuszem Feliksem Rybarskim.

4) pod № 171d przy ulicy Brzezińskiej, obciążona pożyczką Towarzystwa rb. 13,000, od której zaległość wynosi rubli 772 kop. 34, vadium do licytacji złożyć się mające wynosi rub. 2,600; licytacja rozpocznie się od sumy rubli 19,500; termin sprzedaży wyznaczono na dzień 11 (24) czerwca 1910 roku przed notaryuszem Józefem Grabowskim.

5) pod № 232/296 przy ulicy Nowomiejskiej, obciążona pożyczką Towarzystwa rb. 43,000, od której zaległość wynosi rub. 1,520 kop. 80, vadium do licytacji złożyć się mające wynosi rub. 8,600; licytacja rozpocznie się od sumy rubli 64,500; termin sprzedaży wyznaczono na dzień 14 (27) czerwca 1910 roku przed notaryuszem Waleryanem Ryfińskim.

6) pod № 270d przy ulicy Zachodniej, obciążona pożyczką Towarzystwa rb. 34,800, od której zaległość wynosi rub. 1,452 kop. 42, vadium do licytacji złożyć się mające wynosi rub. 6,960; licytacja rozpocznie się od sumy rubli 52,200; termin sprzedaży wyznaczono na dzień 14 (27) czerwca 1910 r., przed notaryuszem Julianem Ładą.

7) pod № 320abp przy ulicy Leszno, obciążona pożyczką Towarzystwa rb. 10,000, od której zaległość wynosi rub. 563 kop. 26, vadium do licytacji złożyć się mające wynosi rubli 2,000; licytacja rozpocznie się od sumy rubli 15,000; termin sprzedaży wyznaczono na dzień 14 (27) czerwca 1910 roku przed notaryuszem Janem Niezbańskim.

8) pod № 321kx przy ulicy Ekaterynbarskiej, obciążona pożyczką Towarzystwa rb. 23,500, od której zaległość wynosi rubli 1,514 kop. 82, vadium do licytacji złożyć się mające wynosi rub. 4,700; licytacja rozpocznie się od sumy rubli 35,250; termin sprzedaży wyznaczono na dzień 14 (27) czerwca 1910 r. przed notaryuszem Wiktorem Sarosiekiem.

9) pod № 551c przy ul. Ewangelickiej, obciążona pożyczką Towarzystwa rb. 25,800, od której zaległość wynosi rubli 937 kop. 22, vadium do licytacji złożyć się mające wynosi rub. 5,160; licytacja rozpocznie się od sumy rubli 38,700; termin sprzedaży wyznaczono na dzień 17 (30) czerwca 1910 roku przed notaryuszem Eugeniuszem Trojanowskim.

10) pod № 626/885 przy ulicy Piotrkowskiej, obciążona pożyczką Towarzystwa rb. 23,000, od której zaległość wynosi rub. 1,507 kop. 72, vadium do licytacji złożyć się mające wynosi rub. 4,600; licytacja rozpocznie się od sumy rubli 34,500; termin sprzedaży wyznaczono na dzień 17/30 czerwca 1910 roku przed notaryuszem Józefem Żyżniewskim.

11) pod № 787y przy ulicy Zakątnej, obciążona pożyczką Towarzystwa rb. 21,000, od której zaległość wynosi rubli 994 kop. 80, vadium do licytacji złożyć się mające wynosi rubli 4,200; licytacja rozpocznie się od sumy rubli 31,500; termin sprzedaży wyznaczono na dzień 17 (30) czerwca 1910 roku, przed notaryuszem Janem Niezbańskim.

12) pod № 821z przy ulicy Miłsza, obciążona pożyczką Towarzystwa rb. 14,600, od której zaległość wynosi rub. 815 kop. 62, vadium do licytacji złożyć się mające wynosi rubli 2,920, licytacja rozpocznie się od sumy rub. 21,900; termin sprzedaży wyznaczono na dzień 17 (30) czerwca 1910 roku przed notaryuszem Hipolitem Aleksandrowiczem.

13) pod № 826a przy ulicy Rozwadowskiej, obciążona pożyczką Towarzystwa rb. 14,000, od której zaległość wynosi rubli 797 k. 95, vadium do licytacji złożyć się mające wynosi rubli 2,800, licytacja rozpocznie się od sumy rubli 21,000; termin sprzedaży wyznaczono na dzień 17 (30) czerwca 1910 roku przed notaryuszem Konstantym Mogilnickim.

14) pod № 1108 przy ulicy Widzewskiej, obciążona pożyczką Towarzystwa rb. 28,000, od której zaległość wynosi rubli 1,822 kop. 81, vadium do licytacji złożyć się mające wynosi rub. 5,600; licytacja rozpocznie się od sumy rubli 42,000; termin sprzedaży wyznaczono na dzień 17 (30) czerwca 1910 r. przed notaryuszem Józefem Grabowskim.

14) pod № 1108d przy ul. Widzewskiej, obciążona pożyczką Towarzystwa rb. 31,000, od której zaległość wynosi rub. 1,095 k. 40, vadium do licytacji złożyć się mające wynosi rub. 6,200, licytacja rozpocznie się od sumy rub. 46,500; termin sprzedaży wyznaczono na dzień 17 (30) czerwca 1910 roku przed notaryuszem Waleryanem Ryfińskim.

W razie, gdyby dzień wyznaczony dla sprzedaży był świętecznym, sprzedaż odbędzie się dnia następnego.

Łódź, dnia 16/29 marca 1910 roku.

921-3 2

Spółnik

potrzebny do zakładu przemysłu żelaznego — kupiec lub fachowiec z kapitałem 3 do 5 tysięcy rubli. Oferty wraz z adresem proszę składać w adm. „Rozwoju“ pod „Przemysł“. 1019 3 1

Lokal

z 4 pokoiów z kuchnią i wszelkimi wygodami — z powodu wyjazdu zaraz do odstąpienia z ustępstwem. Skwerowa Nr. 1. 102'—3-1

Letnie mieszkania

w Bratoszewicach

przy stacyi Główno, w ogrodzie pod lasem do wynajęcia zaraz: 2 mieszkania umeblowane, każde z 3-ch pokoiów, kuchni, werandy, spiżarni, komórki, drwali i ogródka i 1 mieszkanie bez mebli, składające się z pokoju z kuchnią, piwnicą i komórką. Miejscowość leśnista, rzeczka o paręset kroków. Wiadomość w majątku Bratoszewica. 1024-3-1

Zaginęły dokumenty:

pozwolenie na restaurację 3-go rzędu, patent, przemysłowe świadectwo i książeczka kontrolni, wydane przez urząd akcyzy kaliskiej i piotrkowskiej gubernali, na imię W. Głazewskiego. Łaskawy znalazca raczy oddać za nagrodą: wieś Łaciewniki Nr. 11. 1925 3 1

EGZYSTUJĄCA OD LAT 17 W ŁODZI

Pracownia haftów

i ZNACZENIA BIELIZNY

D. Nazurkiewiczowej

Przejazd 12 m. 14,

w podwórzu, w oficynie II piętro

przyjmuje wszelkie roboty

w zakresie haftu wchodzące,

wykonywa takowe starannie,

na czas oznaczony, po

możliwie niskich cenach.

Przyjmuje się uczennice.

Ulica PRZEJAZD 12 m. 14.

W OFICYNIE 2-GIE PIĘTRO.

Letnie mieszkania w Teofilowie, w lesie własnym, łączącym się z lasami Spawy nad Filicą. Miejscowość gorzysta i sucha. Przyjmuje się pojedyncze osoby, młode paitenki, które znajdują troskliwą opiekę, całe rodziny z całodziennym utrzymaniem, albo też tylko obiady. Ceny przystępne. Wiadomość: ulica Długa 6 m. 13. 892-7-6