





PROJEKT NOWEGO REGULAMINU

EGZAMINU DOJRZAŁOŚCI

Tegoroczni absolwenci szkół średnich składają będą egzaminy dojrzałości według dotychczasowych zasad.

Za wezwaniem na to aby wdawać się w szczegóły, które mogą być zmienione.

Egzamin maturalny ma być składany z dwóch części: ustnej i pisemnej.

Natomiast drugi przedmiot objęty egzaminem pisemnym byłby różny - zależny od typu szkoły czy kierunku kształcenia.

Druga część matury składałaby się z egzaminów ustnych: z trzech przedmiotów w liceach ogólnokształcących i dwóch przedmiotów w szkołach zawodowych.

Z tej pobieżnej analizy wynika, iż w nowym regulaminie maturalnym zmierzano się m. in. do podniesienia rangi i znaczenia nauki języka ojczystego.

Sa to na razie - przypomnijmy - propozycje, będące przedmiotem dyskusji.

Ostatnie matury "w starym stylu"

Kolejowe marzenia czyli

pytania, które nie padły



Zdumiała mnie nie wykorzystana okazja, jaka nadarzyła się nie tak dawno podczas spotkania przedstawicieli większych zakładów pracy aglomeracji łódzkiej z kolejarzami.

Trudno zaprzeczyć, iż łódzianie skarżą się na wiele spraw obejmujących sferę działań PKP.

Co pozostało w takiej sytuacji? Trzeba było samemu zadać pytania, które na spotkaniu nie padły.

Czy będzie więcej dalekobieżnych?

Łódź, uboga krewna warszawskiego wezła kolejowego, nigdy nie mogła parzyć na nadmiar połączeń dalekobieżnych.

Brakuje nam stałego połączenia z Koszalinem i Kobyłką, dusimy się w dwóch wagonach do Krivicy kuracjusze nie mogą nawet ostatnio dojechać do Kudowy.

Najgorzej zaś jest w okresie urlopowych szczytów. Łódzianie tłoczą się wtedy w kilku sezonowych pociągach pojeżdżających w górę, nad morze czy nad jeziora.

Nowy rozkład jazdy PKP, taki tradycyjnie wejdzie w życie w końcu maja, nie zmieni sytuacji Łodzi.

Może u nas poprawi się komfort jazdy?

Łódźki wezła kolejowy dysponuje 223 wagonami. Jest to tabor starego typu (70 proc. wagonów liczy sobie ponad 20 lat).

Zdaniem przedstawicieli warszawskiej CDOKP, sytuacja Łodzi w kwestii taboru nie jest wcale taka zła.

Na pogorszenie tegoż komfortu wpływa z jednej strony bardzo zła praca ludzi zatrudnionych w Przedsiębiorstwie Usług Kolejowych.

A zatem iędzić będziemy na tyle bezpiecznie, na ile pozwola otrzymane ze stolicy wagony po kilku latach eksploatacji.

Jak usprawnić obsługę podróźnych?

Te poprawić trudno biorąc pod uwagę, iż obiekty dworcowe w Łodzi, Pabianicach i Zgierzku stanowią jeden wielki skansen osadzonego muzeum.

Może u nas poprawi się komfort jazdy?

Temat to znany nie od dzisiaj. Poprzestaliśmy więc na prognozach przedstawiciela Centralnej Dyrekcji Warszawskiej PKP.

W tym roku natomiast planowane jest wstawienie prowizorycznego pawilonu w widłach toru.

Co do pozostałych budynków dworcowych to można tylko mówić o modernizacjach, remontach i bieżących naprawach.

W sytuacji, kiedy trudno znaleźć środki na konieczne remonty zarządybnych budynków dworcowych.

Abstrahując od planów budowy metra, zawieszony jest na razie problem wspomagania komunikacji miejskiej w Łodzi.

Abstrahując od planów budowy metra, zawieszony jest na razie problem wspomagania komunikacji miejskiej w Łodzi.

Abstrahując od planów budowy metra, zawieszony jest na razie problem wspomagania komunikacji miejskiej w Łodzi.

Abstrahując od planów budowy metra, zawieszony jest na razie problem wspomagania komunikacji miejskiej w Łodzi.

PIOTR SKIBICKI

Czapki mistrza Ogrodnickiego



Leon Ogrodnicki od 45 lat związany jest z zawodem czapniczym. Swego fachu uczył się w siennej przed wojną warszawskiej Szkole Rzemiosł.

ZAKŁADAM DOBRĄ WOLĘ OBU STRON

23 lutego br. odbyło się pierwsze spotkanie prezydenta Łodzi

Niewiadomskiego z 30-osobową grupą jego robotniczych doradców, co kilkanaście zdaniem odnotowaliśmy na łamach „Dziennika”.

— Proszę pana, w jaki sposób zostaje się doradcą prezydenta?

— No cóż, nie jest to funkcja z wyboru; został wytypowany, a rozmawiał ze mną, czy wyrażam zgodę, dyrektor zakładu.

członkach tego doradczego gremium?

— W czasie pierwszego spotkania można było zorientować, że są to ludzie, którzy wiedzą sporo o swoim mieście i którzy mają szczerą chęć.

— Czego dowiedzieliście się państwo od prezydenta dwa tygodnie temu?

— Prezydent ogólnie zapoznał nas ze wszystkimi problemami miasta. W przyszłości będziemy dyskutować jeden konkretny, najważniejszy w tym momencie temat.

— Sądzi pan, że 33 wytypowanych ludzi jest w stanie dobrze reprezentować prawie



Phot. A. Wach

milionową społeczność miasta?

— My nie mamy reprezentować, tylko doradzać prezydentowi. A że w interesie całych środowisk, czy w ogóle mieszkańców miasta, to już inna sprawa.

— W ogóle życie zrobiło się nielatywne i właściwie nie ma

„DE” rozmawia z doradcą prezydenta m. Łodzi, mistrzem w „Uniontencie” — J. Wileczyńskim

żadnej bezproblemowej jego dziedzinie. Jest jednak kilka kwestii, które w tej chwili wydają mi się szczególnie ważne.

nie mieszkań, aby ludzie związani na dłużej z jednym miejscem pracy, mogli wybierać bliższe miejsce pracy.

— Podejrza pan, że prezydent nie zna tych problemów?

— Chyba zna. Chyba musi je znać.

— I sądzi pan, że tym razem akurat dyskusja zaowocuje konkretnymi efektami, że powołanie doradców nie jest wygodnym dla prezydenta parawanem, pozorem kon-

sultacji przed podjęciem decyzji, swego rodzaju asekuracją?

— Zakładam dobrą wolę obu stron. Jeśli przyjmuję, że ja i pozostali doradcy będziemy najlepiej jak potrafimy służyć prezydentowi radą, to przyjmuję także, że prezydent potrzebuje tych rad.

— Jak długo ma pan zamiar być doradcą prezydenta?

Rozmawia: JAN BRZÓZKA

Ważne dla rolników

ZASADY ZAOPATRYWANIA WSI W NASIONA

Wydział Rolnictwa UML wraz z Wojewódzkim Związkiem Spółdzielni Rolniczych „Samopomoc Chłopska” ustalił zasady zaopatrywania rolników w materiał siewny...

każ ziarna siewnego dostarczą 120 kg ziarna konsumpcyjnego lub paszowego. Ponieważ powyższa zasada budziła wiele wątpliwości rolników...

rolników rozdysonowane zostaną z puli wojewódzkiej na planową odnowę. Przekazując tę ważną dla wsi informację, dyrektor Wydziału Rolnictwa UML...

SPORT SPORT

W Pabianicach Włóknarz gra z Wisłą W Łodzi mecz „na szczycie” ŁKS - Śleza

Walka o ligowe punkty w ekstraklasie koszykarów wroczyła w decydującą fazę. Po drugiej serii spotkań w grupie finałowej ukształtowała się już szóstkowa...

Tajemnica granitowej „główki”

(Dokończenie ze str. 1)

wiecz próbował zainteresować znaleziskiem archeologicznym, zamieszczając 28.VII.1985 r. krótką informację pod frazującym tytułem „Czyżby głowa Neandertalczyka?”...

katem przypomina maskę kultuwa. Kamień jest bardzo ciężki, jakby cięższy od spotykanych w naszym kraju. Pod lupa widać na „główce” niewielkie białe punkciki...

wodniczka Rady Muzealnej w Warszawie - pani Eugenia Kaleniewicz, odwiedziła Muzeum Historii Warszawy, gdzie wśród eksponatów zauważyła podobną „główkę”...

o znalezisku. W tych dnach „główka” zostanie przewieziona do Łodzi, gdzie będzie poddana bardziej szczegółowym badaniom. Być może, że jakiegoś znaczenia dla wyjaśnienia zagadki może być trop, jakim podążył jeden z współorganizatorów muzeum w Warszawie - pan Józef Neyman...

L. Kokoszka: „Szkoda, że nie zagram na MŚ”

Niektóre gazety podały informację, że były hokeista ŁKS, grający obecnie w I-ligowym klubie wlocie w Cortina d'Ampezzo, Leszek Kokoszka, na grupowaniu naszej kadry w Janowie zmał rękę, przekreślając tym samym szansę występu na MŚ grupy „B”...

Dziś w Radio

CZWARTEK - 11 MARCA

PROGRAM I

11.00 Wiadomości. 11.05 Koncert przed hejmałem. 12.05 Z kraju i ze świata. 12.45 Rolniczy kwadrans...

PROGRAM II

9.35 Radio Moskwa. 10.00 „W doli nie Notek” - aud. G. Wrońskiej i M. Napieralowej. 10.25 Między muzykami...

PROGRAM III

5 - 10.000 zł, 4 - 476 zł. Końcówka bandedrolli: 4-cyfry: 500 zł, 3-cyfry: 100 zł

PROGRAM I

14.00 Fragm. opery A. Ponchiello. 14.30 „Konopielka” - fr. pow. E. Redzińskiego. 14.50 Muzyka na instrumenty - Art Farmer, Tomasz Szukalski...

PROGRAM IV

10.30 Ułubione piosenki Jerzego Rybińskiego (stereo). 11.00 „Przywołanie z podróży roku 1820-1824”...

PROGRAM I

7.00 RTSS - chemia - azotowce. 7.30 RTSS - biologia, „plazmice i oblonce”. 9.00 Jęz. polski kl. VII - Bolesław Prus...

PROGRAM II

17.25 Program dnia. 17.30 Między niebem a ziemią - film obyczajowy prod. NRD...

Polska - Jugosławia 1:6

Drużyna Jugosławii po zwycięstwie w środę nad Polską w Warszawie 6:1 wywalczyła mistrzostwo superligi tenisa stołowego w sezonie 1981/82.

Pływackie MP juniorów w Łodzi

Kolejną imprezą organizowaną na pływalski Łódzkiemu Startu będą mistrzostwa Polskich juniorów (12-14 lat).

G. Filipowski poza pierwszą dziesiątką

Po środkowym programie skróconym solistów prowadzenie objął obrońca tytułu mistrza świata, Amerykanin Scott Hamilton...

Kolarskie przełaje

W Zduńskiej Woli odbyły się mistrzostwa okręgu sieradzkiego w kolarskich przełajach. W poszczególnych konkurencjach zwyciężyli: seniorzy: 1. J. Machrowski...

Naszemu drogiemu Koleździe DR TADEUSZOWI ANTCHAKOWI wyrazi głębokiego współczucia z powodu śmierci...

Dnia 7 marca 1982 roku zmarł S. + P. WŁADYSŁAW PIOTROWSKI Pogrzeb odbędzie się dnia 12 marca br. o godz. 15.30 na Starym Cmentarzu przy ul. Ogrodowej...

W pierwszej bojowej rocznicy śmierci ukochanego Syna S. + P. WOJCIECHA PAJĄKA Zostało odprawiona msza św. żałobna dnia 13 marca 1982 roku o godz. 7 w kościele NMP w Pabianicach...

Z głębokim żalem zawiadamiamy, że dnia 9 marca 1982 r. zmarł, przyszywy lat 53 nasz najukochańszy Mąż, Ojciec, Dziadek, Syn, Brat i Zięć S. + P. EUGENIUSZ BIAŁKOWSKI Pogrzeb odbędzie się dnia 12 marca br. o godz. 15 z kaplicy cmentarza Doly, ul. Smutna...

Z głębokim żalem zawiadamiamy, że dnia 6 marca 1982 roku zmarł nagle HENRYK SOBCZAK nasz nieodżałowany Kolega, długoletni i zasłużony pracownik Zakładu Sieci Ciepłej. Wyrazy szczerzego współczucia Rodzinie składają: DYREKCJA oraz KOLEZANKI I KOLEDZY z ZARŁADU SIECI CIEPŁEJ - ŁÓDŹ

Z głębokim żalem zawiadamiamy, że w dniu 8 marca 1982 roku po długiej i ciężkiej chorobie zmarł w wieku lat 69 - opatrzony św. sakramentami nasz najukochańszy Mąż, Ojciec, Brat i Dziadek S. + P. CYRIAK KOWALEWSKI Pogrzeb odbędzie się dnia 12 marca br. o godz. 14.30 z kaplicy cmentarza prawosławnego przy ul. Ogrodowej 41, o czym powiadamy pograżeni w smutku RODZICE RODZINA

„DZIENNIK ŁÓDZKI” - dziennik Robotniczej Spółdzielni Wydawniczej „Prasa-Książka-Ruch”. Wydawca: Łódzkie Wydawnictwo Prasowe, Łódź, ul. Piotrkowska 96. Adres pocztowy: „DL”, Łódź, skr. poczt. 89. Telefon: 293-00 - łączny z wszystkimi działami Redaktor naczelny: 406-15, 307-26, sekretarz odpowiedzialny i II sekretarz: 204-75...



Spotkanie przy NTU 303-04

Dzisiaj w godz. 12-14 SPOTKANIE PRZY NTU: 303-04 Temat: ZMIANA MIEJSCA PRACY I KWALIFIKACJI ZAWODOWYCH.

Większość kiełbas - bez substytutów Wracają stare receptury Zwiększone dostawy wołowy

Więcej płacimy, ale czy lepiej jemy?

Od pewnego czasu w łódzkich sklepach nieco łatwiej można zrealizować karty zaopatrzeniowe na mięso i jego przetwory. Spodziewać się więc należy, że jeżeli kłopoty ilościowe przemysł mięsny ma - przynajmniej na razie - rozwiążane, a i ceny na jego wyroby są znacznie wyższe, naczelnym problemem stać się dzisiaj winna jakość.

Powstaje muzeum pożarnictwa

Księża Miłw to znany kompleks zabytkowej architektury przemysłowej XIX wieku. Budynek strażnicy pożarnej liczy 97 lat i ma ciekawą architekturę. Mieści się w nim najstarsza w Łodzi jednostka zakładowej zawodowej straży pożarnej ŁZPB im. Obrońców Pokoju.

KREW OD ŻOŁNIERZY

Słuchacze Szkoły Podchorążych Rezerwy przy Centrum Szkolenia Oficerów Politycznych im. Ludwika Waryńskiego w Łodzi są aktywnymi uczestnikami i propagatorami akcji honorowego krwiodawstwa. W ciągu dwóch miesięcy kolejnego turnusu SPR oddali oni już ponad 13,5 litra krwi.

Rajd do Dobrej

W niedzielę, 14 marca z okazji 119 rocznicy Powstania Styczniowego Zarząd Łódzkiego Oddziału PTTK w Łodzi organizuje rajd do Dobrej, proponując turystom: kilka tras. Trasa kolarska Łódź - Dobra - Łódź (około 35 km) oraz trasy piesze: Nowosolna - Moskułki - Łągiewniki - Wodrzew.

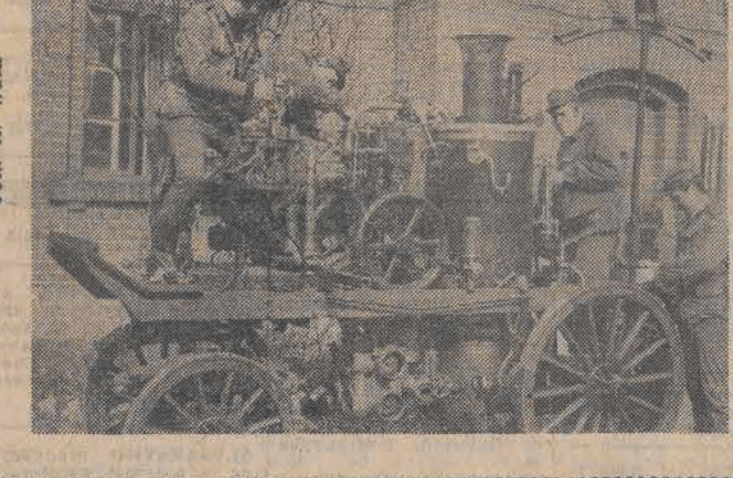

Wiosenne propozycje „Telimeny”

W sklepie „Telimena” przy ul. Piotrkowskiej widać już pierwsze łaski wiosny. Wiele różni się od ubiegłorocznych. Zwiększone koszty produkcji nie odbijają się jeszcze na kalkulacji, ponieważ nie ma stosowanych przedtem narzutów, które sięgały nawet 30 proc.

Po mieście - bez błądzenia

Bez wątpienia najlepiej oznakowana w naszym mieście arteria komunikacyjną są al. Mickiewicza. Zainstalowano tam ok. 220 nowoczesnych, efektywnie podświetlanych znaków drogowych, większych i bardziej widocznych od dotychczas stosowanych. Obecnie obserwuje się ich praktycznie brak.

Znów „Pod Witrażem”

Po wielomiesięcznej przerwie, od wtorku, 16 marca, znów zaprasza restauracja - klub „Pod Witrażem” (al. Kościuski 33). Pomieszczenia, którym zawładnęła Stowarzyszenie Twórców Kultury, wymagają remontu (po pożarze); obecnie piękny secesyjny hall i sale restauracyjne są już gotowe i służą będą członkom związków i stowarzyszeń twórczych.

Odpowiedzi redakcji

Co z dotacją na centralne ogrzewanie?

Proszę do nas p. Halina Wiśniewska (Zmłenna 15 m 9): „W dniu 23 lutego przeczytałam w „DE” wywiad z prezesem WSM - p. A. Waleczkiem. Wynika z niego, że podwyższony kosztami za centralne ogrzewanie nie będą obciążeni członkowie spółdzielni, ponieważ zgodnie z uchwałami Rady Ministrów nr 259 i 260 na te cele będą przeznaczone dotacje z budżetu państwa. Tymczasem spółdzielnia „Lokator” (osiedle Doby) przysłała nam zawiadomienie o podwyższeniu czynszu z powodu wyższych cen za centralne ogrzewanie od dnia 1 lutego. Prosimy o zainteresowanie się tą sprawą. Czyżby cofnięto spółdzielni dotacje? Czy wywiad z p. Waleczkiem jest nadal aktualny i wystarczy powołać się na wyżej wspomniane zarządzenie, aby nie płać wyższego czynszu?”

Nie 193, a 199

W opublikowanym wczoraj artykule pt. „Wieczorki dla najmłodszych” wiele uwagi poświęciliśmy nadmiernej obciążonej dwuletnią dziecku Szkole Podst. nr 199 na osiedlu Widzew-Wschód. Chocik drukarski zmienił jednak numer tej szkoły na 193. Przepraszamy.

ZBYT DŁUGIE „WYKOPKI”

Ul. Piotrkowska jest, jak wiadomo, centralną arterią naszego miasta i każdy przejazd balaganu na niej jest szczególnie dokuczliwy. Od dłuższego już czasu trąba na tej „licy wymiana starych rur gazowych. Cóż byłoby zażalenie, gdyby to zajęło mniej czasu.

DWÓJKA Z ORTOGRAFII

Jak wiadomo - śmiech to zdrowie. Z tego chyba założenia wyszli autorzy planujskiej reklamowej kampanii „Sobowót”, realizowanej w al. Kościuski przy zbiegu z ul. Zamenhofa. Chyba w celu wzbudzenia wśród przechodniów zdrowego śmiechu i wprowadzenia ich w dobry humor, tytuł owego filmu widnieje tam jako „SOBOWTUR”. Czytając to ludzie ze zdumieniem przebiegają oczu i błędną czym przedzierają do domu, a następnie wstępują słowami poprawnej polszczyzny.



Table with 2 columns: Information type and phone number. Includes entries for PKO, Dworzec Centralny, Dworzec Północny, Komenda Wojewódzka MO, Pogotowie ciepłownicze, Pogotowie drogowe, Pogotowie energetyczne, etc.

TEATRY

Table listing theaters and their programs. Includes Wielki, Nowy, Mała Sala, Jaracza, Mała Scena, Teatr 7.15, Powsechny, Muzyczny, Arlekin, Pinokio, Zoo, Palmiarnia, Kina, Baltyk, Iwanowo, Polonia, Przedwiośnie, Włókniarz, Włóknosć, Wisła, Zachęta, Studio, Stylowy, DKM.

Table listing cinema programs. Includes OKA, Młoda Gwardia, Roma, Muza, 1 Maja, P.K.O.J., Tathy, Energetyk, Pioneer, Rekord, Polemie, Apeki, Mielkiewicz, Fabianice, Chirurgia ogólna, Chirurgia urazowa, Neurochirurgia, Barlickiego, Larynologia, Okulistyka, Chirurgia, Wenerologia, Dermatochirurgia, Wojewódzka Stacja Pogotowia Ratunkowego, Ogólnolódzki Punkt Informacyjny.