

Taryfa domów

(Z powodu zamierzonego podziału miasta na 6 cyrkułów przy ulicach opuściliśmy odnośne dane).

TARYFA DOMÓW

m. ŁODZI,

z wykazaniem numerów: policyjnych, hipotecznych i rejestru hipotecznego, oraz rewirów sądowych śledczych, i cyrkulów policyjnych, z zastosowaniem najnowszych zmian.

№ policyjny	№ hypot.	№ rejestru hipotecz.		WŁAŚCICIELE	№ policyjny	№ hypot.	№ rejestru hipotecz.		WŁAŚCICIELE
		sądowy	śledczy				sądowy	śledczy	
				Aleksandryjska	10	53	2040	1 1	Warszawscy Abr. i Chudesa m. i Binefeld Leib i Chawa Rojza małż.
1	}190	843	1 1	Szefner Daniel i Chaja m.	12	54	1200		Piotrkowscy Icek i Min- dla m. Rejbenbach Szu- lim i Dwojra małż.
3		2231		Szefner Daniel i Chaja m.	14	55B	1672		Lidur Sura-Brana i S-so- rowie Lidura Fiszla i Goldberg Szmul-Icek i Szandla-Rach. małż.
5		—		Plac kasy miejskiej	16	55A	778		Froman Laja
7	—		Zuckerman Elja Zacha- rjasz i Zella m. i Sza- piro Abram	18	57	1549		Lubocheńscy Juda Lejb i Chaja Rojza m., Chaj- mowicz Hersz Zelik i Bajla Laja m. i Chajmo- wicz Szmul Hersz	
9	50A	1198		Ordynans Fiszel i Chana małż.	20	58A	2548		Cygler Abram Joel
11	50	883		Widawska Małka i Wi- dawscy rodz.: Jankiel, Chaja, Ryfka, Dawid Hersz, Marjem Brandla i Chil małż.	22	59	569		Kucińska Antonina i S-wie Kucińskiego Ludwika
13	49	1215		Feierstein Chaim Josek Udel małż.	24	60	1127		Milich Wolek i Fajga m.
15	48a	1540		Wyszogrodscy Litman i Fela małż.	26	61	736		Gelbard Chaim Lejb, Milich Hersz, Fein Fiszel i Fein Jachet
17	48	984		Kałużyńska Eleonora	28	62	2576		Borowska Julja
19	47	2411		Kozulskiego Antoniegoss	30	63	708		Katz Icek i Chana Sura m. i Pelzowskich Fran- ciszka i Barbary S-wie
21	46	—		Borowscy Tomasz i Mi- chalina małż.	32	64	2412		Markowicz Fajwel i Chu- des m. i Kalmowicz Joj- kiel Jakób i Sura m.
23	45	1201		Krawiecki Elias Mayer	34	65	2547		Lipińscy Tomasz i Agnie- szka małż.
25	44	2962		Feldman Wolf Szaja i Weingardt Ruchla					
27	42	3517		Domański Szymon					
29	41	—		Ciszkowscy Ignacy i Ju- ljanna małż.					
2	188	192		Langnas Hersz					
4	188a	603		Goldstein Chaim Joel i Chawa małż. i Chęciń- scy Wulf i Bajla małż.					
6	188a	1217		Zarzewscy Icek Jankiel i Golda małż. i Lewko- wicz Rywen i Dwojra małż.	1	}762	606	9 3	Stopczyk Agust
8	188B	604			3				
					5				

Andrzeja

№ policyjny	№ hypot.	№ rejestru hypotecz.		WŁAŚCICIELE	№ policyjny	№ hypot.	№ rejestru hypotecz.		WŁAŚCICIELE	
		sądowy	sędzi				sądowy	sędzi		
7	762A	1044	9	3	22	812a	1663	12	3	Neuman Henryk Artur i Edmund Rudolf bracia
9	763b	1764			24	813a	4145			Matejko Jan
					26	812e	3937			Jakobson Noech i Genia małż.
11	762/763	606			28	810w	1891			Biernaccy Piotr i Paulina małż.
13	811	2390			30	810x	2704			Folman Szaja Chaim i Raca małż.
15	811	1689			32	810y	3335			Frankus Ant. i Amalia m.
17	811aa	1719			34	812h	1605			Ruszewski Teodor
19	811b	3133			36	812i	1601			Pościech Michał i Marjanna małż.
21	811c				38	812k	1639			Glatte Ernest i Juljusz
23	811d				40	812l	1641			Eidis Jowel i Baratz Ow-siej Chaim
25	811ef	2377			42	812m	1604			Weicht Franciszek i Ma-rya małż.
27	811g	1969			44	812n	2093	9	3	Salamonowicz Abr.-Icek
29	808b	2172			46	812na	2944			Rożes Jankiel
31	808a	2567			48	—	644			Jezierska Karolina, Jezi-erski Zygm. i Pruska Marja
33	—	—			50	806f	2502			Flaks August
35	—	—			52	804Π	3515			Merczyński Józef
37	808k	2587			54	805g	3602			Berndt Teodor i Marta m.
39	808π	3735			56	805ra	3914			
41	808α	3736			58	804gr	2979			"Rybarkiewicz Leon" i Ka-rolina m.
43	808lb	3737			60	804sa	2888			Haszker Henryk Herman i Karolina małż.
45	807a	2643			62	804i	2597			Pniower Alfred
47	803M	2596			64	894gb	3552			Fuks Franc Amalja m.
49	806e	3252			66	813a	4145			Matejko Jan (syn)
51	805e	3901								Anny
53	804n	2940								
55	803ga	2892			1	728	722	12	3	Masiccy Karol i Amalia m.
57	802	685			3					Ewest Robert i Joanna m.
59	800k	1468			5	728a	1643			Steigert Berta Amalia
61	761BB	2033			7	728b	1644			Falzman Gustaw, Falz- man Natalia, Falzman Olga i Krusche Marya
2	761	474	12	3	9	729A				Reznier Józef
4	761i	2787			11	728d	966			"Scholz Rudolf i Emma m.
6	761A	1226			13	835ab	3665			Lisner Angelika
8	761B	762			15	835	2036			Fryczka Karol i Berta m.
10	761c	531			17	835a	1943			Tykociner Aleksander
12	761d	3392			19	835b	2173			
14	761E	659			21	835c	640			
16	761F	860			23	835e	2011			
18	761g	505			25	835d	2011			
20	812	1663			27	835k	640			Lejbowicz Dawid

№ policyjny	№ hypot.	№ rejestru hypotecz.		WŁAŚCICIELE	№ policyjny	№ hypot.	№ rejestru hypotecz.		WŁAŚCICIELE	
		sądowy	sędzi				sądowy	sędzi		
29	835l	640	12	3	9	793	1374	9	3	Lewstein Józef
31	835m	4066			11	793	—			Hausman Franciszek
					13	793A	973			Preis Reinhold Adolf i Paulina m.
33	835n	2701			15	793b	3640			Feder Henryk
35	834e	2987			17	793c	3640			
4					19	793D	1419			Lehman Ch.-W. i Leh- man Mendel i Ryfka m. i Radoszycka R.
2					21	793e	1829			Fischer Adolf
4					23	793fg	2901			Biedermann Robert
6	727	50			25	793h	1083			Rotberg Gerszon
8					27	793i	2010			Landau Jakob
10					29	793k	1195			Henseler Karol i Ludwi- ka m.
12					31	793l	3192			Ślodzi Bernard
14					33	793la	2788			Szlesser Ruchla Laja
16	836	903			35	789ef	2204			Ciesielski Stefan Hipolit
18	836b	2242			37	789g	3369			Kurtz Moszek i Cyrla m.
20	836a	4071			39	789h	2316			Mertin Gustaw
22	836c	3360			41	789i	1864			Szrejter Józef
24	836d	3361			43	789w	2943			Melczor Abram-Józef i Chana małż.
26	836e	3362			45	789x	2171			Pfeifer Jan
28	836φ	1663			47	789 yf 787z	2244			Frenkel Dorota i Frenkel Mieczysław-Dawid, Mo- nitz Regina, Frenkel Aleksander, Frenkel Ste- fanja i Frenkel Róża
1	148ac	3005	3	1	49	789z	2239			Gutman Józef
2	148ad	2359			51	789aa	3358			Fischer Adolf i Olga m.
3	148	2359			53	789bb	—			Rausch Adolf
4	148ab	2359			55	789ccc	3143			Frankowska Kazimiera
5					57	789dd	1175			Mokulski Zygmunt
6					59	789ee	1815			Blessing Fryder. i Adela małż.
7	148ei	3314			61	789ff	1794			Rosiak Kazimierz i Ma- ryanna m.
8					63	789rr	3127			Bechtold Amalja
9	148	2359			65	789kk rrss	1952			Bechtold Herman i Seid- ler Alwin
					83	1501Sn	3478			Holtz Leopold
1					85	—	—			Plac
3	778	225	9	3	87	812aa	2001			Plac Waclawika Franc.
5	788a	2363			2	777	2084			Rosenblatt Szaja i Roz. m.
					4	777	2084			
					6	777	2084			Bank Państwa " "
7	778B	785			8	776b	931			Kunitzera Karola Juljusza SS-ów
					10	795	1063			Kirchof Reinhold i Ida m.
					12	795ab	1451			Przytocy Abram Moszek i Cwerla m.

№ policyjny	№ hypot.	№ rejestru hypotecz. sądowy	Rew. śledczy	WŁAŚCICIELE	№ policyjny	№ hypot.	№ rejestru hypotecz. sądowy	Rew. śledczy	WŁAŚCICIELE
25	271D	764	11 4	Rosenthal Juljusz i Liba małż.	79	1437M	3732	2 4	Stiller: Maks, Jakób, Eugenjusz, Ignacy Ser-gjusz rodz. i Dobranicka Ida
27	271c	534		Riesenberg Rafał-Emanuel i Estera małż	81	1437oP	1537		Stefanus Edmund
29	271B	497		Radzyner Dawid Ber	83	1437T	2274		Łódzkie Chrześcijańskie Tow. Dobroczyńności
31	271A	573		Ziege Zygmunt	85	469b	2303		Stolińscy v. Stolniccy Abram Icek i Dwojra m.
33	271aa	574		Cohn Dawid Leib i Marya małż.	87	468a	2619		Krauze Emma-Aurelja-Paulina
35	271	818		Dom Bankowy „Wilhelm Landau“	89	467a	2386		Dobraniccy Daniel i Marya m. Dobranicki Jakób Pinkus i Franciszka m.
37	259a	293	8 4	Lipszyc Mordka Szmul i i Ruchla m.	91	466	3266		Kepsz Wanda, Kepsz Emil, Borowscy Józef i Berta m. i Ozimińscy Stanisław i Marya m.
39	1381	581		Hazdberg Cezary; Siebert Otylja i Olga rodz. Buchtold Amalja i Hafstein Danieli	93	—	—		Plac
41	1382	166		Hart rodzeństwo	95	—	—		”
43	1383	411		Schumpich Józef, Fuchs Amalja, Schumpich Emilja, Paul, Florentyna, Schumpich Otyl. Schumpich Teodor, Schumpich Alf. i Schumpich Teresa	97	—	—		”
45	1384	2689		Wagner Henryk, Wagner Adolf, Iduszkowska Klaudia, Richter Józefa, Meyer Hilarya, Wagner Aleksander i Wagner Maksymilian	99	—	—		”
47	1385	432		Seidel Berta, Reinhold Karol, Aleksander Cezary, Hercog, Olga i Mnich Wanda Ludwika	101	—	—		”
49	1386	2459		Wiener Bienem i Mirla m.	103	—	—		”
51	1387	3938		Rosenblatt Berek i Mir-la m.	105	—	—		”
53	1388	2363		Basz Tanchel i Sura Gienia małż	107	452A	—		Klimpfeld Juljan
55	1389	955		Schlossberg Etta i S-wie Schlossberga Maksymil.	109	452b	498		Juszkiewicz Antoni i Olga m.
57	1390	177		Bornstein Hemje i Ramer Chaim Icek	111	452c(n)	2819		Wróblewska Antonina
61	1392	1368		Szykier Ezre	113	452d	3301		Olszer Mojżesz i Lichtenstein Salomeja v. Sura
63	1393	2389		Tempel Dawid	115	452f	498		Wagner Rudolf
65	1394a	2233		Silberstein Mendel	117	452d	498		Welke Rudolf i Emilja małż.
67	1394	582		Gampe Józef i Joanna m.	2	272o	2348	7 4	Richter Cezary, Władysław i Jadwiga rodz. i Richter Tekla wdowa
69	1437	3981	2 4	Müller Paweł	4	272n	1648		Micherscy Franciszek i Barbara m.
71	Sz(z)	3757		Bank Handlowy w Białymstoku	6	272m	1348		Grünfeld Fajwel
73	65(b)	2028		Kunitzera Juljusza S-wie	8	272l	1085		Grünfeld Fajwel
75	1433dd	3178		Menter Wilhelm	10	272k	941		Goldberg Boruch
77	1437	2829		Daube Adolf	12	272i	940		Silbersteina Mark. S-wie
					14	272h	939		Bank Państwa
					16	272g	661		Landau Hersz i Chawa m.
					18	272f	711		Simon Floryan
					20	272F	711		Helman Gezel
					22	272E	878	11 4	Cohn Dawid Leib i Marya m.
					24	272D	764		
					26	272c	826		
					28	272B	491		

№ policyjny	№ hypot.	№ rejestru hypotecz. sądowy	Rew. śledczy	WŁAŚCICIELE	№ policyjny	№ hypot.	№ rejestru hypotecz. sądowy	Rew. śledczy	WŁAŚCICIELE
30	272a	370	11 4	Belin Dawid, Zausmer Hana Fajga i Goldman Rozalia	90	339f(m) 316a 317ab	3224	2 4	Kestenberg Jakób Icek i Dwojra m.
32	272	825		Maischatza Wilhelma ss.	92	317a	1475		Reimeld Karol i Elżbieta małż.
34	258	3968	8 4	Kessler Gustaw i Kessler Reinhold	94	326a	2988		Olszer Izrael i Szczeciński Hersz
36	1407	3189		Silberblatt: Wolf vel Samuel Hersz vel Henryk, i Mordka-Morduch vel Markus	96	326a	2988		”
38	1406	1051		Monat Nusen i Lasman Gitla	98	325	2988		”
40	1405	1234		Dobraniccy Daniel i Marya m. i Rothbard Jasek i Adela m.	100	39	2988		”
42	1404	178		Kestenberg Mayer	102	35a	2633		Lichtenstein Majer Zajnwel
44	1403	1498		Kurtz Gedalie, Tepper Chaim i S-wie Nuchy Kurtz	104	326b	3316		Kerst v. Kirst
46	1402A	338		Wojdysławscy Jakób i Dwojra m.	106	1426a	1551		Karol Jan-Leopold
48	1402	334		Grünspan Nuhen	108	1426b	2827		Zabielski Stanisław i Balbina m.
50	1401	181		Padwa Lejb	110	1426c	2498		Barscy Antoni-Ignacy i Konstancya m.
52	1400	1462		Cohn Adolf	112	1426d	1551		Jeszke Robert i Zofja m.
54	1398a	925		Dobraniccy Jakób Hil i Laja m.	114	1426e	1922		Rosenblatt Szaja
56	1398	884		Drejcer Hirs Grzegorz i Róza małż.	116	1426f	1551		Bajer Józef
58	—	—		Plac kasy miejskiej	118	1426e	1551		Lok Antonina Augusta i Chałupka (Hałupka)
60	1399	2468		Elbinger: Icek, Henoch, Józef i Berek rodz.	120	—	—		Franciszek Ksawery
62	1399a	3734		Kulpiński Jan i Kulpińskiej Antoniny S-owie	122	4875	3102		Korsziel Józef i Emilja małż.
64	1438ab	1681		Friedrich Ernestyna, Friedrich Teodor Herman, Friedrich Juljusz, Kerpert Marya Helena i Friedlicher Otto Reinhold	124	487AA	—		Plac
66	251a	1948	2 4	Kleinricher Moszek	126	672a	2582		Griesner Fryderyk-Wilhelm
68	259a	1905		Goldblum Benjamin	128	672a	2582		Rothbard Jakób
70	249A	3394		Wutke Karol	—	1522	2528		Kaliński Henryk
72	280	5526		Stillera i Bielszowskiego S-owie	130	448e	2908		Weintraub Ch. M. i Ch. R. małż.
74	281d	5526		Akc. Tow. Stiller i Bielszowski	1	148	2359	9 3	Myszkowski Józef i Myszkowska Franciszka
76	278A	103A		”	3	148	2359		Ciemna
78	1438g	1247		”	5	148	2359		Jasiński Szczepan
80	1443F	1247		”	7	—	—		Jasińscy Jan i Teofila m.
82	44a	1658		”	8	—	—		Jasińska Katarzyna
84	44b	1758		”	9	148	—		Plac
86	44c	1602		”	11	147	—		Jensz Mikołaj
88	44d	906		”	13	148	—		Piwnicki i Majchrzak
				Agater Leonard i Olga m.	15	148	—		Fibich Karol
				Ekkert Juljusz i Emilja m.	17	148	—		Rogoziński Jan
				Glücksman Szmul i Fela małż.	19	148	—		Dolasiński Franciszek i Marjanna m.
					21	—	—		Opoczyński Chaim
					23	148h	4113		Plac
					25	148	—		Pietruszewscy Franciszek i Marja małż.
									Olszewski Romuald

№ policyjny	№ hypot.	№ rejestru hypotecz.	Rew. sądowy śledczy	WŁAŚCICIELE	№ policyjny	№ hypot.	№ rejestru hypotecz.	Rew. sądowy śledczy	WŁAŚCICIELE
27	148	—	9 3	Terpol Franciszek	26	148	—	9 3	Sukowski Ludwik
29	148	—	—	Twardowski Michał	28	—	—	—	Plac
31	—	—	—	Plac	30	148bba	3692	—	Hartman Amalia
33	—	—	—	"	32	—	—	—	Plac
35	—	—	—	"	34	148	—	—	Prachote Walenty
37	—	—	—	"	36	148	—	—	Zawadzki Jakób
39	—	—	—	"	38	148	—	—	Banasiak Tomasz
41	148	—	—	Maszner Herman	40	148	—	—	Dudek Jan
43	148	—	—	Lewandowski Józef	42	148	—	—	Kasprzak Józef
45	—	—	—	Plac	44	148	—	—	Krawcewicz Antoni
47	148	—	—	Matuszewskii Kaczkowski	46	148	—	—	Ciurabski Józef
49	148	—	—	Wencelewski Stanisław	48	138	—	—	Drewnowicz Tomasz
51	148	—	—	Drwalewski Józef	50	—	—	—	Plac
53	—	—	—	Plac	52	—	—	—	"
55	148	—	—	Piórski Karol	54	90za	3330	—	Welińscy Andrzej Fran-
57	148	—	—	Fufek Jan	—	—	—	—	ciszek i Stanisława m.
59	148	—	—	Sznabel Teresa	56	90φ	3088	—	Machacz Józef
61	148h	4113	—	Pietruszewscy Franci-	58	90aaa	3089	—	Piotrkiewicz Teofil
				szek i Marya	60	90xy	3084	—	Lik Franciszek i Kata-
63	148	—	—	Palczewski Wawrzyn	—	—	—	—	rzyna m.
65	148	—	—	Kotlicki Piotr	62	148	—	—	Bocheński Franciszek
67	148	—	—	Richter Jan	64	148xd	3520	—	Kalbert Robert i August.
69	148	—	—	Kacprzak i Swobodzin	—	—	—	—	rodz.
71	148	—	—	Wachowski Wawrzyn	66	148	—	—	Czapliński Szczepan
73	—	—	—	Plac	68	148	—	—	Orbach i Szejnoch
75	—	—	—	"	70	148	—	—	Kozłowski Paweł
77	—	—	—	"	72	—	—	—	Plac
79	—	—	—	"	74	—	—	—	"
81	148	—	—	Pakulski i Brzeziński	76	148	—	—	Czapliński Izydor
83	148	—	—	Sarnowicz Józef	78	148	—	—	Samusek
85	148za	3627	—	Matczak Andrzej i Ma-	80	148	—	—	Drożewski Feliks
				ryanna małż.	82	148	—	—	Sypniewski Wincenty
87	—	—	—	Plac Pakulskiego Feliksa	84	148	—	—	Gorzyński Stanisław
89	—	—	—	Plac	86	148	—	—	Zalewski Jan
91	148	—	—	Getner L.	88	148	—	—	Ruszecki i Bachman
93	—	—	—	Plac	90	—	—	—	Plac
95	—	—	—	"	92	148	—	—	Kowalczyk Marcin
97	148	—	—	Sarnowicz bracia	94	148	—	—	Budziarek Józef
99	148	—	—	Kalert Robert	96	148	—	—	Jasiński Józef
2	—	2359	—	S-wie Heimann G. J.	98	148	—	—	Zakrzewski Michał
4	148zk	3837	—	Szilke Bolesław i Ga-	100	—	—	—	Plac
				siorowska Stefanja	102	148	—	—	Warszawski
6	148u	3006	—	Aronowicz Jojne i Cukja	104	—	—	—	Plac
				małż.	106	—	—	—	"
8	148ud	3989	—	Kowalska Franciszka	108	—	—	—	"
10	148	—	—	Kamiński Józef	110	148	—	—	Purcla Sukcesorowie
12	—	—	—	Plac	112	148	—	—	Martin Michał
14	148	—	—	Smolarek Franciszek	114	—	—	—	Plac
16	—	—	—	Plac	116	148	—	—	Czekalski Walenty
18	148	4208	—	Rojewski Franciszek	118	—	—	—	Plac
20	148	—	—	Urbański Józef	120	148	—	—	Sosnowski Antoni
22	—	—	—	Plac	122	148	—	—	Sys Jan
24	148	—	—	Stokowski Stanisław	124	148ab	4210	—	Arnt Jan i Paulina małż.

№ policyjny	№ hypot.	№ rejestru hypotecz.	Rew. sądowy śledczy	WŁAŚCICIELE	№ policyjny	№ hypot.	№ rejestru hypotecz.	Rew. sądowy śledczy	WŁAŚCICIELE
126	154	—	9 3	Ditbrener Adolf	4	642	119	12 2	Akc. T. „Ludw. Geyera“
128	156	2973	—	Risman Karol August i	6	642	119	—	" " " "
				Julja m.					Częstochowska.
130	148	—	—	Markiewicz Antoni	1	973a	57	6 2	Kraft Ewald i Emma m.
132	148	—	—	Kubiak Antoni	3	973b	57	—	Gasiorkiewicz Wojciech
134	—	—	—	Plac	—	—	—	—	i Natalja m.
136	—	—	—	"	5	973c	57	—	Lange Juljus i Marja
138	—	—	—	"	7	973d	57	—	małż.
140	148aa	3746	—	Błaszczuk St. i Konstan-	9	973e	57	—	Folke Gotfryd i Joanna
				małż.	—	—	—	—	małż.
142	—	—	—	Plac	11	973f	3912	—	Cystel Jul. i Kriegier
144	148bbb	3733	—	Simon	13	973g	57	—	Fryd.
				Droga	15	973h	3600	—	Kazanek Władysław i
				od ul. Ciemnej.	17	973i	57	—	Franciszka m.
				Tugeman Moszek i Hin-	19	973k	57	—	Naze Antoni i Anna m.
				da małż.	21	973l	57	—	Pliseccy Kazimierz i Emi-
				Cmentarna.	23	973m	57	—	lja małż
1	321za	4062	7 4	Szpejdel Emilja	25	973n	57	—	Fibiger Józef
3	321zc	4208	—	Borzekowski Jakób	27	973o	57	—	Schole v. Szulc Józef
5	321mb	1866	—	Czerwiński Władysław	29	973p	3601	—	Speidel Gotlib i Ernesty-
7	321KT	3965	—	Urbanowski Antoni	31	973r	57	—	na małż.
9	—	—	—	Plac A. T. I. K. Poznań-	2	972a	3629	—	Bajerke Marcin i Wil-
				skiego	6	972c	3873	—	helmina małż.
11	—	—	—	Plac Handkego	8	972d	3874	—	Naze Antoni i Anna m.
13	—	—	—	Plac	10	972e	46	—	Gabler Juljus
15	—	—	—	"	12	972f	3876	—	Polak Piotr i Ciencko Mat.
17	—	—	—	"	14	972g	46	—	Fibiger Józef
19	64aa	1896	—	Fibiger August	16	972h	46	—	Weinert Eustachy i Julja
2	321bb	3120	—	Bendet Mordka	18	972i	46	—	małż.
4	32166	—	—	Plac S-rów Friedricha	20	972k	3875	—	Sikorscy Antoni i Józefa
6	321zz	4063	—	Henzelman Emanuel	22	972π	3987	—	małż.
8	321kt	3920	—	Urbanowski Antoni	24	972m	46	—	Zange Franciszek i Anna
10	—	—	—	Dom Cerkwi Pułkowej	26	972n	46	—	małż.
12	320zz33	3680	—	Urbanowski Antoni	28	972o	46	—	Szram Adolf
14	321ma	1682	—	Goltz Ferdynand i Juljan-	30	971p	46	—	Rombaliński Szaja-Szumul
				na małż.	32	972r	46	—	Hartwich Gustaw i Hen-
16	—	—	—	Plac A. T. I. K. Poznań-					rjeta małż.
				skiego					Cystel Jul. i Krieger Fryd.
18	321l	—	—	Treger L.					Fibiger Julian
20	321k	2643	—	Kunkel Otto i Ida m.					Naze Antoni i Anna m.
22	64dd	1078	—	Poznański Izrael SS.					Matuszewska Marjanna
				Czerwona.					Bartoszewscy Waclaw i
1	653	739	12 2	Schultz Karol					Anna m.
3	654	1139	—	Geyer Ryszard					Obszleger Andrzej
2	642a	2275	—	Kenig August i Ida m.					Möller Wincenty i Krys-
				Kenig Wilhelm i Olga m.					tyna m.

№ policyjny	№ hypot.	№ rejestru hypoteczn.		WŁAŚCICIELE	№ policyjny	№ hypot.	№ rejestru hypoteczn.		WŁAŚCICIELE				
		sądowy	siedlący				sądowy	siedlący					
Dębowa.													
899a	364S	6	1	Fernbach Henryk	71	795E	1422	9	3	Kühn Gustaw			
899b	3649			Nestler Karol-Robert	73	794	653			Martinke Józef i Maryanna m.			
899B	3650			"	75	795	—			Feder Józef			
899g	3651			Ramisch Edward	77	796c	1399			Margulies Jakób Salomon			
899d	3652			"	79	79Sbc	1924			Pański Elias i Rozalja małż.			
960a	3544			"	81	800a	3514			Lwow Józef vel Josef Leib i Helena vel Chaj-Golda małż.			
Długa.													
1	321	—	3	Poznański Izrael	83	803b	1677			Pogotowie Ratunkowe			
3	321k	2054	1	Golec Ferdynand	85	804d	1869			Szwarc Anna			
5	288a	2022	7	Prussak Dawid	87	804A	647			Schultze Herman i Marja m.			
7	321MM	2034	4	Gernot Jul. i Augusta m.	89	805b	3492			Bennich Reinhold			
9	—	—		Plac Kasy Miejskiej	91	806ra	2615			Guse Robert i Emma Ludwika m.			
11	321	—		Więzienie	93	806B	3796			Poznański Aleksander i Safian Jakób			
15	320L	949		Schweikert Robert	95	808b	2172			Butschkat Adolf			
17	320K	2335		Rachalewski Józef	97	810w	1891	12	3	Biernacki Piotr i Paulina małż.			
19	320ia	1081		Plichta Stanisł. i Anna m.	99	811i	1592			Buchenhein Karol			
21	54c	1130		Mazurkiewicz Józef	101	813b	1676			Jankan Marja			
23	54z	2232		Kissin Benjamin	103	814c(II)	2426			Kinderman Rozalja, Kinderman Wanda, Florentyna, Miller Emma, Kinderman Oswald, Kinderman Juliusz, Kinderman Rudolf, Kinderman Amalja i Kinderman Melanja			
25	54M	2512		Fuks Hersz i Fuks Hendla Laja	105	814b	2255			Nestler Berta i Nestler Ryszard Juliusz, Nestler Reinhold Leopold, Nestler Jadwiga Anna, Nestler Paweł Aleks. i Nestler Marta Klauđ.			
27	51i	2381		Wahl Uszer i Helena m.	107	815B	1339			Kintzel Gustaw			
29	47aw	2982		Witt Karol	109	817B	1186			Wiss Reinhold v. Reimund Henryk i Emilja małż.			
31	47at	2978		Bornstein Izr. i Szajndla małż.	111	819F	1184			Pawlicy Józef i Teodozja m.			
33	47pa	2458		Gelibter Abram Anszel	113	821aac	2180			Tarłowski August			
35	47	729		Magazanki Aron	115	821AAB	—			Kahl Reinhold			
37	49r	2245		Zinger Chaim	117	822a	1892			Wojdystawski Jakób			
39	47AB	2529		Silberstein Markus	119	828f	653			Pitschman An. i Mat. Berta małż.			
41	1505	2516		Akc. Tow. I. K. Poznańskiego	121	829c	1433			Emil Hofman			
43	271w	1580		Hertz Jakób	123	830b	2801			Szpejdel Jan			
45	270p	132S		Tow. wzaj. pom. Pracowników Handl. m. Łodzi	125	—	—			Ogród Tykocinera			
47	270r	4136		Łódzka Firma „Emil Eisert & Comp.“									
49													
51													
53													
55													
57	787h	1154	9	Winter Abram									
59	788u	1470	3	Nepros Bernard i Krystjana m.									
61	788	1131		Berndt Teodor									
63	789u	1088		Krempf Karol-Rudolf									
65	789	2261		Müller Ferdynand i Müller Antoniny SS-rów									
67	793fg	2900		Biederman Robert									
69	793E	1829		Fischer Adolf									

№ policyjny	№ hypot.	№ rejestru hypoteczn.		WŁAŚCICIELE	№ policyjny	№ hypot.	№ rejestru hypoteczn.		WŁAŚCICIELE	
		sądowy	siedlący				sądowy	siedlący		
127	836b	3996	12	3	42	271ka	3196	7	4	Kipper Michał i Elżbieta małż.
129	838d	2331	12	2	44	271u	1505			Szeneker Marjanna
131	834d	1992			46	270M	1403			Kantor Ar. i Anna m.
133	836a	4071			48	270x	3895			Oelssner Kiemens
135	836b	3996			50	786c	—			Feifer Franciszek
137	837	4176			52	787G	1032			Akc. Tow. K. Scheiblera
139	840d	2294			54	787G	1032	9	3	Emde Karol-Fryderyk i Alfred Ludwik bracia
141	842	2452			56	789	1425			Kinderman Natalja Olga, Bechtold i An.-Am.
143	843i	2570			60	790a	3640			Feder Henryk
145	843k	2570			62	793D	1419			Lehman Mendel i Ryfka małż. i Lehman Chaim
147	843l	2570			64	795D	1228			Wolf i Radoszycka Ryfka
149	—	—			66	795eee	3181			Preis Henryk Robert
151	—	—			68	796A	3128			Anzorge Karol
153	—	—			70	796e	1294			Jan Paweł i Emma m.
155	—	—								Feifer Fran. i Ern. m.
157	—	—								Meyer Samuel, Meyer Hugo, Meyer C.
159	—	—								Suligowski Mieczysław
161	847d	1908			72	798A	1077			Lisner Filip i Amalja m.
2	63φ	1115	10	4	74	800/801	2186			Jakubowicz Majer i C. M. małż
4	321h	785			76	803a	1433			Kammerer Jan
6	321ed	2780			78	804	641			Kintzler Henryk
8	321ec	2781			80	805a	3491			Plac B-ci Lange
10	321E	3110			82	—	—			Zoller Edward i Berta m.
12	320G	756	11	4	84	806a	2504			Lange Fryderyk i Lange
14	320LLL	1522			86	811e	2377			Wilhelm v. Gustaw Wilhelm
16	320I	561			88	811f	—			Rontaler Stefan August i Paulina Matylda m.
18	54b	983			90	812ef	1663	12	3	Henig Władysław i S-ka
20	54d	2336			92	812aa	2001			Matejko Jan (ojciec)
22	316B	920			94	813	4143			Oberman Ludwik Gustaw
24	48k	1177			96	814a	2218			Wewer Ernest
26	47ka	3236			98	816	678			"
28	47ba	3227			100	817	771			Ritter Fryd. i Ernest m.
30	47i	2322			102	818	1411			Wewer Ernest
32	47k	4018			104	819	1544			Wutke Karol
34						106	821n	3835		
36					108	821aaa	2446			Weikert Franciszek
38	272o	2348			110	822b	1867			Kohn Michał
40	271s	1268			112	823a	3744			Zeiger Ida i Zeiger Ma
					114	823d	2753			rya-Zofja, Anna-Amalja
										Olga Teodora i Fryda
										Cecylja rodz.
					116	828de	1709			Rozenblat Dawid
					118	829a	2650			Mitke Henryk

№ policyjny	№ hypot.	№ rejestru hypotecz.	Rew. sądowy śledczy	WŁAŚCICIELE	№ policyjny	№ hypot.	№ rejestru hypotecz.	Rew. sądowy śledczy	WŁAŚCICIELE
46	965A	935	6 2	Eizenberg Wolf	5	1150a	1903	6 2	Wirt Ludwik i Amalja małż.
48	9676	3295		Rudolf Herman i Paulina m.	7	1161b	3346		Meisner Emanuel i Ida m.
50	967	3296		Bar Ditrych i Emilja m.	9	1162	1899		Goldberg Szmul-Icek i Szajndla Rachela m.
52	967A	881		Górnicki Adam i Frydenberg Jan	11	—	—		Scheibler Karol
54	966	1973		Wodziński Wilhelm	13	676	768		Scheibler Karol T. Akc.
56	966	1973		Richter małż. i Świttek	15	961	880		Scheibler Karol T. Akc.
58	968	54		Scheibler Karol	17	951B	—		" " " " " "
60	968a	733		Scheibler Karol T. Akc.	19	962abh	1126		Scheibler Karol T. Akc.
62	—	—		Scheibler Karol	21	961S	—		Scheibler Adolf
—	968:969	3524		Szebel Karol Antoni	23	961Z	—		Otto " Adolf "
—	967A	881		Maltzan Jan	2	1149c	2821		Sobociński Aleks., Miałkowsky Rafał i Tekla m. i Wolski Józef
—	967A	881		Teske Samuel i Berta m.	4	1254	272		Scheibler Karol T. Akc.
—	967A	881		Przybylak Stanisław i Zofia m. i Knobloch Agnieszka	6	1253	165		Berezka Stanisław
				Ewangielicka.	8	—	—		Franciszkańska.
1	552a	2132	4 3	Sieber Teod. i Emma m.	10	—	—		Biederman Robert
3	551	2126		" " " " " "	12	—	—		Biederman Alfred i Robert bracia
5	551b	2127		" Tagelicht " vel " Taglicht Lejb i Brandla m.	14	—	—		Biederman Robert
7	551c	2128		Dobranicki M.	16	1269a	1694		Szwartzbard Moszek Luzer i Sima m. i Friede Szlama i Estera Bruche m.
9	551d	2129		Berlach Gustaw Adolf i Marya Wiktorya m.	18	1293aa	3063		Opalion Dawid i Frajda m. i Szwentorski Izrael Icek
11	551e	2130		Berlach Gustaw Adolf i Marya Wiktorya m.	1	87/88	427	2 4	Kuntze Franciszek
13	551f	2130		Tow. Wz. Kr. Prz. Łódz.	3	86	562		Lange Alfred i Paulina m.
15	551g	3277		" " " " " "	5	85	—		Szyle Teresa Bronisława
17	551h	2678		" " " " " "	7	84	887		Wihan August
19	551A	696A		Hessner Konrad	9	83	918		Bokczin Izrael
2	549 }	1239		Werner Georg	11	82	2046	1 4	Filipczyński Błażej
4	549 }	1239		Bechtold Berta, Bechtold Hugo Artur, Bechtold Ryszard Adolf i Bechtold Eugenia Madylda	13	81	2045		Tenenbaum i Glicenstein
6	520B	—		Gertner Gustaw	15	79	3217		Kopczyński Dominik
8	550a	1614		Ramisch Alwina i Ramisch rodz.	17	78	2035		Marks Edward
10	547	3565		Ramisch Fran. i Wanda małż.	19	78b	4209		Plac
12	548	3565		Ramisch Fran. i Wanda małż.	21	78b	4209		Kucińska Walentyna i Kucińskiego Ignacego Sukcesorowie
14	550f	1619		Hemsalech Karol	23	76	—		
16	550g	1620		" " " " " "	25	75	—		
18	550h	1621		Kalisky Salomon i Marya m.	27	74	3144		
				Fabryczna.	29	—	—		
1	1150a	1111	6 2	Miller Joanna	31	70a	4204		
3	1150	2192		Manheimer Mateusz i Jaldwiga m.					

№ policyjny	№ hypot.	№ rejestru hypotecz.	Rew. sądowy śledczy	WŁAŚCICIELE	№ policyjny	№ hypot.	№ rejestru hypotecz.	Rew. sądowy śledczy	WŁAŚCICIELE
33	70	1449	1 4	Kucińska Walentyna i S-wie Ignacego Kucińskiego					Głęboka.
35	69	—		Kucharski Antoni	2	—	—	6 2	Plac
2	10	262		Maas Emma wdowa i dzieci: Emil, Ferdynand, Aleksander, Alfreda i Emma	4	1275	—		Lokwand A.
4	11		6	1275	—			8	1275
				Olpetor Gustaw - Adolf, Karol-Reinhold, Robert-Wilhelm bracia i Berndt Marja	10	1275	—		Kanwiszer i Rogoszewski
6	12	1596		Scheibler Karol T. Akc.	12	1275	—		Rokuszewski Juljan
				Arbeiter Ignacy	14	—	—		Sobczak Jakób
8	13	1008		Makowski Stanisław					Plac
10	21BA	—		Makowscy Stanisław i Bronisława m.	1	559	235	6 2	Frankenberg Szlama
12	21	1885		Lipowski Józef	3	559a	235		Lenge " Jankiel i Chumam.
14	24	—		Lipowski Józef	5	559b	2920		Silberstein Markus
16	—	—		Lipowski Józef	7	559a	1100		Bergholtza Jakóba Icka SS-wie
18	32	—		Poznański Hersz i Ryfka małż.	9	559b	1476		Retklif James Tomasz
20	40	1277	1 1	Lipiński Tomasz i Agnieszka m.	11	1254	272		Gernert Józef i Matylda małż.
22	65	2547		Urbanowicz Władysław i Marja m.	13	1255	2644		Rezer Olga, Rezer Amalja, Kinderman Emilja, Wanda i Kinderman Oswald
24	66a	2804		Brzezińska Sura Ryfka	15	1256	872		Andrejew Józef i Michał br. Pozdiejew Aleksandra i Andrejew Anastaz.
26	67	1430		Winer Gitla	17	1257	314		Ulrych Emilja, Ulrych Cezar, Ulrych Rysz., Bertold Amalja, Ulrych Wanda, Ulrych Hugo i Ulrych Alida
28	67a	1579		Monio Marta-Rozalja i Bartoszevska Stan-Kazimiera	19	1258	1009		Wünsche Juljus i Matylda małż.
30	67b	3422			21	1259	257		Balle Józef
				Gazowa.	23	1260	673		Trullaj Jan
1	1262A	274	3 1	Tow. Akc. Heintzel i Kunitzer	25	1261	828		Strauch Gust. i Matylda małż.
3	1262b	274		Głowscy Wojciech i Marianna m.	27	1262	274		Rychter Aug. i Matylda m.
5	497za	4149		Siekierski Adam	31	1264	471		Gize Wilhelm i Jul. m.
7	1262c	274		Mazur Edward i Krystyna m.	33	1265	2092		Wagner Franciszek
9	1262A	—		Stefan Jan	35	1266	4068		Lipski Adolf i Berta rodz.
11	1262B	—		Menich Karol	37	1267	1163		Zinderman Franciszek i Karolina m.
13	1262	274		Heintzel i Kunitzer Tow. Akc.	39	1268	779		Scherer Jan Jerzy i Kar. małż.
2	—	—		Plac	41	1269	2159		Gutgold Moszek i Chewel małż.
4	1262	—		Rudnik Abram	43	1270	—		Pladek Wilhelm
6	1262	274		Plac					
8	1262B	—		Czerwiński K.					
10	1262	274		Hetich Jan					
12	1262E	—		Fechner i Welwer					
14	1262F	—		Bom bracia					

№ policijny	№ hypot.	№ rejestru hypotecz. sądowy	Rew. śledczy	WŁAŚCICIELE	№ policijny	№ hypot.	№ rejestru hypotecz. sądowy	Rew. śledczy	WŁAŚCICIELE
45	1271	429	6 2	Dzimatecki - Weinberg Mordka	48	1091b6	2355	4 3	Firma „Librowiczi Bergson“
47	1090a	1603		Boguccy Tac. i Klaudyna m.	50	1091	2345		Knaak Bruno, Zeiger Marja Zofja, Anna-Amalja, Olga-Teodora i Frydka Cecylja rodz.
49	1090b	2212		Herlt Paulina, Herlt Ryszard Adolf, Herlt Wanda i Herlt Olga	52	1178	—	5 3	Keilich Karol
51	1090	3131		Wagner Franciszek	54	1176a	2227		Brikert Krystjan i Marja Anna małż.
53	1139	2292		Beutler Rudolf	56	1176	1202		Wahl Wilhelm i Amalja małż.
55	1175	2379		Przytyccy Dawid i Rojza Rachela m.	58	1176a	2424		Bitdorf Tadeusz Antoni i Józefa m.
57	1175a	2365		Liberda Edward i Emilja małż	60	1177	2296		Krystał Abram i Estera małż. i Grünbaum Szymon i Marja małż.
59	1175b	1971		Meyer Emilja	62	1178	3624		Horn Reinhold-Aug. i Horn Ida-Matylda
61	1174b	2445		Dreichorn Bereli Hinda m.	64	1174	113		Abramowicz Uszer i Tauba Hinda małż.
63	1174a	2445		Guze Jan i Emma m.	66	1174b	2448		Dreihorn małż.
2	558	121	4 3	Ryman Karol i Marja m.	68	1173	724		Fischer Engelbert
4	558a	500		Zimmerman Jan	1	967	881	6 2	Górnicki Adam
6	558aa	1480		Glikzman Maurycy	3	967	881		Gajda Jan i Rękowski Piotr
8	558b	1487		Hornung Juljusz i Paulina małż.	5	967	881		Teske Samuel i Berta m.
10	1289	2324		Keilich Otton i Eugenia małż.	7	967	881		Malzan Jan
12	1288	594		Albrecht Juljusz i Luizam.	9	967	881		Knobloch Agnieszka
14	1287	616		Zinderman Franciszek	11	967a	—		Lenica Konstancy
16	1286	674		Zeman Karol i Emma m.	2	968	2155		Pęczkowscy Józef i Am. małż.
18	1285	173		Kade Antoni	4	968d	3376		Klein Henryk
20	1284	2415		Wolf Karol	6	968e	3916		Patzer Otto
22	1283	414		Kröning Alfons	8	968f	3201		Kirszbaum Edward Henryk
24	1282	267		Kröning Alfons	10	968	2155		Burkart Wojciech i Wiktorja m.
26	1281	3521		Kinderman Amalja i ss. Jana Kindermana	12	968	54		Scheibler Karol
28	1280	4138		Sohlich Gustaw	1	626	3352	6 2	Freindlich Chaskel i Chaj-Golda m.
30	1279	227		Tiszer Engelbert					
				Meizner Józef, Rynnów Paulina, Józef Zygmunt Maksymiljan, Wanda Helena, Bronisław Teodor, Jan Leonard, Marta Zofja, Maksymiljan, Jakób i Stanisław rodzewstwo Meizner					
32	1278	4183		Jarisch Adolf					
34	1277	430		Zinderman Gustaw Kajetan i Michel Filipina					
36	1276	413		Zinderman Franciszek					
38	1275	3899		Schoepe Gustaw					
40	1274	782		Hesse Gustaw					
42	1273	3186		Reibenbach Ch. i B. i Cyrila m.					
44	1272	780		Fleter Karol Wilhelm i Juljanna m.					
46	1091a	2357		Lewkowicz Symcha Lewek i Ryfka m.					

Górny Rynek.

№ policijny	№ hypot.	№ rejestru hypotecz. sądowy	Rew. śledczy	WŁAŚCICIELE	№ policijny	№ hypot.	№ rejestru hypotecz. sądowy	Rew. śledczy	WŁAŚCICIELE
3	627	1133	6 2	Widner Marji SS-owie	16	903z	3177	6 2	Lichtenstein Majer
4	627			Bartosz Adolf i Stefanja małż.	18	903ж	3777		Nowak Henryk
5	627a	3822		Mazurkiewicz Mindla i Fernbach Hersz i Ryfka małż.	20	903h	620		Kaiser Herman i Kruskowski B
7	629	2990		Cerbe Samuel i Marja m.	22	903k	620		Czarnowski Adam Mateusz i Majewski Franciszek Ign.
8	630	3826	12 2	Golca.	24	903л	620		Szütz Adolf
—	321ks	2961		Szwarc I.	26	903m	4192		Glas Rudolf
				Grabowa.	28	903n	4151		Szez Juljusz i Emilja m.
1	904	3018	6 2	Tischer Engelbert, Lejbowicz Dawid i Preiss Ludwik Teodor	30	903o	4015		Glas Rudolf i Matylida m.
3	904a	4132		Preiss Ludwik Teodor	32	903h	4151		
5	904d	3018		Preiss Ludwik-Teodor i Tischer Engelbert	1	980	3484	6 2	Keller Matylida
7	904e	4024		Folge Emil	3	980a	2740		Wilczek Jan
9	904z	3991		Bucholtz Aug. i Wanda M. małż.	5	980b	2740		Wirtel Kryst. i Zuzanna małż.
11	904ж	3913		Nowak Wiczesław	7	980c	2740		Migdal Franciszek i Maas Ludwika
13	904и	3693		Dembiński Aleksander i Rossa Franciszka	9	980d	2740		Sobiszewscy Szcz. i Fl. m. i Sobiszewski Ignacy
15	904k	3663		Hofman Aleksander	11	980e	3744		Enge Wilh. i Juljanna m.
17	904l	3988		Wesołowski Teodor i Emilja małż.	13	980f	2740		Wyrzykowski Wacław
19	904m	4001		Gelhardt Emil	15	980g	3957		Kulisz Piotr
21	904n	4057		Reliszka Andrzej i Katarzyna m.	17	980h	3872		Fogel Ludw. i Juljanna m.
23	904o	4048		Szulc Bernard i Szulc Józef i Elżbieta m.	19	980i	2740		Plac
25	904p	3998		Weilbach Gustaw i Marja m.	21	980k	2740		Wegner August
27	903	620		Banaszkiewicz And. i An. małż.	23	980m	3812		Damitz Adolf i Emilja małż.
29	903a	620		Meisner Reinhold i Emma małż.	25	980n	2740		Glass Jan i Karolina m.
31	903b	620		Witelson Chaskel	27	980n	2740		Plac
33	903c	620		Landau Binem	29	980o	2740		Hofman Jan
10	903r	620		Lejbowicz Dawid	31	980p	2740		Fogel Ludw. i Juljanna m.
12	903e	3057		Katz „Abram“ i Witelson Meyer	33	980r	3872		Plac
14	903e	4139		Rochlitz Emil	35	986s	3872		Damitz Adolf
					37	980t	3872		Kulig Andrzej i Józefa m.
					39	980u	3872		
					41	980w	3872		
					43	980x	2740		
					45	980y	2740		
					47	980z	2740		
					49	980aa	2740		
					51	980ab	2740		
					53	980ac	2740		
					55	980ad	2740		
					57	980ae	2740		
					59	980af	2740		
					61	980ag	2740		
					63	980ah	2740		
					65	981a	2740		
					67	981b	2740		

Margolis Lejb Cwi

№ policyjny	№ hypot.	№ rejestru hypoteczn.		WŁAŚCICIELE	№ policyjny	№ hypot.	№ rejestru hypoteczn.		WŁAŚCICIELE
		sądowy	siedziwy				sądowy	siedziwy	
—	978 979a	4056	6 2	Meisner B-cia i Rynnów Paulina	36 38 40	1076d 1076c 1076b	3569 3568 3408	6 2	Bazilewska Natalja Zarowny Elisej Leszczyńscy Lejz. i Bajla m.
				Gubernatorska.	42	1076a	3631		Dunkel Mariem i Dunkel Chaja - Hinda, Michał Bruch i Mendel rodz. Zabłoccy Jan-Kazimierz i Stanisława m. Prachniecki Paweł
1 3 5 7 9 11 13 15 17 19 21 23 25 27 29 31 33 35 37 39 41 43 2 4	1075w 1075v 1075u 1075t 1075s 1075r 1075p 1075o 1075n 1075m 1075l 1075k 1075i 1075h 1075g 1075f 1075e 1075d 1075c 1075b 1075a 1075 1076w 1076ve	2638	6 2	Akc. T. S. Czamańskiego	—	874c	4195		Hrabiowska. Akc. Tow. rzeźni miejskich w Łodzi
6 8 10 12 14 16 18 20	1076u 1076t 1076s 1076r 1076p 1076o 1076n 1076m	4133 3593 3592 4118 3621 3621 2638 3942		Weintraub Szmul-Lejb " " Tydelscy Roman-K. i J. m. Weintraub Szmul-Lejb Birnbaum Izidor Silberstein Henryk Miller Andrzej i Marja Ludwika m. Prachiński Paweł v. Piotr Michel Henryk " " Pinczewska Marja Boksleitner Adolf " " Gustaw Gurkiewicz Jan i Marjana m. Katuszyner Moszek Daw. Aurich Alban Raway Joanna Utz Rud.-Adolf i Otylja małż. Szostak Agnieszka	1 3 5 7 9 11 13 2	1 29 28 27 25 24 24 30	255 250 2215 1199 — — 212	1 4	Lubochińscy Moszek Leib i Malka m. i Lubochińscy Joel i Chana m. Korgiel Jankiel Mirowscy Jak. i Marja m. Szczygielski Wawrzyniec Stachlewski Julian Kozulskiego A. S-wie Lipowski Józef Markowicz Abram i Bajla m., Bernheim Kiwa i Łaja m., Bernheim Jakób i Chawa m. i Salzb-berg Mendel i Chaja m. Reibenbach Szulim Grossberg Mosz.-Ch. i Mit. małż. i Dreihorn Icek i Grend. m. Chmielewska Rebeka wdowa i dzieci: Sergiusz Natan, Kagan Zofja i Klocman Sura Krel Fiszel
22 24 26 28	1076l 1076k 1076i 1076h	3983 3535 3595 3591		Fischer Natalja, Kunkel Jul., Otto Tugendreich, Kunkel Hulda, Kunkel Ludw.-Jadwiga, Kunkel Scharlota, Kunkel Fryd.-Karol i Kunkel Kryst.	10	33	1093		

№ policyjny	№ hypot.	№ rejestru hypoteczn.		WŁAŚCICIELE	№ policyjny	№ hypot.	№ rejestru hypoteczn.		WŁAŚCICIELE
		sądowy	siedziwy				sądowy	siedziwy	
12	35	1121	1 4	Lejbowicz Dyny SS-owie, Lejbowicz Josel, Szwarc Szmul i Szwarc Marja Pfeiffer Ewa Karoff Adolf Lipowski Józef	2 4 6	1176 11376 1137u	1202 3370 3371	5 8	Wahl Wilhelm i Amal. m. Krysiak Marcin Richter Karol Juljuszb., Seliger Em. i Pfeil Am. Bechtold Ryszard-Adolf i Hugo-Artur br. Frank Piotr Wunderlich Krystyna Kopeczyńscy Walenty Stanisław i Bronisława m. Schweikert Gust. i Aug. m. Maas Emil - Aleksander Ferdynand i Lucja Wilh. m. Miller Marja Miller Antoni Radke Amal. i Wolf Olga Biały Tobiasz Finster Teodor Förster Jan-Henr. i An małż. Delke Ida Marja
14 16 18	36 36 31	— 3265 —		Jerozolimska.	16 18	1133c 1133a	2350 2023		Lubochińscy Judel-Leib i Kajla R. m. Joskowicz i Jakóbowicz Zalcensztajn L. i Jakób-owicz Izr. Lejz. i Chawa m. Szteinszneider Est. Nech. Arbeiter Ignacy Blinbaum Hersz i Sura m. Cyter Lewek i Fajga m. i Grünberg Pink. Ajz. i P. małż. Kopel i Rabinowicz Weinkranc Abr. i Gitta-Fajga m. Kembliński Jakób Makowscy Stan. i Br. m.
1 3 5 7 9 11 2 4	6 16 15 14 13 5 17	2665 — 1501 705 1008 258 627	1 4	Julusza.	32 34 36 38 40 42 44 46	1127ac 1126a 1125b 1125a 11246 1124a 1123	407 1974 2549 3279 3175 410		Bitdorf Tadeusz Antoni i Józefa m. Polczyńscy Zelman i Hinda Łaja m. Zeifert Alojzy i Michał m. Wachs Borys Gubel Szmul i Cyrla m. Kronman Fajga i Kohn Janas i Ryfka-Adela m. Meyerhoff Teodor Wagner Amalja Certas Emanuel Capowie: Emil Alfons i Otto Ogród Triebe Julusza
6 8	18 18/19	— 957		Kaliska.	1 3	1045 1045B	1714 —	6 2	Herndt Julusz i Olga m. Hauschild Emanuel Plac Litkie Henryka
10 12 14 16 18 20	1177a 1179c	2424 2852	5 8	Szuberski Władysław Leszczyński Gdala, Sommer Nus. Daw., Berliński Sz. i Ronenberg Lipman Donowski Józef Bonik i Furman Gaube Lebrecht Jentzen Ernest i Am. m. Kolman Julusz i Zimon Henryk Babińska Marja Szweidler Emil Józef i Natalja m. Ende Jozef i Amalja m. Joskowicz Henoch	5 7 9 11	1045 — 1045 1045	— — 1714 1714		Bitdorf Tadeusz Antoni i Józefa m. Polczyńscy Zelman i Hinda Łaja m. Zeifert Alojzy i Michał m. Wachs Borys Gubel Szmul i Cyrla m. Kronman Fajga i Kohn Janas i Ryfka-Adela m. Meyerhoff Teodor Wagner Amalja Certas Emanuel Capowie: Emil Alfons i Otto Ogród Triebe Julusza Lewandowicz Adam i Stanisława m. Górski Zygmunt Gebhardt Edward " " Krauze Edm. i Klara m.
15 17 19 21	1187 1185a 1186 1187a	— 1793 1104 1143			13 15 17 19 21	1045/6 1045 1045e 1045fa 1045f	— — 3092 3782 3013		
23 25 27	— — 1194	— — 1102			2 4	1044 1044	2003 2003		
29 31 33 35	1194a 1192a 1191b 1191a	3950 1777 3470 1353			6 8 10	— 1044 1044	— 2003 —		

№ policyjny	№ hypot.	№ rejestru hypotecz.		WLAŚCICIELE	№ policyjny	№ hypot.	№ rejestru hypotecz.		WLAŚCICIELE
		sądowy	śledczy				sądowy	śledczy	
Kościelna.									
1	182	176	1	1	1	1061a			
3	183	1354			3	1061a	3642	6	2
					5	1061	3924		
					7	1061d	3060		
5	184	216			9	1061	—		
2	188	192			11	1061	—		
4	187	2745			13	1061G	2161		
6	185/6	948			15	1061h	1989		
					17	1061ic	1173		
8	186	—			19	1061	—		
10	172	—			21	10611	3176		
—	176	2862			23	1061m	2160		
—	152/641	52			25	1061n	3519		
Krótka.									
1	510/11	3964	4	3	27	1061o	1073		
3	1343	656			29	—	—		
5	1344	656			31	1061R	1988		
7	1345	2102			33	1061s	2176		
9	1346	3235			35	1061t	2032		
11	1347	1269			2	1060	1920		
					4	1060aa	3720		
					6	1060a	1889		
					8	1060b	3340		
					10	1060c	3106		
13	1348	485			12	1060d	4211		
2	509	260			14	1060e	3706		
4	509aa	1871			16	1060h	2226		
4	1354	2153			18	1060	—		
6	1353a	2397			20	1060	—		
8	1351	183			22	1060i	3293		
10	1352	1385			24	1060k	3178		
12	1350	2375			26	1060c	3522		
14	1349	1235			28	1060m	3007		
					30	1060n	3122		
					32	1060o	3817		

№ policyjny	№ hypot.	№ rejestru hypotecz.		WLAŚCICIELE	№ policyjny	№ hypot.	№ rejestru hypotecz.		WLAŚCICIELE
		sądowy	śledczy				sądowy	śledczy	
34	1060	1073	6	2	50	791c	2301	9	3
					52	793a	3004		
36	1060	—							
38	1060s	2116			54	794ka	4104		
Leszno.									
1	320ss	2830	7	4	56	800L	3794		
3	320abr	2603			58	796k	1294		
5	320abp	2789			60	—	—		
7	54g	2358							
9	—	—							
11	1501sa	2277			497	888	3	1	
13	1051sb	2959	9	3					
15	1051	1981							
17	—	—			497	888			
19	788cc	3832			496a	1180			
					498a	1218			
					497d	1220			
					497p	1731			
					497e	1757			
					497f	1757			
					497cb	1806			
					497i	1936			
					497r	1960			
					497ddz	2117			
21	788	—			497kk	2145			
23	789ia	2278			497M	3241			
25	789ia	2278			497w	3399			
					497Ty	3654			
27	792	901							
29	792c	3158							
31	789ia	—							
33	789ia	—							
35	789ia	—							
41	1501	—							
43	—	2278							
49	793w	2071							
51	795o	2831							
53	—	—							
55	796L	3767							
2	54aa	2118	7	4					
4	788t	3703							
6	780uu	1733							
10	789s	1952	9	3					
12	—	—							
14	785ikk	3435			1	326BB	—	7	4
16	285g	2889			3	51oa	4606		
30	794	683							
34	789tt	2394			5	51o	2604		
					7	—	—		
					9	1628	3562		
					11	1629a	3851		
					13	1521	2526		
					15	45	—		
					17	—	—		
44	796gg	3245			19	47au	2556		
46	796hikk	2252			21	270cc	—		
48	—	—							

Letnia.**Lipowa.**

№ policyjny	№ hypot.	№ rejestru		WŁAŚCICIELE	№ policyjny	№ hypot.	№ rejestru		WŁAŚCICIELE
		hypoteczn.	Rew.				hypoteczn.	Rew.	
		sądowy	sędzi				sądowy	sędzi	
23	270z	1315	7 4	Bodzanowski Fiszel i Makowa Maksymiljana Sukcesorowie	14	270ta	3694	7 4	Kuk Antoni
				Lande Jakób	16	270	—		Plac
				Grodzicki Karol	18	270y	1311		Koniński Natan i Reibenschach Fajwel
25	272a	1267		" Emilja "	20	786z	2308		Finster Teodor
27	787p	2910		Arnd Emilja "	22	787R	1340		Hofman Jan i Karolina m
29	787p	2910		Kupke Juljan i Emilja m.	24	787o	1966		Bławat L.
31	789p	1701		Ast Karol	26	789o	2569	9 3	Palmer Juljusz
33	789R	1237		" "	28	789a	3790		Rosenberg Michał
35	789S	1906		" "	30	789M	2774		Karpow Włodzimierz
37	789t	2241		Małcz Abram-Józef i Chana małż.	32	789e	1968		Chyczewscy Jan i Bronisława m.
39	789u	2797		Keller Antoni, Jan bracia i Simler Emilja	34	789k	2307		Pstrągowski Stanisław i Aleksandra m.
41	789w	2943		Hanke Marja	36	789i	1864		Szrejer Józef
43	795ww	2762		Ginzel Karol Paweł i Anna Elżbieta m.	38	795u	1674		Hahn Juljusz
45	790c	1874		Dizner Eman. i Marja m.	40	795w	2419		Brauer Traugot i Em. m.
47	791B	1696		Bankier Markus	42	792e	2502		Fercho Jan i Karolina Matylida m.
49	793N	2073		Langner Marja	44	795NN	2421		Papuziński Nikodem i Walerja m.
51	794d	2417		Tischer Engelbert	46	793N	2073		Disner Emanuel i Marjanna m.
53	793	—	9 3	Szlif Natalja	48	794	683		Finster August i Augusta małż.
55	801	1033		Plac	50	—	—		Gehlig Otto
57	801	1033		Szyffer Rozalja i Lange Berta	52	796g	1395		Burczyński Jan
59	—	—		Lewandowsey Marcin i Lud. małż.	54	812n	2093		Jans Luiza v. Ludwika,
61	802a	3674		Spitznagel Piotr i Karol. małż.	56	803e	2205		Fiszur Natalja, Kunkel Juljusz-Otto, Kunkel Hulda, Kundel Ludwika-
63	803f	3292		Fuks Franc. i Amalja m.	58	—	—		Jadwiga, Kunkel Szarlota, Kunkel Fryderyk Karol i Kunkel Krystyna
65	804m	3676		Flaks August	60	804K	1925		Wawersig Józ. i Nat. m.
67	803b	3552		Kauwiszer Reinhold	62	804L	2640		Wawersig Józ., Oskar, Eugenjusz, Helena-Teresa, Alma Natalja, Elza, Szarlotta, Alicja Aniela i Nat. Paula
69	806f	2502		Lichtenstein Mord. - Henoch, Lichtenstein B. i Reichert C.	64	804	2640		Tusk Mendel i Działowski m.
71	809b	4137		Rentz Marcin i Emilja m.	66	804	—		Plac A. Jezierskiego
73	808k	2822		Firma „Landau & Co“	68	812nb	2945		S-wie
				Tochterman Adolf, Watten Ign., Skibiński Ryszard i Zaborowski Tad.	70	—	—		Freund Edward i Matylida małż.
75	809Sg	1481		Firma „Landau & Co“	72	813k1	3885		Miks Oskar i Ida małż.
77	810r	2695		Golda Jan	74	812m	2652		Beeck Wilhelm
79	813m	3792		Hentschel Augustyn	76	815ra	2970		Burcherdt Jan -Fr. i Paul. małż.
				Guse Juljusz Teodor i Emilja m.	78	812cc	2983		Berger Wolf i Sura m.
81	813no	2695		Fuks Florjan					
83	815F	3764		Gruber Gotlib i Marja m.					
85	817rg	2747		Szreter Majer					
87	818d	1411		Zajdel Henryk i Alma m.					
				Akc. Tow. „Saksonia“					
89	819t	1888	7 4	Plac					
2	54h	3094		Zakrzewski Józef					
4	47t	3969							
6	47cc	3775							
8	47ai	2434							
10	—	—							
12	52	—							

№ policyjny	№ hypot.	№ rejestru		WŁAŚCICIELE	№ policyjny	№ hypot.	№ rejestru		WŁAŚCICIELE
		hypoteczn.	Rew.				hypoteczn.	Rew.	
		sądowy	sędzi				sądowy	sędzi	
80	817f	2702	9 3	Bendorf Bernard Alfred					
82	813	1532		Piórscy Franciszek i Karolina m.					Luizy.
84	819R	2056		Kopeczyńscy Józef i Stanisława m.	1	—	—	9 3	Plac Lassowskiego Gott.
90	826ec	—		König Ferdynand	3	—	—		" Pigrasa i Kutnera
92	829	—		Bajtler August	5	—	—		" Micharskiego
—	810a	4006		Galecki Roch i Teodora małż.	7	—	—		"
—	809(11)	4137		Keinwiszer Reingard	9	—	—		" Zakrzewskiego
					11	273ac	2659		Maurer Aurelja-Marja
1	1046a	2660	6 2	Beeck Fryderyk Robert i Karolina m.	13	789FF	1794		Rosiak Kazim. i Marj. m.
3	—	—		Plac	15	787ee	1366		Disner Karol
5	1046c	2334		Sadowski Jakób, Friedenstab Józef, Wenske August i Pokrzywa Fr.	17	270mm	1324		Lissowski Bogumił
7	1046d	2794		Kirszy Edward	19	787жжж	3430		Delikatny Jan i Helena m.
9	1046d	2334		Leszczyński Gdala, Zommer Nusen Dawid, Berliński Szymse i Rosenberg Lipman	21	787uu	1324		Muszyński Jan i Anna m.
11	—	—		Plac	23	787ww	2558		Fiszur Adolf i Olga m.
13	—	—		"	25	789pp	3448		Schirmer Ant. i Aug. m.
15	—	—		"	27	789oo	3379		Hentschel Cezary
17	—	—		"	29	—	—		Utz Reinhold
19	—	—		"	31	795FF	1859		Krieger Władysław i Józefa małż.
21	—	—		"	33	706aa	1733		Kryger Berta
23	—	—		"	35	796bb	2713		Wojdyński Jakób
25	—	—		"	37	796cc	2273		"
27	—	—		"	37	796dd	2273		Howses Piotr i Wilhelm. małż.
29	—	—		"	39	790f	4026		Fuks Franc. i Amalja m.
2	1047	3549		Kłockowski Jan	41	803gb	3552		Kulisiewicz Józef i Kulisiewicz rodz.: Teod., Józ., Henryk, Mikołaj i Zofja
4	1047b	3556		Michałowicz Stanisław i Anna małż.	43	792M	3325		Bucholtz Adolf i Karolina małż.
6	1047r	4051		Adler Edward	45	793no	2154		Plac Steike Gust.
8	1047d	3759		Fogt Florjan	47	—	—		Lisner Anna
10	1047e	3807		Lamp Rudolf	49	796k	3187		Perec Karpf.
12	1047f	3741		Somyja Karol	51	798kb	3262		Zajdel Józef i Paulina m.
14	1047g	3628		Grodzicki Karol	53	807hb	3012		i Kolman Wacław
16	1047	3146		Sadowski Jakób i Friedenstab Józef	55	804xu	2575		Ryski Bank Handlowy
18	1047	3146		Suter Jakób, Suter Jan, i Wiśniewski Ludwik	57	805k	3165		Tiele Marja i rodz. Tiele Maks-Artur, Klara Paulina, Fryda-Elza i Helena Marja
20	1047	3146		Nikodeme Aleksander i Franciszek bracia, Stark Anzeliika, Ravay Joanna, Garriers Leont. i Nikodeme Józefina	63	802l	685		Rassalski Ignacy
					65	808i	3152		Henselman Herman
					67	809	—		Szwarcza Sukcesorowie
					69	—	—		Plac
					71	—	—		"
					73	—	—		"
					2	—	—		"
					4	—	—		"
					6	—	—		"
					8	—	—		"

№ policyjny	№ hypot.	№ rejestru hypotecz.		WŁAŚCICIELE	№ policyjny	№ hypot.	№ rejestru hypotecz.		WŁAŚCICIELE
		sądowy	siedlcy				sądowy	siedlcy	
18	1109c	2436	4 3	Wścieklica Władysław i Spirydjon	94	—	—	6 2	Plac Ak. T. M. Silbersteina
20	1109	3297		Talerman Józ. i Mindla m.	96	—	—		" "
22	1108A	662		Fryszman Dawid	98	1078	2951		Silbersteina Markusa SS.
24	1108A	927		Birnbaum Izidor	100	1077a	4061		Michel Henryk
26	1108b	1383		Frenkel Moryc	102	1976w	3353		Silberstein Henryk
28	1107B	3141		Zilberberg Wiktor i Balbina małż.	104	1075w	2638		A. T. S. Czamańskiego
30	1107A	406		Schwanke Olga Otylja i Schwanke Ernest-Herm.	106	—	—		Plac S. Barcińskiego i S.-ki
32	1106B	1122		Trąbczyńska Marja	108	—	—		" " " "
34	1106c	1047		Lorentz Fr. i Agn. m.	110	—	—		" " " "
36	1337	502		Folkman Florentyna	112	—	—		" " " "
38	1323	1103		Par. kośc. kat. Św. Krzyża	114	—	—		" " " "
40	1103	2312		Millera Wilhelma i Emilji SS-wie, Miller i Adolf, Józef, Alwina, Robert, Cezar-Ferdynand i Ryszard rodz., Kębsz Adeline Szatsznejder Marta, Ber Emilja i Emmarodz	—	1077a	4061		Michel Henryk
Milionowa.									
42	1103a	4147		Gehlig Otto	1	960	1833	6 2	Heintze Ida, Jeżycka Marya, Krentz Paulina, Merez Matylda, Hencz Karolina, Heintze August i Heintze Józef
44	1110	—		Gimnazjum męskie	3	961	3095		Bork Karol Fryderyk
46	1110b	2148		Kindermann Aleksander i rodz. Kindermann, Ewald Aleksander, Julja, Aleksander Karol, Marta, Fryderyk Wilhelm, Bruno Leop. i Eugenja	5	902n	3791		Fuks Florjan i Józefa m.
				Hanke August	7	903n	3809		Hage Gustaw i Marjana m.
				Müller Adolf Ludwik	9	937a	2506		Heintze Ida, Jeżycka Marya, Krentz Paulina, Merez Matylda, Hencz Karolina, Heintze August, i Heintze Józef.
				Plac " " " "	2	960	1833		
				Plac straży ogniowej					
56	1096d	1978		Ditbrenera Krzysztof Swie	1	819	1544	12 3	Wever Ernst
58	1096e	1670		Tahn Alfred	3	821RS	1287		Wever Otto i Reil Alfr. Ogród
60	—	—		Parafia ewangelicka	5	—	—		" "
62	1093c	1951		Stencel August	7	—	—		" "
64	1093b	1753		Katz Icek i Rachel m.	9	—	—		" "
66	1283	414		Kröning Alfons	11	819F	1184		Pawlicy Józ. i Teodoz. m.
68	1260	673		Balle Józef	13	819	1225		Miller Aleksand. i Olga m.
70	1260	673	6 2	" " " "	15	819h	1186		Wiss Reinh. v. Rajmund Henryk i Emilja m.
72	1260A	658		" " " " i Trullaj Jan	17	819h	1186		" " " "
74	1089a	1112		Forwerk Teofil Eugenjusz	19	819k	1606		Bławat Manasse i Muchnicki Hersz Leib
76	1088a	1811		Greenwood Fred.	21	819l	2717		Wasserman Szl. Mordka i Wasserman Hersz-Leib
78	1088a	1811		Greenwood Fred.	23	819M	1125		Haman Fr.-W. i Alb. m.
80	1086a	1811		Greenwood Fred.	25	819H	1567	9 3	Erb Henryk i Emma Matylda m.
82	1086a	1811		Greenwood Fred.					" " " "
84	1085	1855		Borman Ewald					" " " "
86	1084	2281		Eisert Emil i Jadwiga-Helena m.					" " " "
88	1081	2144		Akc. T. M. Silbersteina					" " " "
90	—	—		Plac " " " "					" " " "
92	—	—		" " " "					" " " "

№ policyjny	№ hypot.	№ rejestru hypotecz.		WŁAŚCICIELE	№ policyjny	№ hypot.	№ rejestru hypotecz.		WŁAŚCICIELE
		sądowy	siedlcy				sądowy	siedlcy	
27	819o	2989	9 3	Rajchert Jan i Konstancya m.	48	821z	2089	12 2	Cech Rzeźniczy (Gospoda rzeźników)
29	819p	2775		Krause Jan	50	821y	1336		" " " "
31	819R	2056		Kopczyński Józef i St. m.	52	821cc	2477		Kochanowicz Tekla
33	819t	1888		Fuks Floryan	54	821dd	3130		Rindermann Jul. i Klara m.
35	819u	3580		Hejneman Juljusz i Ida m. i Szultz Wilhelm	56	821EE	473		Steigert Teodor
37	819w	1471		Ginzel Herman i Ginzel Karol-Walter	58	821ff	2236		Dering Paweł Aleksander i August br.
39	819x	1474		Kohn Markus	60	821ffg	1986		Töpfer Olga, Töpfer Włodzim. Robert Oskar i Töpfer Olga Adela
41	819y	1583		Tilman Anna, Golińska Ludwika, Monczewska Tekla i Niteccy: Bronisław, Jan, Mieczysław, Roman i Marjan. m.	62	822c	2675		Kretschmer Oswald i Bertold br.
43	819z	1893		Lipski Wojciech	—	821A	1512		Rogowski Bron. (Leśniczówka)
45	819aa	1390		Pścink Jan i Juljanna m.					
47	819bb	1187		Tietzen Teodor					
49	819ec	1545							
51	819	1511		Dom Bankowy „H. Wawelberg”	—	148ul	—	3 1	Teppel Franciszek
53	819EE	1509	12 2	Akc. T. browaru „Łódź”	—	148	—		Gasiorowski Stanisław
55	817e	1961		Abel Fryd. i Kar. m.	—	148ul	—		Ekert Jan
57	817e	1961			—	148ul	—		Pieczynski Jan
2	821	1807	12 3	Mitke Henryk i Aug. m.					
4	821	1807							
6	821ab	2832		Forbach Adolf i Berta m. Kindermann Reinh. i Paulina m.					
8	821h	2075		Przygoda Wł. i Izi Jak. br.	—	1194	1102	5 3	Lewandowicz małż.
10	821ac	2418		Fidler Teodor i Berta m.	—	—	—		Plac kasy miejskiej
12	821n	3835		Wutke Karol	—	—	—		" " "
14	821aac	2180		Tarłowski August	—	—	—		" " "
16	821c	1550		Wojdyśławski Jakób					
18	821c	3612							
20	821d	2173		Wagner Adolf					
22	821c	2748		Kwaśniewski Alfred i Warikow Hugo	—	953	—	5 3	Ułankiewicz Antoni
24	814ef	2087		Wisławscy Franciszek i Józefa m.	—	1403a	3109		Friedman Majer i Ziege E.
26	821g	1876		Rückert Jau i Marja m.	—	1432b	3945		Schweikert Matylda
28	821i	2457	9 3	Rözner Ludwik i Rozalja m.	—	1432r	3946		Majer Samuel
30	821k	2641		Ber Jan Adolf i Kar. m.					
32	821l	3865		Greilich Wilhelm i Greilich Julianna	1	541	1099	4 3	Krykus Ludwik i SS-wie Estery Krykus
34	821p	1542		Wicke Emil	1a	541a	2020		Sapir Berko i Czerna m.
36	821RS	1287		Wever Otto i Reul Alfr.	3	1290	1095		Michel Melida
38	821u	1568		Michel Kryst. Fryd.	5	1290A	448		Schönborn Rudolf i Idam.
40	821w	1527		Kulawińska Marya	7	1291	310		Wagner Henryk i Am. m.
42	821x	1185		Lehman Amalja	9	1292	783		Paul Ferdynand
44	821bb	3129		Milsz Teodor	11	1293	441		Albrecht Ferdynand
46	821aa	2352	12 2	Stefanus Jan					

Nr policyjny	Nr hypot.	Nr rejestru hypotecz. sądowy	Rew. śledczy	WŁAŚCICIELE	Nr policyjny	Nr hypot.	Nr rejestru hypotecz. sądowy	Rew. śledczy	WŁAŚCICIELE
				Ogrodowa.	30	63l	2731	3	1
1	15	206	3	1	32	63-66m	2842		1
3	295	571		Milgrom Icek i Milgrom Kasriel i Ojzer br.	34	63φφ	2141		
5	294	570		Gehlig Hermani Rysz. br. Sudra Tomasz i Antonina m. i Gehlig Herman	36	63	—		
7	292	42		Gehlig Herman i Rysz. br.	38	63p	3838		
9	293	42			40	63a	1850		
11	291	43			42	63x	2484		
13	290	4029		"	44	63T	—		
15	64	135		Lewkowicz Izaak "	46	64	—		
17	64a	2209		A. T. I. K. Poznańskiego	48	63u	2810		
19	64b	2209		Poznański Izrael	50	63w	—		
21	64nzzc	1881e		A. T. I. K. Poznańskiego	52	—	—		
23	283a	1283		"	54	61r	3442		
25	6400	—		„ „ Michał "	56	64cc	—		
27	64i	1042A		Dikow " Skemski Józef i Aniela małż.	58	64c	2151		
29	64k	987		Kröning Wilhelmina	60	64dd	1078		
31	64l	1042		Kröning Karol Gustaw i Wilhelmina m.	62	64rr	3771		
33	64M	—		Gehlig Herman	64	64	—		
35	65N	—		Poznański Izrael	66	64B	—		
37	64bc	394i		Kłóść Mateusz i Ewa m.	68	64LB	—		
39	—	—		Dom cment. katolickiego	70	74aaa	1896		
41	—	—		Dom cment. prawosław.					
43	—	—		Dom cment. ewangelick.					
2	14	29	10	1					
4	284	201		Handke Juljusz Ernest.					
6	285	720		"	1	—	—		2
8	286	457		Bernhardt Fryderyk i Ludwika m.	2	8a	3870		4
10	287	424		Bein S., Joskowicz Fiszel i Joskowicz Majer N.	4	8b	3871		
12	288	1599		Kerstein Ojzer i Perla m. i Olszein Moszek i Małka m.	6	8w	3578		
14	289	430		Berman Majer Wolf	8	8r	3963		
16	63	154	10	4	10	8z	3757		
18	63bb	2235	10	1	12	8e	3861		
20	63B	679		"	14	—	—		
22	—	—		"	16	—	—		
24	64df	1836		Palaszewscy Stan. i Fr. m. Poznański Izrael					
26	63g	2546	3	1	1	1086o	1811	6	2
28	63φ	1115		Górkiewicz Wigdori Górkiewicz Szlama Rubin Kościół Kat. Św. Józefa A. T. I. K. Poznańskiego	3	1086n	3607		
				Poznański Izrael, Tow. Akc. I. K. Poznańskiego i Kasa miasta Łodzi	5	1086m	3805		
				Poznańska Leona, Poznaniacy Ignacy, Herman Karol i Maurycy br., Lewińska J. i Hertz A.	7	1086l	1811		

Nr policyjny	Nr hypot.	Nr rejestru hypotecz. sądowy	Rew. śledczy	WŁAŚCICIELE	Nr policyjny	Nr hypot.	Nr rejestru hypotecz. sądowy	Rew. śledczy	WŁAŚCICIELE
9	1086k	3396	6	2	57	1003ad	2732	6	2
11	1096i	3395			59	1003ae	2732		
13	1086h	3770			61	1003af	2732		
15	1086g	3583			2	1001	3608		
17	1086f	3338			4	1001a	2732		
19	1086e	2147							
21	1086d	—			6	1001b	3009		
23	1086c	3986			8	1001c	2732		
25	1086b	—			10	1001d	2732		
27	1086a	—			12	1001e	2732		
2	—	—			14	1001f	2732		
4	—	—			16	1001g	2732		
6	—	—			18	1001h	2732		
8	1087g	4093			20	1001i	2332		
10	1087f	—			22	1001k	2732		
12	1087e	2949			24	1001l	2732		
14	1087d	2949			26	1001m	2732		
16	1087c	3527			28	1001n	3029		
18	1087b	3690			30	1001o	2732		
		3689			32	1001p	2732		
		2949			34	1001r	2732		
		—			36	1001s	2732		
		—			38	1001t	2732		
1	1003	2732	6	2	40	1003w	2732		
3	1003a	3818			42	1001v	2732		
5	1003b	3915			44	1001w	2732		
7	1063c	2732			46	1001x	2732		
9	1003d	2816			48	1001y	2732		
11	1003e	—			50	1001z	2732		
13	1093f	2732			52	1001aa	2732		
15	1003g	—			54	1001ab	2732		
17	1003h	—			56	1001ac	2732		
19	1003i	2732			58	1001ad	2732		
21	1003k	2732			60	1001ae	2732		
23	1003l	2732			62	1001af	2732		
25	1003m	2732							
27	1003n	2732							
29	1003o	2732							
31	1003p	2732							
33	1003r	2732							
35	1003s	2732							
37	1003t	2732							
39	1003u	2732							
41	1003v	2732							
43	1003u	2732							
45	1003x	2732							
47	1003y	2732							
49	1003z	2732							
51	1003aa	2732							
53	1003ab	2732							
55	1003ac	2732							

№ policyjny	№ hypot.	№ rejestru hypotecz. sądowy śledczy	Rew.	WŁAŚCICIELE	№ policyjny	№ hypot.	№ rejestru hypotecz. sądowy śledczy	Rew.	WŁAŚCICIELE
23	73	—	3 1	Zakrzewskiego suk.	5	494	366	S 4	Srebnik Sz. i Mirla m.
25	83	—		Zakrzewski Franciszek	7	493	629		Zeibert Berek
27	84a	1428		Leszczyński Sz. i E. m. Stolnikowicz L. i M. m. i Przytykowiec Sz. i F. m.	9	492	747		Szumłowicza Dawida SS-owie
29	86a	2048		Lisman Golda	11	490	38		Abel Fryd. i Paulina m.
31	72	2642		Brzeziński Chuna i Min- del Gitel m.	13	389	470		Szatan Hersz i Chana m.
33	88a	1019		Kielanowicz Jakób i Ma- ryanna m.	15	488	841		Rybak Rubin Icek i E- stera Ruda m.
35	—	—		Plac	17	487	1518		Frenkel Szmul i Litma- nowicz Ryfka Ruchla
37	—	—		"	19	487a	1890		Chądziński Br. i Zof. m.
39	—	—		"	21	1420	993		Stark Gustaw
41	89b	2433		Akc. T. I. K. Poznański	23	1421	1231		Chazin Izrael, Wysz- wiański Abr.-Ber., Sa- muel, Maksymiljan, Szo- lem Jan Dawid rodz.
43	90	—		Poznański Izrael	25	1422	3814		Hirszberg Jakób - Wła- dysław i Celina rodz. Hirszberg Emanuela SS-owie
45	90	—		"	27	1423	1742		Rundbakin Rozalja, So- boccy Abr. Hersz i Ja- chet m. i Abramowicz Benjamin i Rajzel m.
2	25	699		Flaks "Jos. i Hinda m.	29	1424	2907		Wiślicy Szaja
4	26	23		Widerszal Josek	31	1425a	2150		Donchin Paulina
6	27	1479		Kaliński Fiszel, Herszel i Izrael-Icek rodz.	33	1425	1056		Meder Otylja, Rol. Adolf Henryk, Rol Amalja, Rol Wanda, Rol Jan, Rol Adelina, Zinke Bruno Ludwik, Zinke Klara Berta, Zinke Fryda Ber- ta, Meder Franciszek, Zinke Karol i Suszyń- ski Ignacy
8	28	387		Domb Chaim-Majer i Su- ra-Laja m. Liberman Szmul-H. i Fradel m.	35	1443	802	2 4	Hesner Fryderyk Albert Otto, Natalja Ella, Ce- zary Gust., Karol Hugo i Wanda Amalja rodz.
10	29	592		Rosenblum D. i Zeibert S.	39	250b	1309		Stillera SS-owie
12	30	205		Kamiol Hersz i Frim. m.	41	249	22		Firma: Stiller i Biel- szowski
14	31	3195		Trybuchowscy Stanisław i Eleonora m.	43	280/1	1526		Stillera SS-wie
16	31	—		Leitlof Karol	45	275a	103a		" "
18	32	3905		Cyter Mojżesz i Chana m.	47	1443f	1247		" "
20	68	298		Ader Pinkus	49	46b	1747		" "
22	69	2538		Akc. T. I. K. Poznański	51	—	—		" "
24	70	2002		"	53	46cde	1575		" "
26	71A	665		" Poznański Izrael "	55	—	—		" "
28	71	263		Kwapiński vel Kwapisz Władysław i Franciszek rodz. Żółkowska Mar- janna, Rakocińska Ka- tarzyna i Pfeffer Ewa	57	—	—		Plac Kestenberg Jakóba Plac Olszera Szczeciń- skiego
—	28a	2476		Pierznianka Lejzor i dz.: Moszek-Aron, Citra-Ra- chela, Feifel, Chil, Laja i Michel-Joel	59	—	—		Lichtenstein Majer Zein.
1	253	3119	S 4	Rosenblum Chaskel	61	38a	2653		
3	495	1352		Rosen Aron Szlama, Ro- sen Henryk, Amsel Ma- rya, Rosen Rom., Rosen Gerszon, Zunge Sulina Feliks i Rosen Chaja					

Południowa.

Północna.

№ policyjny	№ hypot.	№ rejestru hypotecz. sądowy śledczy	Rew.	WŁAŚCICIELE	№ policyjny	№ hypot.	№ rejestru hypotecz. sądowy śledczy	Rew.	WŁAŚCICIELE
63	326c	3985	2 4	Schülde Albert	56	402/3	1276	2 4	Stillera Arnolda S-wie i Bielschowski Juljus
65	37abedef	2834		Kamiński Walenty	58	400	3889		Meszc Marja
2	327abed	339	11 4	Senderowicz Izr. i Liba m.	60	396	1975		Chalupska Paulina
4	328ab	483		Firma "Hille i Dietrich"	62	395	129		Zuzin Marcin i Joanna m. Plac
6	252	547		Pruszyński Strzeż. Adam, Majewicz Seweryna Do- rota, Tymowska Mary- anna, Pruszyński Stefan. Felicyan	64	—	—		"
8	447	308		Wolberg Ludwik, Aszer Leontyna, Fajans Wan- da, Zand Florentyna- Adela, Friling Aniela, Neuman Marta, Fajans Ludwika Wanda, Sil- berbaum Jadwiga-Kazi- miera i Silberbaum Ta- deusz	66	—	—		Grünbaum Izydor Plac
10	448	547		Rundbakin Rozalja, So- boccy Abr. Hersz i Ja- chet m. i Abramowicz Benjamin i Rajzel m.	68	393	416		"
12	450	421		Wiślicy Szaja	70	—	—		Plac Frogela Hersza Rappaport Leon
14	451	3367		Donchin Paulina	72	—	—		Lurie Aron i Lurie Leop.
16	452	1848		Meder Otylja, Rol. Adolf Henryk, Rol Amalja, Rol Wanda, Rol Jan, Rol Adelina, Zinke Bruno Ludwik, Zinke Klara Berta, Zinke Fryda Ber- ta, Meder Franciszek, Zinke Karol i Suszyń- ski Ignacy	74	—	—		"
18	480	1997	2 4	Hesner Fryderyk Albert Otto, Natalja Ella, Ce- zary Gust., Karol Hugo i Wanda Amalja rodz.	76	390b	2809		"
20	481	2187		Stillera SS-owie	78	389A	3191		"
22	482	1020		Firma: Stiller i Biel- szowski	80	388a	2654		"
24	483	271		"	82	387	2537		"
26	484	718		"	—	383D	769		Rosenblat Dawid "
28	485	2384		Wiśniowski A. Fiszera: Emilja-Hulda, Ste- fania-Halina-Frida, Lud- wik-Adam-Robert, Ali- cja-Zofja-Joanna, Kazi- mierz-Oskar i Melanja rodz. Segman Henrjet- ta i Gwirm Melanja Reicher Szlama i Reicher Wolf i Gitla m.	—	393	416		Göldner Ernest Grünbau Izydor
30	4205	2210		Zunge Mojżesz	1	233	1826	10 4	Szykier Ezre i Sura m.
32	420	2107		Prussak Jak., Walfisz A- leksand. i Walfisz Zyg. Eisner Rudolf i Ida m. Krakowscy Abr. i N. m. Garcowicz S. Stark Fryderyk Jakobsohn Noechi Ch. m. Rappaport Leon	3	233	1826		"
34	419	974		"	5	313	76		Heiman Chaja i S-wie Jakóba i Froman Ga- bryel i R. m.
36	4156	3053		"	7	312	313		Michalowicz Wolfi Dwoj- ra m. i Roman Dawid i Marya m.
38	415a	3188		"	9	311	78		Cynamon Szymon, Izrael, Josef i Ojzer br.
40	414	1452		"	11	310	3103		Morgenstein Dawid i Mor- genstein Jakób
42	418a	3475		"	13	309	3557		Fibich Wilh. A. i Am. m.
44	412a	4037		"	15	308	652		Wenske Aug. i Ernesty- na m.
46	411	4037		"	17	465	805	2 4	Jakubowicz H. i Rajzel m Dreihorn Aron
48	407A	3341		"	19	307aa	3104		Orbach Mich. i Estera m.
50	405a	1206		"	21	307	2480		Sonenberg Mosiek
52	407A	3341		"	23	336a	291		Neuman Edw.-Ar. i O. br.
54	—	—		"	25	336B	934		"
				"	27	226n	1306		"
				"	29	337c	1766		"
				"	31	338A	317		"
				"	33	343	204e		Kohn L. i Heiman "Ber Biederman Robert
				"	35	377a	3599		Weilbach Rudolf
				"	37	3686	3724		Łódzki Dozór Bóżniczny
				"	2	296	40	10 4	Cylich Majer
				"	4	297	3097		Cohn Szyja Majer
				"	6	298	3653		Dobranicki Bernard

№ policyjny	№ hypot.	№ rejestru hypotecz. sądowy	Rew. sędzcy	WŁAŚCICIELE	№ policyjny	№ hypot.	№ rejestru hypotecz. sądowy	Rew. sędzcy	WŁAŚCICIELE
5	1389a	2609	6 2	Sindeman Franciszek	24	675c	1404	6 2	Skarbek Stanisław i Helena m.
7	1389a	2609			26	675b	1465		Schütze Herman
9	1288	594		Akc. Tow. K. Scheiblera (Szpit. An.-Mar. dzieci)	28	675A	3219		Berger Hen. i Machla m.
11	1288	594		Szatlander Otto	—	1265φ	3613		Monopol Tow. Spożyw. „Wisła“
13	1285	1295		Engler Maciej i Joanna m.					
15	1284a	2909		Kochanowska Eufemja i Koźmiński Ignacy i Jan-Bernard rodz.					
17	1282a	1686		Jany Karol					Rozwadowska.
19	1282b	1687		Akc. T. K. Scheibler	1				Fijał Amalja, Fijał Ferdynand, Fijał Wilh. i Fijał Joanna Agnieszka
21	1174	1283d		Plac Zbierzyńskiego Teofila	3				
23	—	—		Szymkiewicz Berta	5	746	4219		
25	1230a	2602		Gliksman Moszek	7				
27	1279	227		Okno Lejb i Małka m.	9	746a	3738		Weinberg Izr. i Necha m.
29	1277a	3267		Szmude Fryderyk i Natalia małż.	11	827	2340		Jabłoi Majer i Tema m.
31	1276	3044		Alter Natalia	13	826a	2162		Jasińska Helena
33	1275	1590		Plac	15	825a	2105		Strauch Leopold i Amalia Alwina m.
35	—	—		Grodziński Mojżesz i Cecylja m.	17	825d	2376		Waldvogel Sal. i Dobra m.
37	1274a	2423		Lessel Józef	19	825e	2531		Zejger Ida i Zejger Mar.
39	1273a	3349		Szenic Ludwik Ksawery	21	825d	2753		Zofja, Anna-Amalja, Olga-Teodora i Fryda-Cecylia rodz.
41	1272a	3042		Kulik Ant. i Maryanna m.	23	822a	1892		Wojdystawski Jakob
43	1090aa	3727		Henig Jan	25	822ad	3160		Kinderman Wanda
45	1090	—		Wagner Ad. i Karolina m.	27	821AAR	3159		Pusz Reinhold i Ida m.
47	1090bb	2985		Meyer Krzysztof	2	745	447		Steigert Teodor i Ernestyna m.
49	1090dd	4030		Ostrowski Józef i Ciupa Andrzej	4	745d	2934		Lubotynowicz Leon
51	1268a	2707		Glas Juliusz	6	745a	1576		Szattan Sucher
53	1267	—		Pohl Ferdynand	8	745c	1927		Ilnicki Włodzimierz
55	1266f	2078		Braun Ferdynand	10	745b	1901		Musierowicz Fr. i Roz. m.
57	1267g	2078		Stencel Gustaw	12	828	2746		Danziger Anszel-Joachim i Estera m.
59	1265	—		Stark Anzjelika	14	828cc	1726		Lamprecht Karol Adolf i Amalia Amanda m.
61	1965a	3715		Omenccer Jakob	16	828b	1222		Sauer Paweł
63	1263c	829		Witzner Jakob	18	828c	168		Klinger Ferd. i Emma m.
65	1263A	3424		Scheibler Karol	20	828dc	1709		Rosenblat Dawid
67	1262B	—		Plac	22	828f	653		Pitszman Ant. i Mat. B.
2	—	—		Wóźniak Elżbieta	24	828g	3177		Beker Wilhelm i Wilhelmina m.
4	—	—		Zinderman F.	26	828h	168		Herman Franciszek
6	1282r	2611		Sinderman Franciszek	28	828i	3721		Artz Emil.
8	560b	1977			30	828n	4084		Triebe Ludwik i Olga m.
10	—	—			32	828kln	1668		Kamerer Jan
12	560adef	1360			—	828n	4084		Triebe Ludwik i Olga małż.
14	—	—							
16	675d	2932		Majewscy Piotr i Bronisława m.					
18	675a	3211		Haaga Gustaw i Schule Karol i Otylia m.					
20	675a	3211		Sinderman Berta i Kirsbaum Nusen					
22	675c	3645							

№ policyjny	№ hypot.	№ rejestru hypotecz. sądowy	Rew. sędzcy	WŁAŚCICIELE	№ policyjny	№ hypot.	№ rejestru hypotecz. sądowy	Rew. sędzcy	WŁAŚCICIELE
									Rybna.
					1	—	—	3 1	Plac
					3	—	—		
					5	148de	2897		Czekalscy A. i Balbina m.
					7	148	—		Silberszatz Jakób
					9	148ad	2589		Bornstein Jankiel
					11	—	—		Plac
					13	148cg	3866		Szumik K. i Marjanna m.
					15	—	—		Plac
					17	148	2359		Tugeman Moszek i Gun-da m.
					19	148uu	3182		Izbiocy Icek i Dyna m.
					2	—	—		Plac
					4	—	—		Winawer Mendel
					6	—	2359		Plac
					8	—	—		Zakrzewscy Wojciech i Rozalja m.
					10	148ao	3008		Plac
					12	—	—		G. J. Heimana S-wie
					14	—	—		Plac
					16	—	—		Szlif Zelik i Elka m.
					18	148ao	2833		Szwarc Szmul, Białostocki Zelman, Lęczycki Mordka-Jakób i Bornstein Szl-Majer
					20	148	2359		Torończyk Lejzer
					22	148	—		Zawadzki Chaim, Jachimowicz Szymon-Lejzor i Raszka m. i Gothelf Lejb
					—	148xd	3496		
									Ruska.
					1	1265	—	6 2	Heinze August
					3	1265φ	3878		Nikołajczuk Wojc. i Jaddwiga m. i Fiszman Ar. i Sara-Frajndel m.
					5	1265r	3626		Zaleszenko Grzegorz i Krystyna m.
					7	1265c	3625		Celt Georg i Berta m.
					9	1265c	3625		
					11	1265c	—		Kalisz Józef
					13	1265e	2257		Lesel Józef i Anna m.
					2	1264a	3615		Stencel Gustaw
					4	1464a	—		Doczkal Marja
					6	1264a	—		Matys Jan
					8	1264a	1352		Arbuzow Józef
					10	1264	—		Hibsz Marcin
					12	1264E	—		Egler Daniel
					14	1264A	—		Garszyński Paweł
					16	1261	—		Heinzel i Kunitzer
									Rzłowska.
					1	629	2990	12 2	Mazurkiewicz Min. i Fernbach Hersz i Ryfka m.
					3	629φ	3798		Mazurkiewicz Juda Lejb i Ryfka m.
					5	630	329		Leonhardt Woelker i Girbardt
					7	627k	3823	6 2	Bartosz Adolf i Stef. m.
					2	627na	2661		Frost Rudolf i Emma m.
					4	627aa	2188		Mulwidson Elias
					6	627GG	1995		Guker Samson
					8	627G	1932		Anszler Chaja
					10	627c	1980		Schoeppe Wilhelm
					12	627ab	3618		Szczepaniak Franciszek
					14	—	—		Plac
					16	627i	3223		Stoklos Wilhelm
					18	627φ	2182		Zajdel Henryk i Almarja Eleonora m.
					20	627d	1584		Drews Aleks i Anna m.
					22	628	2305		Stolarow Włodzimierz
					24	627	—		" "

№ policyjny	№ hypot.	№ rejestru hypotecz.		WŁAŚCICIELE	№ policyjny	№ hypot.	№ rejestru hypotecz.		WŁAŚCICIELE
		sądowy	siedzący				sądowy	siedzący	
				Sporna.					
					14	497	—	3 1	Musiał Józef
					15	497	—		Marcinkowski Francisz.
					16	497	—		Jeschke Ferdynand
					17	496rr	2482		Firma „Rafał Sachs“
1	378	—	2 4	Plac	18	497rd	2972		Jakubowscy Franciszek i Antonina Ewa m.
3	—	—		„					Siekierski Adam
5	—	—		„	19	497r	3845		Gwiazda Franciszek
7	378	—		Hauser August	20	497	3845		Berendt Otto
9	—	—		Plac	21	497	3845		Rode Gotfryd
11	—	—		„	22	496	3845		Jacek Feliks
13	378	—		„	23	497	3845		Rokoszewski Tomasz
15	378	—		„	24	497	3845		Gimpel Jan
17	378	—		„	25	496	3845		Skowroński Stanisław
19	378	—		„	26	497l	3895		Sommerfeld Berta
21	378	—		„	27	496	—		Zilke
23	378	—		„	28	496L	—		Tedal Emma-Emilia
25	378	—		Bezille Adolf	29	435b	2217		Szczeciński I.
27	378	—		Plac	30	496	—		Poznański Izrael
29	378	—		„	31	496	—		Gehlig Herman i Ryszard
31	378	—		„	32	497dd	2117		bracia
33	37866	4079		Anisimow Augusta i Anisimowa Konstatego SS-wie	33	496u	—		Hentschke Adolf
					34	496c	—		Teclaw Rudolf
35	37866a	4078		Borsucki Franciszek	35	496	—		Terpiński Walenty
2	378	—		Plac	36	497	—		Matejko J.
4	378	—		„	37	497	—		Adamek Teodor
6	378	—		Meglik Karol	38	497	—		Zalewski Wojciech
8	378	—		Plac	39	498aa	3023		Runziger Adolf i Paul. m.
10	378	—		Griese August	40	497d	1220		Poznański Izrael
12	378	—		Plac	41	496	—		Grieger Adolf
14	378	—		„	42	497w	3399		Kunnert
16	378	—		„	43	495A	—		Kutzner Jan
18	378	—		„	44	497r	196s		Wizner Chana i Wiznera SS-wie
20	378	—		„					Ginter Antoni
					44	496	—		Fiszler Franciszek
				Srebrna.	45	496	—		Plac
1	496	—	3 1	Dom Ewangelicki	46	—	—		„
2	63	—		Poznański Izrael	47	—	—		Lange Julian Adolf
3	496	—		Kłutkowski Józef	48	498a	1970		Słowiński Wawrzyniec
4	496	—		Czekalski Antoni	49	498	2938		Falender Michał i Józ. m.
5	496tt	3411		Skowroński Ludwik i Bolesława małż. i Wachowicz Jan	50	498a6	—		Geitke Teofil
					51	498	—		Mikołajczyk Józef
					52	498	—		Wenclaw August
6	496	—		Arndt	53	496	—		Wagner Fryderyk
7	496	—		Heine Adolf	54	496	—		Rychter Karol
8	496n	2117		Gehlig Her. i Rysz. br.	55	496	—		Magnuski Jan
9	496e	3655		Wozniak Józef i Franciszka m.	—	496	—		Smolinek Gotlieb
10	496	—		Zajączkowski Franciszek	—	496	—		Meyer Samuel
11	497	—		Wolf Jakób	—	496	—		Janecki Franciszek
12	496	—		Borowski	—	496	—		Pawłowski Władysław
13	496	—		Kuczyński Szczepan	—	496	—		Marciński i Przybysz

№ policyjny	№ hypot.	№ rejestru hypotecz.		WŁAŚCICIELE	№ policyjny	№ hypot.	№ rejestru hypotecz.		WŁAŚCICIELE	
		sądowy	siedzący				sądowy	siedzący		
					51	406	3671	2	4	Firma „Landau & Co.“
					53	405	2551			Stillera Arnolda SS-wid i Bielszowski Juljus
					55	404a	2146			Krauskopf M. i Roza m.
					57	464	1834			Lehman Helena Emilia
					59	397m	—			Poznański Izrael
					61	397m	—			Segał Man. i Pittel Abr.
					63	396	1975			Denel Karol i Julja m.
					65	395b	3229			Krakowscy Hersz i H. m.
					67	395	2503			Silberstein Markus
					69	394	2487			Polański Marcin
					71	393	3588			Szulc Andrzej
					73	392	1828			Silberstein Markus i Lichtenfeld Zygmunt
					75	391	2378			Szumal Karol
					77	390a	2431			Bromberg Franciszka
					79	390	2808			Lurie Aron i Lurie Leop
					81	389	3190			Rozenblatt Salomon
					83	388	4128			Rozenblatt Dawid
					85	387	2537			Konstadt Herman
1	435	529	11 4	Zarzewscy Cud. i Ryf. m.	87	386	—			Dobranicki Jakób i Konstadt Herman
3	434	1141		Ferenbach Henr. i Nestler Karol Robert	89	386	1459			Padwa Lejb
				Dobrzyński Mendel i Dwojra m.	91	—	—			Maczewska Emma
					93	—	—			Bronowska Laja i Bronowskiego Rachmila SS.
					95	383D	769			Kryszek Żelig i Gilda m.
					97	—	—			Szwarc M. i Szwarc Mor. Men. i Isser-Hersz br.
					99	—	—			Karpf Robert i F. m.
					101	383c(u)	3059			Tow. Kredyt. m. Łodzi
					103	3776	3867			Tow. Akc. K. Scheibler
					105	41	2404			Berger Sz. Sz. i Golda m.
					107	—	—			Lipiński Aleksander
					109	381A	3142			Bronikowska Paulina
					109	381	366			Świdzki Przemysław
					111	380	1391			Lorer Teodor i Berta małż.
					113	380a	2655			Wiślicki Sz.
					115	428a	2114			Stark Fryderyk
					117	428b	2622			Pinczewski Mojż., Hertz Samuel, Hertz Michał
					119	338D	—			Jerzy bracia
					121	331	1140			Rappaport Leon
					41	411	3048			Göldner Ferd., T. Akc.
					43	410	466			Majb Elżbieta, Majb Leopold, Glazin W., Majb Helena i Majb Filip
					45	409	466			Lichtenfeld Zygm. i Lichtenfeld Michał
					47	408	1588			
					49	407	657			

№ policyjny	№ hypot.	№ rejestru		WŁAŚCICIELE	№ policyjny	№ hypot.	№ rejestru		WŁAŚCICIELE
		hypotecz.	Rew.				hypotecz.	Rew.	
		sadowy	siedlczy				sadowy	siedlczy	
29 429u	3113	2	4	Dering Adolf i Wilhelmina małż.	46 355a	2913	2	4	Łódzkie Żyd. Tow. Dobroczynności
29 301a	4125			Rutenberg Józef	48 356	302			Poznański Izrael
31 480a	2772			Schwartzschulz Edmund i Elfyda m.	50 357	1496			Kozłowski Ludwik
33 332a	4134			Stek "Jan" "	52 358	203			Tuszyńscy J. i Ruchla m.
35 464a	3294			Nowak Mojżesz Fajwel	54 359a	1909			Łódzki przytuł. im. Hermana i Miny m. Konstadt
37 463b	3312			Kempf Józef i Julianna m.	56 359	1240			Świecińscy St. i Józ. m.
39 463a	2840			Matz Fryderyk	58 366	3952			Stencel Fryderyk
41 464B				Słomnicki Bernard	60 367	3020			Stencel Gustaw
43 45a	365			Szachtsznejder Gotlieb	62 368	3726			Rosenblatt Szaja
45 479	2336			Kurtz Adolf	64 368	3726			Handke Juljusz i Amalia
47 479B				Glinchowska Anna	66 369	175			Natalja m.
49 445	543			Gehlig Otto	68	1706			(Helenów) Anstadt Ludwik, Zenon i Fryd. br., Handke Amalja Natalja i Schiele Bron. Teresa
51 236A	3156			Steinborn Karol i Eufroz. m i Szulc Krystyna					Anstadt Zenon
53 457	1415			Wutke Amalia					Kabacznik Morduch
55 305a	3897	10		Weis M.	70 371				Rosenbluma Jankla S-wie
2 329	1293			Habergritz Lejb i Liba m.	72 372				Gucze "Adolf i Marja" m.
5 330	301			Telke Emil, Edm. i Edward br., Erdman Emma-Amalia i Kirchof O.	74 373	4000			Plac Leopolda F. G.
6 331	1140			Wiślicka Chana	76 374	2051			Bonik Michał
8 332	3559	2		Minor Adolf i Wanda-Paulina m.	78 375	1506			Piaskowscy Szczepan i Józefa m.
10 333	481			Herman Natalia	80 375/6	2488			Ratke Jerzy
12 334	585			Gimnazjum żeńskie	82 376a	4108			Pikała Antoni
14 335				Bank Handlowy w Łodzi	84				Szczygielska Julja
16 336	223			Stillerman Ch. i Fruczka m. i Herman Z. i I. m.	86 378b	3868			Łódzkie Tow. Dobroczynności
18 337	2185			Hartman Józef i Józ. m.	88 381a	3142			Morgenwek Krystyan
20 338	446			Schmidt Erdm.-Ad., Królikowska Kar., Józefiak	90 378/25				Arenstein Moszek i Fischmana Uszera S-wie
22 339	894			Helena-Zofja i Rassalski Henryk-Jun	92 24				Henke Wilhelm
24 340	967			Krawieccy Eljasz i Ryfka małż.	94 378B				Prusinowscy Jos. i Est. m.
26 340a	3365			Kirbitz Karol i Wilhelm i Emma m.	96 378	3315			Korszel Józef
28 347	943			Haftstein Juljusz	98 378				Bejza Karol
30 343	415			Tempel Hil Dawid	100 460	484a			Schwartz Jan
32 345	1947			Tow. Akc. K. Anstadt	102 439A	1351			Arndt Ferd. i Paulina m.
34 349/54	1947			Guralski Boruch i Dawid	104 437a	2473			Freigang Jan i Mar. m.
36 351	1947			Bromberg Franciszka i Frenkel Feliks	106 235				Olczak Ign. i Józefa m. i Sanenberg Gotfr. i Dorota m.
38 352	767			Tow. Akc. K. Anstadt	108 235d	3139			Simon "Ad.-Gust. i L. m. Jankiewicz Leon Steinborn Karol i Eufrozyna m. Opic Gustaw i Marja m
40 353	2315			Grosskopf Szaja Ber Benjamin Hersz br.	110 235e	3208			
42 354	1947				112 235f	3286			
44 355	463				114 423a	3251			
					116 423b	3251			
					118 423b	3251			
					120 423b	3173			
					122 423d				
					124 423d	3251			
					126 423e	3251			

WILH. LÜRKENS

Fabryka Wyrobów Trykotowych

Łódź, ul. Spacerowa 35. — Telefon 314.

112

FABRYKA JEDWABNYCH TOWARÓW

w ŁODZI,

ulica Juljusza Nr. 35. Telefon Nr. 539.

SPECYALNOŚĆ:

Angielska krepa żałobna i jedwabny muślin.

114

1896.

1896.

Egzystująca  od 1824 r.

Fabryka wyrobów platerowanych i wyrobów srebrnych 84 próby

Józefa Fraget

Warszawa, Elekoralna № 16.

Własny magazyn w Łodzi, ulica Piotrkowska № 69.

115

Otylja TAUCHERT

Hurtowy i detaliczny skład masła

I. Masło śmietankowe pierwszorzędnych maślarń parowych.
II. Masło solone w sześciu gatunkach.

III. Masło topione.

Skład stale zaopatrzony w wyborowy towar w obfitej ilości.

Wszelkie obstalunki wykonywają się natychmiast.

ŁÓDŹ, ul. Piotrkowska № 117. Telefon.

143

Nr policyjny
№
hypot.

29 429a

29 301a
31 480a33 332a
35 464a
37 463b
39 463a
41 464B
43 495a
45 479
47 479B
49 445
51 236A
53 45755 303a
2 329
5 330
6 3318 332
10 33312 334
14 335
16 336
18 33720 338
22 339

24 340

26 340a

28 } 347
30 }
32 348
34 349/54
36 351
38 352

40 353

42 354
44 355

Nagrodzony złotymi medalami na wystawach:

w Peters-
burgu
w 1906 r.

Egzystuje od 1860 roku.

w Rostowie
nad Donem
w 1908 r.

Fabryka wyrobów wełnianych

Jakób Wojdysławski

142 Łódź, ulica Piotrkowska № 123.

Skład zegarków kieszonkowych pierwszorzędnych firm,
jak również zegarów modnych ściennych i stojących**H. RUSSAK**

dawniej

L. CHMIELEWSKI

68 ŁÓDŹ, Piotrkowska 42.

MAKSYM. SZYFFER

Fabryka Chustek i Materiałów Wełnianych

58 ŁÓDŹ, ul. Piotrkowska № 102.

Telefon № 415.

Fabryka wyrobów wełnianych i półwełnianych

Juljusz Rosenthal

61 ŁÓDŹ, ulica Cegielniana Nr. 25, w domu własnym.

№ policyjny	№ hypot.	№ rejestru hypotecz.	Rew.		WŁAŚCICIELE	№ policyjny	№ hypot.	№ rejestru hypotecz.	Rew.		WŁAŚCICIELE
			sądowy	siedziwy					sądowy	siedziwy	
128	422	621	2	4	Groszang Augusta, Groszang Edw.-Georg, Groszang Gust.-Adolf, Neubert Berta-Otylia, Groszang Emil Ferdynand, Augusta i Teodor rodz. Dobrowolski Paweł	7	194	10	1	1	Abramowicz Chaim i Łaja m., Jerolimski Berrek i Jerolimski Icel
—	422	621			Gickman Reinhold	8	193	110			Litmana Szmula i M. S-wic
130	36	—			Figura Filip	9	192	134			Ludwig Edgard, Zocm. Haubold i Stachlewski Władysław
132	36	—			Damitz Teodor	10	191	9			Kernstein Mendel i Pes
134	36	—			Daszyński Józef	11	190	843			sa m. i Działoszyński małż.
136	36	—			Morgenwek Krystjan	12	182	176			Szelner Daniel i Ch. m. nam.
38	36	—			Manheimer Mateusz	13	181	36			Natanowicz Natan id S.
140	443e	1879			Dering Wilhelm	14	180	139			Unikowski Ic., Goldwaser Ch. i Hindla małż. daA.
142	443D	4121			Topielewicz Chaimowicz	15	179	156	10	1	Sender Szmul i Łaja m.
144	443F	—			Schweikert Waldemar i Schweikert Oskar	—	140	146			Nissel Abram-Aron, i Kałiński Mojżesz-Gedali ibler
150	431a	3356			Holtz Julianna i Ferd. m. Hafner Jan i Berta m. Eichner Moritz i Klaczkina Salomon						Stodolniana. Goldzajn-
—	439a	3432			Droga od ulicy Średniej.	1	—	—	3	1	Plac
68	443B	681			Bogucki Tadeusz i Klaucja m.	3	32B	—			Zejde Lejzor
70	443A	681			Rudke Jan i Juljanna m. Wiśniewska Wanda	5	32	3905			Cyter Mojżesz i Chana m. man
—	420	3179			Gilles Artur	7	126	540			Berke Simche i Ryf. m
—	277a	4080			Stary Rynek.	9	126	540			Czośniak Szapsia i Chana m. i Czośniak Szapsia i Tauba m.
—	307a	4081			Munk Blina i Rosen Sura-Łaja	11	112	745			Nebelscy Ad. i Amelja m. tein
—	484	718			Lódzcy Abr. i Małka m. Cukier Jak. Weishelfisch	13	—	—			Plac
—	378cc	3436			Perla i Bronowski Majer	15	109	—			Zakrzewski Franciszek
1	229	521	10	1	Klepfisch Josek	17	110	953			Zakrzewski Wincenty
2	228	15			Biedaka Mordki SS-wie	19	—	—			Plac
3	227	37			Rorman Mosz. i Mich. m., Józefowicz Mosz. i Nacha m. i Potażnik Aron i Golda m.	2	—	—			Lipińscy Tomasz i Agnieszka m. Fisz-
4	226	3855			Sukcesorowie Moszka Majera Rormana	4	67	3501			szka m. Łaja
4	226a	1671				6	75	2282			Tyller Jozek i Hena m.
5	225	273				8	75	2282			Edelbaum Abr. i Jenta m.
6	224	19				10	26	2697			Bocheńscy Antoni i Anstlaw
						12	78	3660			tonina m.
						14	105,67	2327			Watenberg Abram i Brzeicek
						16	108	—			zińska Ruchla
						18	108A	—			Adamski Ludwik
											" "
											Sucha. "t"
						1	1272d	3042	6	2	Szmie Ludwik Ks. Jan
						3	1272c	2752			Helwig Karol

№ policyjny	№ hypot.	№ rejestru hypotecz.		WŁAŚCICIELE	№ policyjny	№ hypot.	№ rejestru hypotecz.		WŁAŚCICIELE	
		sądowy	sędzi				sądowy	sędzi		
83	1105	2718	4 3	Szerezwewski Jankiel i Spielfogel Nuchim	157	1080	6	2	Weinreich Lejb	
85	1330	2634		Zarząd Pocztoowo-Telegr.	159	1079	3739		Silbersteina Mark. S-wie	
87	1331	2634		"	161	1078	2951		Aurich Albin	
89	1104	1167		Schik Chaim	163	1077	1557		Zabłoccy Jan-Kazimierz i Stanisława m.	
91	1103	402		KierstKeopoldiMelidam.	165	1076	3253		Birnbaum Izydor	
93	1102	798		Fischer Herm. i Matylda małż.	167	1075	2638		Barciński Sal., firma weł. man. S. Barciński & Co.	
95	1101	798		Birnbaum Juljan	169	1074	1458		Barciński Salomon i Co, fir. weł. man.	
97	1100	1653		Pfeifer Fran. i Helena m.	171	1073	1458			
99	1100a	2649		Krzyżanowscy Mikołaj i Teofila m.	173	1072/1	1358		Barcińscy Salom. i R. m.	
101	1099	1381		Paris Wilhelmina i Lehmann Emma	175	1070a	3099		Akc. Tow. K. Scheibler	
103	1099	491		Bauer Bernard	177	616a	3457		"	
105	1098	915		Meisner Anna, Meisner Em., Hileman Amalja, Preis Franciszka, Meisner Ludmiła, Meisner Ludw. Reinhold, Meisner Jakób Rafał, Meisner Alojzy Bonif. i Meisner Leon Bronisl.	179	618a	3459		"	
107	1097	3073		Kaiser Juljusz	181	619a	3460		Zejdler Jan Fryderyk	
109	1097b			Epsztejn Josel i Róża m.	183	918	1058		Szulc Wilhelm i Amalja małż.	
111	1096a	2496		Zimt Juljanna, Zimt Emilja i Zimt Matylda	185	917	1699		Keller Ferdynand	
113	1199	401		Bauer Henryk i Paula m.	187	916	1023		Keller Robert	
115	1095	1166		Tauber Wilh. i Kar. m.	189	915	3331		Pladek Józef	
117	1094	1792		Arkuszewski Jan i Arkuszewski Kazimierz	191	914	2229		Schot Karol August	
119	1094a	1165		Grosman Moszek	193	913	2694		Schesch Jul. i Paulina m.	
121	1093	976		Gintzel Ludw. i Aug. m.	195	912	2110		Suwalscy Tomasz i Antonina m.	
123	1093a	1437		Rappaport Leon	197	911	1562		John Kar.-Aug. i Em. m.	
125	1092	2325		Pietrzyńscy Józ. i Am. m.	199	910	3523		Kitel H.	
127	1092a	1278		Herman Leop. i Mel m.	201	909	—		Wolanek Emanuel	
129	1091c	2733		Kraak Br. i Zeigen Em.	203	908	—		Biederman Robert	
131	1091	2345		Wagner Franciszek	205	907	3821		Schütz Herman i Agnieszka m.	
133	1090	3131		Engel Julja Fryszka	2	344/5	400	2	4	Haftstein Juljusz
135	1089	1724	6 2	Kröger Karol-Jan i Lidja małż. i Buchholtz Olga Eugenja	4	346	942			Silberstein Dawid
137	1088c	2715		Geide Robert i Wilh. m.	6	347	943			Kujawscy Ojzer i Ruchla Sura m.
141	1087	2949		Kröger Emilja	8	347	943			Wagner Joanna Emma
143	1086	1491		Keilich Gust. i Leok. m.	10	416	584			Wiślicki Szaja
145	1085b	3881		Lange Pinkus	12	417	224			Grinstejn Sucher - Lipman i Marja małż.
147	1085	3639		Wikke Emil	14	417a	1461			Eisner Rudolf i Ida m.
149	1084	2281		Eisert Emil i Jadwiga Helena m.	16	418	2395			Hessner Fryd. Albert,
151	1083	1662		Silberstein Markus	18	418a	2396			Hessner Otto, Hessner Natalja Ella, Hessner Cezary Gust. i Hessner Karol Hugon
153	1082	1350		Akc. T. M. Silberstein	20	419	974			Hessner Anna Natalja, Fryderyk Albert, Karol Hugon Otton, Natalja-Ella, Cezary Gust. i Wanda Amalja rodz. Hessner
155	1081	2144		Siberstein Markus	22	1443	802			

№ policyjny	№ hypot.	№ rejestru hypotecz.		WŁAŚCICIELE	№ policyjny	№ hypot.	№ rejestru hypotecz.		WŁAŚCICIELE
		sądowy	sędzi				sądowy	sędzi	
26	1441	715	2 4	Ritter Fryderyk	94	1130	3531	5 3	Peter Moszek - Aron i Frajda-Ruchla m.
28	1440	1169		Aj Juljanna i Snkcesorowie Ferdynand Aj	96	1131	1110		Miller Juljusz
30	1439	2106		Hornstein Ojzer i Sura m. i Kaszub Izrael	98	1131f	4103		Miller Antoni syn Józefa
32	1438	982		Frydrych Ernest., Frydrych Teod. Herman,	100	1132	508		Wegner Karol-Henryk i Natalja małż.
34					Frydrych Juljusz, Frydrych Marja Helena i Frydrych Otto Rajnh.	102	1132a	3679	
36	1437	3981		Miller Paweł	104	1133	2022		Scholz Rysz. i Emilja m.
38	1436	773		Paszkowscy Tadeusz i Józefa m.	106	1133b	2545		Hentszel Jerzy-Karol Juljusz i Eliza m.
40	1435	487		Sprzączkowscy Maurycy i Augusta Amalja m.	106a	1134a	3614		Tischer Engelbert
42	1434	2067		Steck Jan	108	1135	2338		Lemené Jan i Göbel T.
44	1434b	2057		Lipschitz Rachmil	110	1135	3290		Kreilich Sebast., Grünwald Hen. i Frank Piotr
46	1433a	1911		Russ Moszek Nachem	112	1136	3546		Hesse Gustaw
48	1433	1147		Sachs Markus	114	1137	800		Lenger Ludwik i Linda małż.
50	1113	2354	5 3	Sulikowski Karol	116	1137a	2213		Gentsch Karol Traugot i Gentsch Juljusz Aug.
52	1115	—		Składy Drogi Żel. Fabr. Łódzkiej	118	1138	801		Keilich Karol
54	1116	2133		Tiefenbach Majlech i SS-owie Tiefenbach Estery	120	1139	2292	6 2	Beutler Rudolf
56	1116a	1982		Krauskopf Moszek Berek Krauskopf Szaja i Dyna Plac	122	1140	624		Wende Jan
58	—	—		Landau Helena, Landau J. i Ginsberg Stanisław	124	1141	550		Klauze Karol
60	1117	3971		Teschich August	126	1142a	1684		Bielow Karol i Paulina małż.
62	1118	1697		Goldammer Otto	128	1142	874		Landau Rozalja
64	1119	283		Zimt Juljanna, Zimt Emilja i Zimt Matylda	130	1143	3594		Hiniz Reinhold i Amalja małżeństwo: i Albrecht Gustaw i Tublina vel Duldina małż.
66	1120	872		Słomnicki Szmul Berek i Słomnicka Dwojra	132	1144	209		Butter Rudolf
68	1121	536		Zimt Juljanna, Zimt Emilja i Zimt Matylda	134	1144	209		"
70	1121a	2447		Pelikan P. i Maciejek A.	136	1145	2082		Scholz Jan i Olga m.
72	1121	536		Trilling Chaim Abram i Eljasz br.	138	1146a	3222		Zilke Gustaw i Ernestyna małż.
74	1123	410		Kaleccy Manasse i N. m.	140	1146	3221		Wenske Aug. i Marja m.
76	1124	3062		Bergman Szymon i Paulina m.	142	1147	977		"
78	1124c	2777		Rubin Gabryel	144	1147	977		"
80	1125	520		Szmuid Herman	146	1148b	1937		Weintraub "Szmul" Leib
80a	1125b	3828		Meisner Józef	148	1148b	2824		Katz Icek-Józef
82	1126b	2776		Finster Teodor	150	1149c	2828	2 2	Wirth Ludwik
84	1126	1024		Breslauer Majer	152	1149	2821		Otto Adolf
86	1127	3418		Bialer Tobiasz	154	1150	1111		Müller Joanna
88	1129b	2904			156	1151	2714		Birnbaum Rafał, Hertz i Henr. Wolman i R. m.
90	1128	1168			158	1152	1593		Meisner Józef, Rymnof Pal., Józ., Zyg., Maksym., Wanda-Helena. Bron.-Teod., Jan Leonard, Marta Żofja, Ma-
92	1129	1230							

№ policyjny	№ hypot.	WŁAŚCICIELE		№ policyjny	№ hypot.	WŁAŚCICIELE	
		№ rejestru hypotecz. sądowy	Rew. śledczy			№ rejestru hypotecz. sądowy	Rew. śledczy
160	1153	3688	2 2	3	1358a	4002	5 3
162	1154	4055		5	1350a	3982	
164	—	—		7	1369	398	
166	619a	3460		9	453a	3972	
168				11	237	436	
170	919	549		13	491a	2465	
172	920	225		2	383	3059	
174	921	2511		4	3836	4008	
176	922	2511		6	383B	3059	
178	923	2541		5	383r	4046	
180	924	869		10	383π	3059	
182	925	1364		12	383e	3059	
184	926	2455		14	383κ	3907	
186	927	2043		16	383z	3059	
188	928	870		—	1358a	4093	
190	929	774					
192	930	775					
194	931	3364					
196	932	2749					
198	933	2044					
200	934	472					
202	1024	3553					
204	1025	2790					
206	1026	2791					
208	1027	2790					
210	1028	—					
212	1029	2309					
214	1030	1625					
216	1031	2844					
218	1 32	2844					
220	1033	3072					
222	1034	3516					
224	1035	3209					
226	1036d	3750					
228	—	—	6 2				
230	1039aπ	3825					
232	1040	3046					
234	1042	3289					
1	—	—	5 3				

Wierzbowa.

Winna.

№ policyjny	№ hypot.	WŁAŚCICIELE		№ policyjny	№ hypot.	WŁAŚCICIELE	
		№ rejestru hypotecz. sądowy	Rew. śledczy			№ rejestru hypotecz. sądowy	Rew. śledczy
3	1266F	2078	6 2	32	496	—	3 1
5	—	—		34	—	—	
7	1266	1052		36	—	—	
9	1266	—		38	—	—	
2	1266	1052		40	—	—	
				42	—	—	
				44	—	—	
				46	496	—	
4	1266B	—					
6	1266	1052		1	—	—	5 3
8	1266d	3995		3	1154	675	
10	1266	1052		5	—	—	
				7	—	—	
				9	907a	2942	
				11	—	—	
				13	908a	2572	
				15	9086	3525	
1	—	—	3 1				
3	496	—		17	910a	1994	
5	496	—		19	911	2341	
7	496	—		21	911	2110	
9	496	—		23	—	—	
11	496	—		25	914b	2064	
13	—	—		27	914	1108	
15	496	—		29	915a	1665	
17	496	—		31	916a	1979	
19	—	—		33	—	—	
21	—	—		35	1167d	3342	
23	—	—					
25	—	—					
27	—	—					
29	—	—					
31	495	—		37	1197e	3350	
2	496e	3655		39	677a	1334	
				41	1321	784	
				43	—	3157	
4	496φ	4156		2	1243	—	
6	496	—		4	1242	—	
8	496	—		6	1241	—	
10	—	—		8	1240	565	
12	—	—		10	1239	—	
14	—	—		12	1238	—	
16	—	—		14	—	—	
18	—	—		16	1138a	3310	
20	—	—					
22	—	—		18	1145a	2083	
24	—	—		20	1146	1900	
26	496	—		22	1147b	1754	
28	496	—		24	1148b	1938	
30	—	—					

Włodzimierska.

Wodna

№ policijny	№ hypot.	№ rejestru hypotecz.		WŁAŚCICIELE	№ policijny	№ hypot.	№ rejestru hypotecz.		WŁAŚCICIELE						
		sądowy	śledczy				sądowy	śledczy							
26	1149a	2835	5 3	Jarisch Juljusz i Petrol Gustaw Plac Łódzki Zakład Gazowy Plac	29	211B	932	1 4	Kusk Machla, Kupersznel Estera, Wierzbicka Masza, a druga połowa do Steinhaus Chany-Bożli						
28	—	—	—	"	31	211D	1249	—	Morgenstern Frajdl, Ryf. Grabowska Kazimiera						
30	1178	1142	—	Krajewscy Wł. i Nep. m.	33	211	937	—	Monszeim Joachim						
32	—	—	—	Gross Fryderyk	35	210	1060	—	Abramowicz Łaja wdowa i Jerolimski Ber i Jerolimski Icio-Majer						
34	—	—	—	Akc. Tow. „Warrant“	2	194	10	—	Plac " " "						
36	—	—	—	"	4	195	—	—	Lewkowicz Jakób						
38	1152a	1844	—	"	6	196	—	—	Zilberg Izr. i Pilgrym Mosiek						
40	1153b	2297	—	"	8	197	14	—	Dymant Józ. Majer i Frymeta m, Neiman Izr. i Bina m.						
42	1151a	1420	—	Akc. Tow. K. Scheibler	10	198	12	—	Berger Abr. i Fajga m. Ronczka Jank. i Est. m. Schwarz Szmul, Schwarz M. i Zalcensztein Sz. i N. m.						
44					—	—	—	—	—	—	—	Plac Markowicz Abr. Gerszon i Bajla M., Bernheim Kiwa Łaja m. Bernheim Jak. i Chawa m., Zalcberg Men. i Chawa m. Taradajka D., Pantyl J. i Estera Małka m.			
1	1253	165	6 2	Akc. Tow. K. Scheibler	12	199	190	—	Grossman Nuta i Ruchla Łaja m., Wiązowscy M. i Chaja m., Bigeleisen Józ. i Pomeranc Hen. Lubochiński Moszek Lejb i Małka m. i Lubochiński Joel i Chana m. Erenlib Szymon i Hinda m. Kiter Szl. i Łaja m. Hecht Szmul Lejb i Hinda Łaja m. i Ordynans Abr., Ordynans Hersz i Mondral Henoch Blinbaum Hersz i S. m. Lubochiński Judel-Lejb i Kajla-Rojza m. Wysocka Luc. i Fiszlewicz Abr. i Szejd. S. m. Miller Friedrich-Florjan, Gibrich Luiza-Natalja i Putzel Józefina-Marja						
2					—	—	—	—	—	—	—	Plac			
3					—	—	—	—	—	—	—	—	Plac		
4					—	—	—	—	—	—	—	—	Plac		
5					1243	565	5 3	Akc. Tow. K. Scheibler	14	200a	3749	—	Grossman Nuta i Ruchla Łaja m., Wiązowscy M. i Chaja m., Bigeleisen Józ. i Pomeranc Hen. Lubochiński Moszek Lejb i Małka m. i Lubochiński Joel i Chana m. Erenlib Szymon i Hinda m. Kiter Szl. i Łaja m. Hecht Szmul Lejb i Hinda Łaja m. i Ordynans Abr., Ordynans Hersz i Mondral Henoch Blinbaum Hersz i S. m. Lubochiński Judel-Lejb i Kajla-Rojza m. Wysocka Luc. i Fiszlewicz Abr. i Szejd. S. m. Miller Friedrich-Florjan, Gibrich Luiza-Natalja i Putzel Józefina-Marja		
6					1243				16	201	2626	—	—	—	Plac
7					1243				18	201	1170	—	—	—	Plac
8					1242				20	203	—	—	—	—	Plac
9					1241				22	204	875	—	—	—	Plac
10					1240				—	—	—	—	—	—	Plac
11	1239	—	—	—	—				—	—	Plac				
12	1238	—	—	—	—				—	—	Plac				
13	1237	—	—	—	—				—	—	Plac				
14	1236	327	—	—	—				—	—	Plac				
1	223	2039	10 4	Orbach Leiz. Mosz. i F. m.	24	205	1123	—	Grossman Nuta i Ruchla Łaja m., Wiązowscy M. i Chaja m., Bigeleisen Józ. i Pomeranc Hen. Lubochiński Moszek Lejb i Małka m. i Lubochiński Joel i Chana m. Erenlib Szymon i Hinda m. Kiter Szl. i Łaja m. Hecht Szmul Lejb i Hinda Łaja m. i Ordynans Abr., Ordynans Hersz i Mondral Henoch Blinbaum Hersz i S. m. Lubochiński Judel-Lejb i Kajla-Rojza m. Wysocka Luc. i Fiszlewicz Abr. i Szejd. S. m. Miller Friedrich-Florjan, Gibrich Luiza-Natalja i Putzel Józefina-Marja						
3	222	233	—	Grossman Adam Pinkus Sz. i Małka Friana m.	26	206	1061	—	Grossman Nuta i Ruchla Łaja m., Wiązowscy M. i Chaja m., Bigeleisen Józ. i Pomeranc Hen. Lubochiński Moszek Lejb i Małka m. i Lubochiński Joel i Chana m. Erenlib Szymon i Hinda m. Kiter Szl. i Łaja m. Hecht Szmul Lejb i Hinda Łaja m. i Ordynans Abr., Ordynans Hersz i Mondral Henoch Blinbaum Hersz i S. m. Lubochiński Judel-Lejb i Kajla-Rojza m. Wysocka Luc. i Fiszlewicz Abr. i Szejd. S. m. Miller Friedrich-Florjan, Gibrich Luiza-Natalja i Putzel Józefina-Marja						
5	221	17	—	Wolkowski Jan	28	1	255	—	Grossman Nuta i Ruchla Łaja m., Wiązowscy M. i Chaja m., Bigeleisen Józ. i Pomeranc Hen. Lubochiński Moszek Lejb i Małka m. i Lubochiński Joel i Chana m. Erenlib Szymon i Hinda m. Kiter Szl. i Łaja m. Hecht Szmul Lejb i Hinda Łaja m. i Ordynans Abr., Ordynans Hersz i Mondral Henoch Blinbaum Hersz i S. m. Lubochiński Judel-Lejb i Kajla-Rojza m. Wysocka Luc. i Fiszlewicz Abr. i Szejd. S. m. Miller Friedrich-Florjan, Gibrich Luiza-Natalja i Putzel Józefina-Marja						
7	220	978	—	Szefner Wołek, Lejb i Szefner Uryn	30	2	333	—	Grossman Nuta i Ruchla Łaja m., Wiązowscy M. i Chaja m., Bigeleisen Józ. i Pomeranc Hen. Lubochiński Moszek Lejb i Małka m. i Lubochiński Joel i Chana m. Erenlib Szymon i Hinda m. Kiter Szl. i Łaja m. Hecht Szmul Lejb i Hinda Łaja m. i Ordynans Abr., Ordynans Hersz i Mondral Henoch Blinbaum Hersz i S. m. Lubochiński Judel-Lejb i Kajla-Rojza m. Wysocka Luc. i Fiszlewicz Abr. i Szejd. S. m. Miller Friedrich-Florjan, Gibrich Luiza-Natalja i Putzel Józefina-Marja						
9	219	—	—	Woller H. i Safir	32	3	1025	—	Grossman Nuta i Ruchla Łaja m., Wiązowscy M. i Chaja m., Bigeleisen Józ. i Pomeranc Hen. Lubochiński Moszek Lejb i Małka m. i Lubochiński Joel i Chana m. Erenlib Szymon i Hinda m. Kiter Szl. i Łaja m. Hecht Szmul Lejb i Hinda Łaja m. i Ordynans Abr., Ordynans Hersz i Mondral Henoch Blinbaum Hersz i S. m. Lubochiński Judel-Lejb i Kajla-Rojza m. Wysocka Luc. i Fiszlewicz Abr. i Szejd. S. m. Miller Friedrich-Florjan, Gibrich Luiza-Natalja i Putzel Józefina-Marja						
11	218	—	1 4	Plac	34	4	—	—	Grossman Nuta i Ruchla Łaja m., Wiązowscy M. i Chaja m., Bigeleisen Józ. i Pomeranc Hen. Lubochiński Moszek Lejb i Małka m. i Lubochiński Joel i Chana m. Erenlib Szymon i Hinda m. Kiter Szl. i Łaja m. Hecht Szmul Lejb i Hinda Łaja m. i Ordynans Abr., Ordynans Hersz i Mondral Henoch Blinbaum Hersz i S. m. Lubochiński Judel-Lejb i Kajla-Rojza m. Wysocka Luc. i Fiszlewicz Abr. i Szejd. S. m. Miller Friedrich-Florjan, Gibrich Luiza-Natalja i Putzel Józefina-Marja						
13	217	—	—	"	36	5	258	—	Grossman Nuta i Ruchla Łaja m., Wiązowscy M. i Chaja m., Bigeleisen Józ. i Pomeranc Hen. Lubochiński Moszek Lejb i Małka m. i Lubochiński Joel i Chana m. Erenlib Szymon i Hinda m. Kiter Szl. i Łaja m. Hecht Szmul Lejb i Hinda Łaja m. i Ordynans Abr., Ordynans Hersz i Mondral Henoch Blinbaum Hersz i S. m. Lubochiński Judel-Lejb i Kajla-Rojza m. Wysocka Luc. i Fiszlewicz Abr. i Szejd. S. m. Miller Friedrich-Florjan, Gibrich Luiza-Natalja i Putzel Józefina-Marja						
15	217a	3608	—	Gothelf Abram-Jakób	38	6	2665	—	Grossman Nuta i Ruchla Łaja m., Wiązowscy M. i Chaja m., Bigeleisen Józ. i Pomeranc Hen. Lubochiński Moszek Lejb i Małka m. i Lubochiński Joel i Chana m. Erenlib Szymon i Hinda m. Kiter Szl. i Łaja m. Hecht Szmul Lejb i Hinda Łaja m. i Ordynans Abr., Ordynans Hersz i Mondral Henoch Blinbaum Hersz i S. m. Lubochiński Judel-Lejb i Kajla-Rojza m. Wysocka Luc. i Fiszlewicz Abr. i Szejd. S. m. Miller Friedrich-Florjan, Gibrich Luiza-Natalja i Putzel Józefina-Marja						
17	216	3743	—	Gothel Ab. Jak. i Szl. br.	40	7	602	—	Grossman Nuta i Ruchla Łaja m., Wiązowscy M. i Chaja m., Bigeleisen Józ. i Pomeranc Hen. Lubochiński Moszek Lejb i Małka m. i Lubochiński Joel i Chana m. Erenlib Szymon i Hinda m. Kiter Szl. i Łaja m. Hecht Szmul Lejb i Hinda Łaja m. i Ordynans Abr., Ordynans Hersz i Mondral Henoch Blinbaum Hersz i S. m. Lubochiński Judel-Lejb i Kajla-Rojza m. Wysocka Luc. i Fiszlewicz Abr. i Szejd. S. m. Miller Friedrich-Florjan, Gibrich Luiza-Natalja i Putzel Józefina-Marja						
19	215	218	—	Fuks H., Łaja i Fuks Z.	42	8	337	—	Grossman Nuta i Ruchla Łaja m., Wiązowscy M. i Chaja m., Bigeleisen Józ. i Pomeranc Hen. Lubochiński Moszek Lejb i Małka m. i Lubochiński Joel i Chana m. Erenlib Szymon i Hinda m. Kiter Szl. i Łaja m. Hecht Szmul Lejb i Hinda Łaja m. i Ordynans Abr., Ordynans Hersz i Mondral Henoch Blinbaum Hersz i S. m. Lubochiński Judel-Lejb i Kajla-Rojza m. Wysocka Luc. i Fiszlewicz Abr. i Szejd. S. m. Miller Friedrich-Florjan, Gibrich Luiza-Natalja i Putzel Józefina-Marja						
21	214	944	—	Weichselfisch B. i Ch. m.	—	—	—	—	Grossman Nuta i Ruchla Łaja m., Wiązowscy M. i Chaja m., Bigeleisen Józ. i Pomeranc Hen. Lubochiński Moszek Lejb i Małka m. i Lubochiński Joel i Chana m. Erenlib Szymon i Hinda m. Kiter Szl. i Łaja m. Hecht Szmul Lejb i Hinda Łaja m. i Ordynans Abr., Ordynans Hersz i Mondral Henoch Blinbaum Hersz i S. m. Lubochiński Judel-Lejb i Kajla-Rojza m. Wysocka Luc. i Fiszlewicz Abr. i Szejd. S. m. Miller Friedrich-Florjan, Gibrich Luiza-Natalja i Putzel Józefina-Marja						
23	213	3900	—	Ordynans Herszli Hendla małż.	—	—	—	—	Grossman Nuta i Ruchla Łaja m., Wiązowscy M. i Chaja m., Bigeleisen Józ. i Pomeranc Hen. Lubochiński Moszek Lejb i Małka m. i Lubochiński Joel i Chana m. Erenlib Szymon i Hinda m. Kiter Szl. i Łaja m. Hecht Szmul Lejb i Hinda Łaja m. i Ordynans Abr., Ordynans Hersz i Mondral Henoch Blinbaum Hersz i S. m. Lubochiński Judel-Lejb i Kajla-Rojza m. Wysocka Luc. i Fiszlewicz Abr. i Szejd. S. m. Miller Friedrich-Florjan, Gibrich Luiza-Natalja i Putzel Józefina-Marja						
25	212	454	—	Ordynans Herszli Hendla małż.	—	—	—	—	Grossman Nuta i Ruchla Łaja m., Wiązowscy M. i Chaja m., Bigeleisen Józ. i Pomeranc Hen. Lubochiński Moszek Lejb i Małka m. i Lubochiński Joel i Chana m. Erenlib Szymon i Hinda m. Kiter Szl. i Łaja m. Hecht Szmul Lejb i Hinda Łaja m. i Ordynans Abr., Ordynans Hersz i Mondral Henoch Blinbaum Hersz i S. m. Lubochiński Judel-Lejb i Kajla-Rojza m. Wysocka Luc. i Fiszlewicz Abr. i Szejd. S. m. Miller Friedrich-Florjan, Gibrich Luiza-Natalja i Putzel Józefina-Marja						
27	211c	933	—	Hasman Izrael i Chaja m. Goldberg M. Ber	—	—	—	—	Grossman Nuta i Ruchla Łaja m., Wiązowscy M. i Chaja m., Bigeleisen Józ. i Pomeranc Hen. Lubochiński Moszek Lejb i Małka m. i Lubochiński Joel i Chana m. Erenlib Szymon i Hinda m. Kiter Szl. i Łaja m. Hecht Szmul Lejb i Hinda Łaja m. i Ordynans Abr., Ordynans Hersz i Mondral Henoch Blinbaum Hersz i S. m. Lubochiński Judel-Lejb i Kajla-Rojza m. Wysocka Luc. i Fiszlewicz Abr. i Szejd. S. m. Miller Friedrich-Florjan, Gibrich Luiza-Natalja i Putzel Józefina-Marja						

№ policijny	№ hypot.	№ rejestru hypotecz.		WŁAŚCICIELE	№ policijny	№ hypot.	№ rejestru hypotecz.		WŁAŚCICIELE
		sądowy	śledczy				sądowy	śledczy	
44	9	2199	1 4	Bauer Maurycy	47	802	685	9 3	Ramisch Ant. i Matyl m.
—	14	705	—	Steinschneider Ester Nahum	49	803	1362	—	Plichal Mat. i Kar. m.
					51	804	1379	—	Lange Juljusz
					53	804a	2988	—	Kindler Mina
					55	805	3509	—	Götzen Zenon-Flawian i Kazim. Waclaw b-cia
					57	806	2156	—	Mennaberg Hugo i N. m.
					59	807	2466	—	Zilberberg Wiktor
					61	807	3155	—	Lubelski Lewek
					63	808	3343	—	Egler Mateusz
					65	809	1696	—	Czapiewska Teresa
					67	810	1690	—	Plichal Karolina
					69	811	1689	—	Katz Ic. Jos.
					71	812	770	12 3	Neuman Henryk
					73	813	4143	—	Matejko Jan (syn)
					75	815	1297	—	Karbowski Karol
					77	816	—	—	Karbowski Karol
					79	817	771	—	Wever Ernest
					81	818	—	—	Wever Ernest
					83	819	1544	—	Wever Ernest
					85	821	1807	—	Mitke Henr. i Aug. m.
					87	822	2246	—	Zinser Kar. Ferd. i Am. m.
					89	823	1408	—	Miller Adolf-Benjamin i Nadzieja-Augusta-Jadw. małż.
					91	823	1408	—	Miller Adolf-Benjamin i Nadzieja-Augusta-Jadw. małż.
					93	824	2864	—	Sommer Jan
					95	825	2086	—	Ende Gust. Ed. Jul. br.
					97	826	2189	—	Marcinkowscy Al. i M. m.
					99	827	2340	—	Weinberg I. Wolf i Nacha Ruchla m.
					101	828	2746	—	Danziger Anszel Joachim i Estera m.
					103	828aa	1578	—	Firma „Franciszek Wagner & Co.“
					105	829	1347	—	Mitke Adolf i Julianna m.
					107	829	1347	—	Mitke Adolf i Julianna m.
					109	830	964	—	Jeschke Ad. i Agata m. i König Ferdynand
					111	831	902	—	S-wie Silbersteina Mark.
					113	831	902	—	" " "
					115	831	902	—	" " "
					117	832	1762	—	Erbich Karol i Florentyna małż.
					119	832a	2112	—	Rathe Jul. i Katarz. m.
					121	833	2280	—	Miks Karol-Fryd. i Lucja Melania m.
					123	833	2280	—	Miks Karol-Fryd. i Lucja Melania m.
					125	834	2183	—	Müller Her. i Seidel A.
					127	834a	1872	—	Szyffer Maksymilian
					129	835	2036	—	Redner Józef
					131	835aa	3664	—	Kadner Henr.
					133	836	903	—	" "
					133	836	903	—	" "

№ policyjny				WŁAŚCICIELE				№ policyjny				WŁAŚCICIELE			
№		№ rejestru	Rew.	hypot.		hypotecz.		hypot.		hypotecz.		hypot.		hypotecz.	
		sądowy	siedczy			sądowy				sądowy				sądowy	
						siedczy				siedczy					
135	837	650	12 3	Blau Karol				219	866	916	12 2	Desurmont Paweł			
137	837ba	3347	12 2	Szmulewicz v. Naparstek Jankiel i Ruchla m. i Działoszyńska Fajga				221	867	3303		Firma: „Paweł Desurmont Mott & Co“			
139	835	2013		Rahl Paulina				223	868	2451		Akc. Tow. „F. Wilhelma Schweikerta“			
141	838c	980		Cymerman Jakób i Emilia małż.				225	869	981		Tow. Akc. K. Scheibler			
143	839	—		Mess Krystyan				227	880a	3800		Lehman Gust.-Fryderyk			
145	830a	2190		Bähr Herman Reinhold i Emma m.				229	884f	4087		Böhme Em. i Kibbe Lid.			
147	840	2720		Daber Emma				231	884	4086		„Albert Laura ”			
149	840	2967		Mizner Teod.-Lud. i O. m.				233	884a	4088		Schulz Adolf i Olga m.			
151	841	1895		Jung Rudolf				235	884c	3035		Kibe-Kabe Leon i Lidja małż.			
153	841	1895		Jung Herman Edward				237	884g	4690		Bauer Ida, Emil i Wanda rodz.			
155	842	3619		Gross Johan Her. i K. m.				239	984e	5001		Firma „H Reicher i Co“			
157	843t	1818		Lehman Gotfrid i Emil m.				2	47cd	3313	7 4	Schulz Paweł			
159	843	1482		Frenkel Feliks i Bromberg Franciszka				4	47	558		Padwa Lejb i Basz Tanchel (Synagoga)			
161	843a	1261		Jeger Ign. i Matylda m.				6	275E	4042		Silberstein Markus			
163	844	877		Witwand Rud. i Am. m.				8	272	—		Rosengard Mojżesz			
165	844	877		Below Wilh. i Berta m.				10	271i	954		Hentschel Aleks. i Eugen. br. Markus, Wanda, Wever Emilia, Hisenbusch Alwina i Wever Helena			
167	845	2976		Blau Edw. i Joanna m.				12	270c	751		Prussak Dawid			
169	845a	2952		Koberne Rud. i Am. m.				14	786	2509		Pinkus Mieczysław			
171	846	1936		Akc. Tow. S. Rosenblatt				16	781D	1048	9 3	Friedlaender Ludwik i Thieneman Artuur			
173	846	1936		„Peter Bogumił i Em. m.				18	783a	1849		Plac Lichtenfelda Zygm. Krotowski Maurycy i Bloch Adolf			
175	847	1840		Steinbach Fryd. i Steinbach Fr. Gust., Agnieszka, Helena, Emilia Klara i Oskar Alfred rodz.				20	781a	2115		Plac Kamerera Johana Jakubowicz Maksym i Dorota m.			
177	847	1840		Schmidt F., Schmidt N., Schmidt E. i Schmidt O.				22	—	—		Bukiet Dawid Arie, Bukiet Naftali, Hufnagiel Chaja Zysla, Bukiet Josesk-Szulim, Bukiet Hinda, Bukiet Moszek Chaim i Bukiet Marjem			
179	848	1873		„Michel Ernest ”				24	779A	816		Kunitzer Karol-Juliusz Akc. Tow. K. Scheibler			
181	848	1873		Michel Karol Ernest i Matylda m.				26	—	—		Bayer Józef			
183	848	—		Plac A. T. „S. Rosenblatt“				28	774a	1375		Rosenblum Mikołaj			
185	849	1841		Hirszenberg Izrael				30	772B	882		Firma „Jakób Hirsberg i Wilczyński“			
187	—	—		Richter Zygmunt				32	770c	3821		„Brauner Jak. i Ruchla m. Lürkens Wilhelm			
189	851	—		„ ”				34	7766	931		„ ”			
191	852	1735		„ ”				36	787G	1032		„ ”			
193	853	1735		„ ”				38	774a	1375		„ ”			
195	854	1735		„ ”				40	770c	3821		„ ”			
197	855	1735		„ ”				42	770c	3821		„ ”			
199	856	1735		„ ”				44	769B	555		„ ”			
201	857	2304		Fischer Franciszek				46	768c	2047		„ ”			
203	858	1736		Richter Józ. i Reinch. br.				48	768c	2047		„ ”			
205	869	220		„ ”				50	768c	2047		„ ”			
207	860	3401		Richter Józef											
209	861	3402		Richter Reinhold											
211	862	1839		Szejwert Oskar											
213	863	1839		„ ”											
215	864	904		Akc. T. F. W. Schweikert											
217	865	905		Firma: Paweł Desurmont, Mott & Co											

№ policyjny				WŁAŚCICIELE				№ policyjny				WŁAŚCICIELE			
№		№ rejestru	Rew.	hypot.		hypotecz.		hypot.		hypotecz.		hypot.		hypotecz.	
		sądowy	siedczy			sądowy				sądowy				sądowy	
						siedczy				siedczy					
52	765c	1290	9 3	Albert Otto-Henryk i Augusta małż.				118	730b	867	12 2	Szycht Antoni			
54	764	194		Ranke Lud. i Em. m.				120	729A	966		Falzman Gust., Krusche Marja, Falzman Natalja i Falzman Olga			
56	763B	760		Dobraniccy Abr. i Suram.				122	726A	353		Pfenig Matylda			
58	811a	2390		Ferderer And. i Am. m.				124	725	1555		Müller August			
60	761G	505	12 3	Rutkowska Józefa				126	724c	277c		Daube Adolf, Gustaw-Oskar Paweł i Ryszard-Gotfryd bracia i Zandner Berta			
62	758a	1718		Kinderman Franciszek				128	724c	277c		„ ”			
64	—	—		Tow. A. „Karol Bennich“				130	723	382		Akc. Tow. „Zawiercie“			
66	757	525		Rosenthal Lejzer Dawid i Zofja m.				132	722	2769		Fischer Maks			
68	—	—		Müller Juljusz				134	721	153		Schweikert Oskar			
70	754	1161		Pfenig Matylda				136	720	3581		Krusche Leonard i Alfred br.			
72	753c	1304		Knak Bruno				138	719	2284		Rosenthal Dawid			
74	752a	4050		Knak Berta Eugenia i Ruszewska Marta-Hel.				140	717c	3240		Macke Jan i Joanna m.			
76	751b	3167		Ramisch Paweł				142	716	381		Meldner Karolina, Wilwand Am., Meldner Józ., Meldner Jul. Meldner Alb., Meldner Emilja i Meldner Oskar			
78	750a	3166		Blumenthal Juljusz i Czesława m.				144	716	381		Gintz Reinhold Karol i Marjaana m.			
84	747a	2453		Blumenthal Juljusz i Czesława m.				146	715c	3405		Haebler Emil			
86	746	—		Ilnicki W. i Zimierz				148	715c	3405		Trzcinka Benjamin Ber i Tauba m.			
88	746a	3738		Fijal Amalia i Fijal Ferdynand, Wilhelm i Joanna Agnieszka rodz.				150	713e	107c		Zilke Samuel			
90	744B	—		Niedzwiecki Józ. i Dziem-ber Henryk				152	712i	1964		Schlosberg Urjasz			
92	743	279		Tugemana sukcesorowie Heine Roz., Richter Klara, Nippe Juljusz Nippe Fryder. Wilhelm, Nippe Oskar i Schweikert Anna Karolina				154	711k	2501		Cyrus Rudolf i Berta m.			
94	742u	1332		Keder Ida, Otylja i Wanda rodz. Kin i Gier Olga i Linda				156	710	241		Bresler Luiza			
96	741A	259		Kindermana suke.				158	709	380		Przytyccy Dawid i Rojza Rachel m. i Weinkranc Sz. i Dw. m. i Weiskol Szm. Abram i Nauma Freindel małż.			
98	830a	2540		Reinert Józef				160	708a	1495		Schoepke Adolf			
100	739b	3543		Brenner Oswald				162	707a	3834		Wolanek Adolf Władysław, Fischer Amalja Rozalja, Wolanek Ant. August., Wolanek Wanda Heur., Wolanek Olga, Fischer Albert Fr. i Kopczyński			
102	738a	2530		Schweikert Cezar-Rysz.				164	706a	2400		Bank Handlowy w Warszawie			
104	736a	1017a		Prieser Wilhelm				166	706a	2400		„ ”			
106	736	1017		Schweikert Robert i Emma m.											
108	735	2533		Eisert Emil i Jadwiga Helena m.											
110	734a	1763		Berendt Gustaw											
112	733d	3542		Brenner Oswald											
114	732c	612		Lamert Karolina Matylda Lamert rodz.				168	705a	3204		„ ”			
116	731c	1651		Welke Juljusz i Am. m.				170	704	3540		„ ”			

№ policyjny	№ hypot.	№ rejestru hypotecz. sądowy	Rew. śledczy	WŁAŚCICIELE	№ policyjny	№ hypot.	№ rejestru hypotecz. sądowy	Rew. śledczy	WŁAŚCICIELE	
										№ rejestru hypotecz. sądowy
176	700	478	12 2	Akc. Tow. „J. John w Łodzi“	3	302	39	10	4	Fibich Adolf
178					5	308	652			Nowak M.
180					7	464	326			Poznański Salom. Ic, Poznański Mosz. Aron
182					698a	2807				Lichtenstein I, Lichtenstein Gudkin, Goldberg
184	697i	2055				Ryf. i Goldberg Simche-Josek				
186	—	—				Grosman Jos. Szm. i F. m, i Ciurapscy Aleksander i Antonina m.				
188	694a	2194				Jarociński Zygmunt				
190	—	—				"Litman Jeruchem" Małka małż.				
192	692a	1773				Kawenoki Szm. i Taubem				
194	691u	1559				Wiślicka Chana				
196	690a	2314				Padwa Jetty Chany S-wie				
198	689a	2408		Opitz Gustaw i Marja m. Manasse Gustaw i Zygmunt i Augusta m.	11	462	357			Wolrauch Mosz. i R. m.
200					23	458	1553			Brin Hersz
202					25	457	2198			Przepiórka Tob. i R. m. Szeffner M. W. i Ryf. m. Nowaccy Teofil Emil i Emma Wilh. m.
204	687	637				Frankenstein W. H. m.				
206	685a	2272				Majrantz Ajzyk i Hinda m. i Perle Ch. i Ch. m.				
208		2272				Abel Fryd. i Paulina m.				
210	684a	3101				Herman Amalja, Golszyd Matylda, Zager Wanda-Emilja, Kunkel Alma-Aurelja, Jekel Elfryda i Jekel Józef, Miller Artur-Gustaw, Salomonowicz Lelman, Herzog Olga, Mauch Wanda i i Rejchert Karol-Aleksander Cezar				
212	683a	1435				Firma „R. Biederman“ w osobach Roberta i Alfreda br. Biederman				
214	682a	2096				Bechtold Hugo Artur i Ryszard Ad. br.				
216	681a	1863				Stillera Arnolda S-wie i Bielschowski Juljusz				
218	670	133				Bauman Karolina				
220	662	892				Zucker Albert i Berta m.				
222	661a	2811				Kestenberg Majer				
224	660A	951				Wagner Henryk				
226	659a	2599				Neuhaus Henoch i Chawa małż.				
228	668a	2600								
230	657a	3078								
232	—	—								
234	655	2140								
236	654	1139								
238	640ccdd	1732								
240	642BB	1710								
242	640ka	3951								
—	275E	4042								
1	21	817	10	4						Dobranicki Adolf

Wschodnia

№ policyjny	№ hypot.	№ rejestru hypotecz. sądowy	Rew. śledczy	WŁAŚCICIELE	№ policyjny	№ hypot.	№ rejestru hypotecz. sądowy	Rew. śledczy	WŁAŚCICIELE	
										№ rejestru hypotecz. sądowy
59	1411A	495	8	4	48	489	470	8	4	Szatan Hersz i Chana małż.
61	1412	514			50	489A	822			Morgenstern Dawid i Mirła m.
63	1412	514			52	1419	1224			Jokel Józef
65	1413	1628			54	1418	3115			Stark Amalia rodz. Finster
67	1413	738			56	1417	2475			Krüger Józef Juda i Fajga małż.
69	1376	1091			58	1403	1498			Kurtz Gedal, Tepper Ch. i ss. Nychy Kurtz
2	21 ma	3242	1	4	60	1385	432			Zaidel Berta, Reichelt K. Aleksander Cezar, Herzog Olga i Mauch Wanda Ludmila
4	21k	1578			62	1385A	823			Silberszatz Józef i M. m.
6	3036b	2869			64	1419	1224			Jokiel Józef
8	303a	3070			66	1416A	3936			Kissina Benjamina S-wie
10	465	805	2	4	68	1415	4072			Dasler Krystyna, Bisz Rozalja, Dasler Reinhold-Karol, Dasler Adolf, i Dasler Gustaw
12	466a	3266			70					
14	467	852			72	1414	1436			Gutman Aleksander i Frajdla m.
16	468	1436			74	1414A	1062			Gehlig Otto
18	469	1786			76	1375	597			
20	470	1413			1	—	—	5	3	Plac
22	471	4114			3	—	—			"
24	472	1194			5	—	—			"
26	333	481			7	1197ж	—			Draże
28	431	443			9	916a	1979			Scholtz Rudolf i Est. m.
30			30	30			11	915c	1772	
32	473	1148			13	915d	2154			Müller Jan Elżbieta m.
34	474	394			15	914g	1958			Pietrowski Jan
36	475	467			17	914h	1962			Ditbrener Ernestyna i Wilhelmina
38	476	395			19	912e)	2895			Batawia Maksymiljan i Frischman Helena
40	477	807			21	912f)				Szepean Juljusz Jakób i Marta Lidja m.
42	478	1418			23	911	2110			Mühlnickel Dorota
44	479	1556			25	910c	4004			Sprenger v. Schprenger Karol i Amalia m.
46	480	1997			27	910e	3752			Plac
					29	—	—			"
					31	—	—			"
					33	—	—			"
					35	907r	3661			Kulesza Aleksander

Wysoka

№ policyjny	№		Rew.	WŁAŚCICIELE	№ policyjny	№		Rew.	WŁAŚCICIELE
	hypot.	rejestru hypoteczn. sądowy				hypot.	rejestru hypoteczn. sądowy		
7	—	—	7 4	Plac	6	—	—	7 4	Plac
9	320N	—	—	Górniewicz Magdalena	8	320zzz	—	—	Bochiński Franciszek
11	320abm	3481	—	Lipiński Teoil	10	350ba	2299	—	Jarosławscy Józ. i Ma-
13	—	—	—	Plac	12	54ca	3397	—	rjanna m.
15	1537	3464	—	Ferrenbach Henryk	14	1536	3513	—	Nikodeme Aleksander
17	—	—	—	Plac	16	1624	3606	—	Bloch Icek-Dawid
19	285a	2175	—	Tujakowski Teodor	18	787u	2099	—	Speidel Jan
21	—	—	—	Plac	20	320AA	—	—	Felau Amanda, Gebhardt
23	—	—	—	"	22	1527	3742	—	Otylja, Porańska Ida
25	285i	3011	—	Gitta vel Gilka Załmanow	24	1529	2525	—	i Rozenberg Otylja.
27	—	—	—	"	26	—	—	—	Czech Szymon
29	—	3833	—	Schultz Otto Jan	28	1531	3929	—	Weyrauch Rob. i Schmidt
31	—	—	—	"	30	1532	3246	—	Ferdynand
33	—	3537	—	Micherscy Franciszek i	32	270bba	2995	—	Schmidt Ferdynand
35	270ff	1318	—	Barbara m.	34	270cc	1316	—	Plac
37	270gg	1319	—	Hak Hajman i Chaja-	36	270dd	1317	—	Smulscy Antoni i Alw. m.
39	787aa	1171	—	Frajda m.	38	787t	2021	—	Glanc Josek i Gitta małż.
41	787mm	2965	9 3	S. Barciński S-ka	40	787u	2099	9 3	Klinszporn Fryd. i R. m
43	787N	—	—	Greser Paweł i Zofja m.	42	787w	2470	—	Dawidowicz Józef
45	7 7oo	3673	—	Redler Kar. Rob. i Li-	44	787y	3339	—	Dworzak Juliusz i Emma
47	789aa	3358	—	dja Emma m.	46	787y	1752	—	Natalja m.
49	795aa	3285	—	Dębczyńska Antonina	48	787z	1752	—	Pfeifer Otto i Zeidel Paw.
51	795oo	3366	—	Krieger Fryderyk i Mina	50	795	2625	—	Felau Amanda, Gebhard
53	795tt	2757	—	Fiszer Adolf i Oiga małż.	52	xyzz	—	—	Emilja, Porańska Ida i
55	790AB	—	—	Neumark Sew. i Hel. m.	54	790e	1928	—	Rosenberg Otylja
57	791d	2679	—	"	56	793	2917	—	Stein Paweł i Otto Ka-
59	—	—	—	Firma "Bracia Bukiet"	58	—	2917	—	rol Edw. i Karolina m.
61	793L	2025	—	Kamiński Józef	60	793r	3049	—	Swinarska Natalja
63	793r	3723	—	Brisz Rozalia, Dasler	62	794	2724	—	Frenkel Dorota, Frenkel
65	794k	2049	—	Reinhold Karol, Dasler	64	—	—	—	Mieczysław-Dawid, Mon-
67	795iii	2820	—	Adolf i Dasler Gustaw	66	—	—	—	nitz Regina, Frenkel A-
69	796ii	1294	—	"	68	—	—	—	leksander, Frenkel Ste-
71	798k	2478	—	Wagner Reinhold i Ama-	70	—	—	—	fania i Frenkel Róża.
73	800k	1468	—	lia małż.	72	804II	3513	—	Kraft Emil-Robert
75	800k	1468	—	Marczewscy v Maczew-	74	803G	2105	—	Fuks Józef-Majer i Cha-
77	804gr	2979	—	scy Wilh. i Natalja m.	76	804g	3000	—	na m. i Erlich Henoch
79	805k	3255	—	Fischer Józef i Joanna m.	78	804g	3000	—	Fiedler Gustaw
81	—	—	—	Blwert Karol i Amalja	80	809i	4013	—	"
83	—	—	—	Berta m.	82	—	—	—	"
85	—	—	—	"	84	—	—	—	"
87	—	—	—	Schröder Ryszard "	86	—	—	—	"
89	—	—	—	Szlf Robert	88	—	—	—	"
2	320ff	2234	7 4	Rybarkiewicz Leon i Ka-	90	—	—	—	"
4	—	—	—	rolina m.	92	—	—	—	"
6	—	—	—	Arkuszewski Wacław	94	—	—	—	"
8	—	—	—	Plac	96	—	—	—	"
10	—	—	—	"	98	—	—	—	"
12	—	—	—	"	100	—	—	—	"
14	—	—	—	"	102	—	—	—	"
16	—	—	—	"	104	—	—	—	"
18	—	—	—	"	106	—	—	—	"
20	—	—	—	"	108	—	—	—	"
22	—	—	—	"	110	—	—	—	"
24	—	—	—	"	112	—	—	—	"
26	—	—	—	"	114	—	—	—	"
28	—	—	—	"	116	—	—	—	"
30	—	—	—	"	118	—	—	—	"
32	—	—	—	"	120	—	—	—	"
34	—	—	—	"	122	—	—	—	"
36	—	—	—	"	124	—	—	—	"
38	—	—	—	"	126	—	—	—	"
40	—	—	—	"	128	—	—	—	"
42	—	—	—	"	130	—	—	—	"
44	—	—	—	"	132	—	—	—	"
46	—	—	—	"	134	—	—	—	"
48	—	—	—	"	136	—	—	—	"
50	—	—	—	"	138	—	—	—	"
52	—	—	—	"	140	—	—	—	"
54	—	—	—	"	142	—	—	—	"
56	—	—	—	"	144	—	—	—	"
58	—	—	—	"	146	—	—	—	"
60	—	—	—	"	148	—	—	—	"
62	—	—	—	"	150	—	—	—	"
64	—	—	—	"	152	—	—	—	"
66	—	—	—	"	154	—	—	—	"
68	—	—	—	"	156	—	—	—	"
70	—	—	—	"	158	—	—	—	"
72	—	—	—	"	160	—	—	—	"
74	—	—	—	"	162	—	—	—	"
76	—	—	—	"	164	—	—	—	"
78	—	—	—	"	166	—	—	—	"
80	—	—	—	"	168	—	—	—	"
82	—	—	—	"	170	—	—	—	"
84	—	—	—	"	172	—	—	—	"
86	—	—	—	"	174	—	—	—	"
88	—	—	—	"	176	—	—	—	"
90	—	—	—	"	178	—	—	—	"
92	—	—	—	"	180	—	—	—	"
94	—	—	—	"	182	—	—	—	"
96	—	—	—	"	184	—	—	—	"
98	—	—	—	"	186	—	—	—	"
100	—	—	—	"	188	—	—	—	"
102	—	—	—	"	190	—	—	—	"
104	—	—	—	"	192	—	—	—	"
106	—	—	—	"	194	—	—	—	"
108	—	—	—	"	196	—	—	—	"
110	—	—	—	"	198	—	—	—	"
112	—	—	—	"	200	—	—	—	"
114	—	—	—	"	202	—	—	—	"
116	—	—	—	"	204	—	—	—	"
118	—	—	—	"	206	—	—	—	"
120	—	—	—	"	208	—	—	—	"
122	—	—	—	"	210	—	—	—	"
124	—	—	—	"	212	—	—	—	"
126	—	—	—	"	214	—	—	—	"
128	—	—	—	"	216	—	—	—	"
130	—	—	—	"	218	—	—	—	"
132	—	—	—	"	220	—	—	—	"
134	—	—	—	"	222	—	—	—	"
136	—	—	—	"	224	—	—	—	"
138	—	—	—	"	226	—	—	—	"
140	—	—	—	"	228	—	—	—	"
142	—	—	—	"	230	—	—	—	"
144	—	—	—	"	232	—	—	—	"
146	—	—	—	"	234	—	—	—	"
148	—	—	—	"	236	—	—	—	"
150	—	—	—	"	238	—	—	—	"
152	—	—	—	"	240	—	—	—	"
154	—	—	—	"	242	—	—	—	"
156	—	—	—	"	244	—	—	—	"
158	—	—	—	"	246	—	—	—	"
160	—	—	—	"	248	—	—	—	"
162	—	—	—	"	250	—	—	—	"
164	—	—	—	"	252	—	—	—	"
166	—	—	—	"	254	—	—	—	"
168	—	—	—	"	256	—	—	—	"
170	—	—	—	"	258	—	—	—	"
172	—	—	—	"	260	—	—	—	"
174	—	—	—	"	262	—	—	—	"
176	—	—	—	"	264	—	—	—	"
178	—	—	—	"	266	—	—	—	"
180	—	—	—	"	268	—	—	—	"
182	—	—	—	"	270	—	—	—	"
184	—	—	—	"	272	—	—	—	"
186	—	—	—	"	274	—	—	—	"
188	—	—	—	"	276	—	—	—	"
190	—	—	—	"	278	—	—	—	"
192	—	—	—	"	280	—	—	—	"
194	—	—	—	"	282	—	—	—	"
196	—	—	—	"	284	—	—	—	"
198	—	—	—	"	286	—	—	—	"
200	—	—	—	"	288	—	—	—	"
202	—	—	—	"	290	—	—	—	"
204	—	—	—	"	292	—	—	—	"
206	—	—	—	"	294	—	—	—	"
208	—	—	—						

№ policyjny	№ policyjny	№ hypot.	№ rejestru hypotecz. sądowy śledczy	WŁAŚCICIELE	№ policyjny	№ hypot.	№ rejestru hypotecz. sądowy śledczy	Rew.	WŁAŚCICIELE
7	153	997	3136	6 2	Daube Gustaw Kubeczek August Leibowicz Dawid	62	903	620 6 2	Meisner Ludwik Reinhold i Emma m. Tischer Engelbert i Preis Ludwik Teodor Preis Ludwik Teodor
9	155	996	—			64	904	3018	
11	157	995	3534			66	905	2014	
13	159	994	3699			68	906	2149	
15	161	993	1629		Meisner Józef	70	—	—	
17	163	992	3045			72	—	—	
19	165	991	62			74	907	3821	Plac Wolanek Karoliny Wolanek Emanuel
21	167	990	1886			76	934	472	Roll Ernest Gotlieb
23	169	989	63		Schröder Ryszard	78	—	—	
25	171	988	2657		Resenblum Mikołaj	80	935	1196	Braune Juljusz i Matylda małż.
27	173	987	3374		Wierczyński Karol	82	936	1150	Schmidt Franciszek
29	175	986	65			84	937	2442	Schulz Wilhelm
31	177	985	2726		Zychlewicz Ignacy	86	938	1151	Schmidt Franciszek
33	179	984	3722		Tischer Paulina i Mejnzer Karoliny SS-wie	88	—	—	Straż Ogniowa
	181	983	67		Tischer Engelbert	90	—	—	Plac
35	183	982	68		Szyndler Juljusz	92	—	—	
37	185	981	3485		Brandt Karol	94	—	—	
39	187	980	3484			96	943	3495	Zeidel Adolf i Karol m. Plac
41	2					98	—	—	
43	6	885/6	1856		Geyer Eugeniusz	100	—	—	
45	8					102	946	3434	Włodarski Ignacy i Józefa m. Plac
47	10					104	—	—	
49	12				Geyer Eugeniusz	106	—	—	
51	14	885/6	1856			108	—	—	
53	16	887	214			110	950	—	König Alojzy
55	18	888	946		Müller Jan i Marja m.	112	—	—	Plac
57	20	889	946			114	—	—	
59	22	889	946			116	952	2700	Resler Franciszek i Radziszewska Elżbieta
	24	890	3322		Steinert Adolf	118	953	2902	Kopelowicz Men. i Cw. m.
61	26	891	1116			120	954	—	Steinke Elias
63	28	892	1660		Karol Robert	122	955	955	Zarbok Adolf i Emilia małż.
65	30	893	2870		Preis Ludwik Teodor i Franciszka m.	124	—	—	Ogród
67	32	893	2870		Scharf Józef i Władysław v. Waclaw br.	126	956	986	Meisner Józef, Rynnow Paulina i Meisner Józef, Zygmunt Maks, Wanda Helena. Br. Teodor, Jan, Leop. rodz.
69	36	894	2734		Preis Ludwik Teodor i Franciszek m.				
71	40	895	3554		Wiśniewscy Aleksander Wiktorja m.	128	978/9	2250	" "
73	42	895	3185		Gerlicz-Milen	130	978/9a	4056	" "
75	44	895	3185		Plac	—	959	2565	Lefler Jan i Lefler Florentyny Sowie
77	46	897	1942		Kajlich Ludwik i Kajlich Rudolf				
79	48	—	—		Ramisch Edward				
81	50	898	4130						
83	52	899	3647						
85	54	900	3646						
87	56	900	3646						
89	58	901	1117		Krieger Aleksander i Anna małż.				
2	60	902	3670		Wendler Franciszek	1	278/9	103 11 4	Akc. Tow. K. Scheibler
4	3	446	1045						" " "

Zawadzka.

№ policyjny	№ policyjny	№ hypot.	№ rejestru hypotecz. sądowy śledczy	WŁAŚCICIELE	№ policyjny	№ hypot.	№ rejestru hypotecz. sądowy śledczy	Rew.	WŁAŚCICIELE
5	445	2594	11 4	Drozdowski Waclaw Flaks Józef i Hinda m.	22	47c	2005 7 4		Moszkowicz Jankiel i Pe-sa m.
7	444	2070		Lubiński Kazimierz	24	47d	2337		Morgenstern Natan Majer i Dwojra m.
9	443	681		Firma „Landau & Co“	26	47NN	3237		Lange August i Kar. m.
11	442	234		Petrykowski Józef i Roman bracia	28	47F	3228		Häusler August
13	49	1149		Dudak Abram Leib	30	47ka	3236		Häusler Gotieb
15	48B	1065		Traube Abe	32	51i	2381		Wohl Uszer i Hel. m.
17	48c	1066		Zandmeier L. i Gust. m.	34	51b	2380		Pomeranc Aron i Necha Marjem m.
19	48D	1067		Schtorch Litman Majlech i Sura Marja m.	36	516	2997		Król Hanna Morel
21	48E	1068		Lubiński Józef-Nissen i Estera Bajla m.	38	51f	2578		Watenberg Abram i Chajja m.
23	48F	2741		Salamonowicz Abr. Icek Fir. „E. Briggs br. Co“	40	51bl	2532		Landau Binem i Perla m.
25	48G	2392		Dobrzyński Leopold i Adela m.	42	51BM	3147		Szkoła elementarna miejska imienia Hermana i Miny m. Konstadt
27	48H	2343		Reiter Adolf	44	51BN	2792		Nomburg Juda-Chackiel i Ferka m.
29	48I	2344		Fuks Hersz i Fuks Hinda Laja	46	—	—		Litauer Izydor
31	48k	1177		Wiśliccy Hen. i Hin. m.	48	54d	2706		Milińska Zofja
33	52M	2512	7 4	Herszberg Moszek Szaja i Itta Marjem m.	50	54φ	3055		Zalewski Antoni i Margules Waclaw
35	51N	3498		Turkeltaub Samuel i Balbina	52	54φa	3406		Bornstein Samuel
37	51o	3076		Hesse Józef	54	54h	3094		Gruber Gotlieb i M. m.
39	48r	2837		Plac Cyrku					Zgierska
41	48pr	2760		„Wejner” Karol i Lidja m.	1	179	156 1 1		Sender Szmul Zeinwel i Laja m.
43	—	—		Groner Jakob-Fajwel	3	178	923		Hertzberg Abus i Taubem.
45	—	—		Lipińska Karolina	5	177	737		Lachman Chana
47	320ui	2645		Grosman Natau	7	157	4021		Stark Wanda i Taller Wanda Amalja
49	320uk	2755		Peter M. i succ. G. Petera	9	157c	4040		Schipper Icek Mendel i Chana m.
51	320D	—		Jakubowicz Józef	11	157d	4142		Bocheński Tomasz i A. m.
53	320	—		Bajbus Mojżesz, Bajbus Aleks. i Bajbus Anna	2	137	145 3 1		Bławat Ruchla i Majerowicz Jak. i Ruda m.
2	277	276 11 4		Ronthaler Stefan Aug., Ronthaler Emma Kryst., Krempich Anna Marta i Ronthaler Hel. Gabr.	4	138	162		Izraelowicz Hersz i Krysa m., Neuhaus Mordka Leib, Ciechanowska Sura i Rusak Estera
4	436	391		Dering Eug., Stildt Eug., Dering Osk. i Dering J.	6	139	—		Jatki
6	437	812		Likternik Maur. i Nat. m.	8	140	146		Kaliński Szmul
8	438	442		Hofman Stanisław	10	142	186		Szeinman Wolf i Chajja Sura m., Srebrnik Nuta i Fajtlewicz Jakób
10	439	392		Schulz Paweł	12	143	390		Wróblewski Lejzer
12	440	482		Grodzińska Basia, Wielikowska Bajla, Rosenblatt Marjem i Grodzienscy Chaim Jankiel, Lejzer Iser Michał i Gitla	14	144	—		Lipowski Józef
14	441	856		rodz. i Heller Haja.	16	145	180		Reibenbach Gabriel i Mindla Ryfka m.
16	47	558	7 4	Calel Abram Lemel					
18	47a	2008							
20	47b	2004							

№ policijny	№ hypot.	№ rejestru hypotecz.	Rew. sądowy śledczy	WŁAŚCICIELE		№ policijny	№ hypot.	№ rejestru hypotecz.	Rew. sądowy śledczy	WŁAŚCICIELE	
				№ policijny	№ hypot.					№ rejestru hypotecz.	Rew. sądowy śledczy
18	146	179	3	1	Lipniccy Abe i Gite m.	35	786m	2081	7	4	Matis Aleksander Lucjan i Marja m.
20	147	538			Kempner Abram i Tauba małż.	37	786n	1573			Matz Karol
22	148				Trybuchowska Konstanc.	39	786o	3214			Guhl Florentyna
24	149	2898			Kopczyńska Franciszka i Kopczyński Józef Bolesław, Władysław i Leonard br., Kuzitowicz Klementyna	41	786p	3105			Hofman Paulina
					Reibenbach Falwel i Si-tenfeld Icek	43	786zz	2430			Lande Jakób
26	150	994			Orzelek Masza i Orzeł-ka Chaima Szulema S-owie	45	786S	2441			Jantz Otto Mikołaj
28	151	1075			Sladkowski Chaim, Zis-man Abram i Kajla Cha-na małż.	47	272ee	2785			Planer Rudolf
30	152	3096			Dobrzyński Izrael Majer i Basia Fajga m.	49	270du	1317			Dworzak Juljusz i Emma Natalja m.
32	152a	2356			Wolner Marja i Wolner Ametja Emma, Melida, Klara i Alma Elfr, rodz.	51	270gg	1319			Pasiewicz Wawrzenc i Teodozja m.
34	153	3891			Gingold Icek Majer i Su-ra m., Gingol Jakób Dawid i Chud. Ruch. m.	53	270hh	1320			Goldblum Natan i Roza-lja małż.
36	154	2841			Bocheński Tomasz	55	270ii	1321			Borzekowski Jakób
38	154a	2202			Gingold Icek Majer i Ja-kób-Dawid br.	57	270kk	1322			Kaluszyner Moszek
40	154u	1232			Bocheński Tomasz	59	270ll	1323			Dawid i Zyse-Nache m.
	157d	4142				61	787ee	1396			Franeke Karol i Emilja Augusta m.
						63	—	—			Disner Karol
						65	—	—			Plac
						67	786w	3566			"
						2	786	386	9	3	Disner Marjanna
						4	786pr	3779			Fischer Roberta Gusta-wa S-wie
						6	786E	2861	11	4	Fiszer Melanja
						8	786D	1048	9	4	Fir. „Wilhelm Landau”
						10	787a	1026	7	4	Pinkus Mieczysław
						12	787b	1027			Schultz Fryd. i Juljan. m.
						14	787E	1028			Guhl Wilhelm i Floren-tyna m.
						16	787E	1030			Schütz Paulina wdowa
1	264	3283	11	4	Wiśliccy Szaja i Chanam.	18	787d	1029			Schütz Teodor Ferdynad, Schütz Edward, Schütz Edmund
3						20	787G	1032			Stefanus Adolf i Marja m.
5	265c	758a			Lubieńscy hr. Stanisław i Marja m.	22	787h	1154	9	3	Emde Karol Fryderyk Akc. Tow. „Karol Scheibler”
7	265b	1087			Prusak Oskar i Róża m.	24	787i	1118	7	4	Winter Abram
9	265A	873			Birenweig Bern i Cohn Maksym. i Michał br.	26	787k	1271			Szultz Marja-Augusta-E-milja
13	786B	2509	7	4	Prusak Dawid	28					Stefanus R. i Am. m. Nit-sche Julja
15	786A	4188			Ryski Bank Handlowy oddział w Łodzi	30					Maurer Lorentz.
17	786aa	2167			Ciegelberg Aron i Cie-gelberg Szaja Gitla m.	32	787u	2696			Glikerman Ernest, Oskar, Elza i Artur-Wilhelm rodz.: Gomburg Olga, Ejlenfeld Klara Paulina i Steigert Lidja
19	786F	1076			Modrow Edward	34	787o	1966			Blawat Lewek
21	786ag	1917			Freund Adolf i Lilli m.	36	787p	2910			Grodzicki Karol
23	786S				Feiler Franciszek						
25					Łódzka firma „Emil Ei-sert & Co”						
27	270r	4136			Keller Rudolf						
29	786i	1560									
31	786k	1700									
33	786L	2658									

Zielona.

№ policijny	№ hypot.	№ rejestru hypotecz.	Rew. sądowy śledczy	WŁAŚCICIELE		№ policijny	№ hypot.	№ rejestru hypotecz.	Rew. sądowy śledczy	WŁAŚCICIELE	
				№ policijny	№ hypot.					№ rejestru hypotecz.	Rew. sądowy śledczy
38	787rr	2911	7	4	Grodzicki Karol	14	946d	3472	5	3	Suwalscy Stanisław Matylda m.
40	787s	1155			Wilkowicz Chaim						Żelazna
42	787t	2021			Pfeiffer Otto i Seidel P.						(przy głównej fabryce Scheiblera)
44	787aa	1171			Greser Paw. i Zofja m.						
46	787cc	2193			Dawidowicz Litman i Ma-rjem m., Zondkowsy Gecel i Estera m.						
					Lisowski Bogumił						
48	270mm	1324			Plac	1	1293f	3068	6	2	Stanisławski Nepomucen
50	—	—				3	1293e	3067			Chojnacy M. i Sz. małż
52	—	—				5	1294aa	3063			Moszkowicz Ahram-Lejt i Hendla m. Popowsy
54	788t	3703			Schnelke Henryk i Em-ma-Amalja m.						Szlama i Surra m. i Blej-man Lejzer i Kajla-Che-wet m.
56	271	—			Schulz Otto Jan	7	1293d	3066			Pełka Jarosław
58	—	—			Plac	9	1293a	3064			Stachlewskiej Marji S-wie
60	—	—				11	—	—			Plac Akc. Tow. K. Schei-bler
62	—	—				13	—	—			Plac
1	787k	1271	7	4	Faltzmana S-wie	15	—	—			
2	788c	2346			Stefanus Edm. i Amalja m. i Nitsche Juljanna	17	1282a	1686			Koźmińska Joanna
3	788D	1335			Bayer Józef	2	—	—			Plac
4	788o	2795			Akc. Tow. K. Scheibler	4	1282bb	2041			Majda Andrzej
5	788Fx	2211			Krempf Karol-Rudolf	6	1282r	2611			Woźniak Elżbieta
6	788g	3249			Berger Chana Ruchla i Rosen Hersz v. Lipman	8	1282a	1929			Jesse Edward i Floren-tyna m.
7	788h	1926			Rappeport Szmul i Rap-peport Majer	10	1282aa	1929			Nowaczyk Mateusz i Ju-ljanna m.
8	788II	2774			Karpow Włodzimierz	12	1177φ	2612			Kreczmer Jan
9	788ki	2260			Słodki Bertold	14	1177φφ	4579			Orzechowski Konstanty
10	788M	2839	9	3	Kremer Jankiel	16	1177	—			Geinbecher Henryk
						18	1177d	3761			Molińscy Tomasz i An-tonina m.
1	912a	2874			Wagner Gustaw	20	1177	3116			Heide Gustaw i Paul. m.
3	912b	3336	5	3	Krieger Andrzej i Lud-wika m.	22	1177a	2743			Meyer Amalia
5	912e	2957			Kaliszer Estera Chaja						Żelazna
7	912d	2799			Zdrojewscy M. i Ant. m.						(za cmentarzami)
9	912e	2895			Batawia Maksymiljan i Frischman Helena						
11	912f	2064			Dergeld Leopold i Alwi-na małż.	1	—	—	6	2	Plac
2	914b	2064			Zimmerman Gust. i M. m. Klemm Juljusz i Juljan-na małż.	3	5346	3687			Fischer Franc. i Albert Oskar, Wład., Otylia Amalja, Maksym. Teo-dor, Stefania Amalia i Teodor Alfons rodz.
4	914c	1108			Sulkowiak Lejbuś, Zig-band Jochel i Chawa i Zigband Josek Icek	5	—	—			Plac
6	914d	1108			Roth Wilhelm	7	—	—			"
8	914e	2065			Dittbrener Ernestyna	9	—	—			"
10	914φ	3804			Wilhelmina	11	—	—			"
12	914h	1962				13	—	—			"

№ polisyjny	№ hypot.	№ rejestru hypotecz.	Rew.		WŁAŚCICIELE	№ polisyjny	№ hypot.	№ rejestru hypotecz.	Rew.		WŁAŚCICIELE
			sądowy	sędzi					sądowy	sędzi	
15	497dd	2117	6	2	Gehlig Herman	4	—	—	3	1	Plac
2	497z	3932			" "	6	90xy	3084			Lik Franciszek i Katarzyna m.
4	—	—			Plac	8	59c	2850			Bleiman Lejzer i Kajla
6	—	—			" "						Chawel m. i Weinberg
8	—	—			" "						Luzer i Ryfka m.
10	—	—			" "	10	—	—			Plac
12	—	—			" "	12	—	—			"
14	497dd	2117			Gehlig Herman i Rysz. bracia	14	59	—			Dręnowicz Franciszk
16	—	—			Plac	16	—	—			Plac
18	—	—			" "	18	90φ	3088			Kamiński Augustyn i
20	497z	3932			Gehlig Herman i Rysz. bracia	20	90aaa	3089			Michalina m. Piotrkiewicz Teofil
Żytia											
2	—	—	3	1	Plac						



Gotuj na zapas

w konserwatorze J. WECK'A!



SZPARAGI, groszek zielony, szychki rakowe w zimie, kuropatwy, zwierzyna, pekeflejsz, flaki i t. p. potrawy podczas letnich upałów przestały już być zbytkiem i osobliwością.

Gotuj je na zapas w konserwatorze J. WECK'A we właściwym sezonie, a lata całe zachowują swą pierwotną świeżość.

Reprezentanci J. Weck'a

Krzysztof Brun i Syn

**Skład towarów żelaznych, narzędzi,
artykułów rolniczych i naczyń kuchennych**

w Warszawie, Plac Teatralny.
Cenniki na żądanie franko i gratis. 359

ZAKŁAD GRAWERSKI
i FABRYKA STEPLI KAUCZUKOWYCH
ORAZ
:: SZYLDÓW EMALJOWANYCH ::

EM. ABERSTEIN

ŁÓDŹ. :: UL. PIOTRKOWSKA № 52. :: ŁÓDŹ.



175

PRZEDSIĘBIORSTWO
„HYGIENA”
ul. NAWROT Nr. 8.

Wykonywa:

Oczyszczanie i polerowanie szyb wystawowych, okien w domach prywatnych oraz w fabrykach. Czyszczenie lusterek, żyrandoli, dachów szklanych i t. p.

Oczyszczanie i froterowanie posadzek, konserwowanie linoleum, codzienne sprzątanie biur i mieszkań prywatnych.

Zabezpieczanie okien i drzwi na zimę, podług najnowszych systemów. 486

Fabryka Wyrobów
wełnianych i półwełnianych

Ch. Lewin

ŁÓDŹ, 385

ulica Piotrkowska № 109.

FABRYKA CHUSTEK

WEŁNIANYCH

Ar. Czudnowski

Łódź, Piotrkowska № 59.

302

SAMUEL i MICHAŁ BERGSON

HURTOWA SPRZEDAŻ

Węgla Kamiennego

W

403

Warszawie ——— i ——— Łodzi.

M. BACHRACH

Apretura i Farbiarnia

w ŁODZI, ul. Leszno 39-43.—Telef. 831.

456

KĄPIELE MORSKIE „GRADO”

Pensjonat, wyspa koło Tryestu i zakład leczniczy
„ALLA SALUTE“.

Zakład pierwszorzędny. 50 pokoi urządzonych z przepychem, z balkonami: wszystkie z widokiem na morze. Oświetlenie elektryczne. Sale do zebrań wspólnych. Loggie, piękny ogród. Pokoje na tygodnie i miesiące do wynajęcia.

Obok tego dependence z nowoczesnie urządzonymi oddziałami dla chirurgii, ortopedyi i leczenia fizykalnego. Instytut rentgenowski. Kąpiele elektryczne i gazowe. Aparaty D-ra Zandera i Herza.

Leczenie gimnastyczne dla dorosłych i dzieci. Otwarty od 1-go kwietnia do końca października. Zarząd na życzenie rozsyła darmo i oplatnie prospekty.

Lekarz naczelny i właściciel **Dr. M. ORANSZ. (Polak)**
ordyn. od 10—12-tej rano i od 3—5-ej pop.

Mechaniczna przędzalnia
i tkalnia wyrobów baweł-
nianych

B-ci KLÜGER

ŁÓDŹ,

Fabr. i skł., ul. Cegielniana № 68.

Telefon № 615.

464

Henoch Warszawski

ŁÓDŹ, ul. Wólczańska № 43.

Skład wszelkich metali

oraz

belek żelaznych i szyn kolejowych. Zakup starych metali.

Skrzynka poczt. 483. Telefon 822.

454

AKCYJNE TOWARZYSTWO

Częstochowskiej Fabryki
papierów kolorowych i tapet

————— CZĘSTOCHOWA. —————

245

A. GRABE i S-ka

Dom Ekspedycyjno-Komisowy

Centrala w Łodzi ————— Ewangelicka Nr. 7.

ODDZIAŁY:

Kalisz, Skalmierzyce, Aleksandrów pogr., Toruń,

————— Granica, Szczakowa. —————

440

Ignacy Sachs i S-ka

Przedstawiciele Towarzystwa Łowickiego Przetworów
Chemicznych i Nawozów Sztucznych, w Łowiczu.

516

SKŁAD KAMIENNEGO

WĘGLA

M. Rozenblatt

ŁÓDŹ, ul. Kolejna № 9.
346

O. KOISCHWITZ

w Łodzi, ul. Dzielna № 20
(przy sali koncertowej)

Fabryczny skład fortepianów,
pianin i harmonii.

Własne warsztaty reperycyjne.
Przyjmuje reperaturę, strojenia,
odświeżania i transporty. 462

Przędzalnia wełny i wigonii

Sukc. L. Weinreicha

ŁÓDŹ,
ulica Widzewska № 155-157.
469

FABRYKA
wyrobów wełnianych

FRIEDMANN I LITTAUER

ŁÓDŹ, ul. Piotrkowska № 45.
467

KAROL AST

ŁÓDŹ, UL. LIPOWA 35.

Fabryka kamieni młyńskich, walcy, maszyn i przyborów
młynarskich. Zakład dla budowy młynów oraz ostrzenia
walcy. Skład szwajcarskiej gazy i maszyn rolniczych.
477

EMIL WEINERT

Hurtowy Skład 513
chemicznych produktów, olejów
i smarów

Założony w r. 1885.

Łódź, Południowa 28.

Telefon № 827.

A. RITTER i S-ka

ŁÓDŹ, ulica Św. Andrzeja № 10.

Telefon № 145.

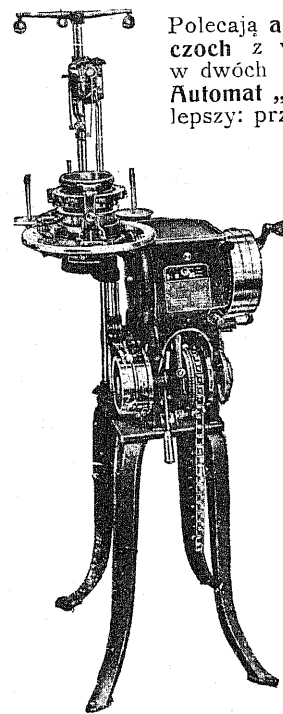

519

Polecają automat „COMMERCIAL“ dla skarpetek i pończoch z wzmocnioną podeszwą, lub piętą i czubkiem w dwóch albo jednym kolorze, w prążki i ażurowe. Automat „Commercial“ przez specjalistów uznany za najlepszy: przy nader prostej konstrukcji i rzadko trwałej budowie wyrabia dziennie o 2 tuziny więcej, niż automaty podobnych typów, nie wymagając wielkiej obsługi.

Każdy fabrykant, powiększając swoją fabrykę, powinien w swoim własnym interesie zapoznać się z niniejszym automatem, który jest do obejrzenia w stanie czynnym.

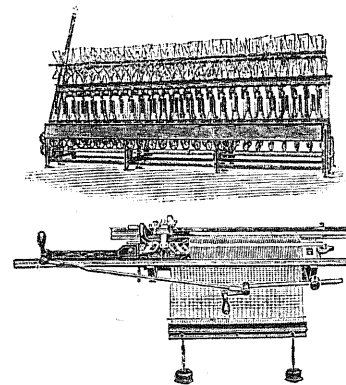

Adolf HORAK

 w Łodzi, Piotrkowska 149.

Fabryka towarów bawełnianych oraz różnych gotowych fartuchów i halek

Filija w Warszawie, Elektoralna № 30.

35
Medal srebrny w Brukselli 1905 r.—Medal złoty w Antwerpii 1906 r.—Grand-Prix Paryż 1907 r.

Nr polisyjny
 № hypo
 15 497dc
 2 497z.
 4 —
 6 —
 8 —
 10 —
 12 —
 14 497d
 16 —
 18 —
 20 497
 2 —

TOWARZYSTWO AKCYJNE
Zakładów Przemysłowo - Budowlanych
Fr. Martens i Ad. Daab
 w WARSZAWIE.

Biuro Zarządu: Fabryka:
 :: ulica Wiejska № 9. :: ulica Czerniakowska № 51.
 Telefon 55-84. Telefon 18-36.

□ **Biuro w Łodzi; ulica Piotrkowska № 215.** □
 od 1 Kwietnia 1910 r. Podleśna № 17 róg Zakątnej. 475

LECZNICA
Chorób Skórnych i Wenerycznych
 Gabinet Roentgenowski i Światło-leczniczy
D-rów L. Falka, Z. Golca, M. Jelnickiego
 Wólczańska № 36.

Ogólne i pojedyncze pokoje dla chorych od 2 do 5 rb.; ambulatoryum dla niezamożnych—płaca za poradę 60 kop.

Leczenie promieniami Roentgena, lampą Finsena i Kromayera. Prądy o wysokim napięciu (Arsonwalizacja). Elektroliza, masaż wibracyjny i leczenie gorącym powietrzem. Kąpiele elektryczne i sinusoidalne. Badanie krwi na syfilis i badanie mamek z wydawaniem świadectw.

Godziny przyjęć od 8—9 r., od 11 $\frac{1}{2}$ —11 $\frac{1}{2}$ pp. i od 7—8; w niedziele i święta od 8—10 rano i od 12 $\frac{1}{2}$ do 1 $\frac{1}{2}$ po południu. 472

:: :: :: **Mechaniczna fabryka wyrobów ślusarskich** :: :: ::

ŁÓDŹ, **ADOLF WIZE** Zawadzka 14.
 POLECA ROBOTY w ZAKRES ŚLUSARSTWA WCHODZĄCE.
 SPECJALNOŚĆ:
 Części do grempli i salfaktorów, oraz wszelkich maszyn,
 drut na raiswalce, oraz łańcuchy do grempli wszelkich systemów. 460

— **FABRYKA** —
 wyrobów wełnianych
A. M. MINTZ
 ŁÓDŹ, ul. Piotrkowska 68.
 409

Fabryka pluszu
 i chustek wełnianych
M. L. BRISK
 ŁÓDŹ,
 Piotrkowska Nr. 57.

FABRYKA
 wyrobów wełnianych
M. J. Olscher i S-ka
 ŁÓDŹ,
 ul. Cegielniana Nr. 37.
 399

Specjalna sprzedaż krajowych i zagranicznych noży, widelców, noży-czek, brzytw, zamków, moździerzy, żelazek do prasowania, kuchenek naftowych i prymusów i t. d.
 Hurtowo i detalicznie.
SALOMON GEFON
 ŁÓDŹ,
 Nowomiejska 17.

Hurtowa i detaliczna sprzedaż szyb okiennych
 oraz witraży, szyb kryształowych, katedralnych, szyb fasetowanych, trawionych, matowych i deseniowych.

≡ **J. ZAJDLER** ≡

ŁÓDŹ, ulica Widzewska Nr. 122. Telefon Nr. 746.
 Przyjmuje wszelkie oszklenia nowych budowli, również reperacje i takowe wykonywam punktualnie po cenach nader przystępnych, jako też mycie dachów szetowych i przeszklenie. 459

Meran-Obermais
Sanatorium Waldpark
 dla chorych na serce, nerwy i astmę.
 Ceny umiarkowane.
 Dr. M. Bermann 404
 właściciel i lekarz naczelny.

Dom agenturowy
EMIL PFEIFFER i S-ka
 Telefon № 716. ul. Andrzeja 14.
WEŁNA i OLEINA
 Przedstawiciele firmy:
 Stéarinerle d'Odessa Soc.
 97 Anon., Odessa.

Medal złoty 1903. Medal złoty 1903.
Zakład Kamieniarski
A. Urbanowski, Łódź
 ul. Cmentarna Nr. 12.
 Tartaki, heblarnie, polerownie, wiertarnie i tokarnie
 o elektrycznym popędzie siły 72 koni.
SPECJALNOŚĆ:
 Roboty Budowlane i Kościelne
 z Piaskowca, Marmuru i Granitu.
 WYRÓB i SKŁAD POMNIKÓW
 WŁASNA KOPALNIA PIASKOWCA CZERWONEGO „WĄCHOCK”.
 455

A. H. MILLER i L. ROSEN
 Skład towarów manufakturalnych
 miejscowych i moskiewskich firm
ŁÓDź, ul. Piotrkowska Nr. 18.
 Filja w Kietcach.
 93

M. KRELL
 ŁÓDź, ulica PIOTRKOWSKA № 43.
Hurtowy Skład
 mydła toaletowego, perfum i kosmetyków
 krajowych, rosyjskich i zagranicznych fabryk.
 Wyłączna sprzedaż wyrobów perfum
 RYSZARDA WILDA w Warszawie.
GUTALINA ZAGRANICZNA.
 76

FABRYKA
 kamgarnowych i szewioto-
 wych towarów
A. M. Zeibert
 ŁÓDź, 408
 ul. Piotrkowska № 64.

FABRYKA
 Wyrobów Wełnianych
A. Susman i A. Sz. Kaplan
 ŁÓDź, 326
 ul. Cegielniana № 30.

Lecznica Prywatna
Piotrkowska № 251.
 Telefonu № 11-78.
 Przyjmuje na stałe pomieszczenie chorych, dotkniętych
 cierpieniami wewnętrznymi, nerwowymi, chirurgicznymi i ko-
 biecami. Ceny pokoju od rb. 2.50 do 5 rb. dziennie.—Felczer
 stały na miejscu.
 W lecznicy ordynują: Dr. Goldblum—w chorobach we-
 wnętrzych i nerwowych; D-rzy Goldmann i Krusche w choro-
 bach chirurgicznych; D-rzy Druebin, Ksawery Jasiński i Kauf-
 man w chorobach kobiecych.

FABRYKA
 Chustek Wełnianych
Izrael I. Kahan
 Łódź, Cegielniana 53.
 Telefon 333

Fabryka wyrobów bawełnianych
S. Guttman
 Łódź, Wschodnia № 74.
 dom własny.
 465

Kupno i sprzedaż używanych maszyn dla obróbki drzewa,
Gatrów i Lokomobili. Dostawa nowych Lokomobili.

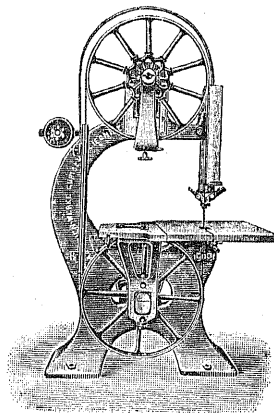
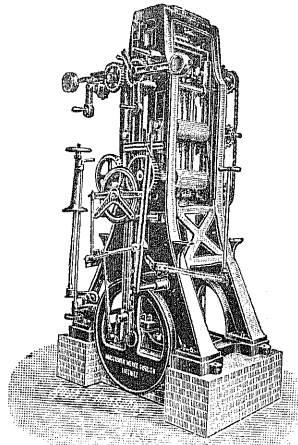

Brennecke i Kegel,

Łódź, ulica Długa № 105,
koło Andrzeja.

Gatry i Maszyny

dla obróbki drzewa.

Piły dla gatrów, piły cyrkularne, noże heblarne, noże fasonowe, (Fresery). Kamienie do ostrzenia pił i noży.

Urządzenia kompletnych tartaków, spustów-okrętowych. Fabryk budowy wagonów, pianin i parketów. Zakładów budowniczo-stolarskich, bednarskich, tokarskich, heblarskich, fasonowo-obróbkowych, kolesni, wyrobu mebli, szczotek, krzesel i pantofli. Wioro-suszarnie i wioro transportowe urządzenia. Pasy i pilniki amerykańskie.

458

Nagrodzony złotym medalem w Paryżu 1907 r.

A. D. LICHTSCHEIN

Łódź, ul. Piotrkowska № 41. :: Telefon № 1167.

FABRYKA WYROBÓW WEŹNIANYCH,
PÓŁJEDWABNYCH I BAWĘŹNIANYCH.

58

ZAKŁAD
kowalski i powozowy
KAROLA EHRIGA
Łódź,
ul. Wólczańska Nr. 117.

339

SKŁAD
węgla kamiennego i wapna
B-cia GALEWSCY
Łódź,
ul. Kolejna Nr. 1.

345

FABRYKA
wyrobów podszewkowych
M. KWALL
Łódź, ul. Piotrkowska 49.

290

SKŁAD PRZĘDZY
SAMUEL HERTZ
Łódź, ul. Piotrkowska 51.

299

BIURO BUDOWLANE

Nestler & Ferrenbach

ul. Podleśna 17. :: Telefon 432.

449

№ pomyjny
№ hypo
15 497d
2 497z
4 —
6 —
8 —
10 —
12 —
14 497d
16 —
18 —
20 49'
2 -

№
hypo

15 497d
2 497z
4 —
6 —
8 —
10 —
12 —
14 497c
16 —
18 —
20 49'

2 -

— SKŁAD —
budowlanych i stolarskich materiałów drewnianych
Sprzedaż hurtowa i dataliczna

Maks Jakubowicz
Łódź, ul. Pańska 92.

Filja ulica Łagiewnicka Nr. 26.
Telefon Nr. 881 skład
470 „ „ 1385 mieszkanie.

Skład Węgla Kamiennego

Sz. J. Ciesielski

ŁÓDŹ,
ul. Widzewska № 63. Telef. № 689.
347

TOWARZYSTWO AKCYJNE

Stiller & Bielschowsky
W ŁODZI.

Mechaniczna Fabryka Wyrobów Wełnianych.

Posiada własne:

TKALNIE, APRETURĘ i FARBIARNIĘ WEŁNY i WYROBÓW WEŁNIANYCH.

Specyalność: Kaszmiry, Materiały na suknie, Towary na okrycia damskie, Kamgarny na ubrania męskie i wszelkie inne wyroby kamgarnowe.

Skład: ulica Piotrkowska № 24.
Filja w Warszawie, ulica Gęsia Nr. 2. 744

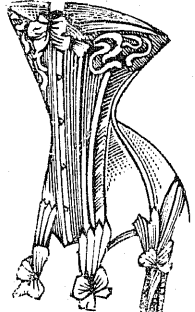

Renomowana Fabryka Gorsetów

S. SZTYGLIC 247

ŁÓDŹ, ulica Cegielniana 64.

Dyplomowany przez ministerium Austriackie.
Wykonywa najwygodniejsze fasony gorsetów podług metody Schakka.

☐ Wiedeńskie i Paryskie fasony. ☐

Mleczarnia W. RYDZA

Łódź, ul. Dzielna № 1.

Poleca wszelkie produkty wiejskie zawsze świeże i w wyborowym gatunku.

5 Bilardów. Przy Mleczarni, 5 Bilardów.

NA MIEJSCU WSZYSTKIE PISMA. 450

Salo Opatowski

Łódzki Główny Agent T-wa Ubezpieczeń

„SALAMANDRA”

Łódź, Zielona № 3.

Telefon № 899. 494

Zakład Introligatorski i Fabryka ksiąg kolekcyjnych

E. SADOKIERSKIEGO

w Łodzi, ul. Piotrkowska Nr. 112.

Poleca segregatory swe trwałej i wykwińskiej roboty o 50% taniej konkurencji. Jedna próba wystarczy, by się o tem przekonać. Oferty i próby oryginalne wysyła się na żądanie. Fabryka ksiąg kolekcyjnych i kart do wklejania prób towarów manufakturalnych, zaopatrzona najlepszymi przyrządami, tak iż jest w stanie zadowolić wszelkie wymagania, nie ustępując pod względem twórczości i cen konkurencji. Firma nagrodzona największymi medalami na kilku wystawach międzynarodowych. 507

№
hypo

15 497d
2 497z
4 —
6 —
8 —
10 —
12 —
14 497c
16 —
18 —
20 49'

Prywatny ZAKŁAD LECZNICZY

D-rów E. Mittelstaedta, R. Skibińskiego, A. Tochtermana, J. Wattena,
 T. Zaborowskiego,
 dla chorych wewnętrznych, nerwowych, chirurgicznych, ginekologicznych i rodzących. 473

== Chorych umysłowych i zakaźnych Zakład nie przyjmuje. ==

Pokoje oddzielne i wspólne. Pracownia Roentgenowska. Kąpiele elektryczne, świetlne i wodne. Kąpiele gazowe i mineralne. Wszelkiego rodzaju zabiegi wodolecznicze. Leczenie światłem skoncentrowanem. Masaż ręczny i wibracyjny. Kuracje dyetetyczne.

UWAGA: Z działu leczenia fizykalnego (elektroterapia i hydroterapia) korzystać mogą również chorzy przychodzący. Bliższe informacje na miejscu i listownie.

ŁÓDŹ, ul. Podleśna Nr. 15, róg Lipowej. Telefon Nr. 659.

Drukarnia i Litografia E. Hamburgski

ŁÓDŹ, ul. Ogrodowa 3. Tel. 867.

Zakład do liniowania papieru. ==

== INTROLIGATORNIA. ==

Pierwsza łódzka specjalna fabryka kajetów.

A. Magazanik & S. D. Reichstein

ulica Piotrkowska № 81.

310 Fabryka wyrobów wełnianych i bawełnianych

FABRYKA

kamgarnowych i wełnianych
wyrobów

Ch. Sakheim

ŁÓDŹ,

Pasaż Majera 5, dom własny.

387

FABRYKA

mebli, a także kompletne urządzenia mieszkań stylowych

Adolf Rosenthal

ŁÓDŹ, ul. Składowa № 15.

400

Fabryka wyrobów kamgarnowych

Mendelsohn i Grosskopf

388

ŁÓDŹ, ulica Krótka № 4. Telefon 1131.

Elektryczne pompy oryginalne
: Worthingtona do studzien :

poleca

Paweł HERTZ

Łódź, ul. Spacerowa 27.
przedstawiciel A. T. Worthington.

390

LIPSZYC, SPIRO i S-KA

Tkálnia mechaniczna
wyrobów bawełnianych

ŁÓDŹ,

ulica Andrzeja № 7.

394

Mechaniczna Fabryka
wyrobów bawełnianych

FRANZ HILLER

ŁÓDŹ. Nawrot 2.

Poleca gotowe fartuchy i ręczniki.

392

HURTOWY SKŁAD

== papieru pakowego ==

Ch. S. Rutstein

ŁÓDŹ,

ul. Nowomiejska 19.

190

№ pomyjki
 hypo
 15 497d
 2 497z
 4 —
 6 —
 8 —
 10 —
 12 —
 14 497c
 16 —
 18 —
 20 49'
 2 -

Warszawskie Biuro Transportowe
 DOMU HANDLOWEGO

Jul. HERMAN i S-ka.

tel. 616. Warszawa, Ś-to Krzyska 32. tel. 46-12.

Oddział: w Łodzi, Mikołajewska 28., tel. 739-13-22.

Zarząd Łódzką filją: Tow. Akc. Jan Lubimow i S-ka w Moskwie.

Clenie towarów na Warszawskiej i pogranicznych komorach.
 Przyjmuje i wysyła transporty za własnymi kwitami transportowymi z dostawą do domu lub bez, do wszystkich stacyj Rosyjsk. Dr. Żel., przystani Wołgi i Kamy z dopływami, na Syberję, Kaukaz, do Azji Środkowej, oraz zagranicę. Asekuracja transportów: Przechowywanie towarów we własnych składach. Ekspedycja na kolei: Odbiór towarów z domów i kolei własnymi furmankami.

Jan i Stanisław Grossmann

Fabryka guzików kokosowych

w Częstochowie.

246

Motte, Meillassoux & Caulliez

w Częstochowie

Czesalnia, farbiarnia i przędzalnia wełny.

GŁÓWNE SIEDLIŚKO: w ROUBAIX (Francja). || ODDZIAŁ: w Łodzi, ul. Spacerowa 21 tel. 63

HORDLICZKA i STAMIROWSKI

Piotrkowska 150. - w ŁODZI, - Telefonu № 422.

DZIAŁ ELEKTROTECHNICZNY

REPREZENTACJA

Tow. Akc. SIEMENS & HALSKE
 w Petersburgu i Berlinie.

oraz

Zakładów SIEMENS-SCHUCKERT
 w BERLINIE.



Wykonywa wszelkie urządzenia, wchodzące w zakres elektrotechniki:

- Instalacje oświetlenia elektrycznego.
- Instalacje elektrycznego przenoszenia energii.
- Instalacje elektrochemiczne.
- Instalacje telefoniczne i telegraficzne.
- Sygnalizacje przeciwpożarowe.
- Urządzenia elektromedyczne.
- Centralizacje zwrotnic kolejowych i blokady, oraz

Instalacje zasilane prądem z elektrowni łódzkiej.

SPRZEDAŻ WODOMIARÓW.

DUŻY SKŁAD MATERIAŁÓW INSTALACYJNYCH.

Najtrwalsze żarówki ekonomiczne tantalowe.

13

Towarzystwo Akcyjne
Składów Towarowych „WARRANT”
 w Łodzi.

Biurowo przy ul. Piotrkowskiej Nr. 37. Telefon 398.
 Składy przy ul. Targowej Nr. 24 i Wodnej Nr. 42. Tel. 385.
 połączone ze stacją „ŁÓDŹ“ Ł. F. linią podjazdową.

Przyjmuje na przechowanie i w komis wszelkiego rodzaju towa-
 ry, oraz udziela zaliczki na takowe. Przyjmuje weksle do inkasa;
 wystawia przekazy na zagranicę, załatwia sprzedaż i kupno pa-
 pierów procentowych, asekuruje premjówki i przyjmuje wkłady.

Adres dla depesz i frachtów „Warrantbank”. Połączenie telefon.

Filja w Aleksandrowie połączona ze st. „Aleksandrów”
 D. Ż. W. W. linią podjazdową.

19

HERMANN KROSS

Fabryka mydła
 do użytku
 domowego i przemysłowego

Fabryka:
 ulica Wólczańska 155.

Skład detaliczny:
 ulica Piotrkowska № 181
 Telefon 703.

46

Fabrik von Textil-
 und Haus-Seife

Fabrik:
 Wólczańska-Str. 155.

Detail-Geschäft:
 Petrikauer-Strasse 181
 Telephon 703.

M. LISIECKA

Skład materiałów aptecznych i wód mineralnych,
 : : : perfumerya krajowa i zagraniczna. : : :
 ŁÓDŹ, ulica Piotrkowska Nr. 50. :: :: Założony w 1871 roku.

32

Gustaw Geyer

FABRYKA KORONEK

Piotrkowska Nr. 278.

47

BRACIA HÜFFER

Fabryka Trykotaży

ŁÓDŹ, ul. Wólczańska № 243.

48

M. FÜCHS

Mechaniczna Tkalnia i Przędzalnia Modnych
 WYROBÓW WEŁNIANYCH
 w ŁÓDZI, ulica Nowo-Cegielniana № 3.

96

Łódzkie Towarzystwo WZAJEMNEGO KREDYTU

Piotrkowska Nr. 43.

Załatwia następujące, ustawą przewidziane operacje:

- a) dyskontuje członkom Towarzystwa weksle handlowe;
- b) udziela członkom Towarzystwa pożyczki pod zastaw papierów procentowych publicznych; załatwia konwersje w Tow. Kred. Miejskim;
- c) inkasuje weksle, wylosowane papiery i kupony;
- d) wydaje przekazy na różne miejscowości Rosji i zagranicy;
- e) przyjmuje wkłady pieniężne od członków Towarzystwa i od osób obcych;
- f) asekuruje 5% rosyjskie pożyczki premjowe od amortyzacyi.

15

Telefon № 701.

Die Gesellschaft Gegenseitigen Credits

❁ ❁ ❁ **Lodzer Industrieller** ❁ ❁ ❁

Ewangelicka-Str. № 11/13.

kauft und verkauft aller Art Werthpapiere für feste Rechnung und in Commission, Checks u. Anweisungen auf das In- und Ausland, besorgt auch das Umwechseln fremder Geldsorten, ferner nimmt sie Einlagen entgegen:

ohne Kündigung mit 3%	Zinsen p. a.
bei 3 monatl. „	4%
„ 6 „	4½%

41

№	№ pocyjny	№ hypo
15	497d	
2	497z	
4	—	
6	—	
8	—	
10	—	
12	—	
14	497d	
16	—	
18	—	
20	49	

№ policyjny	№ hypo
15	497d
2	497z
4	—
6	—
8	—
10	—
12	—
14	497c
16	—
18	—
20	49'
2	—

Towarzystwo Akcyjne

wyrobów bawełnianych

LOUIS GEYER

w Łodzi.

42

12

GRAND-PRIX
na wystawie Wszechświatowej 1900 r.
w Paryżu.

Towarzystwo  Akcyjne

Zakładów Kotlarskich i Mechanicznych

„W. FITZNER i K. GAMPER”

FABRYKA KOTŁÓW.

Konstrukcje żelazne, warsztaty mechaniczne
i tłocznia hydrauliczna w Sosnowcu,
gub. Piotrkowska, st. dr. ż. W.-W.

Odlewnia Żelaza i Warsztaty Mechaniczne
w Dąbrowie Górniczej,
gub. Piotrkowska, st. dr. ż. W.-W.

SPECYALNOŚĆ:

Kotły parowe. — Przegrzewacze pary. — Podgrzewacze wody. — Przyrządy do oczyszczania wody. — Rury płomienne. — Roboty spawalne w najobszerniejszym zakresie. — Rury. — Zbiorniki. — Mosty żelazne, więzary, dźwigary, słupy, wieże. — Żórawie. — Dna kotłowe. — Kolejki, wózki kopalniane. — Odlewy żelazne, kokile, walce, ruszty i t. p.

Własne biura Techniczne: w Warszawie — Aleja Jerozolimska 68,
w Łodzi — ul. Ewangelicka 5, w Kijowie — Puszkinskaja 11, w Rydze — Mikołajewska 9, w Petersburgu — Wielka Morska 26, w Moskwie — Miasnickija Worota, dom Kabanowa, w Odesie — Kazarmiennyj pereulok 7, w Charkowie — Sumska 15, w Ekaterynosławiu — Prospekt, dom Iljewa, w Ekaterynburgu — Wozniesiński p. 34.

Adres telegraficzny: FITZGAM — (Sosnowiec, Dąbrowa, Warszawa, Łódź, Kijów, Ryga, Petersburg, Moskwa, Odessa, Charków, Ekaterynosław, Ekaterynburg.

49

Mechaniczna Fabryka

Wyroków Wełnianych

A. PRUSSAKA

w ŁODZI,

ulica Piotrkowska № 5.

Telefonu № 451.

Przędzalnia

i Tkalnia Mechaniczna

W. STOLAROW

w Dąbrowie (pod Łodzią).

31

L. WYSZEWIĄSKIMECHANICZNA FABRYKA WYROBÓW
WEŁNIANYCH i KAMGARNOWYCH

GŁÓWNY SKŁAD w ŁODZI: PIOTRKOWSKA № III. :: TELEFONU № 626.

FIRMA EGZYSTUJE OD ROKU 1870.

26

FABRYKA
SZCZOTEK I PĘDZLI **CEZAR MATZ,**

ul. Piotrkowska № 92.

Poleca swoje wyroby w zakres szczotkarstwa wchodzące, a mianowicie: toaletowe, gospo-
darskie, techniczne, rękodzielnicze i wszelkiego rodzaju inne, jak również posiada na
składzie grzebienie w najrozmaitszych gatunkach, skórki zamiszowe, zgrzebła, gąbki i wycie-
rączki kokosowe i trzciniowe do nóg w wielkim wyborze, a także maszyny najnowszej
systemu do szczotkowania dywanów,

Kupujący od pierwszego razu przekonują się o wysokiej dobroci towaru i z tego powodu zostaje moim stałym Klientem.

UWAGA: W NIEDZIELE i ŚWIĘTA SKLEP ZAMKNIĘTY.

33

Przemysł wełniany

S. BARCIŃSKI i S-ka

Łódź, ul. Tylna № 6. :: Telefonu 224.

Główny skład i sprzedaż w Łodzi: Piotrkowska 125. :: Telefonu 295.

7

BANK KUPIECKI ŁÓDZKI

w ŁODZI,

PRZY ULICY PIOTRKOWSKIEJ № 74.

34

PAUL DESURMONT, MOTTE & C-ie

Przędzalnia i Farbiarnia

WEŁNY CZESANKOWEJ

w Łodzi.

.....
WYRABIA RÓŻNEGO RODZAJU PRZĘDZĘ w STANIE SUROWYM i MELANŻ, A MIANOWICIE: POJEDYŃCZĄ, PODWÓJNĄ i t.d. DLA WYROBÓW TKACKICH JAK RÓWNIEŻ POŃCZOSZNICZĄ, WŁÓCZKĘ i GOBELIN DLA WYROBÓW DZIANYCH.

43

Mechaniczna fabryka wyrobów fantazyjnych i trykotaży

Jakób Hirszberg i Wilczyński

w Łodzi,

ulica Spacerowa № 23 i 25, dom własny.

BIURO HANDLOWE, Telefonu № 363.

KANTOR FABRYCZNY, Telefonu № 1258.

20

Biuro Elektrotechniczne „UNION”

L. A. Lourié, Łódź,

Mikołajewska № 4. _____ Telefonu № 603.

wykonywa:

Instalacje oświetlenia elektrycznego. Instalacje telefoniczne. Urządzenia elektromedyczne. Urządzenia elektrochemiczne. Przeróbki pomp na siłę elektryczną. Instalacje motorów elektrycznych.

Przyłączenia do sieci przewodników miejskich.

Skład materiałów instalacyjnych.

30

Meble stylowe i fantazyjne

Zakład Tapicersko - Dekoracyjny

wykonywa: wszelkie roboty w zakresie tapicerstwa wchodzące.

F. DROZDOWSKI i S-ka

właściciele:

F. Drozdowski i W. Ereciński.

ŁÓDŹ — Zachodnia Nr. 63.

21

Rolety i materace

Skład Sukna i Kortów
krajowych, zagranicznych i wyrobów własnych

Hurwicz i Syn

w Łodzi,
tylko Piotrkowska 89. :: Telefon Nr. 828.

Ceny fabryczne. * Ceny stałe.

22

CUKIERNIA Aleksandra Roszkowskiego

Piotrkowska Nr. 76,

poleca:

Cukry deserowe, czekoladki, karmelki i herbatniki własnego wyrobu. Czekoladę i kakao z pierwszorzędnych firm warszawskich. Bonbonierki krajowe i zagraniczne.
∴ Torty i lody, gotowe przez cały sezon zimowy. ∴

Połączenie telefoniczne. 8 bilardów.

18

T. SCHÜTZ

ŁÓDŹ, ulica Piotrkowska № 27, (róg Cegielnianej).

SPECYALNY MAGAZYN SZCZOTEK i PĘDZLI

poleca w wielkim wyborze od najwyczejniejszych do najwybredniejszych: SZCZOTKI TOALETOWE, GOSPODARSKIE, FABRYCZNE, REKODZIELNICZE, i wszelkiego rodzaju do użytku technicznego. PĘDZLE DLA MALARZY i DLA ARTYSTÓW, TRZEPACZKI, MIOTEŁKI, PIÓRA DO OKURZANIA, GRZEBIENIE, GĄBKI, SIATKI DO GĄBEK, SKÓRKI DO POWOZÓW i DO OKIEN, TACKI, WYCIERACZKI, ROZMAITE WYKAŁACZKI i t. p.

25

MAX FISCHER

Interes Agenturowo-Komisowy
w Łodzi, Piotrkowska № 177.

SKŁAD przędzy Przędzalni Zgierskiej Bawełnianej Manufaktury oraz przędzy czesankowej firmy:
Leonhardt, Woelker i Girbardt.

5

Allart Rousseau & Co

PRZĘDZALNIA

WEŁNY CZESANKOWEJ

w ŁODZI,

ulica Kałna № 873—19.

44

Ryski Bank Handlowy

Filja w Łodzi:

ulica Zachodnia № 64.

Instytucja Centralna

w RYDZE.

FILJE: w Białymstoku, Dźwińsku, Libawie, Rewlu, Suwałkach i Szawlach.

ADRES TELEGRAFICZNY

dla instytucji Centralnej: Commerzbank, dla filji: Rigabank.

17

Farbiarnia i Wykończalnia

pod firmą

„Apretura Józefów”

w Józefowie pod Tomaszowem

Kantor w Łodzi,

ul. Spacerowa № 41.

Telefon № 874.

23

Hurtowy skład papieru i pierwsza w Rosyi fabryka opatentowanych przez Ministerjum Skarbu tasiem miernicznych

B. A. NASIELSKI



ŁÓDŹ,



ulica Cegielniana № 7, (dom własny).

Telefon № 731.

54

H. FAUST

Łódź, ulica Piotrkowska № 51.

Mechaniczna fabryka wyrobów WĘLNIANYCH i POLJEDWABNYCH.

w Pabjanicach.

60

Nagrodzony na wystawie higienicznej w Łodzi medalem złotym.

E. SZYKIER

w ŁODZI, ul. Nowomiejska Nr. 13, róg Północnej.

Główny skład odstających win z własnych winnic na Węgrzech.

63

Towarzystwo Akcyjne

ZAKŁADÓW:

Przędzalni bawełny, Tkalni, Blicharni,
Wykończalni i Drukarni

„Zawiercie”

dawniej

A. i B. GINSBERG.

Zarządzający Składami

Wilhelm Ginsberg

w Łodzi, Warszawie, Zawierciu.



139

SKŁAD SUKNA i KORTÓW
MARKUS BERMAN

ŁÓDŹ,

ul. Południowa № 6.

237

FABRYKA
wyrobów wełnianych
B. KOWALSKICH

ŁÓDŹ,

ulica Piotrkowska № 39.

203

LUDWIK DOMANOWICZ

Przędzalnia
trykotaży, wiganji i wełny.

ŁÓDŹ, ul. Średnia № 114.
Telefon 520.

211

SAMUEL ROSENBLATT

ul. Piotrkowska № 15.

Fabryka pluszu.

78

Fabryka fantazyjnych
wełnianych i półwełnianych
chustek

BR. SCHÖNWALD

ŁÓDŹ, Południowa № 6.

236

Manufaktura bawełniana

L. Waldman

ŁÓDŹ,

ulica Piotrkowska № 20.

138

Mechaniczna tkalnia
wyrobów drelichowych
na materace i wsypy

A. JARISCH

ŁÓDŹ, ul. Główna № 32.

103

Skład jedwabiu

M. N. Wischniak

ŁÓDŹ,

ulica Piotrkowska № 13.

83

Fabryka towarów
wełnianych, szalików i chustek
I.M. SCHAPIRO
ŁÓDŹ,
ulica Piotrkowska № 21.

BRONISŁAW GOLDBAUM
ŁÓDŹ,
ulica Pusta № 10.
Telefon 929.
Fabryka tkanin filtra-
cyjnych.

AUGUST HÄRTIG

ŁÓDŹ,

ulica Piotrkowska 234 i 236.

Farbiarnia i Apretura wyrobów wełnianych, półwełnia-
nych i bawełnianych.

Pabjanickie Towarzystwo Akcyjne

Przemysłu Chemicznego

w Pabjanicach pod Łodzią
założone przez

Tow. przemysłu chem. w Bazylei i byłą firmę
SCHWEIKERT i FROEHLICH w Pabjanicach.

Adres dla depesz: Tetrzo, Pabjanice. Telefonu № 90.

SKŁAD w ŁODZI: ulica św. Andrzeja Nr. 8. — Telefonu 79.
KANTOR w MOSKWIE: Średnie Rzędy Handlowe 207. T. 119.

Barwniki anilinowe, naftalinowe i siarkowe do farbowania:
wełny, bawełny, jedwabiu, juty, papieru, skóry, drzewa, słomy itd.

Agentury w większych miastach Królestwa i Cesarstwa.

Bracia Gehlig

Browar parowy, oraz Fabryka lodu sztucznego
w ŁODZI, ulica Ogrodowa № 7, 9, 11.

**MECHANICZNA FABRYKA WYROBÓW STOLARSKICH I POSADZEK
ANTONIEGO PASZCZYŃSKIEGO**
ŁÓDŹ, ul. Pańska № 68.

Wykonywa wszelkie urządzenia kantorowe, sklepowe, oraz wszystkie
roboty w zakres stolarstwa wchodzące, jak również poleca duży wy-
bór posadzek dębowych i fornirowanych wszelkich deseni.

Drut koleczasty.

Liny stalowe.

Główny Skład Żelaza, Stali i Metali, oraz Śrub i Gwoździ
Samuela Lubińskiego
w ŁODZI, ulica Piotrkowska № 120.
Telefonu № 786.

Poleca wszelkie artykuły dla fabryk, oraz narzędzia dla rzemiosł
po cenach najniższych. Cenniki na żądanie gratis.

Rury miedziane i mosiężne

Rury miedziane i mosiężne

WACŁAW STEPHAN
BIURO ELEKTROTECHNICZNE
ŁÓDŹ, Piotrkowska № 123. Telefon № 10—90.

Elektryczne oświetlenie, elektryczne przenośne siły, połączenia
z siecią Elektrowni Łódzkiej, instalacje telefoniczne i sygnaliza-
cyjne. Dostawa z własnego składu wszelkich artykułów wchodzą-
cych w zakres urządzeń elektrycznych.

FABRYKA
wyrobów kamgarnowych
i szewiotowych

LEWI i HOCHENBERG

ŁÓDŹ,

ul. Piotrkowska 62.

303

FABRYKA
chustek wełnianych

Paweł Jakubowicz i S-ka

ŁÓDŹ,

ul. Piotrkowska № 85.

311

FABRYKA
wyrobów wełnianych i bawełn.

S. ELIASBERG

ŁÓDŹ,

ulica Piotrkowska 64.

304

Jakób Nelken & Co

ŁÓDŹ,

ul. Piotrkowska 111.

Fabryka chustek.

313

Fabryka Portjer
Sz. Grossman

ŁÓDŹ,

ul. Piotrkowska Nr. 79.

307

Blum i Monitz

Przetwory chemiczne

ŁÓDŹ,

ulica Piotrkowska 112.

314

FABRYKA
wyrobów wełnianych
i półwełnianych

H. Szykier & Co

ulica Piotrkowska 79.

308

FABRYKA
wyrobów bawełnianych

A. J. Wojdysławski i S-ka

ŁÓDŹ,

ul. Piotrkowska № 123.

316

Specjalny salon fryzjerski dla dam

ANNY NEUMANN, ŁÓDŹ, Piotrkowska № 89.

Wykonywa fryzury podług najnowszych żurnali paryskich.

Oddzielne gabinety do pielęgnowania twarzy, paznokci, farbowania włosów, etc. — Mycie głowy z natychmiastowym wysuszeniem włosów za pomocą elektryczności. — Wielki wybór wyrobów z włosów, kosmetyków i przyborów toaletowych w przystępnej cenie.

169

M. M. KALECKI

Dom ekspedycyjny i składy towarowe

ORAZ

Przedstawicielstwo Wschodniego Towarzystwa Transportowego
i Floty Ochotniczej. (Добровольный Флотъ).

Łódź, Widzewska № 80, dom własny.

168

Józef Richter

ŁÓDŹ,

ul. Piotrkowska 70.

Fabryka wełnianych i półwełnianych wyrobów.

165

Benjamin Goldmann

Mechaniczna Tkacka Fabryka towarów wełnianych
i półjedwabnych.

ŁÓDŹ, ulica Piotrkowska № 80.

177

ADOLF S. LANDAU

Skład przędzy bawełnianej, kleju i szpagatu.

ŁÓDŹ, ul. Andrzeja № 4.

TELEFON № 909.

178

196 Warszawski skład

czapek, kapeluszy i futer, jako
też sukna rosyjskich i tomaszow-
skich fabryk. Cerata, daszki do
czapek i inne przybory dla cza-
pników.

M. PRECHNER, ŁÓDŹ,

ul. Nowomiejska № 13. (dom Szykiora)

197 Wyroby Wełniane

Bracia Döring

SKŁAD: FABRYKA:

Południowa 4. ul. Milsza 54.

192

HURTOWY SKŁAD

papieru i materiałów piśmien.

M. LUXENBURG

ŁÓDŹ,

ulica Nowomiejska Nr. 15.

Wielki wybór ubiorów męskich i uczniowskich

oraz
materiałów z pierwszorzędných fa-
bryk krajowych i zagranicznych dla
obstalunków

B. LAMPART

195

ŁÓDŹ, ul. Piotrkowska 113.

Doskonały krój! Ceny przystępne!

Pierwsza w kraju

167

fabryka ściennych zegarów

L. CHMIELEWSKI

ŁÓDŹ, ul. Św. Jakóba № 8.

Skład w Warszawie, Królewska 47.

Telefonu Nr. 1080.

Telefonu Nr. 1080.

PIERWSZA ŁÓDZKA PIEKARNIA MECHANICZNA

Walentego Kopczyńskiego

w Łodzi, Juliusza № 14.

Poleca pleczywo: w sklepie głównym Piotrkowska 76. W sklepach: przy ul. Piotrkow-
skiej 144 róg Ewangelickiej, róg Cegielnianej i Wschodniej Nr. 44, ul. Widzewskiej Nr. 150,
jak również w sklepach, posiadających moje znaki firmowe.

Piekarnia urządzona podług nowoczesnych wymagań higieny z zastosowaniem pieców
i maszyn najnowszych systemów.

170

172

FABRYKA

Krochmalu pszennego i dekstryny

E. T. NEUMANN

ŁÓDŹ, Północna № 29. Telefon 632.

Zawiadomienie.

Niniejszem mam zaszczyt zawiadomić Szanowną
Klientelę, iż po dłuższych studiach w Paryżu i Lon-
dynie otrzymałem najwyższe dyplomy Akademii I. P. Thorntona w Londy-
nie i F. Russla w Paryżu i dłuższy czas pracowałem w domach takich,
jak BERNARD CRED, WORTH, DRÉCOLLE w Paryżu i ERL w Lon-
dynie i otworzyłem

Najmodniejszy Artystyczny Zakład Krawiecki

DAMSKI i MĘSKI

w Łodzi, przy ul. Piotrkowskiej Nr. 73 II p. m. 4.

Polecając się laskawym względem,
pozostaję z poważaniem **A. ANTCZAKOWSKI.**

173

MLECZARNIE

Dominium Rogów

☐ ☐ w Łodzi, ☐ ☐

ulica Piotrkowska 59. filja Średnia Nr. 13.

urządzone na wzór „NADŚWIDRZANKI“ w Warszawie.

Polecają wszelkie produkty wiejskie
zawsze świeże i w wyborowym gatunku.

Na miejscu wszystkie pisma. Telefon № 1184.

51

Towarzystwo Akcyjne Fabryki Wstążek

S. Czamański, Łódź,

ulica Piotrkowska 96. Telefon 930.

Specjalność: wstążki jedwabne i półjedwabne.

Egzystuje od roku 1862.

24

Farbiarnia wełny i bawełny

A. i K. EMDE

ŁÓDŹ, ulica Zielona № 18. Telefon № 62.

66

FABRYKA i SKŁAD MEBLI

Piotra Kłobuszewskiego i S-ki

poleca różnych gatunków szafy, kredensy, otomany, kuszetki,
garnitury salonowe, etc. — Na żądanie przyjmuje się urządzenie
całego mieszkania po cenach umiarkowanych.

ŁÓDŹ, ulica Dzielna Nr. 25 i Widzewska Nr. 55.

366

FABRYKA POWOZÓW i WIEDEŃSKA REMIZA

ALFREDA SOMMERA

Łódź, ul. Benedykta № 16.

Telefonu 799.

Wynajem karet i powozów na śluby, bale i spacery.

367

Emil Wicke

Fabryka Wyrobów Gumowych

ŁÓDŹ, ulica Milsza 36. — Tel. 519.

369

Natan Kopel

Angielska Przędzalnia Szewiotu

ŁÓDŹ, Długa 138. — Kantor: Dzielna 4.

Telefonu № 710.

174

Sklep świeżych kwiatów ELŻBIETA EHRLICH

Właśc. J. G. van de Weg.

Łódź, ulica Piotrkowska № 79. — Telefonu № 205.

Adres dla depeż: Ehrlich, Łódź.

364

DOM HANDLOWO-EKSPEDYCYJNY

Finkenstein, Heyman i S^{KA}

Łódź, Andrzeja 7. Telefon № 1309.

Oddziały: Kalisz — Skalmierzyce, Aleksandrów pogr. — Toruń,
Granica — Szczakowa.

P. S. Przy firmie istnieje specjalny wydział do prowadzenia spraw
kolejowych.

362

L. Coepffer

MECHANICZNA FABRYKA
szpulek i gilz papierowych.

w ŁODZI, ul Milsza 60. w Moskwie, Zastawa Siemionowska,
Telef. 515. dom Afanasjewa.

Adres dla listów: L. TOEPFFER, Łódź (Wólka).

368

MAJSTER CECHOWY

JÓZEF FELDMARK

ulica Średnia № 40.

Przyjmuje wszelkie roboty w zakres cieślarnstwa wchodzące z wła-
snego lub powierzonego materyału.

238

Jakób Marek

Szewc w Warszawie.

Utrzymuje magazyn obuwia męskiego przy ulicy Bielańskiej № 22
dom własny, róg Długiej, poleca swój skład, dobrze zaopatrzony w obuwie
męskie i dziecinne na każdą porę roku.

Oprócz tego podejmuje się obstalunków podług miar zdjętych
w Magazynie, jakoteż podług nadesłanych, do czego służy rysunek za-
mieszczony poniżej.

Przyjmuje się obstalunki za pobraniem pocztowem.

Szczegółowy cennik w języku rosyjskim i polskim z rysunkami
Magazyn na żądanie przesyła.

Uprasza się o nadesłanie dokładnej wiadomości o stanie nogi, o bra-
niu miary, oraz o wieku osoby.

Objaśnienia dla zdjęcia samemu miary (lepiej jest, jeżeli ktoś drugi zdejmuje
miarę z prawej nogi bez naidawania).

- № 1. Długość nogi (od środkowej strony)
od połowy pięty do końca dużego palca po
znaku 1 i rysunek stopy w skarpetce
- № 2. Szerokość w palcach,
- № 3. " w podbiciu,
- № 4. " przez pięte,
- № 5. " w kostce,
- № 6. " w łydce,
- № 7. Wysokość obcasów,
- № 8. Długość cholew,

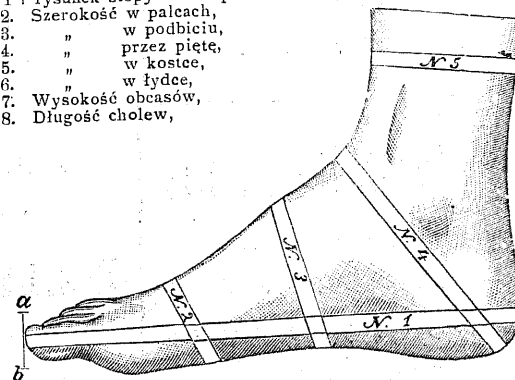
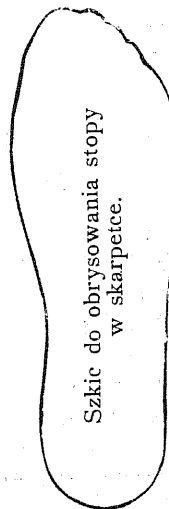

Przy braniu miary należy zachować następujące uwagi: pasek
z mocnego papieru (dwa centymetry szeroki), albo też płócienną wer-
szkową lub centymetrową miarę i takową we wskazanych na rysunku
miejskach, dosyć mocno ścisnąwszy nogę, notować linię. Dobrze jest
także przesyłać stare obuwie na miarę, wraz ze stosownymi objaśnie-
niami. Osoby, biorące obuwie z mojej pracowni, powinny nadesłać numer starego obuwia to
na miarę wystarczy. Numera te są wypisane wewnątrz cholewek do góry. Przy nadsyłaniu
miary dla kilku osób, należy każdą podpisać imieniem i nazwiskiem, a to celem uniknięcia
pomyłek.

Niniejszy magazyn obuwia znajduje się pomiędzy hotelami: z je-
dnej strony Hotele: Polski, Niemiecki, Drezdeński—ulica Długa; z drugiej
strony Hotele: Paryski, Krakowski i Lipski—ulica Bielańska, z której prze-
dłużenie stanowi ulica Wierzbowa z Hotelem Angielskim, sąsiadująca
z ulicą Czystą, na zakończeniu której znajduje się Hotel Europej-
ski, a naprzeciw Hotel Bristol.

243

№ pomyjny № hype

15 497d
 2 497z
 4 —
 6 —
 8 —
 10 —
 12 —
 14 497c
 16 —
 18 —
 20 49

2

MECHANICZNA FABRYKA
 WATY PUCHOWEJ, JEDWABNEJ
 I WEŁNIANEJ
K. PODSTOLSKI
 ŁÓDŹ,
 UL. CEGIELNIANA № 57.
 235

SKŁAD
 TOWARÓW MANUFAKTUROWYCH
M. OPPENHEIM
 ŁÓDŹ,
 ULICA PIOTRKOWSKA № 37.
 287

SPECYALNA FABRYKA
PLUSZU
SAMUEL D. URYSOHN
 ŁÓDŹ,
 UL. PIOTRKOWSKA № 37.
 288

SKŁAD
 KORONEK, WSTĄŻEK I MODNYCH
 TOWARÓW
IZYDOR LITTAUER
 ŁÓDŹ, UL. PIOTRKOWSKA 40.
 DOM TOW. AKC. M. SILBERSTEINA.
 215

B-CIA ZEIBERT, Łódź
 SKŁAD:
 PIOTRKOWSKA № 19.
 FABRYKA WYROBÓW BAWELNIANYCH
 SUWALSKA № 6.
 80

PRZĘDZALNIA WEŁNY I FABRYKA
 SZTUCZNEJ WEŁNY
R. GRUDZIŃSKI & C^o
 UL. ŚREDNIA № 129,
 TELEFON № 660.
 212

FABRYKA WYROBÓW CZESANKOWYCH
 I SZEWIOTOWYCH
Br. M. i J. URYSOHN
 ŁÓDŹ,
 UL. PIOTRKOWSKA № 42.
 216

FABRYKA
 WYROBÓW WEŁNIANYCH
H. LANGNAS i SILBERSTEIN
 ŁÓDŹ,
 ULICA KRÓTKA № 4.
 217

JULJUSZ KINDERMANN
 ŁÓDŹ,
 Skład: Piotrkowska № 139.
 Telef. 719.
 Fabryka wyrobów baweł-
 nianych.
 317

FABRYKA
 wyrobów bawełnianych
Sz. S. Kochański
 ŁÓDŹ,
 ul. Kamienna № 10.
 357

Mechaniczna fabryka
 wyrobów wełnianych
W^m Lubawski
 ŁÓDŹ,
 ulica Benedykta 7.
 352

Mechaniczna fabryka
 wyrobów wełnianych
 i czesankowych
J. Wittkinda
 w Zgierzu
 Skład i Kantor:
 ŁÓDŹ, ul. Piotrkowska 57.
 382

HURTOWY SKŁAD
 bakalii, kolonialnych rosyjskich
 i zagranicznych towarów
N. Ch. Rabinowicz
 ŁÓDŹ,
 ul. Północna № 12.
 351

WARSZAWSKA FABRYKA GORSETÓW
 pod firmą
Française
 ŁÓDŹ, ul. Piotrkowska № 88.
 w podwórzu na parterze.
 402

FABRYKA
 tkackich utensylii i maszyn
Henryk Wagner
 ŁÓDŹ,
 ul. Przejazd № 10.
 356

FABRYKA
 chustek fantazyjnych
 i szalików
Hirsz M. Lewin
 ŁÓDŹ
 ul. Pasaż Majera № 11.
 356

D-r Józef Sachs

Dom Agenturowo-Komisowy
ŁÓDŹ, ulica Piotrkowska 107.

179

7-io-klasowe Prywatne Gimnazjum Żeńskie
:: :: z oddziałem przygotowawczym :: ::

EUGENJI JASZUŃSKIEJ

405 ŁÓDŹ, ul. Cegielniana Nr. 46.

absolwentki Wyższych Kursów Żeńskich w Petersburgu.

Zakład Wyrobów Bednarskich

ADOLF ZANGER

406  dawniej KAROL ZANGER 

ŁÓDŹ, ul. Widzewska № 112.

przyjmuje obstalunki specjalnie dla celów fabrycznych.

KAROL BENNDORF

ŁÓDŹ, ul. Lipowa Nr. 80.

==== FABRYKA MYDŁA ====

do użytku domowego i przemysłowego.

407

Tow. Akc.

**Fabryk Transmisji, Maszyn
i Odlewów żelaznych**

J. John

w Łodzi.

Specjalność:

: TRANSMISJE :

o ustrojach przywilejowanych, opartych na wieloletnim doświadczeniu.

Fabrykacja masowa

Wyglądziarki (kalandry)

oraz oddzielne walce do nich.

Oddziały: w Warszawie, Petersburgu i Kijowie.

Przedstawicielstwa: w Moskwie, Odesie, Charkowie,
Rostowie n/D., Baku, Saratowie, Permi i Tomsku.

159

ADOLF RICHTER

ŁÓDŹ, Przejazd № 4. ... WARSZAWA, Leszno № 6.

SKŁAD

ARTYKUŁÓW TECHNICZNYCH,
motorów gazowych, naftowych i na ropę naftową.

O R A Z

kół gumowych, osi i resorów.

50

Akcyjne Towarzystwo

Przemysłu Wełnianego

„M. A. WIENER”

w ŁODZI,

ulica Piotrkowska № 76

(dom własny).

52

— 34z —

LEOPOLD LANDAU

Dom Ekspedycyjno-Handlowy
w Łodzi, ul. Piotrkowska Nr. 106.

Telefon Nr. 315.

ODDZIAŁY: Skalmierzyce, Kalisz, Toruń, Aleksandrowo pogr.,
Szczakowa, Granica, Sosnowice, Warszawa.

Zastępca Północno-Niemieckiego Lloydu „Norddeutscher Lloyd“.

Sprzedż biletów okrętowych od i do wszystkich
portów świata.

Ekspedycja rzeczy pasażerskich.

3

H. REICHER & Comp.
DOM HANDLOWY w SOSNOWCU.

Oddziały: w Aleksandrowie pogranicznym, Granicy,
Częstochowie, Kaliszu, Nieszawie, Łodzi,
Katowicach, Toruniu, Szczakowie, Pr. Her-
bach i Skalmierzycach.

134

HUBERT MÜHLE

przędzalnia wełny, wiganii i niciarnia
(STREICHGARNSPINNEREI)

ŁÓDŹ,

ulica Leszno № 3. — Telefon № 10,36.

59

— 35z —

JÓZEF WOLSKI ŁÓDŹ, Piotrkowska 3.
Telefon № 1153. : : : :

Hurtowy i detaliczny skład win, spirytualii, koniaków, likierów krajowych i zagraniczn. oraz towarów kolonialnych i delikatesów.

Skład kawioru Astrachańskiego.

35

ERSTE LODZER ADOLF PREISS
PUMPEN FABRIK

LODZ, Benedykten-Strasse № 13 im eig. Hause.

PUMPEN aller Systeme für Wasserleitungsanlagen. Doppelt-wirkende Tiefbohrungspumpen eigener Erfindung. Neue Pumpen-Anlagen für Hand und Kraftbetrieb. Pumpen- & 153 Pumpengestelle stets auf Lager.

Naft-Motore eigener Erfindung aller Systeme werden montirt wie auch Reparaturen angenommen. **Reele Lieferung. Civile Preise.**

FERDYNAND SEELIGER

APRETURA

BAWELNY i JEDWABIU

ŁÓDŹ, ulica Piotrkowska № 184—186.

149

Telefonu № 27.

Telefonu Nr. 342.

Telefonu Nr. 342.

JAKUB EIGER

ŁÓDŹ, Mikołajewska 22.

Wyłączna sprzedaż na rejon łódzki wyrobów gumowych fabryki „RUSSIA“ **Braci Freysinger w Rydze.**

Dostawa wszelkich artykułów technicznych dla potrzeb fabryczn.

Warszawskie Towarzystwo

UBEZPIECZEŃ OD OGNIA

założone w roku 1881.

Kapitały Towarzystwa zakładowe i rezerwowe wynoszą z górą 3.500.000 rubli.

Zebrało składek w r. 1907 6.132.500 „

Rezerwa składek, przeniesiona na rok następny, stanowi 50% zbioru rocznego. W ciągu 37 lat wydano 1.500.300 polis i wypłacono 42.300 odszkodowań za pogorzele w sumie 70.700.000 rubli.

Dyrekcya Towarzystwa znajduje się w Warszawie, przy ul. Krakowskie Przedmieście Nr. 7. Prezes Towarzystwa Leopold br. Kronenberg, Dyrektor Zarządzający Andrzej Świętochowski. Inspektorat Towarzystwa w Łodzi mieści się w domu Nr. 2-a, przy ulicy Nawrot i pozostaje pod zarządem inspektorów pp. Wojciecha Oppeln-Bronikowskiego i Witolda Treпки.

AGENCI TOWARZYSTWA w ŁODZI:

p. Józef Guttman ul. Dzielna № 26.

„ Wilhelm Hannemann ul. Mikołajewska № 53.

pp. Wilhelm Hordliczka i Antoni Stamirowski ul. Piotrkowska № 150.

p. Zygmunt Jarociński ul. Nowomiejska № 3.

„ Wanda Naruszkiewiczowa ul. Konstancyńska № 10.

„ Robert Resiger (Oswald Kindermann ul. Św. Benedykta № 1).

„ Leon Veltuzen ul. Spacerowa № 29.

„ Marja Zarzycka ul. Mikołajewska № 22.

„ Henryk Zylbersztajn ul. Zachodnia róg Cegielnianej 57.

„ Jan Zółtowski ul. Piotrkowska № 81.

„ Herman Singer ul. średnia № 11.

№ poczynny
 № hypc
 15 497d
 2 497z
 4 —
 6 —
 8 —
 10 —
 12 —
 14 497c
 16 —
 18 —
 20 49
 2 .

DOM
 BANKOWY

„W^m LANDAU W WARSZAWIE“.

FILJE:
 Łódź,
 Sosnowiec,
 Będzin.

ADRES DLA DEPEZ:
 „WILLANDAU“.

Towarzystwo Akcyjne
 PABJANICKIEJ FABRYKI PAPIERU

Rob. Saenger

w PABJANICACH, gub. Piotrkowskiej.

PAPIERY
 PAPIERY
 APIERY

SZARE i KOLOROWE, PAKOWE,
 OKŁADKOWE, ANGIELSKIE,
 MUNDSZTUKOWE, CUKROWE,
 i t. p.

206

FABRYKA MYDŁA
 J. HANDKE

Telefonu № 357. : : w Łodzi, ul. Nowomiejska 14.
 180

<p style="text-align: center;">Hurtowy Skład towarów galanteryjnych B=ci Rosenblum ŁÓDŹ, ul. Nowomiejska № 9. Telefon 1263.</p>	<p style="text-align: right;">191</p> <p style="text-align: center;">Magazyn ubiorów męskich i damskich Abram Pittel Nowomiejska 14. Przyjmuje wszelkie obstalunki po cenach przystępnych.</p>
--	--

№
hypo

15 497d
2 497z
4 —
6 —
8 —
10 —
12 —
14 497c
16 —
18 —
20 49

2

Dom Komisowy
STILLERMANN i HERMANN
Łódź,
ulica Średnia № 18.
202

F. Futerman
ŁÓDŹ, Piotrkowska 28.
SKŁAD FABRYCZNY
dywanów, obić meblowych,
firanek, cerat i materiałów
tapicerskich
75

Fabryka żaluzji drewnianych
Jan Lesz
Łódź, Mikołajewska № 59.
144

Biuro Podróży
LEOPOLDA BESSERA
w ŁODZI, ul. Dzielna № 13.
.....
Zastępca Hamburg Ameryka Linji.
Sprzedaje bilety kolejowe, okólne, do wagonów sypial-
nych i ekspresów po cenach oryginalnych.
BILETY MORSKIE od i do wszystkich portów świata,
na wycieczki MORZEM dla przyjemności i wypoczynku.
Wszelkich informacji interesowanym bezpłatnie.

240

Egzystuje od roku 1850.
ZYGMUNT JAROCIŃSKI
ŁÓDŹ,
TKALNIA MECHANICZNA
wyrobów wełnianych i półwełnianych.
57

Goldberg & Litauer
Dom Ekspedycyjny
w KALISZU,
Oddział główny w Łodzi,
ul. Zachodnia 63.
Telefon 819.
Składy towarowe:
ul. Mikołajewska № 26,
dom Moritza Fraenkel.
Agentura w Warszawie,
ul. Grzybowska 2.
Telefon 129.02.
FILJE:
Skalmierzyce w Ks. Poznańsk.,
Toruń, Aleksandrów pogran.
i Granica.
Adres telegraficzny:
Kalisz „Litauer“,
Łódź i Warszawa „Goldlit“.

120

W. GURALSKI i M. H. GRAWE

ul. Piotrkowska Nr. 56.

Fabryka pluszu, wyrobów
czesankowych i konfekcyj-
nych.

77

Skład przędzy bawełnianej,
surowej farbowanej i blichowanej

S. KATZENELLENBOGEN

ŁÓDŹ,
ulica Cegielniana № 32.
Telefon № 681.

85

JEZAJASZ KESTENBERG

BAWEŁNIANA SKRĘCALNIA
i mechaniczna tkalnia
ŁÓDŹ,

ul. Zawadzka 16. (Tel. 634).

94

SPECYALNY SKŁAD
towarów jedwabnych, atlasu, aksa-
mitu i pluszów

DOBRZYŃSKI I KOSSOWSKI

ŁÓDŹ, ul. Piotrkowska № 9.

79

FABRYKA
wyrobów wełnianych
i pluszowych

M. HIRSZFELD

ŁÓDŹ,
ulica Piotrkowska № 66.

82

SKŁAD TOWARÓW WEŁNIANYCH

Daniel Berkowicz

ŁÓDŹ,
ul. Nowomiejska № 1.
Telefon 1223.

84

DAWID ROSENTHAL

mechaniczna fabryka wstążek,
tasiem, sznurków i przędzy
glansowanej

ŁÓDŹ,
ulica Piotrkowska № 183.

4

K. WOLSKI

ŁÓDŹ,

ulica Konstantynowska № 8.
Hurtowy i detaliczny skład win,
spirytualii krajowych i zagran-
icznych, oraz towarów kolo-
niałnych i delikatesów.
Kawior Astrachański.

39

RUDOLF ZIEGLER, ŁÓDŹ,

KANTOR:
ul. Wschodnia № 32.

SKŁAD:
ul. Przejazd № 82 i 86.

POŁĄCZENIE TELEFONICZNE.

Nafta Towarzystwa Naftowego „Mazut“ Oleje mineralne i cylindrowe To-
warzystwa S. M. Szybajew i S-ka w Moskwie. Cement. Belki żelazne.
Wapno. Cegła ogniotrwała. Gips. Smoła. Karbolineum. Płyty do pieców
piekarskich. Benzyna. Pokost. Terpentyna. Oleje roślinne wszelkiego ro-
dzaju. Towary kolonialne. Chemikalia. Farby malarskie. Sól i śledzie.

64

Rafał Hirsz

ŁÓDŹ,
ulica Dzielna № 10.

Zakład wyrobów blachar-
skich i ornamentów cyn-
kowych.

198

ARTUR GOLDSTADT

ŁÓDŹ,
ul. Zachodnia Nr. 72, Telef. 811.

Farby anilinowe, garbniki, in-
dygo, ultramaryna i chemikalja.

200

SKŁAD
TOWARÓW WEŁNIANYCH (en gros)

Ch. Stein

w ŁODZI,
ul. Cegielniana Nr. 38.

8

FABRYKA
składanych mebli a mianowi-
cie: łózek z materacami i bez,
krzesłek, tabureatów i hama-
ków dla letników

WOLF SZWARCOWSKI
ŁÓDŹ,
Dzielna 19, róg Mikołajewskiej.

199

MECHANICZNA FABRYKA
wstążek jedwabnych
J. Wiesel, Łódź

ulica Mikołajewska № 47.
Telefon № 376.

201

Manufaktura bawełniana
HERMAN TOROŃCZYK

ŁÓDŹ,
ulica Piotrkowska № 66.

113

Bornstein i Grossbard

Telef. 1022. — ŁÓDŹ, Piotrkowska 17. — Telef. 1022.

Dom Agenturowo-Komisowy

69

Hurtowa sprzedaż

bawełny środkowo-azyatyckiej i kaukaskiej.

— Główny skład rosyjskich i zagranicznych futer i kapeluszy —

Tow. Akc. HERMANA SCHLEE

Emanuel Sieradzki

w ŁÓDZI, ulica Piotrkowska № 15.

Sprzedaż hurtowa i detaliczna.

70

Przyjmuje się futra na letnie przechowanie.

CH. J. WIŚLICKI

Fabryka chustek i towarów wełnianych

ŁÓDŹ, ul. Piotrkowska № 83.

Telefon № 803.

119

Fabryka wyrobów bawełnianych

Br. J. i H. DOBRANICKICH

w ŁÓDZI,

ulica Cegielniana Nr. 40.

118

LEON RAPPAPORT i SKA

DOM EKSPEDYCYJNO-KOMISOWY

w Ł o d z i,

ODDZIAŁY: Warszawa, Toruń, Szczakowa, Katowice,
Skalmierzyce, Aleksandrów pogr., Granica, Sosnowiec,
Kalisz, Nieszawa.

163

W. SALWA,

sklep świeżych kwiatów

Dzielna 4, dom S. Eisnera.

Poleca bukiety, kosze, wieńce w artystycznym wykonaniu.

62

Dom Handlowy

Ludwik Hirschberg

Mikołajewska № 4, dom własny.

67

WELNIANA MANUFAKTURA
„D. PRUSAK“

ŁÓDŹ,

ulica Piotrkowska № 49.

(dom własny).

148

Librowicz & Bergson

Filja Domu Agenturowo-Komisowego w Warszawie,
Generalna Reprezentacja Newskiego Stearynowego
Towarzystwa w S.-Petersburgu.

ŁÓDŹ, ul. Główna № 48, dom własny. Telefon 411.

116

Skład wyrobów manufakturowych fabryk miejscowych i rosyjskich

M. ROGOZIŃSKI

Łódź, ul. Piotrkowska 36. — Telefon 992.

FILJE: w Lublinie, ulica Lubartowska.
„ w Włocławku, ulica Szeroka.
„ w Kielcach, Stary-Rynek.

71

Fabryka mydła nafcianego

firmy

Hordliczka i Stamirowski

w ŁODZI

==== Polecą: ====

- 1) Znane ze swej dobroci Mydło nafciane z marką ochronną „Latarnia morska“, wyrabiane podług metody p. T. Greenwooda dyrektora największych mydlarni angielskich T-wa Akc. Cannan's Soap Works Ltd w Bradfordzie.
- 2) Znakomity ekstrakt nafciany „Petrolina“ służący do zaoszczędzenia mydła przy praniu.
- 3) Różnego rodzaju Mydło w proszkach, z których tak zwany „Magiczny“ jest najintensywniejszym środkiem do prania.

Wszystkie nasze wyroby są zaopatrzone w podpis firmy i markę ochronną „Latarnia morska“, co prosimy mieć na uwadze przy kupnie mydeł.

454

SKŁAD MEBLI

Majstrów Stolarskich

Jana Berezińskiego

w Warszawie,

ulica Królewska 6, (wprost Mazowieckiej) Tel. 51-52.

Całkowite urządzenia stylowe i moderne, oraz zakład
tapicersko-dekoracyjny.

505

№ hypc
 15 497d
 2 497z
 4 —
 6 —
 8 —
 10 —
 12 —
 14 497
 16 —
 18 —
 20 49
 2

Handlowo - przemysłowa, polityczna i literacka gazeta w języku niemieckim

„Neue Lodzer Zeitung“

wychodzi **2. razy dziennie** (12 razy tygodniowo) w m. **ŁODZI**

Najwięcej rozpowszechniona w Królestwie Polskim i w Kraju Południowo-Zachodnim gazeta w języku niemieckim.

Zawiera: artykuły wstępne, wiadomości z Państwa i z zagranicy, chronikę miejscową i całego Królestwa Polskiego, powieści, feljetyony, telegramy, a również i specjalny **oddział handlowo - przemysłowy.**

Prócz tego każdy z prenumeratorów otrzymuje jako tygodniowy dodatek

tygodnik ilustrowany

zawierający działy beletrystyczny, humorystyczny, szachowy i inne, a również wielką ilość różnorodnych **ilustracji**, (około 1000 rocznie).

Prenumerata wynosi z przesyłką i doręczaniem we wszystkie miejscowości Państwa i Królestwa: rocznie **rb. 9**, półrocznie **rb. 4** kop. **50**, kwartalnie **rb. 2** kop. **25**.

Ogłoszenia mają wielkie powodzenie.

Cena ogłoszeń: Na 1-ej stronie za wiersz „nonpareille“ po kop. **15**, na stronie ogłoszeniowej za wiersz „nonpareille“ po **6** kop. Reklamy po kop. **50** za wiersz petitowy. Przy obstalunkach większych odpowiedni rabat

Adresować proszę:

m. Łódź, redakcja „Neue Lodzer Zeitung“, ul. Piotrkowska 15.

Lodz, Wólczankastr. 168.
 Eigenes Haus.

Fabrik, Compt. u. Wohnung
 dieselbe Adresse.

Lodzer Wasser-Versorger Ingr. A. SCHÖPKE

Technisches Bureau.
 Telefon-Anschluss.

Telegr.-Adresse:
 „LODZER WASSERVERSORGER“.

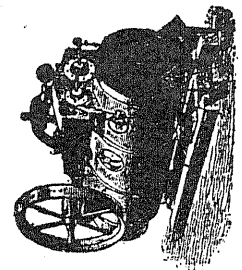
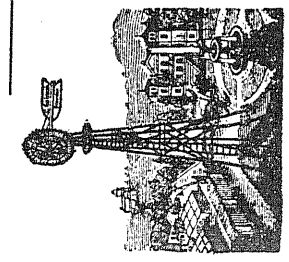
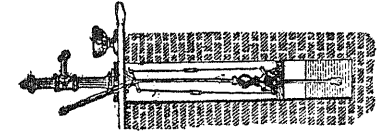
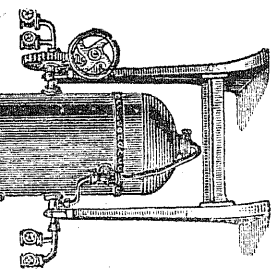
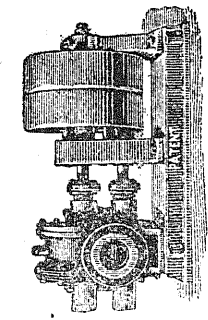
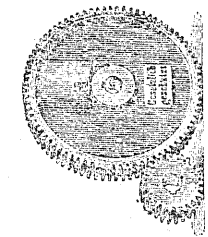

ABTHEILUNG I.
METALL- UND EISENGIESSEREI.
 Specialität: MASCHINEN UND ARMATUREN. Kunst- und Bauguss, sowie SCHWEISSUNGEN.
 Constantes Lager.
 Solide prompteste Ausführung.

ABTHEILUNG II.
MASCHINENFABRIK. NEUESTE PUMPEN UND ARMATUREN.
 Specialität: Moderne Transmissionsen. Allgemeine Reparatur.

ABTHEILUNG III.
Kupfer-, Metallwaben- und Röhren-Fabrik
 Vorn. Th. Schöpke A. Schöpke Lodz.
 geg. im Jahre 1863.
 Specialität: Allgemeine Apparatenbau, Rohrleitungen für die Gesamt-Industrie.

ABTHEILUNG IV.
HYDRAULIK.
 Specialität: Wasserleitungen, Pumpenanlagen, Feuerlöschmittelrichtungen, FILTER. Condensations- und Concentrations-Anlagen.

ABTHEILUNG V.
Wasserversorgung.
 Vorn. J. SPONAGEL, geg. im Jahre 1880.
 Specialität: Brunnenbau, Flachbohrungen, Tiefbohrungen, Kernbohrungen, Queilfassungen, Entwässerungen, selbstthätig.

ABTHEILUNG VI.
AGENTUR. COMMISSIONEN.
 Lager technischer ARTIKEL.
 Billige Preise.
 Streng reelle Geschäftsführung.

Weitgehende Garantie für neue Anlagen. Aenderungen und Reparaturen. Schleunige Lieferung. Prospekte gratis. Prima Referenzen.

№	hypo	№
15	497d	
2	497z	
4	—	
6	—	
8	—	
10	—	
12	—	
14	497	
16	—	
18	—	
20	4	
2		



Okazujemy tutaj znakomity Feller's fluid z esencji roślin z marką „ELSAFLUID”, który jak sami przekonałiśmy się, łagodzi bóle, goi, odświeża, wzmacnia mięśnie i ścięgna, odżywia słabe członki i działa przeciw zapaleniu! Uśmierza podagryczne, reumatyczne, nerwowe bóleści, kłócie w boku, ból głowy, zębów, pleców i krzyżów, strzykanie, osłabienie, słabości ocz, migrenę, działa ożywiająco i czyni ciało odpornem przeciw wielu słabościom, jakich przez zaziębienie, wilgoć i przeciągi nabawić się można jak n. p. kaszel, chrypka, katar, bóleści szyi! Prawdziwy tylko wtedy, jeżeli każda flaszka zaopatrzoną jest nazwiskiem „FELLER”. **Do nabycia u wytwórcy aptekarza nadwornego, E. V. Feller'a w Stubicy, ulica Główna № 153, KROACYA.** 6 podwójnych lub 2 specjalne flaszki kosztują 2 ruble 50 kop. 12 podwójnych lub 4 specjalne flaszki 4 ruble 50 kop, 24 podwójne lub 8 specjalnych flaszek 8 rubli 60 kop. opłatnie. Pieniądże należy zawsze nadesłać naprzód, gdyż przesyłki za pobraniem są niemożliwe.

Wywóz do Rosji dozwolony przez rosyjskie Ministerjum spraw wewnętrznych (Zarząd Medyczny petersburskiej rezydencji 31XII/08. 1.22235. Journal Rady medycznej z dnia 16/XII/08. 1.1278).

DO ZNAKOMITEJ FIRMY NADWORNEGO APTEKARZA E. V. FELLERA w STUBICY, ulica Główna № 153 KROACYA, możecie mieć największe zaufanie.

**:: Doskonały węgiel kamienny ::
dla fabryk, cegielni i piekarni**

zaś dla użytku domowego

nadaje się specjalnie

Rudolf kostka I i kostka II.

Konarski i Monitz

ul. Węglowa 6. :: Telefon 1011.

:: Obstalunki od 20 korcy dostarcza się do domu. ::

306

**KAPITAŁY ZAKŁADOWY I REZERWOWY PRZESZŁO
5,000,000 rubli.**

Warszawa, ul. Mazowiecka № 22.

Założone w 1892 roku Pierwsze Krajowe Tow. Ubezpieczeń

„Przezorność”

Ubezpieczenia kapitałów pośmiertnych, posagów i rent

Ubezpieczenia od 100 rub. :: Ubezpieczenia od wypadków.

Główna Reprezentacja w Łodzi

HERTZBERG i TYMIENIECKI

ul. Andrzeja Nr. 16. :: Telefonu № 1847.

448

APRETURA i FARBIARNIA

ADOLF SCHMIDT

dawniej Emde i S-ka.

:: FABRYKA WYROBÓW BAWELNIANYCH. ::

Fabryka: w Żabieńcu. — Telefon № 61.

Skład: w Łodzi, Zielona 16 dom własny. Telefon 78.

488

Fabryka wyrobów bawełnianych

BER FREIDENBERG

Łódź, ul. Widzewska № 190/2.

SKŁAD i KANTOR, ul. Piotrkowska № 104.

487

№ porządkowy
№ hipoteczny

15 497
2 497
4
6
8
10
12
14 497
16
18
20 4

2

<p>FABRYKA wełnianych i półwełnianych wytrobów</p> <p>A. L. URBACH i SINICKI</p> <p>ŁÓDŹ, ulica Piotrkowska № 27. 282</p>	<p>FABRYKA wytrobów wełnianych</p> <p>RAKOWSKI i S-ka</p> <p>ŁÓDŹ, ulica Piotrkowska № 37. 286</p>
<p>ZAKŁAD OGRODNICZY w Karolewie</p> <p>Sklep Piotrkowska 47. I filja „ 127. II filja Cmentarna 16. przyjmuje wszelkie zamówienia w zakres ogrodnictwa wchodzące</p> <p>E. GUNDELACH</p> <p>Telefon Nr. 740. 295</p>	<p>KANTOR WEKSLU IGNACEGO LANDAU</p> <p>ŁÓDŹ, ulica Piotrkowska Nr. 44. Telefon 1133. 294</p>
<p>FABRYKA wytrobów czesankowych</p> <p>Feinberg i Wowski</p> <p>ŁÓDŹ, ul. Piotrkowska Nr. 39. 291</p>	<p>Jakób Guzik</p> <p>ŁÓDŹ, ulica Piotrkowska № 39. Fabryka wytrobów :: bawełnianych. :: 290</p>
<p>„Maison == == Margot“</p> <p>ŁÓDŹ, ulica Piotrkowska 47. :: Magazyn damski. :: 296</p>	<p>ZAKŁAD miedziano-kotlarski</p> <p>JULJUSZ ENDE</p> <p>Łódź, Wólczańska № 95. 338</p>

<p>A. KRONENBERG</p> <p>ŁÓDŹ, ul. Cegielniana № 58.</p> <p>Skład żelaza, szyn kolejowych i belek, używanych lokomobil, kotłów parowych i maszyn oraz transmisji, rur i różnych metali. 334</p>	<p>Skład sukna i kortów zagranicznych i miejscowych, Zgierskich i Towaszowskich, po cenach fabrycznych.</p> <p>A. L. GINSBERG</p> <p>Łódź, ul. Cegielniana Nr. 45. róg Wschodniej. 331</p>
<p>FABRYKA wytrobów wełnianych</p> <p>B-cia M. i Z. Strauch</p> <p>Łódź, ulica Cegielniana № 37. 328</p>	<p>S. Billauer</p> <p>Łódź, Cegielniana № 33.</p> <p>Specjalny skład materii meblowych, dywanów, chodników, firanek, cerat i obrusów gumowych, jako też materiałów dla tapicerów i dekoratorów, fabr. :: rolet i pasmantery dekor. :: 327</p>
<p>FABRYKA²⁸⁰ wełnianych towarów</p> <p>LEON NEUMARK</p> <p>ŁÓDŹ, ulica Piotrkowska № 20.</p>	<p>Mechaniczna Fabryka wytrobów wełnianych</p> <p>BRUCK, SIMONOWSKI i S-ka</p> <p>ŁÓDŹ, ulica Piotrkowska № 22. 281</p>
<p>Fr. Stark jr.</p> <p>Majster Ciesielski i przedsiębiorca robót budowlanych</p> <p>ŁÓDŹ, ul. Południowa Nr. 40. 479</p>	<p>Zakład meblowy</p> <p>Otto HEMPEL</p> <p>dawniej :: Jan Hempel :: Łódź, Wólczańska № 91. 337</p>

№ pomyjki
 № hyc
 15 497d
 2 497z
 4 —
 6 —
 8 —
 10 —
 12 —
 14 497
 16 —
 18 —
 20 4
 2

Zakład Lecznicy

dla chorych na żołądek, kiszki i cierpienia
 oooooooooooooooooo przemiany materii oooooooooooooooooo
 (otyłość, cukrzyca, artretyzm)

Dr. med. Schloss

:: **WIESBADEN** ::
 SONNENBERGERSTR. № 30.

Liczba chorych ograniczona. :: :: Leczenie indywidualne.

Kuchnia dyjetetyczna. :: Hydropatja. :: Elektryczność.
 Zakład cały rok otwarty. :: Prospekty — gratis.

514

B. Spektor, Łódź

INŻYNIER ELEKTROTECHNIK

Elektrotechniczne biuro instalacyjne
 NOWY RYNEK Nr. 11.

.....

Urządzenie kompletne światła elektryczn. i siły elektrycznej.
 Połączenie z miejską elektrownią.

Dostarczenie motorów i przyborów elektrotechnicznych.

REPERACJE WSZELKIEGO RODZAJU. :: PORADY. :: SPRAWDZANIA
 I NADZÓR FACHOWY NAD URZĄDZENIAMI ELEKTRYCZNYMI.
 KOSZTORYSY I PROJEKTY BEZPŁATNIE.

164



KARNEVAL KRÓLEWICZ
271

Introligatornia
i fabryka artykułów kotyljonowych

Bruno Bendorf

ul. Lipowa № 80.

.....

Ceny niskie. :: :: Wielki wybór nowości.
 Najnowszy cennik bezpłatnie i franco.
 Sprzedaż detaliczna i hurtowa. Handlującym
 odstępuje się znaczny rabat.

Fabryka wyrobów wełnianych

N. Rapeport

Łódź,
ulica Piotrkowska № 58.

468

Fabryka wyrobów wełnianych

Józefa Rothbarda

Łódź,
ulica Cegielniana № 40.

330

:: Fabryka ::
 wyrobów półjedwabnych

Józef N. Lubiński

Łódź, ulica Piotrkowska № 158.
 Skład: ulica Piotrkowska № 58.

478

FARBIARNIA

Braci Cygelberg

Łódź,
ulica Konstantynowska № 122.
 Telefon 8—39.

471

== Fabryka wyrobów kamgarnowych ==

D. COHN

ŁÓDŹ. :: :: ulica Piotrkowska Nr. 35. :: :: ŁÓDŹ.

466

№ policzki
 №
 hypc
 15 497d
 2 497z
 4 —
 6 —
 8 —
 10 —
 12 —
 14 497
 16 —
 18 —
 20 4
 2

**FABRYKA GORSETÓW
 JÓZEFA PANKOWSKIEGO**

w Łodzi, Piotrkowska № 39.

Wykonuje gorsety ostatnich fasonów Pa-
 ryskich i Bruksejskich z fiżbinami od 2rb.,
 oraz gorsety platynkowe (higieniczne nie
 łamiące się) Biusthalter, Szelki do pro-
 tego trzymania się.

Przyjmuje obstalunki, pranie i reperację
 gorsetów.
 289

Mechaniczna fabryka wyrobów
 bawełnianych

B-cia B & J. HERMAN

ŁÓDŹ,

ul. Cegielniana 38. :: Telefon 1078.
 329

SKŁAD

Żelaza, Stali, Mosiądu i Rur
 mosiężnych i miedzianych
 oraz

artykułów fabrycznych

D. Feldbrill

ŁÓDŹ, 319

ul. Piotrkowska № 162.

Fabryka i skład

wyrobów wełnianych

B. SILBERBLATT & A. ELIASCHOW

ŁÓDŹ,

ul. Cegielniana Nr. 30

325

**FABRYKA WYROBÓW
 WEŁNIANYCH**

JULIUS BRAUNER

ŁÓDŹ,

ul. Piotrkowska Nr. 66.
 305

Szarparnia (Reisserei)

Jan Zimmermann

ŁÓDŹ,

ulica Piotrkowska Nr. 158.
 318

Dom Handlowy

M. KANEL, P. KAUFMAN i S-ka

Łódź,

ulica Cegielniana № 3.
 322

Fabryka

wyrobów wełnianych
 i półwełnianych

SEJNEŃSKI & MARKGRAF

w Łodzi, ul. Cegielniana Nr. 25.

FARBIARNIA

przedzy bawełnianej

i Kreuzspulen (szpulek)

Karol Schmeller

== ŁÓDŹ, ==

ul. Widzewska № 170.

.....
 Telefon № 601.

14

Drukarnia, Litogr. i Introligatornia

F. M. KULISZ

Łódź, ulica Średnia № 24.

Wykonują:

Sprawozdania, ustawy, dzieła, podręczniki szkolne,
 cenniki, księgi handlowe, katalogi, książeczki kasowe,
 książeczki obrachunkowe dla robotników, cyrkularze,
 prospekty, etykiety w kolorach, tabele, kwitarjusze i t. d.

Roboty wykonują się solidnie. :: Ceny przystępne.

№ porządkowy
№ hypoteczny

15	497d
2	497z
4	—
6	—
8	—
10	—
12	—
14	497c
16	—
18	—
20	4.
2	—

WARSZAWSKA FIRMA

J. ROSENBLUM

(właściciele firmy: Feliks Kucharzewski i Adam Popławski)
poleca w wielkim wyborze
CYGARA, TYTONIE, PAPIEROSY, GILZY WŁASNEJ FIRMY.
CYGARA HAWAŃSKIE.

Łódź, Nowy Rynek № 6.

171

Hohe auf Vorrat

117

mit **Original-Weck**
Einrichtungen zur
Verwahrung aller Nahrungsmittel

GOTUJ NA ZAPAS!

Słoje i aparaty Wecka do konserwowania wszelkich produktów spożywczych

Poleca: skład naczyń kuchennych i gospodarczych

ADOLFA NEUGEBAUER

ŁÓDŹ, ulica Piotrkowska № 40.

Józef LWOW

Biuro transportowe i składy towarowe.

Przedstawicielstwo Towarzystwa Żeglugi Parowej

„Kaukaz i Merkury“

Łódź,
ul. Długa 81, dom własny.

140

V-te Łódzkie Towarzystwo

POŻYCZKOWO-OSZCZĘDNOŚCIOWE

ul. Piotrkowska 37.

Przyjmuje członków .: udziela pożyczek .: przyjmuje wkłady.

517

PLANY
Teatrów i Sali Koncertowej
m. Łodzi.

Dodatek do Kalendarza „Czas” na rok 1910.

