

**Spis alfabetyczny**  
**Firm Handlowych i Przemysłowych**  
**Ł O D Z I**

oraz

**Aleksandrowa, Brzeziny, Konstantynowa, Ozorkowa, Pabianice, Tomaszowa, Zgierz i Zduńskiej Woli.**



# N. CUKIERMAN

Zawadzka Nr. 30. \*\*\*\*\* Telefonu Nr. 15-28.

Hurtowy Skład cukru i towarów kolonialnych.

ZASTĘPUJE:

WŁOCŁAWSKĄ FABRYKĘ CYKORYI

**R. BOHNE i Co.**

:: w Włocławku. ::

**i BĘDZINSKĄ**

FABRYKĘ ŚWIEC STEARYNOWYCH

:: w Będzinie. ::

240

## ŁÓDŹ.

\*\*\*\*\*

A. B. C.	zakład fotograficzny	Przejazd 1 i Widz. 135
Abel Teodor	apretura i farbiarnia	Milsza 55 T. 1-55
Abel Karol i Schmidt	agentury	Wólczańska 89
Abel W.	skład kolonialny	Targowa 55
Aberstein Józef	zakład grawerski	Południowa 1
Aberstein Em.	zakład grawerski	Piotrkowska 42
Abramczyk S.	cukiernia	Konstantynowska 36
Abrahamsohn		Cegielniana 31 T. 21-73
Abrahamsohn J.	browar	Radogoszcz T. 3-82
Abramowicz M.	zakład tapicerski	Południowa 20.
Abramowicz J.	skład mąki	Zgierska 36
Abramowicz U.	" "	Główna 65 T. 23-46
Abramowicz Józef	mag. tow. luksusow.	Piotrkowska 17
Abramowicz M.	skład węgla	Kolejna 5
Abramowicz S. C.	skład węgla	Kolejna 6 T. 28-78

Abramowicz S. C.	manufaktura wełniana	Piotrkowska 71
Abramowicz M.	cukiernia	Cegielniana 24
Abramowicz i Sender	galanteria	Nowomiejska 22
Abramski B.	biuro real. wierzyt.	Zachodnia 41 T. 20-42
Abramsohn A. S.	przędza czesankowa	Piotrkowska 64
Abramsohn M.	fabryka czekolady	Południowa 28
Abramsohn M. („Watt“)	biuro elektrotechniczne	Dzielnia 10 T. 20-43
Abugow i Sapir	komisjon. i fabr. waty	Wólcz. 57 T. 7-80
Abzac A. F.	skład kolonialny	Spacerowa 29
Adam E.	skład naczyń kuchen.	Piotrkowska 84
Adam J.	sklep spożywczy	Nawrot 42
Adam M. L.	galanterja	Główna 23
Adamczewski Józef (Górecki i Wolski)	fabryka armatur	Karola 6
Adamek Edmund	skład mąki	Wólczańska 77
Adamowicz I. „Adela“	biuro nauczycielskie	Piotrkowska 103
Ader i S-ka	magazyn mód	Zielona 12
A. E. G. Powszechna	skład przędzy	Zielona 5 T. 27-81
Adler L.	Tow. Elektryczności	Piotrk. 165 T. 43 i 27-16
Adler, Lewin i Maliniak	skład żelaza	Zarzewska 25
Adler Sz. B.	skł. i fabr. wyr. drz.	Długa 39 T. 7-85
Adolff Emil i S-ka	fabryka wyr. bawełn.	Piotrkowska 58
Aduński R.	fabr. gilz i szpul. pap.	Wysoka 22
Aftergut i Gołomb	skład maszyn do szycia	Zawadzka 17 T. 28-37
Agater L.	„Elektromotor“ b. tech.	Piotrk 66 T. 27-86
Ager I. i Milnikel	powozy	Cegielniana 84
Agińscy Bracia	zakład sztuk.-rzeźb.	Długa 140
Agranowicz Marek	fabryka wyr. wełn.	Piotrk. 60 T. 28-67
Ajfer E.	komisjoner	Olgińska 10 T.
	futra	Piotrkowska 9

Łódzka i Kaliska  
agentura  
fabryk papieru **A. I. AKAWIE**  
Łódź, ulica Piotrkowska № 56. — Telefon 15-20.

206

Albach I. H.	skład żelaza	Cegielniana 37
Albam i Lew	komisjonerzy	Zawadzka 23 T. 15-63
Albero B.	skład bielizny	Północna 5
Albrecht Adolf	fabryka kotlarska	Nawrot 11 T. 7-28
Albrecht i Gläser	roboty studniarskie	Nawrot 31
Albrecht Louis	agentury	Piotrk. 194 T. 23-27
Aleksander M.	skład zboża i mąki	Wolborska 1
Alichanow Aleks.	skład tow. kolonial.	Konstantynowska 72
Allert i Buhle	przedsięb. budowlane	Radwańska 19 T. 16-01
Alpern J. Sz.	komisjoner	Olgińska 10 T. 15-12

Alter S. J. i S-ka	skład starego żelaza	Mikołajewska 2
Alter G.	bielizna i ubiory dam.	Piotrkowska 68
Altman Bracia	skład pap. i mat. piśm.	Piotrk. 82 T. 10-54
" " "	" " " " " "	Stary-Rynek 2 T. 27-42
Altman Bracia S. i D.	tkalnia mech. wyr. weł.	Piotrkowska 50
Altman E.	prac. ubior. damskich	Południowa 31
Altman I. Ch.	skład wyr. żelaznych	Cegielniana 37
Altman H.	cukiernia	Długa 69
Ambrożajtys A.	chem. pralnia i farb.	Konstantynowska 10
Americ. "Photograph"	zakład fotograficzny	Piotrkowska 20
"Amerikan"	łóżka i naczynia kuch.	Nawrot 14
Ammer Aleksander	zakład powroźniczy	Wólczańska 226 T. 8-45
Amsterdam Adolf	fabr. wyr. pluszowych	Andrzeja 10
Amzel Stanisław	agentury	Krótką 10 T. 28-73
Amzel Bernard	agentury	Krótką 10 T. 4-31
Anczakowski A.	zakład krawiecki	Piotrkowska 73
Anders H.	sklep spożywczy	Andrzeja 40
Anglik Marcin	wodociągi i rob. stud.	Zielona 38
Angerstein Dr. chem.	agentury	Pańska 125 T. 11-58
Angerstein Stefan	przedziałnia Bałuty,	Geislera 5 T. 17-34
"Anna"	pracownia bielizny	Konstantynowska 31
Ansorge H.	skład tabaczný	Widzewska 75

Towarzystwo Akcyjne Browaru Parowego  
**S-rów K. ANSTADT, Łódź,**  
 ulica Średnia 34. — Telefonu 14.

Anstadt Ludwik	browar parowy	Radogoszcz T. 2-36
Antoniewski I.	piekarnia	Wólczańska 57
Apelt Karol	cukiernia	Główna 49
Apretura "Józefów"	kantor w Łodzi	Mikołaj. 85 T. 8-74
Apter Jakób i S-ka	skład węgla	Składowa 29 T. 19-23
"Ararat"	skład win i delikates.	Długa 18
Arkin B. A.	dom ekspedycyjny	Widzewska 50 T. 24-30
Arndt A.	przedsiębiorstwo bud.	Senatorska 23 T. 25-30
Arndt Konstanty	budowa kominów	Widzewska 76
Arnekker R.	skład broni i wyr. żel.	Piotrk. 91 T. 27-11
" S. E. " i Sieff A. M.	" " " " " "	Piotrk. 10 T. 7-64
Aron T.	komisjonerzy	Passaż-Szulca 20
Arnold Fr.	komisjoner	Cegielniana 61 T. 29-57
Arnold Teodor	agentury	Piotrk. 133 T. 6-54
	fabr. pędzli i szczotek	Widzewska 57

**Artur Arnstein, Łódź, Widzewska 55. T. 15-67.**  
 Skład metali: Miedź, mosiądz, ołów w blachach, sztangach ru-  
 rach, cyna ang., aluminium etc. — — Zakup starych metali.

Aronowicz M.	mag. ubiorów męsk.	Piotrkowska 20
Aronowicz B.	skład mebli żelaznych	Piotrkowska 47
Aronsohn i Scheimann	fabr. wyrobów kamg.	Piotrkowska 81
Aronsohn S. H.	kantor komisowy	Południowa 32
Aronstam S. H. i Jeschtschin	agentury	Pas.-Szulca 15 T. 25-61
Artel Mieszczerskaja	eksped. i przech. tow.	Widzewska 50
Arzt H.	skład mat. piśm.	Zarzewska 36
Asch O.	komisjoner	Dzielna 39 T. 15-33
Askanas Ludwik	skład apteczny	Cegieln. 42 i Póln. 16
Asta Karola SS-wie	fabr. kamieni młyńsk.	Ljpowa 35
Ast Lejb	skład tow. kolonjal.	Stary Rynek 14 T. 27-91
Asterblum Leopold	fabr. wyrobów kamg.	Brzozowa 8/10 T. 7-71
" " "	skład i administracja	Piotrk. 78 T. 6-87
Aszkenazy P.	skład bielizny	Południowa 15
Auerbach Markus	fabr. krochmalu i kleju	Nowo-Zarzewska 47
Auerbach I.	fabr. wyrobów wełn.	Cegielniana 33
Auerbach Robert	skład tow. kolonjal.	Piotrkowska 229
"Auer Beck"	artykuły gazożarowe	Piotrkowska 134
Augustin Ludwik	farbiarnia i bielnik	Konst.-szosa 12 T. 18-14
Aulich St.	agentury	Radwańska 19 T. 14-19
Aumann I. i S-ka	fabr. pikierów i agent.	Pańska 148 T. 29-03
"Au printemps"	magazyn mód	Piotrkowska 13
Aurich Alban	fabr. pończoch i ręk.	Widzewska 161 T. 3-60
"Aux Grand Chic"	mag. kapeluszy damsk.	Piotrkowska 115
"Aux Quatre Saisons"	prac. kapeluszy damsk.	Dzielna 25
Awronin A. J.	fabr. wód gazowych	Rzgowska 3

Babad Józef	fabr. towarów bawełn.	Pas.-Meyera 2 T. 14-37
" " "	skład	Wólcz. 241 T. 26-41
Babad N.	agentury	Piotrk. 189 T. 8-48
Babiacki E.	fabr. tasiem jedwabn.	Długa 91 T. 1-39
Babicki i Cyrkin	agentury	Pańska 54 T. 22-55
Baiser i Salcman	skład drzewa	Rzgowska 62 T. 17-72
Bacharier A. H.	magazyn ubior. got.	Nowomiejska 2
Bacharier M.	fabryka wyrob. baweł.	Piotrkowska 26
Bachrach M.	apretura i farbiarnia	Leszno 39/43 T. 8-31
Badior M.	dom handlowy	Passaż Mayera 5 T. 2-63
Badior i S-ka	agentury	Andrzeja 30 T. 2-86
"Bagatela"	restauracja	Andrzeja 28
Baharjer Sal.	sklep spożywczy	Północna 5
Bahr H.	zakład ogrodniczy	Główna 24
Bajrach J.	magazyn ubior. got.	Nowomiejska 16
Balle Józef (Józef Langer)	fabr. wyrobów gum.	Mikołajewska 72
Balle Wilh.	fabr. wstążek gum.	Piotrkowska 189
Balsam A.	skład obuwia	Piotrkowska 190
Banasz L.	zakład kąpielowy	(Bałuty)
Banasch Louis	agentury	Krótką 10 T. 5-68

Bannewur B.	odpadki	N. Ceg. 19	T. 25-52
Bande Eljasz	skład żelaza	Piotr. 50	T. 14-38
Bankier Adolf	skł. lamp i przyb. gaz.	Piotrk. 82	T. 19-32
Bańkowski Tad.	zakład zegarmistrz.	Przejazd 12	
Bankwitz Ryszard	agentury	Wólcz. 168	T. 7-57
Bar A.	skład kwiatów	Główna 24	
Bar nowy à la Hawelka	restauracja	Piotrk. 42	T. 13-29
Bar „Louvre“	„	Piotrk. 86	T. 13-90
Bar „Expres“	„	Piotrk. 14	T. 22-64
Bar „Empire“	„	Piotrk. 141	T. 22-04
Bar „Bristol“	„	Zawadzka 11	
Bar „Royal“	„	Główna 52	T. 2-94
Bar pod „Wiechą“	„	Dzielna 1	
Bar „Imperial“	„	Piotrkowska 141	
Bar „Versailles“	„	Piotrkowska 47	
Baran H.	mag. obuwia	Benedykta 22	
Baran J. Zygm.	sklep galanteryjny	Zarzewska 1	
Baraniecki Wacław	zakł. malarski	Konstantynowska 10	
Barański i Przysucha	prac. ubior. męskich	Benedykta 12	
Barciński S. i S-ka	fabr. wyrob. wełnian.	Tylna 6 T.	2-24 i 2-95
Bari Izidor	agentury	Piotrkowska 3	
Bardyni I.	restauracja	Dzielna 1	
Barski Józef	przedsiębiorstwo studn.	Pańska 10	T. 8-93
Bart i Sanne	skład bielizny	Anny 21	
Bartczak i Kusak	wyr. miedziano-kotł.	Wólczańska 167	
Bartsch E.	cukiernia	Piotrk. 28	T. 15-71
Barth Emma	sklep spożywczy	Południowa 30	
Bartuszek Ernest	zегarmistrz	Piotrkowska 145	
Baruch i S-ka	fabryka pluszu	Spacerowa 39	T. 20-07
Baruch i Rosencweig	skręcalnia	Nawrot 33	
Baruch S., inżynier	biuro techniczne	Spacerowa 27	T. 11-19
Baruch S. M.	skład kapel. damsk.	Piotrkowska 9	
Baruch Albert	fabryka	Anny 25	T. 27-47
„	fabr. towarów wełn.	Piotrk. 51	T. 9-81
Baruch T. D.	agentury	Spacerowa 27	T. 11-19
Bass L.	skład tow. galanteryjn.	Konstantynowska 47	
Basch T.	dom komisowy	Cegieln. 53	T. 22-54
Batelt Karol i S-ka	przedzalnia	Dąbrowska 35	
Bauer B-cia	farbiarnia	Wólcz. 239	T. 25-48
Bauer Henryk	browar	Widzewska 115	
Bauer Moritz	fabryka maszyn	Piotrk. 170.	T. 3-11
Bauer A.	skład mebli	Wschod. 72 i Anny 19	
Baum H.	wyroby drewniane	Nowomiejska 17	
Baum M. i S-ka	dystrybucja	Główna 67	
Baum i Małamud	skład śledzi, soli i naf.	Zgierska 8	
Baum Otylja	skład resztek	Wólczańska 95	
Bauman H.	zakład introligatorski	Piotrkowska 60	

Baumgarten I.	mag. wyr. gum.	Piotrkowska 91
Baumgarten B-cia i S-ka	trzepalnia	Zawadzka 16
Baumgarten Icek	skład wyrobów wełn.	Piotrk. 66
Baumgarten Sz.	fabryka wody sodowej	Przejazd 61
Baumgarten W-wa	apretura w Konstant.	Wschodnia 65
Baumgold Izak	cegielnia	Radogoszcz
Bausch i Syn	fabr. rzemieni i skór	Widzewska 14
Bayer Friedr. i S-ka	skład farb	Mikołajews. 55
Bayer Edward	fabryka kartonaży	Nowe Rokicie
		i Piotrkowska 253
Bayer Juliusz	fabr. tłuszczów i olej.	Aleksandr. 68
Bawarski M.	sklep kolonialny	Zawadzka 2
Bazar szkolny		Konstantynowska 20
Bazar muzyczny	skład instrum. muz.	Nowomiejska 6
Bączyński F.	zakład elertrotechn.	Mikołajewska 27
Bąkowska W.	skład czek. i cukrów	Piotrkowska 43
Bechler N.	materiały piśmienne	Konstantynowska 28
Bechtold B-cia	fabr. wyrobów wełn.	Piotrk. 142
		i Juliusza 8
Bechtold i Seiler	fabr. przędz. weł. i baw.	Benedykta 65

Wilhelm Beeck	Łódź, ulica Podleśna 14.
Fabryka wyrobów jedwabnych.	Telefon 3-38.
	180

Beck I. L.	biuro próśb	Mikołajewska 34
Beckman A.	sklep galanteryjny	Mikołajewska 83.
Bednarski Jan	biuro techniczne	Nawrot 20
Behsig Bruno	apretura	T. 5-46
Beigelmann Sz.	zakład introligatorski	Radogoszcz
Beigelmann A. G.	pokoje umeblowane	T. 28-43
Beigelman S.	introlig. i skład papieru	Piotrkowska 119
Beiser i Salcmann	skład drzewa	Zawadzka 12
Beiser. Ch.	skład drzewa	T. 24-67
Beilner A.	akwarya i terarya	Południowa 4
Behrgarten M.	fabr. towarów wełn.	Rzgowska 62
Behrmann Józef	agentury	T. 17-72
Bekker Paweł	agentury	Zgierska 39.
Bekker Emil	agentury	Piotrkowska 174
Bekker Gustaw	apretura	Piotrkowska 81
Beker S.	pracownia gorsetów	Cegielniana 61
Belfer Ber.	mag. ubiorów got.	Długa 46
Beloch Salomon	skład wełny sztucznej	T. 28-68
Below W.	masarnia	Piotrkowska 157
Benda L.	skład towarów galent.	Wólcz. 206/8
Bender M. B.	skład mater. piśmien.	T. 11-50
		Zawadzka 4
		Nowomiejska 6
		Połudn. 24
		T. 11-30
		Wólczańska 165
		Rokicińska Szosa 5
		Cegielniana 50

Bender Szm. H.	skład papieru	Wschodnia 30
Bendermacher M. H.	galanteria	Nowomiejska 26
Benndorf Karol	fabryka mydła	Lipowa 80 T. 15-99
Bendorf Bruno	zakład introligatorski	Lipowa 80 T. 15-99
Bendorf Fritz	agentury	Lipowa 80 T. 15-99
Benet Helena	pracownia gorsetów	Nowy Rynek 3
Beniakowski S.	skład tabaczný	Piotrkowska 27
Bennich Karol, t. akc.	fabryka wyr. wełn.	Łąk. 11 i Wólc. 66T.7-69
	skład	Piotrk. 105 T. 7-37
Beninsohn L. " "	zakład przewozowy	Dzielna 31 T. 28-41
Benke Ida	skład towarów lokc.	Piotrkowska 271
Berg August	skład masła	Mikołajewska 31
Berg B. i Grahl	fabryka motorów	Widzewska 146
		Piotrk. 64 T. 21-47
Berger A. I.	skład śledzi	Widzewsk. 37, Średnia
		8 i Cegielniana 26
Berger B.	odpadki bawełniane	Średnia 18 T. 2-47
Berger H. L.	skład tow. manufakt.	Nowomiejska 19
Berger Bruno	skład ram i obrazów	Piotrkowska 154
Berger B.	sklep spożywczy	Piotrkowska 124
Berger L. H.	skł. farb, lak. i prz. mal.	Zgierska 10
Berger Wolf	skład soli i nafty	Lipowa 78 T. 19-56
Berger S. Z. i Syn	skł. nafty, soli, olei i śl.	Średnia 23 T. 6-85
Berger I.	przedziałnia	Składowa 35 T. 17-12
Berger G.	skład szkła	Średnia 23
Bergbaum A.	zakład krawiecki	Piotrkowska 111
Bergson Sam. i Mich.	skład węgla	Węglowa 7 T. 2-46
Berkenwald Ch. L.	skład zegarów	Nowomiejska 14

## DANIEL BERKOWICZ, Łódź,

ulica Nowomiejska 1, Telefon 12-23.

### Skład towarów wełnianych. 130

Berkowicz Jakób	sklep spożywczy	Widzewska 107
Berlach G. A.	fabryka skoroszytów	Ewangiel. 9 T. 19-00
Berlandstein H.	ubioru gotowe	Nowomiejska 12
Berlin Ad.	skład wyrobów wełn.	Piotrk. 79 T. 18-97
	fabryka	Wólczańska 121
"Berlin S."	skład bielizny	Cegielniana 47
Berliner H.	skład galanteryjny	Nowomiejska 6
Berliner Ch. S.	mech. fabryka waty	Średnia 79
Berlińscy B-cia i S-ka	fabryka towarów wełn.	Bał. Reitera 5 T. 11-73
Berliński Dawid	skład przędzy	Połudn. 25 T. 24-58
Berliński M.	odpadki bawełniane	Połud. 25 i 48 T. 7-83

Berman Markus	skład sukna i kortów	Piotrkowska 6
Berman M. W.	skład sukna i kortów	Ogrodowa 14
Berman M.	skład delikatesów	Piotrk. 59 T. 13-35
Berman F.	księgarnia	Piotrkowska 271
Berman T.	"	Zgierska 46
Berman Ch. J.	fabr. wyrobów baweł.	Średn. 81, skl. Piotrk. 38
Berman M. D. i S-ka	farbiarnia i apretura	Drewnowska 102
Berman I. M.	skład przędzy	Cegieln. 52 T. 17-93
Berman M.	skład materiałów piśm.	Cegielniana 43
"Bernardi"	zakład fotograficzny	Piotrkowska 17
Berndt Th. P.	piekarnia	Andrzeja 54
Berner Bertold	agentury	Piotrk. 71 T. 21-21
Bernhardt R. i S-ka	skład chemikalji	Milsza 44 T. 19-55
Bernhardt Antoni	agentury (Huta Bank.)	Andrzeja 3 T. 9-01
Bernhardt Otto	zakład powroźniczy	Ogrodowa 6 T. 6-08
Bernowicz i Heidrich	ślusarnia mechaniczna	Piotrkowska 209
Bernstadt M.	zegarmistrz	Piotrkowska 22
Bernstein F.	kapelusze damskie	Piotrkowska 13
Bernstein Markus	fabr. towarów kamg.	Piotrk. 85 T. 18-43
Bernstein I. M.	jubiler	Południowa 6
Berowicz M.	sprz. papieru i tektury	Cegiel. 38 T. 26-08
Bersohn i Kohn	przedziałnia	Piotrkowska 107
Berthold Adolf	wina, spirytualje i del.	Piotrk. 146 T. 26-85
Bertschinger H.	fabr. przyborów tkack.	Wólcz. 125 T. 8-33
Besser Leopold	agentury	Konstant. 37 T. 26-75
Besser M.	fabryka i skład mebli	Dzielna 13

## Fabryka i skład mebli BESSER i S-ka

Łódź, ulica Piotrkowska № 23. Tel. 14-16.

Specjalność: kompletne urządzenia mieszkań. §

Besterman F.	prac. ubiorów dziecin.	Cegielniana 27
Besterman M.	materiały piśmienne	Główna 55
Besterman M.	skład tow. bawełn.	Cegieln. 27 T. 12-49
Beutler Rudolf	zakład kąpielowy	Widzewska 120
Bezbroda M. i Chawkin	fabr. weł. i baw. pod.	Konstantynowska 28
	skład	Cegieln. 26 T. 11-98
"Bezdeński I. i Syn"	fabryka pluszu	Piotrkowska 92
Białek A.	skład żelaza	Piotrkowska 180
Białer Jakób	fabryka skrzyń	Piotrk. 60 T. 19-38
Białer J. i M.	fabryka skrzyń	Jakóba 7
Białer T.	fabryka tasiemek	Widzewska 92 i Nowo-
		Cegieln. 15 T. 4-23
Białer S. i S-ka	biuro techniczne	Nowo Cegielniana 18

104

**Kantor wekslu**

**A. Biały i S-ka** w Łodzi, Nowomiejska 4.  
Telefon 12-35.

Białkin S.	cukiernia	Piotrk. 27	T. 9-59
Białogórski L.	skład farb	Cegielniana 49	
Bibrowski i Rużycki	skład tow. manufak.	Piotrkowska 59	
Biderman P.	cegielnia	Ruda Pabjan. T. 18-84	
Biedermann G. R.	skład win	Piotrkowska 99	
Biedermann Rob.	farbiarnia i apretura	Widzewska 3	
" "	fabr. wyrob. bawel.	Widzewska 2. T. 5-60	
Bielenki i Lifschitz	fabr. tow. wełnianych	Cegielniana 39	
Bieolus Rafał	skład apteczny	Nowom. 28	
Bieńkowski S.	skład wyrob. stalow.	Piotrkowska 41 i 132	
Bieńkowski D.	skład tow. kolonialn.	Benedykta 10	
Bienke H.	" " "	Piotrkowska 50	
" D.	" " "	Piotrkowska 34	
" A	" " "	Cegielniana 18	
Biernath i S.ka	dom agenturowy	Mikołajew. 34 T. 11-49	
Bigge Krystjan	fabr. szpulek papier.	Wysoka 22 T. 6-52	
Billauer S.	przybory tapicerskie	Cegielniana 33 T. 21-20	
Binke A.	skład szyb, luster i szkła	Piotrkowska 33	
Birencewig J.	magazyn obuwia	Nowomiejska 19	
Birencewig K.	zakład przewozowy	Lipowa 59 T. 18-53	
Birencewig Leon	skład desek	Średnia 111 T. 25-15	
Birkin T. I. i S-ka	skł. firanek, tiulu i kor.	Piotrk. 22 T. 10-43	
Birnbaum J. i S-ka	przedzalnia wełny	Mikoł. 3/5 T. 2-18	
Birnfeld H.	fabryka ram i figur	Andrzeja 4	
Birstein B-cia	skład tow. manufakt.	Piotrkowska 60	
Biskupski J.	piekarnia	Konstantynowska 84	
Biszkowicz B-cia	fabr. towarów wełn.	Piotrk. 39 T. 20-13	
Biuro adresowe wolnych	lokali	Szkolna 23 i Piotrk. 18	
Blatton Franc.	zakład blacharski	Piotrkowska 141	
Blau Edward	zakład ślusarski	Wólczańska 167	
" Karol	" " "	Wólczańska 135	
Blaustark N.	sprzedaż przędzy	Piotrk. 82 T. 15-93	
Bleiweiss Markus	skład tow. galanter.	Konstantynowska 20	
Blin Georg	zakład krawiecki	Średnia 73 T. 23-92	
Bloch Ch.	manufaktura wełn.	Piotrkowska 66	

178

**Przetwory chemiczne**

**Blum i Monitz,** Łódź, Piotrkowska 112,  
Telefon 3-91.

Blum A.	skład towarów kolonj.	Nowomiejska 31
Blumenfeld M. i B-cia	Gelbart komisjonerzy	Dzielna 34 T. 21-16
Blumenfeld Leon	zakł. transportowy	Piotrk. 71 T. 22-80
Blumin i Mirski	fabryka tow. wełnian.	Piotrk. 69 T. 15-95
Blumin i Liwshitz	dom komisowy	Połudn. 28 T. 21-48
Blumner Kurt	agentury	Widzews. 139 T. 14-72
Blumstein M.	zakład introligatorski	Piotrkowska 27
Blügge Herman		Juljusza 31 T. 28-11
Błaszowski i Sendyk	fabr. towarów wełn.	Cegielniana 42
Błaszowski I.	piekarnia	Konstantynowska 40
Bławat Ch.	farbiarnia	Zgierska 94 T. 25-26
Bocheński Jan	skład apteczny	Zgierska 13
Bobkowicz S.	grawer	Nawrot 1a
Bocian M.	skład mebli	Stary Rynek 14
Boczko Ch.	materiały piśmienne	Dzielna 34
Bodzanowski A.		N. Cegieln. 18 T. 22-81
Bodzanowska Fr.	magazyn mód	Piotrkowska 21
Bogacki H.	agentury	Pasaż Szulca 21
Bogdański Edmund	dom agenturowo-hand.	Dzielna 30 T. 11-26

**Albert Böhme** Łódź, Piotrkowska 113 (dom własny)  
Telefon 10-91.

Skład galanteryjny, towarów luksusowych oraz zabawek dzieciennych.

Böhme A. (Meisterhaus)	restauracja	Przejazd 1 T. 14-08
Böhme Edmund	cegielnia	Nowe Rokicie
Böhme Ryszard	agentury	Przejazd 12
Böhme R. i S-ka	fabr. skład cykorji	Południowia 29
Bojanowski M.	pralnia	Radwańska 19
Bojarski Juljusz	komisjoner	Piotrk. 79 T. 15-25
Bokcin J.	skład drzewa	Franciszkańska 29
Boksleitner Edw.	przybory krawieckie	Mikołajewska 79
Bolesławski F.	materiały piśmienne	Pańska 41

**Biuro Elektrotechniczne**

**Inż. E. BOLKOWSKI, Łódź,**  
ulica Dzielna 38, Telefon 20-83.

Boltz Hugo	zakład tapicerski	Główna 19
Bombel A. M.	towary kolonialne	Dzielna 20
Boms N. D.	odpadki bawełniane	Spacerowa 29 T. 16-32
Boniewicz F.	zakład reperacji gramof.	Targowa 57
Borawski T. I.	fabryka pluszu	Piotrkowska 79
Bordin Leon	zakład optyczny	Andrzeja 37

**SAMUEL BORAKS, Łódź,**  
**Fabryka wyrobów wełnianych i półwełnianych**

Kantor i Skład: ulica Piotrkowska 38, Tel. 6-10.  
Fabryka: ulica Św. Jakóba 14, Telefon 27-52.

256

Borenstein M.	skład przędzy	Wschodnia 44	T. 7-07
Borenstein M.	skład win	Nowom. 34	T. 12-26
Borkenhagen R.	pracownia klisz	Piotrk. 100	T. 24-72
Bracia Borkowscy	skład artyk. elektrot.	Piotrk. 125	T. 14-40
Borkowski Ł. J. t. akc.	skład żelaza i węgla	Widzewsk. 60	T. 1-19
Bornstein I. M.	skład sukna	Północna 12	
Bornstein A.	fabryka chustek	Piotrk. 60	T. 16-06
Bornstein B-cia	skł. lamp gaz. i elektr.	Piotrk. 122	T. 29-70
Bornstein J.	skład starego żelaza	Widzewska 62	
Bornstein Fiszel	skład przędzy	Wschodnia 66	T. 8-75
Bornstein L.	zegarmistrz	Główna 6	
Bornstein N. i S-ka	przybory krawieckie	Dzielna 10	
Bornstein U.	skład towarów kolonj.	Zgierska 15	
Bornstein i Grossbard	sprzedaż bawełny	Piotrk. 17	T. 10-22
Bornstein F.	księgarnia	Nowomiejska 33	
Bornstein S.	przedsięb. wodociągów	N.-Pańska 6	T. 26-78
Borochowska Olga	magazyn mód	Piotrkowska 121	
Borowska i Proppe	zakład krawiecki	Piotrkowska 164	
Borowski T.		Tuszyńska 2	T. 27-79
Borowiecki M. i S-ka	skład drzewa	Brzezińska 8	T. 16-81
Bortner F.	kapelusze damskie	Piotrkowska 116	
Boruks Teofilja	wypożyczalnia książek	Piotrk. 107	
Borzykowski Emanuel	jubiler	Piotrkowska 17	
Boss E.	magazyn obuwia	Widzewska 144	
Böttcher Klara	skład kwiatów sztucz.	Długa 95	
Braczkowski Z.	skład galanteryjny	Nowomiejska 18	
Braczkowski Z.	skład obuwia	Nowomiejska 6	
Bragiński I. M.	skład mat. piśmien.	Zawadzka 11	
Brams J.	komisjoner	Wólcań. 21	T. 27-57
Brandes S.	skład węgla	Węglowa 7	
Brandt Paweł i S-ka	przedzalnia	Luży 55	
Bratkowski Wiktor	skład bielizny	Piotrkowska 81	
Braude I.	fabryka pończoch	Dzielna 7	
Braude M.		Długa 46	T. 20-11
Brauer K.	fabryka sznurowadeł	Przejazd 58	
Brauer H.	skład mydła i nafty	Konstantynowska 37	
Brauer H.	fryzjer	Cegielniana 40	
Braun i Hurewicz	przędz. przędzy zgrzebn.	Juljusza 9.	T. 26-69
Braun Herman	przedzalnia	Zarzewsk 70	T. 7-73
Braun M.	fabryka korków	Rowy Rynek 7	

Brauner Juljusz      skład wyr. wełnian.      Piotrk. 66.      T. 16-61  
Bräutigam Hilmar      przedsięb. budowlane      Anny 30      T. 19-05

**Fabryka i skład wyrobów skórzano-galanteryjnych i podróżnych**

**R. Bräutigam**      ŁÓDŹ,      ulica Piotrkowska № 123.

Brechner J.	skład drzewa	Widzewska 121
Bredow Henryk	piekarnia	Pańska 75
Bredow B.	piekarnia	Przedzalniana 20
Bredschneider B. i Brodacz	skład fabryczny	Benedykta 1      T.12-53
Breitbard M.	skład farb	Andrzeja 13      T. 16-79
Breitbard M.	ubioiry dzieciinne	Zachodnia 32
Breitbarb M. i S-ka	fabryka pluszu	Piotrkowska 58
Brener Oswald	zakład ogrodnicy	Wólcańska 112
Brenner i S-ka	tkalnia mechaniczna	Dzielna 1398e
Brennecke O.		Widzewsk. 40      T. 25-80
Bresler L. i S-ka	stolarnia	Wólcańska 164
Breslauer S.	towary kolonjalne	Główna 65
Brich i S-ka	fabryka chemiczna	Aleksandrowska 41      T.24-99
"Brilant M."	fabryka korków	Milsza 33      T. 15-62
Brisk M.	agentury	Średnia 2
Brisk M. L.	fabr. plusz. i chus. weł.	Piotrkowska 16
"Bristol" bar	restauracja	Piotrk. 115      T. 8-76
"Bristol" (Bolimowski)	materiały piśmienne	Zawadzka 11
"Bristol" (Bartosz)	zakład wynajmu karet	Piotrkowska 83
		Górny-Rynek 5/6
		i Piotrk. 119      T. 10-51
Broder Ch. J.	zakład kam.-rzeźbiarski	Franciszkańska 18
Bromberg Abr.	skład futer	Piotrk. 31      T. 12-84
Bromberg B-cia	mag. ubior. damskich	Piotrkowska 6 i 99
Bromberger L. D.	skład skór	Konstantynowska 58
"Bronisława"	magazyn mód	Nowy Rynek 10
"Bronisław"	sklep galanteryjny	Dzielna 2
Bronowski M. S.	skład żelaza i kafli	Zachodnia 15      T. 17-27
Bronowski Abr.	skład blachy	Nowy Rynek 7      T. 4-56
Brosch Heinrich	agentury	Mikoł. 65      T. 18-21
Bruck,Simonowskii i S-ka	mech. fabr. wyr. wełn.	Piotrk. 26      T. 24-69
Brudkowski J.	agent "Minimax'u"	Targowa 43
Brudzicki S.	krawiec	Zielona 1
Brun Krzysztof i Syn	maszyny do pisanía	Dzielna 36      T. 29-50
Brühl J. (Sanitas)	utensylja dentystryczna	Krótka 4
Brün B.	skład szkła i porcel.	Nowomiejska 21
Brüner St. J.	skład towarów bławat.	Piotrk. 81      T. 86
Brüsch Herman	art. rys. i mal. dekor.	Zakątna 56      T. 19-67
Bryczkowski H.	skład węgla	Składowa 9

Brygier M.	zakład rymarski	Pańska 54
Brylak S.	przepisywanie na masz.	Zielona 11
Brzeziński J.	wyroby blacharskie	Piotrkowska 117
Brzeziński I.	przedzalnia	Średnia 114 T. 16-86
Brzeziński S.	garbarnia	Aleksandr. szosa 12
Brzeziński L.	piekarnia	Dzielna 29
Buchenhain Karol	zakład studniarski	Długa 99
Buhholtz K.	fabryka pończoch	Wólczańska 230
Buhle Ryszard	zakład ślusarski	Mikołaj. 34 T. 17-90
Buhle Karol Teodor	farbiarnia i apretura	Radog. T. 5-87 i 17-84
Buhle Gustaw	farbiarnia	Aleksandrow. 44 T. 25-51
Budzyński F.	zakład stolarski	Główna 16
Bujno i Paklerski	kanalizacja i wodociągi	Piotrkowska 192

### Bracia Bukiet

73

Łódź, ulica Benedykta № 7, Telefon № 4-50.

Fabryka wyrobów kamgarnowych, chustek i szali.

==== Benedykta 58. Tel. 18-79. ====

Biku J. B.	zegarmistrz	Widzewska 71
Bulwa W.	skład win	Główna 47 T. 17-17
" S.	introligatornia	Południowa 6
" L.	sklep spożywczy	Piotrkowska 145
Bułka Sz.	skład tiulu i koronek	Nowomiejska 11
Bundke R.	stolarnia	Widzewska 113.
Burak i Rappoport	fabryka towarów wełn.	Piotrk. 62 T. 13-34
Burakowski M.	skład lamp	Piotrk. 37 T. 6-94 i 189 T. 18-39
Burakowski D.	stolarnia	Dzielna 22
Bürgel Aleksander	fabryka przyb. tkackich	Podleśna 4 T. 4-67
Bürger J. M.	dystribucja	Cegielniana 47.
Bürger B-cia	skład maszyn do szyc.	Piotrkowska 82
Burgman Teodor	artykuły techniczne	Pańska 74 T. 26-51
Burstein M.	skład drzewa	Konstantynowska 79
Busch S. i S-ka	zakład ślusarski	Mikołaj. 56 T. 17-15
Busse B-cia	fabr. wełny i baweł. tow.	Piotrkowska 56
Buszko E.	cukiernia	Główna 3

### Adolf Butschkat,

Łódź, ulica Długa № 95 (róg Andrzeja), Telefon 16-45.

Pierwszorzędny skład  
obić papierowych oraz zakład robót dekoracyjno-malarskich. g

Buzyn G.	skład skór	Nowy Rynek 10
" B.	pracownia gorsetów	Konstantynowska 11

Cahan i S-ka	fabryka chustek	Długa 57
Cadykowicz R.	skład przybor. kraw.	Nowomiejska 17
Cakumaki J.	skład pantofli	Piotrkowska 7
Cakumakis N.	fabryka pantofli	Zachodnia 16
Calel A. L.	dom komisowy	Zawadzka 20 T. 27-23
Calel i Tabakmann	fabryka pluszu	Piotrkowska 31
Carl Ernst	fabryka chemik.	Brzozowa 18 T. 8-30
Cassela Leopold i S-ka	skład farb anilinowych	Karol. szosa 1 T. 4-59
Cebula Jan	pralnia chemiczna	Piotrk. 116 T. 29-75
"Cecylja"	magazyn mód	Piotrkowska 18
Cederbaum E. M.	skład przędzy	Piotrkowska 36
Cegłowski S.	zakład ślusarski	Przejazd 31
Celmeister B.	magazyn ubior. męsk.	Zach. 44 i Piotrk. 198
Cemach M. Ch.	magazyn ubiorów weł.	Cegielniana 43 T. 7-02
Centralny Zakład Kąpielowy		Zachodnia 38
Cerbe Samuel	szarpania	Piotrkowska 290
Cerfas i S-ka	apretura	Radogoszcz
Chagendorf	skład smarów	Piotrk. 109 T. 17-60
Chagendorf i Myśluborski	fabryka olejów	Łomżyńska 10 T. 19-71
Chajtowicz J.	krawiec	Dzielna 30
Chamski A.	towary kolonjalne	Konstantynowska 57
Charatz I. M.	dystribucja	Cegielniana 43
Charemza A.	apteka i lab. ch. kos.	Średnia 10
"Charta"	wyrob. z pap. prasow.	Piotrk. 202 T. 11-69
Chasin I.	skład przędzy	Południowa 23
Chaskłowicz Ch.	prac. ubiorów dam.	Piotrkowska 41
"Chasta" (wł. G. Biedermann)	skład win	Piotrkowska 99
Chądzyński Bron.	skład towarów łoc.	Przejazd 16
Chelmer F.	światło gazo-żarowe	Piotrkowska 31
Chęciński W.	zakład szklarski	Piotrkowska 92
"Chic Varsovie"	magazyn mód	Piotrkowska 200
Chigrin M. i Sackheim	M. fabr. weł. i półw. w.	Piotrk. 64 T. 15-86
Chilewicz i Steingart	towary manufakturowe	Północna 8
Chimowicz M.	magazyn ubior. gotow.	Nowomiejska 28
Chmielnicki B.	fabryka wyrobów wełn.	Piotrk. 35 T. 28-54
Chmielnicki I. Ch.	skład porcelany	Główna 67
Chmielnicki S.	zakład introligatorski	Mikoł. 9 i Piotrk. 64
Chmielewski L.	fabr. zegarów ścien.	Jakóba 8 T. 6-86
Chocer Max	apretura	Luizy 42
Chodkowski i Lenk	fabryka łóżek żelaznych	Mikołajewska 25
Chodkowski St.	skład fortepianów	Mikoł. 25 T. 24-55
Chorażycki J.	komisjoner	Zachodnia 59 T. 15-39
Cielecki W.	skład artykułów gosp.	Piotrk. 68 T. 12-45

**CIESIELSKI i ZMIGROD,** ŁÓDŹ, Widzewska 63/65.  
Telefonu № 6-89.

Skład węgla kamiennego i antracytu. 105



Cieśliński Józef  
Ciot W.

sufity  
księgarnia

Piotrkowska 261  
Przejazd 14

### Fabryczny skład porcelany „**ĆMIELÓW**”

w ŁODZI, Piotrkowska Nr. 31.  
Telefonu Nr. 11-80.

SPECJALNOŚĆ:  
**WYPRAWY ŚLUBNE.**

Cohn D.	fabryka wyrob. kamg.	Piotrk. 35	T. 7-27
Cohn Jakób H.	skład pap. i mat. piśm.	Nowomiejska 19	
Cohn O. skl. kom. akc. tow.	Heinzel i Kunitzer	Piotrk. 43	T. 2-25
Cohn Simon	skład towarów wełn.	Piotrk. 59	T. 6-48
Cohn W.	skład apteczny	Mikołajewska 29	
Cohn Ch. i S-ka	skład towarów łokc.	Nowomiejska 20	
Cohn Józef D.	skład przędzy	Dzielna 11	T. 8-09
Comber Ch. I.	towary manufakturowe	Piotrkowska 31	
Compagnie Générale des Industries Textiles (Allart, Rousseau & Co.)	przędzalnia wełny skład	Kątna 19	T. 1-26
Cukier Ludwik	fabryka tow. kamg. skład	Dzielna 4	T. 1-27
Cukier M.	skład węgla	Juljusza 9	T. 7-45
Cukier L.	ciężkiernia	Spacerowa 32	T. 7-18
Cukier Sz.	dystrybucja	Zawadzka 31	
Cukierman B.	towary kolonialne	Piotrkowska 16	
Cukierman I.	towary kolonialne	Przejazd 1	
		Wschodnia 58	
		Zgierska 11	

### **N. CUKIERMAN** ŁÓDŹ, Zawadzka Nr. 30. :: Telefonu Nr. 15-28. ::

**„ CUKIER i TOWARY KOLONIALNE. ”**

224

Cwilling Jakób J. skład towarów galant. Północna 1/3 T. 20-16

### **FARBIARNIA BRACI CYGELBERG**

Łódź, ul. Konstantynowska № 122. Telefon № 8-39.

249

Cynamon J.	magazyn ubiorów	Zachodnia 31	
Cynamon I.	magazyn ubiorów	Nowomiejska 4	
Cyter. J. i Rokman	fabryka pluszu	Piotrk. 23	T. 20-15

Cytryn L.	skład żelaza	Widzewska 82
Cytryn Bracia	apretura	Wolborska 44 T. 24-94
Cytryn L. M.	apretura	Brzezińska 50 T. 24-77
Cytrynowski H.	skład przędzy	Wschodnia 70
Cytrynowski H.	przyb. elektr. i gazowe	Cegielniana 50 T. 16-55
Cywer M.	owocarnia	Cegielniana 42
Czajewski Wiktor	drukarnia	Przejazd 8 T. 5-93

### Towarzystwo Akcyjne **S. Czamański, Łódź,** Fabryki Wstążek

SKŁAD i KANTOR: Przejazd 6, Tel. 9-30.

FABRYKA: Kątna Nr. 12, Telefon 25-35.

45

**Specjalność: wstążki jedwabne i półjedwabne.**

Egzystuje od roku 1862.

Czamański Aleksander agent. wełny i przędzy Pas.-Mayera 1 T. 15-89

Mechaniczna fabryka wstążek jedwabnych i półjedwabnych

### **H. CZAMAŃSKI i S-ka,**

Łódź, ulica Nowo-Cegielniana 15. Telefon № 8-70.

112

Czarka Ch.	naczynia kuchenne	Cegielniana 37
„La Czenstochovienne” towarzystwo akc.	skł. wyr. baw. i przędz.	Rozwad. 2 T. 5-84
Czerniakow H.	drukarnia	Olgińska 12 T. 12-67
Czerniejewski Z.	prac. narz. ortoped.	Zawadzka 14
Czernichow A.	agentury	Pańska 23 T. 29-67
Czernitowski H.	skład żelaza	Rzgowska 3
Czernitowski M.	skład żelaza	Nowomiejska 18
Czernitowski M. D.	skład żelaza	Piotrkowska 309
Czernin I.	cukiernia	Mikołajewska 19
Czertok D. B.	skład apteczny	Wółczańska 78
Czeszak Ludwik	kantor przewozowy	Wysoka 10 T. 23-66
Czkwianow M. E.	skład win i delikates.	Piotrkowska 36
Czkwianow A. P.	skład win i delikates.	Piotrkow. 23 T. 8-16
Czkwianow Artem	skład win i delikates.	Piotrkow. 69 T. 21-14
Czopek Herm.	prac. ubiorów męsk.	Piotrkowska 79
Czośniak S.	zakład blacharski	Piotrkowska 205
Czudnowski Aron	fabryka chustek wełn.	Zachodnia 66 T. 10-73
„Czytelnia powszechna”		Piotrkowska 37
„Czytelnia najnowsza”		Piotrkowska 7
„Czytelnia Nowości”		Dzielna 16

Daberhut L.	zakład nożowniczy	Południowa 6
Dafner O.	dystrybucja	Południowa 19
Daig Maks	interes bawełniany	Piotrk. 153 T. 14-21
Dajcz Paul	instalacja kotłów	Konstantynowska 23
Dalmann i Drews	kantor asenizacyjny	Pańska 54
Danciger i Braun	skład pończoch	Piotrk. 116 T. 27-73
Danciger H.	fabr. papierowych pud.	Piotrkowska 116
Danciger Sz. H.	skład win	Piotrkowska 24
Danielecki W.	apteka	Piotrk. 127 T. 12-93

**S. DANZIG,** ŁÓDŹ,  
ul. Piotrkowska 35, Tel. 21-94.

Hurtowy i detaliczny skład cerat, linoleum, kap, dywanów i chodników pluszowych, oraz przyborów dla tapicerów.

Danziger i S-ka	przędzalnia bawełny	Kątna 6
Danziger A.		Andrzeja 7 T. 18-71
Danziger S.	skład wełny i przędzy	Piotrk. 23 T. 6-07
Danziger S. jr.	skład przędzy	Mikołajewska 21
Dargiewicz I. i S-ka	fabryka cegły z piasku	Ruda Pabjan. T. 5-48
Dasler Reinhold	pralnia chemiczna	Główna 21
Dasler Gustaw	zakład kąpielowy	Szkolna 11
Daube Adolf	fabryka tow. fantazyjn.	Piotrk. 171 T. 4-03
"Dawidowicz" L.	dystrybucja	Nowo Spac. 17 T. 22-00
Dawidowicz i Reingold	skład drzewa	Krucza 2
Dawidowicz I.	galanteria	Wólczańska 90
Dawidowicz T. i Blechstein J.	skł. tow. baw.	Główna 63
Dawidczyński Karol	zakłady mechaniczne	Piotrk. 82
"Dawudow M.	turecka piekarnia	Zakątna 65
Dąbrowski T. i S-ka	skład cukierków	Piotrk. 12 i 36. Bened. 19
"Dąbrówka" akc. tow.	przędz. wełny czesank.	Piotrk. 27 i Widzews. 104
"	skład	Piotr. 260 T. 2-75
"	skład	Piotrk. 40 T. 2-79
Deitschmann Z.	prac. sukien damskich	Cegielniana 37
Dems Rudolf	rysownia wzorów	Wólczańska 129
Dems B-cia	fabryka portjer	Wólczańs. 129 T. 25-36
"Dens"	przyrządy dla dentyst.	Piotrkowska 69
Dentsch Fr.	pracownia sukien	Benedykta 18
"Destylat"	fabr. wód mineral.	Milsza 4 T. 22-45
Desurmont Paul,	przędzalnia	Wólczańska 217-219
Motte i S-ka	wełny czesankowej	T. 1-16
Dezynfekcyjna kamera		Łąkowa 39 T. 1-99
Dębowski F. i S-ka	juwiler	Piotrkowska 186
Dębowicz J.	fabryka chustek	Połudn. 30 T. 20-59
Dębski St.	drukarnia	Długa 6

"Diana"	zakład kąpielowy	Konstantynowska 14
Diener Izr. Sch.	komisjoner	Zielona 5 T. 27-48
Dietbrenner A.	kuźnia	Anny 3
Dietel Arno	skład apteczny	Piotrkowska 163
Dietrich Emil i S-ka	fabr. pończoch i ręk.	Spacerowa 3
Dietrich F. i S-ka	przędz. wełny i wigon.	Grabowa 5 T. 27-34
Dietrich G.	zegarmistrz	Wólczańska 89
Dischkin S.	skład wędlin	Piotrk. 25 T. 8-87
"	"	Piotrk. 51 T. 13-65
"	"	Cegielniana 39
"	"	Piotrkowska 64
Dikman Ch.	skład lamp	Nowomiejska 17
Ditrich J.	zakład rymarski	Mikołajewska 18
Dlaske J.	zakład powroźniczy	Mikołajewska 30
Długacz Leon	agent	N.-Spac. 49 T. 14-11
Długacz B. i S-ka	skład tow. aptecznych	Długa 6
Doberstein A.	cukiernia	Przejazd 18
Dobkin A. M. i A. Sz.	komisjonerzy	Benedykta 30
"Dobra gospodyni"	sklep spożywczy	Piotrk. 181
Dobraniccy J. i H. B-cia	tkalnia	Cegieln. 89 T. 11-40

**Fabryka wyrobów bawełnianych**  
**Br. J. i H. DOBRANICKICH**

Skład: ul. Cegielniana 40. Tel. № 9-41.

Dobrecki H. M.	handel zbożem i słod.	Widzewska 71 T. 26-15
Dobrecki i Horowicz	skład towarów wełn.	Wschodnia 54
Dobrowolska W.	sklep spożywczy	Widzewska 45
Dobrowolska H.	mleczarnia	Piotrkowska 84
Dobrysz Br.	skład towarów manuf.	Piotrk. 33 T. 22-39
Dobrzyński A.	malarz szyldów	Nowomiejska 24
Dobrzyński Izr.	skład towarów manuf.	Piotrkowska 64
Dobrzyńska B.	skład towarów jedwab.	Piotrkowską 6
Doetsch Henryk	budow. kominów	Wólcz. 235 T. 25-65
Doktorczyk i Bułka	kantor asenizacyjny	Magistrack. 4 T. 22-49
Domanowicz i S-ka	fabryka wstążek	Wólcz. 38 T. 18-67
Domanowicz Ludwik	przędz. tryk., wig. i weł.	Średnia 114 T. 5-20
"	"	i Zakątna 85 T. 21-11
Domański A.	skład piwa	Bened. 98 T. 7-36
Domański S. i S-ka	biuro instal.	Olgińska 2
Domaszewicki i Stonimski	komisjonerzy	Długa 23 T. 21-62
Dominiczak K.	sklep spożywczy	Zawadzka 19
Domke Cezar	agentury	
Doński L.	biuro architekt.	Mikołaj. 20 T. 20-91
"Dora"	fabryka czekolady	Połudn. 28 T. 27-50
"Dora"	prac. kapeluszy damsk.	Dzielną 9

Dorembus M. tow. kolonialne Targowa 63

..... WYROBY WEŁNIANE .....

# BRACIA DÖRING

w ŁODZI, Skład i fabryka: Milsza 58. — Telefonu № 15-91.

Dorociński Konstanty	skład apteczny	Konstantynowska 54
Dorodnow W. i Syn.	skład płótna	Piotrkowska 5
Doroszew L.	skład apteczny	Zakątna 14

Fabryka wyrob. wełnianych i półwełnianych i interes komisowy

## G. B. DRABKIN,

ŁÓDŹ, ulica Piotrkowska № 61. — — Telefon № 9-99.

Drabikowski J.	wyroby tabaczne	Piotrkowska 101
Drasche M.	przyrządy tkackie	Wólczańska 74

**OSKAR DRESSLER,** ŁÓDŹ, ulica Piotrkowska № 174.  
Telefon 4-88. ....

**Mechaniczna fabryka wyrobów powroźniczych,**  
lin transmisyjnych i selfaktorowych różnego rodzaju dla przemysłu fabrycznego.  
„Smar do Lin”. Skracanie i nakładanie lin w każdym czasie.

Dressler Reinhard	zakład rymarski	N.-Spac. 15	T. 3-29
Dressler Rudolf	ślusarnia	Wólczańska 222	
Dresler S.	dystrybucja	Zielona 17	
Drewing Al.	drukarnia	Piotrkow. 15	T. 2-71
Drews John	agentury	Pańska 77	T. 10-52
„ Rob.	skład wędlin	Wólczańska 145	
Drezdeńska manufaktura	skład	Piotrk. 71	T. 9-77
Drozdowski F. i S-ka	zakład tapicerski	Nawrot 23	T. 16-63
Drozdowski W.	apretura	Zawadzka 5	T. 3-67
Drutowski i Imas	biuro techniczne	Piotrk. 111	T. 15-26
Drzewiński K. i S-ka	zakład ślus.-mechan.	Juljusza 37	
Drynkowski Józef	zakład powozowy	Cegielniana 62	
Dubowska i Dreisenstock	skład wyr. bawełn.	Piotrkowska 64	
Dubowski J. M.	przepisywanie na masz.	Piotrkowska 64	
Dubner Jakób	skład sukna	Piotrkowska 28	
Dudak Abram	fabr. tow. bawełn.	Zawadzka 15	
Dudelczyk M.	skład wyrobów żel.	Stary Rynek 15	
Dunowicz B.	magazyn ubior. dam.	Południowa 18	
Dutlinger Helena	insp. tow. Urbaine	Piotrk. 88	T. 19-35
Dwejrjn J.	komisjoner	Andrzeja 13	T. 16-40
Dworman B. i B-cia	Dobrysz skład tow. man.	Piotrk. 33	T. 22-39

Dybczyński Czesław	dom handl. eksped.	Cegiel. 73	T. 11-92
Dynaburski E.	zakład stolarski	Południowa 12	
Dyljon Jakób	agentury	Piotrk. 181	T. 17-46
„Dynamo” wł. Rubinstein i Landau biur. tech.		Nawrot 23	T. 12-78
Działowski B. Ch.	skład towarów wełn.	Piotrk. 42	
Działowski L.	mat piśmienne	Wschodnia 26	
Działowski B. W.	urząd. wodociąg.	Średnia 27	
Działowski H.	skł. tow. kolonialnych	Widzewska 42	
Dziwiński i Fulczyński	zakład malarski	Andrzeja 36	

Eberhardt Otto	hafty	Piotrkowska 103	
Ebert St.	magazyn mód	Główna 6	
Ebhardt Bracia	fabryka chustek	Widzewska 134	T. 13-63
Eckard Leopold	zakład blacharski	Radwańska 5	
Eckersdorf W.	agentury	Dzielnia 37	T. 2-49
Edelbaum Abr.	skład odpadków	Stodoln. 10	T. 16-92
Edelman S. i Ryżyk M.	fabryka maszyn	Benedykta 70	
Eger Anna	skład tow. bławatnych	Piotrkowska 259	

### JÓZEF EGER, ŁÓDŹ, ul. Piotrkowska № 174.

— Pierwsza łódzka specjalna fabryka fartuchów. —  
Wykonywa się podług wiedeńskich i londyńskich modeli.  
Wł. skł. w Warszawie i Moskwie. Przedst. w Petersburgu, Odesie, Rydze itd.

Egler i S-ka	zakład bednarski	Piotrkowska 205	
Ehrig Karol	fabryka powozów	Wólczańska 117	
Ehrlich Elżbieta	skład śwież. kwiatów	Piotrkow. 79	T. 2-05
Ehrlich Jul. i S-ka	agentury	Widzewska 145	T. 23-52
Eibeschutz J.	tartak	Średnia 107	

### Specjalny magazyn ubiorów męzkich, uczniowskich i dziecięcych.

oo **R. Eichbaum i G. Schultz, ŁÓDŹ,** oo  
ulica Piotrkowska № 97. Filja: Piotrkowska № 271. 198

Eichlera D. następcą	fabryka ekstr. drzewn.	Wólcz. 211	T. 5-38
Eichler Adolf	agentury	Ewangiel. 5	T. 11-63
Eichner B-cia I. i B.	fabr. tow. wełn. baweł.	Długa 18	T. 28-94
Eichner M.	skład towarów kolonj.	Południowa 25	
Eidlitz H. Ch.	skład chustek	Cegielniana 42	

### JAKUB EIGER ŁÓDŹ, Mikołajewska 22. Tel. 342.

Wyłączna sprzedaż na rejon łódzki wyrobów gumowych fabryki „RUSSIA” Braci Freysinger w Rydze.

Eisenberg Ch. J.	fabryka pudełek	Piotrk. 92	T. 24-46
Eisenberg E.	skład towarów wełn.	Cegieln. 47	T. 11-44
Eisenberg J. N.	malarz szyldów	Poludniowa 16	
Eisenbraun B-cia	fabryka wyr. wełn.	Poludniowa 52	T. 18-22
Eisenbraun i Gilles	przędzalnia	Poludniowa 52	

**F. EISENBRAUN**

Fabryka wyrobów bawełnianych, półwełnianych i pruneli.

Ulica Widzewska № 214. — Telefon 4-37.

SKŁAD: Piotrkowska 68. — Telefon 3-48.

Eisenmann L. i Kohan	filja łódzka	Krótką 10	
Einsenstein S. I.	skład obrusów	Piotrkowska 58	
Eisert Karol	fabryka tow. wełn.	Karola 19	T. 3-19
" "	skład	Piotrk. 135	T. 3-62

**EMIL EISERT i S-ka**

Fabryka tasiem, koronek i wstążek gumowych

w Łodzi ul. Długa 47, i w Zduńskiej Woli. — Telefon 56.

•• Mechaniczna tkalnia i apretura ••

w Łodzi, ul. Pańska 94. •• Telefon 17-66. 39

Eisner A.	skład przędzy	Dzielna 22	T. 7-24
Eisner B.	skład przędzy	Benedykta 1	T. 8-07
Eisner S.	skład przędzy	Dzielna 4	T. 1-27
Eisner W. i S-ka	skład przędzy	Zielona 6	T. 21-82
Eisner Alfred	fabryka tow. wełnian.	Piotrkowska 111	
Eisner M.	skład przędzy	Piotrk. 39	T. 4-68
Eisner Rudolf		Piotrk. 179	T. 9-95
Eisnerowicz S.	skład przędzy	Zawadzka 46	T. 12-98
Eisnerowicz M.	skład przędzy	Średnia 4	T. 23-98
Eitingon E. i S-ka	fabryka chustek	Piotrk. 86	T. 12-41
Eitingon i Drosnes	fabryka chustek	Piotrkowska 56	
Eitingon B. i M. Dynin	fabr. wyrobów wełn.	Piotrk. 20	Tel 12-30
Eizner Z. A. i S-ka	skład towarów manuf.	Piotrkowska 19	
Ekkert L.	sklep spożywczy	Widzewska-132	
"Ekonomia"	skład masła	Grabowa 33	
"Ekspress"	zakład przewozowy	Milsza 4	T. 4-28
Ekstein W. M.	zakład kotlarski	Wólcz. 224	T. 13-13
Elbinger R.	skład papieru	Dzielna 10	
Elechnowicz Sz.	skład galant i zabawek	Nowomiejska 21	
Elefant M.	skład tow. kolonialn.	Główna 43	

"Elektron"	biuro elektro-techn.	Benedykta 1	T. 16-68
"Elektromotor" biuro	elektro-techniczne	Piotrk. 66	T. 27-86
Elektrownia Łódzka	oddział techniczny	Targowa 29	T. 27-30
" "	biuro	Targowa 29	T. 13-73
Eliasberg S.	fabr. wyr. weł. i baw.	Piotrkowska 64	
Eljaszow A. i S-ka	fabr. wyr. kamg.	Cegieln. 30	
Elman L.	agentura bawełny	Dzielna 47	T. 14-75
Elsner Karol F.	agentury	Benedykta 5	T. 9-74
Elterman J. jr.	fabr. tow. jedwabn.	Średnia 67	T. 16-94
Emde A. i S-ka	farbiarnia wełny i baw.	Zielona 18	T. 62
Emde Bruno	pralnia chemiczna	Luizy 42	T. 27-94
" "	filje	Piotrk. 189 i Bened. 1	
" "		St. Zarzewska 47	
"Empire"	fotografia	Piotrkowska 59	
Ende A.	fabr. pierników i cukr.	Luizy 18	
Ende Edward	fabryka pierników	Wólczajska 95	
Ende Teodor	zakład kamieniarski	Cmentarna 16	
Ende Juliusz	zakł. miedz.-kotlarski	Wólczajska 95	
Endweiss i Kot	skład bielizny i galant.	Piotrkowska 65	
"Energja"	zakład elektro-mechan.	Juljusza 37	
Engel Franc. Józef	fabryka smarów	Widzewska 135	
Engel Bernard	skł. nafty i tow. kolon.	Rzgowska 74	T. 11-88
Engel Ignacy i S-ka	biuro techn.-budowl.	Rozwadowska 6	T. 5-88
Engel i Sarna	tkalnia mechn.	Długa 138	T. 27-60
Engel D. B.	handel odpadkami	Pańska 29	T. 21-60
Engelhardt G.	skład futer i czapek	Piotrkowska 7	
Engelman H.	kapelusze	Rozwadowska 6	
Epstein J. E.	skład tow. łokciow.	Wschodnia 72	
Epstein M.	apтека	Piotrk. 225	T. 22-89
Epstein i Kacenenbogen	skł. tow. łokciow.	Cegielniana 32	
Epstein i Kleineremann	fabr. wyr. wełnian.	Widzewska 92	
" "	skład	Zachod. 68	T. 21-85
Epstein M.	fabr. tow. wełn.	Cegielniana 29	
Epstein Mojżesz	skład wyrob. wełnian.	Piotrk. 66	T. 18-77
" "	fabryka	Widzewsk. 216	T. 14-13
Epstein I. i M. Syn	skład apteczny	Rzgowska 5	T. 16-34
Epstein Bracia	fabr. tow. wełn.	Piotrk. 56	T. 18-72
Epstein Bracia M. i H.	skład drzewa	Pasaż Szulca 120	
Epstein L.	ubioru męskie	Piotrkowska 8	
Erdberg A. i S-ka	tkalnia	N.-Spacerowa 2	
Erdman R. i L.	księgarnia	Piotrkowska 157	
Erciński M.	zakład fryzjerski	Mikołajewska 29	
Erciński Adolf	fabr. wyrob. metalow.	Piotrkowska 119	
Erlich Karol	zakład ślusarski	Wólczajska 117	
Erlich Dawid	skład farb i lamp	Główna 65	
"Ermitage"	restauracja	Dzielna 18	
Erstling Rudolf	sklep spożywczy	Wólczajska 148	
Essmann i Śledź	czyszcz. kotł. parow.	Dzielna 18	
Estein O.	fabr. jedwabn. tasiem.	Nowo-Spacerowa 51	

Etkind B. J.	fabr. towarów wełn.	Piotrk. 190	T. 13-64
"	skład	Piotrk. 66	T. 6-42
Ettinger "M."	agentury	Mikołajewsk. 29	
Ettinger Marja	magazyn mód	Piotrkowska 16	
Ettinger i Süßmann	tow. wełn.	Piotrkowska 53	
Evans T. i S-ka	agentura maszyn	Ewangelicka 1	
Ewest E.	zakład malarski	Leszno 36	
Faber Ryszard	przedsięb. budowl.	Pusta 12	T. 29-27
Fabeliński I.	skład tow. manufakt.	Cegiel. 33	T. 26-38
Fabr. sztucz. futer i pluszu (M. Goldberg)		Lipowa 85	T. 10-85
Fabryka jedw. towar. wyrób krepy i jedwab. (B-cia Gebhardt)	muślinu	Juljusza 35	T. 5-59
Fabrykant i Rozenblatt	skład tow. wełnian.	Piotrk. 85	T. 11-28
"	fabryka	Wierzbowa 16	T. 22-87
Fajn Ż.	skład skór	Nowomiejska 21	
Fajn M.	agentury	Piotrkowska 123	
Fajtlowicz Jakób	skład soli i śledzi	Nowomiejska 21	
Fajtlowicz L.	skład tow. łokciowych	Nowomiejska 24	
Fajwiszowicz i Lichtmacher	jedwab i plusz	Nowomiejska 8	
Faliatycki A.	fabryka gilz	Aleksandryjska 11	
Falkowski K.	ślusarna	Piotrkowska 92	
Falzmann G. F.	skł. przędzy czesank.	N.-Spacer. 51	T. 19-40
Fantulis Aleks.	sklep kolonialny	Piotrk. 109	T. 15-54
Farber A.	skład przędzy	Średnia 8	T. 16-91
Farbwerke (dawn. Meister, Lucius i Brüning)		Piotrk. 215	T. 8-41
Faterson Bracia	agentura bawełny	Dzielna 37	T. 8-36
Faust H.	skł. fabr. wyr. wełn.	Piotrk. 51	T. 7-35
Feder Dawid	skład skór	Zgierska 18	

**ERNST FEDER**, Łódź, ul. Piotrkowska 155. Telefon № 17-80.00000

Agentury wełny i przędzy kamgarnowej.

———— Maszyny i artykuły techniczne. ————

120

Feferman Maks	fabr. towarów wełn.	Cegielniana 33	
Feiertag M.	skład obuwia	Zawadzka 1	
Feifer J.	skład tabaczný	Piotrkowska 79	
Feigenbaum Eljasz	dom ekspedycyjny	Wólczańska 7	T. 9-26
Feigenbaum A	skład win i delikates.	Zgierska 8	
Feil H.	biuro próśb	Zawadzka 6	T. 15-64
Fein Szoel	fabr. masy apretur.	Aleksandryj. 22	T. 10-45
Fein Z.	skład skór	Nowomiejska 21	
Fein I. M.	komisjoner	Średnia 2	T. 23-96
Feinberg D. i S-ka	skład przędzy	Piotrk. 55	T. 11-08
Feiner M.	fabr. wyrob. wełn.	Piotrk. 45	T. 24-57
Feiner Zygmunt	fabr. etykiet dla krawc.	Piotrkowska 116	

Feinkind S.	roboty betonowe	Piotrk. 40	T. 22-30
"	fabryka	Zagajnikowa 3	T. 11-00
Feinman A.	trykoty i pończochy	Piotrkowska 9	
Feinstein J. i Nadel K.	dom komisowy	Pańska 27	T. 25-13
Feinstein Bol.	fabryka chemiczna	Północna 38	T. 9-79
Feitelsohn E. A.	tkalnia	Średnia 67	
Feitelsohn i Judelowicz		Dzielna 5	T. 21-12
Feldbrill D.	skład żelaza	Piotrk. 167	T. 14-61
Feldman G. H.	skład mydła	Wschodnia 39	
Feldmark Józef	zakład cieślarski	Średnia 40	
"Felicia"	magazyn mód	Piotrkowska 116	

Skład szyb okiennych i wystawowych oraz luster belgijskich

**JAKÓB FELIX**

ŁÓDŹ, ulica Piotrkowska № 10. Telefon № 8-18. 188

Skład win węgierskich i francuzkich oraz różnych koniaków

**J. FELIX**

ŁÓDŹ, ulica Piotrkowska № 20. .... Telefon 20-89. 188

Fellmann Ch. i S-ka	fabr. tow. kamgarn.	Piotrk. 109	T. 1-43
Fellman S. i S-ka	fabr. tow. wełn.	Cegielniana 30	T. 18-31

Zakład czyszczenia, parowa pralnia i dezynfekcja pierzy pościelowej

**E. FELSZ**, ŁÓDŹ, Południowa № 30. 257

Felten Karol	szarparnia	Średnia 81	
Fenster I.	fabr. towarów wełn.	Piotrkowska 64	
Ferenbach H.	skład skór	Górny Rynek 7	

Łódzka Odlewnia Żelaza „**FERRUM**” 160

WŁAŚCICIELE:

**R. REINOWSKI i EDM. BAUER**  
ŁÓDŹ, ul. Widzewska 115. .... Telefon 23-82.

Ferster i Stifter	agentury	Piotrk. 61	T. 59
Ferster Henryk	skł. papieru i obić pap.	Piotrk. 61	T. 6-02

Fial Jan i Synowie	fabryka tow. meblow.	Rozwadowska 1	T. 30
Fijał Juljusz	apr. i fabr. wyr. plusz.	Luizy 48	T. 11-23
Fiebigger Alfred	zakład kamieniarski	Cmentarna 64a	
Fiedler Bruno	agentury	Mikołajewska 10	
Filipp K. E.	skład resztek	Główna 32	
Filja I Łódz. A. T.	lombard	Zachodnia 31	T. 29-83
Filja II „ „	„	Pasaż Majera 11	
Fiitzer Gustaw	agentury	Karola 3	
Findeisen i Neuman	przędzalnia	Widzew. 182	T. 17-10
Findeisen W. i S-ka	składy drzewa	Przejazd 21	T. 17-09 i 9-78
		Przejazd 80	T. 28-60
Findeisen M. i S-ka	s kł. nafty	Piotrk. 83	T. 17-09
Findeisen Stanisław	przędzalnia	Karolews. 44	T. 29-45
Fingerhut S.	ubioły gotowe	Wschodnia 58	
Finkel S.	skład towarów wełn.	Piotrkowska 58	
Finkelhaus Tobiasz	fabryka mebli żelazn.	Pańska 27	
Finkelstein Ch.	skład mąki	Mikołajewska 64	
Finkenstein, Heyman i S-ka	dom handl.-eksp.	Andrzeja 7	T. 13-09
Finster Fryd.	piekarnia	Ogrodowa 38	
Finster Teodor	fabryka pluszu	Juljusza 28	T. 3-64
Finster Ludwik	piekarnia	Lipowa 48	
Fisch L.	galanteria	Piotrkowska 17	
Fisch i Lew	mech. tkalnia	Zachodnia 59	
Fischer Herman	biuro techniczne	Widzewska 80a	
Fischer Franciszek	apretura	Żelazna 22	T. 3-93
Fischer Gust.	wyroby korkowe	Długa 92	
Fischer Gustaw	fabryka trumien	Pańska 33	
Fischer Karol	zakład pogrzebowy	Mikołaj. 89	T. 15-43
Fischer Maks	agentury	Piotrk. 177	T. 1-35
Fischer Ludwik	księgarnia	Piotrk. 48	T. 15-45
Fischer Edward	agentury	Widzewska 122	
Fischer Robert	sklep kolonialny	Ogrodowa 13	T. 5-52
Fischer i S-ka	fabr. prep. dla apr.	Zakątna 52	T. 50
Fischer Natalja	prac. kapeluszy damsk.	Piotrkowska 185	
Fischer Izaak	skład towarów wełn.	Piotrkowska 33	
Fischer W.	skład masz. par. i kotł.	Południowa 36	T. 22-50
Fischmana Majer	huta szklana	Nowa 2/5	T. 6-74
Fischman U.	realizacja wierzytelności	Zawadzka 6	
Fischmann Jakób L.	komisjoner	Połudn. 32	T. 20-64
Fiszlewicz Ch.	fabryka wód gazowych	Zgierska 24	
Fitzner W. i Gamper K.	tow. akc. zakł. kotł. mech.	Ewangelicka 5	T. 6-36
Flakowicz Sz.	galanteria	Nowomiejska 15	
Flatt Adolf	fabr. towarów wełn.	Piotrkowska 189	
Flattau I. Ch.	agentury	Zachodnia 18	T. 21-65
Flattau Sz.	agentury	Cegieln. 17	T. 17-24
Flattau Jakób	agentury	Zielona 24	
Flattau S.	fabryka pierników	Targowa 71	
Flatto L.	skład mat. piśmiennych	Piotrkowska 76	
Flatto M.	biuro budowlane	szkolna 8	T. 19-94

Flaum S.	skład apteczny	Północna 18
Flaumenbaum M.	agentury	Szkolna 32
Fleker F.	fabryka futerałów	Południowa 8
Flehmig Ewald	dom agent.-komisowy	róg Pańskiej i Radwańsk. T. 16-67
Fleischer M. A.	materiały piśmienne	Zielona 6
Flek J.	dystrybucja	Zielony Rynek 9
Fleter G.	rymarz	Mikołajewska 14
„Florida“	prac. kwiatów sztucz.	Mikołajewska 71
Foerster Henryk	skład papieru i obić	Piotrkowska 61 T. 6-02
Fogelbaum Herman	fabryka wyrob. skór.	Piotrkowska 63
Fogiel J.	przybory dla krawców	Południowa 2
Fogiel M.	sklep spożywczy	Wólcz. 167 i Pańska 101
Fogelsang S.	zakład tapicerski	Piotrkowska 121

## Hugo Förster zakład sztukatorski

ŁÓDŹ, ulica Dębowa № 3. — Telefonu № 27-61. 119

Förster A.	przedz. wigonii i wełny	Zagajnikowa 1352a
Förster W. i S-ka	fabr. towarów wełn.	Piotrkowska 62
Förster W.	pracownia mebli	Piotrkowska 111
Fraenkel Józ. J.	fabryka wyrob. wełn.	Benedykta 47 T. 13-86
	skład	Piotrkow. 53 T. 6-13
„Fräget Józef“	skład wyr. plat. i sreb.	Piotrkow. 69 T. 24-52
Fraidenreich Henoeh	sprzedaż mąki	Plac Kościelny 8
Francuski zakład	spajania metali	Mikołajewska 22
Frakowski A.	tapicer	Widzewska 124
Frank Zygfryd	zakład fotograficzny	Piotrkowska 71
Frank I. Ch.	księgarnia	Główna 46
Frankowski I.	skł. węgla fabr. Geyera	Nawrot 82 T. 70
Frankenstein W.	tow. kolonj.	Wschodnia 35 T. 28-34
Frankus Bracia	mech. fabr. pończoch	Andrzeja 32 T. 18-59
„Françoise“	owoce i delikatesy	Piotrkowska 33
„François“	pracownia gorsetów	Piotrkowska 88
Frantz A.	skład resztek i chustek	Nawrot 49
Frei L.	sklep galanteryjny	Piotrkowska 4
Frei G.	fabr. płyt trotuarow.	Zarzewska 89
Freidenberg Ber	fabr. wyr. bawełnian.	Widzewsk. 192 T. 9-02
	skład	Piotrk. 104 T. 9-03
Freidenreich B.	skład skór	Benedykta 32
Freidsohn Herm.	fabryka podszewek	Cegielniana 7 T. 19-82
Freigang K.	skład noży	Piotrkowska 137
Freilich R.	pracownia obuwia	Zawadzka 5
Freilich Ch.	galanteria	Nowomiejska 12
Freimark Adolf	zakład tapicerski	Piotrkowska 166
Freind i Mojżesz	skład tow. manufakt.	Piotrk. 58, T. 21-45

Frenk Sz.	przybory dla krawców	Wólczańska 76
Frenkel A.	skład mebli giętych	Piotrk. 121, T. 6-09
Frenkel H.	skład farb i luster	Główna 60
Frenkel M. Ch.	skład przędzy	Wschodnia 49
Frenkel H.	skład przyb. krawieck.	Wschodnia 56, T. 26-36
Frenkel Dawid	fabr. wyrob. wełnian	Piotrkowska 19
Frenkel J.	skład ram	Nowomiejska 19
Frenkel I. G. i S-ka	wyroby wełniane	Piotrkowska 69
Frenkel H.	skład tow. manufakt.	Nowom. 29, T. 20-29
Frenkel A. Sz.	agentury	Wschodnia 65, T. 16-82
Frenkel J.	skład masła i mleka	Widzewska 44
Frenkel D.	komisjoner	Wschodnia 72, T. 24-22
Frenzel K.	tkalnia	Widzewska 155/6
Frett I.	pracownia kapeluszy	Spacerowa 41
Fried Sz.	fabryka przyb. tkackich	Zachodnia 51, T. 16-58
Friedberg J.	fabryka waty	Zawadzka 16
Friedberg i Kotz	instrum. muzyczne	Piotrk. 90, T. 17-68
Friede Sz. H.	pracownia rękawiczek	Piotrkowska 31 i 69
Friede Szl.	pracownia rękawiczek	Piotrkowska 27
Friede Dawid M.	skład drzewa	Zarzew. 26, T. 9-05
Friede A.	skład lamp	Górny Rynek 6
Friedenberg I. Sz.	galanterja	Nowomiejska 26
Friedensohn I. H.		Olgińska 7, T. 23-56
Friedenstab A.	sklep spożywczy	Wólczańska 179
Friedland D. N.	handel olejami i naftą	Cmentarna 3, T. 25-17
Friedman i Weinberg	fabr. towarów	Łąkowa 1 T. 22-02
Friedman Borys	fabr. wyrob. wełnian	Dzielna 20
Friedman H.	skład tow. wełn. i baw.	Piotrkowska 23
Friedman Juljan	skład apteczny	Nawrot 35
Friedman Sz.	skład farb	Zgierska 30
Friedmann Z.	cement i wapno	Przejazd 29
Friedman Natan	skład chemikalji	Krótką 5, T. 26-98
Friedman Ch.	fabr. tow. półwełnian.	Piotrk. 59, T. 28-98
Friedman J. M.	fabr. tow. wełnianych	Wschodnia 74, T. 26-61
Friedman A.	zakład introligatorski	Cegielniana 28
Friedman Herman L.	agent	Piotrk. 51, T. 20-28
Friedstein J.	agentury	Cegielniana 55
Friedwald S.	fabryka wód gazowych	Piotrk. 31 i Przejazd 2
Friedwald Z.	fabryka wód gazowych	Nowomiejska 12
Frisch Fr.	skład tow. łokc.	Piotrkowska 107
Frischberg Ch. B.	komisjoner	Zielona 6, T. 9-24
Frischberg I. S.	fabryka tow. wełnian.	Piotrkowska 82
Frischman D.	skrzęcalnia	Benedykta 32 T. 17-89
Frischman Samuel	skład cementu i wapna	Kolejna 7, T. 7-67
Friske Oskar	fabryka szczotek	Piotrkowska 134
Friszer S. i S-ka	skład drzewa	Piotrkowska 245
Fritsche i Schmidt	farbiarnia	Karola 38, T. 7-99

Fritsche Paul	agentury	Widzewska 70, T. 28-80
From S.	wyroby tabaczne	Nowomiejska 13
Froman Ch.	sklep spożywczy	Wschodnia 29
Fromer F.	pracownia walizek	Cegielniana 37
Frost E.	piekarnia	G.-Rynek 2 i Widz. 193
Frowein K.	towary kolonjalne	Benedykta 9
Frumkin A. i Abrahamsohn	wł. brow. „Tomas“	Radogoszcz T. 3-82
Fruziński Jan	skład cukrów i czekol.	Piotrkowska 71
Fryde i Cohn	skład przędzy	Cegielniana 31, T. 6-20
Fuchs A. i Knichowiecki B.	laboratorium chem.	Zgierska 54
Fuchs Adoif	tkalnia zarobna	Kaliska 16
Fuchs i S-ka	skład tow. manufakt.	Nowomiejska 4
Fuchs S. i Dreispiel I.	zakł. tapicersko-dekor.	Cegielniana 56
Fux Henryk	fabryka chustek	Spacerowa 1, T. 73
Fux Henryk i S-ka	przedzalnia	Katna 10, T. 13-57
Fuhrman Alfred	agent	Zachodnia 70, T. 16-04
Fuks J.	fabryka pończoch	Średnia 2
Fuks I. M.	malarz szyldów	Cegielniana 37
Fuks B.	zakład stolarski	Średnia 15
Fulde L.	magazyn obuwia	Konstantynowska 12
Funke H.	towary kolonjalne	Zakątna 49

Biuro budowlano-techniczne

**Architekta Augusta Furuhjelma**

Łódź, ulica Widzewska 83, m. 3. 220

Futerman J. skład dywan. i kolder Piotrk. 54. T. 24-50

**F. FUTERMAN, Łódź, ul. Piotrkowska 28, T. 24-38.**

Specjalny skład dywanów, chodników, firanek, portjer, kap i cerat.

Fabryka pasmanterji meblowych i kolder watowych. 211

Füchs M.	fabr. tow. wełnianych	N.-Cegieln. 3, T. 5-99
Füchs i Brandes	fabr. tow. wełnianych	Piotrkowska 76
Füchs i Cohn	fabr. tow. bawełnian.	Długa 91
Fürstenwald B-cia i Simon	kantor apretury	Piotrk. 24, T. 5-04

Gabler A.	skład towarów wełn.	Główna 40
Gady D.	towary manufakturowe	Piotrkowska 56
Gadzinowski J.	zakład tapicerski	Składowa 15
Gaganaszwili M.	skład win i delikates.	Konstantynowska 13
Gaganaszwili M.	skład pantofli	Piotrkowska 7
Gajer K.	towary kolonjalne	Główna 21

Galicki M.	skład apteczny	Średnia 99
Gall Rudolf	fabr. wyrob. koszyk.	Nawrot 5
Galster B.	materiały piśmienne	Konstantynowska 51
Galusiński A.	pracownia kapeluszy	Nawrot 8
Galusiński S.	restauracja	Dzielna 20
Galkin St.	piekarnia i skład mąki	Długa 6

**MANUFAKTURA BAWELNIANA GAMPE i ALBRECHT Łódź,**

**Kantor główny: ulica Piotrkowska 210. Tel. 2-51.**

219

Gandin i S-ka	skład tow. manufakt.	Piotrkowska 59
Gantz H. i S-ka	magazyn obuwia	Południowa 2
Gantz i Lew	biuro techniczne	Zawadzka 4 T. 19-20
Ganz M.	wodociąg. urządzenia	Targowa 16
Garelik I.	prac. okryć damskich	Piotrkowska 66
Gazownia, tow. kom.	biuro zarządu	Targ. 34 T. 2-38 i 18-35
" " "	oddział gazowni	Srebrzyńska T. 17-97
Gebauer E.	sklep spożywczy	Mikołajewska 7
Gębalski A.	biuro dzienników	Piotrkowska 21
Geber Ch.	pralnia chemiczna	Zielona 6
Gebert L.	galanteria	Piotrkowska 28
Gebethner i Wolff	księgarnia	Piotrk. 87 T. 17-71
Geffen L. A.	handel baweł. i odp.	Cegieln. 72 T. 26-91
Gefon Salomon	skład żel. galanterji	Nowomiejska 17
Geisenberg Sz.	towary wełniane	Piotrkowska 62
Geisler i Głogowski	fabryka podszewek	Piotrkowska 51
Gehlig B-cia	browar	Ogrodowa 7/11 T. 6-65
Gehlig Karol i S-ka	agentury	Przejazd 15 T. 5-51
Gehlig Bruno	przedsiębiorstwo bud.	Piotrk. 205 T. 11-94
Gelassen A.	zakład krawiecki	Piotrk. 132 T. 25-62
Gelbardt K.	skład tytoniu i gilz	Piotrk. 199 T. 25-31
Gelbardt A.	galanterja i koszyki	Wschodnia 38
Gelbardt D.	dystrybucja	Piotrkowska 109
Gelbart W.	skład wyrobów wełn.	Piotrkowska 22
Gelbart N.	magazyn ubiorów	Piotrkowska 11
Geldblum Raf.	sklep galanteryjny	Nowomiejska 4
Gelski i Nower	fabryka tow. wełn.	Piotrk. 80 T. 4-70
Gembicki F.	zakład nożowniczy	Piotrkowska 203
Gembitzki G.	fabryka szczotek	Piotrkowska 203
Generalne Towarzystwo	Ubezpieczeń	Piotrk. 81 T. 4-65
Gent A.	skład spożywczy	Zielona 12
Gerber B.	fabryka portjer	Cegielniana 15
Gerke B-cia	agentury	Widzew. 77 T. 2-66
Gerke Wilh. jr.	agentury	Juljusza 32 T. 2-72
Gerling Wilhelm	inżynier	Ewangelicka 7
Giernot Jul.	zakład ogrodniczy	Konstantynowska 37

Gerntner Józef	zakład ślusarski	Piotrkowska 271
Gerson Sam.	komisjoner	Długa 46 T. 23-15
Gerson Jakób H.	komisjoner	Wschodnia 72 T. 12-56
Gerszenowicz I. L.	skład instrum. muzycz.	Brzezińska 2
Gerszenowicz B.	sprzedaż przędzy	Piotrkowska 22
Gertner W. Ch.	pralnia chemiczna	Cegielniana 69
Gessler Lothar	skład mebli żelazn.	Piotrk. 137 T. 1-17
Gessner Gustaw	apretura i farbiarnia	Widzewsk. 22 T. 17-82
Gewirzman R. F.	skład żelaza	Główna 53
Geyer Gustaw	fabryka koronek	Piotrk. 278 T. 1-62
Geyer L., akc. tow.	fabr. wyrobów bawełn.	" 278 T. 1-14
" " " "	biuro centralne	" 282 T. 1-32
" " " "	skład główny	" 293 T. 1-52
" " " "	filja	Piotrk. 74 T. 1-33
Geyer Wiktor	fabryka kwiatów	Mikołajewska 71
Geyer Otto	fabryka przetw. chem.	Nawrot 96 T. 17-78
Gierszt H.	skład bielizny	Benedykta 24
Giędanowski A.	przedzalnia	Sredzowa 14/16
Gilles Artur	przedzalnia	Średnia 114 T. 5-09
Gilwan K.	fabryka chustek baw.	Senatorska 25 T. 7-33
" " "	skład	Piotrk. 81 T. 21-18
Gilzner J.	skład czapek	Główna 67
Gincburg Marceli	zakład fotograficzny	Nowy-Rynek 2
Ginsberg A. L. i S-ka	skład tow. manufakt.	Cegielniana 42
Ginsberg L.	skład obuwia i galant.	Nowomiejska 14
Ginsberg M.	skład towarów wełn.	Piotrkowska 25
Ginsberg Wilh.	skład tow. „Zawiercie“	Nowy-Rynek 8 T. 2-64
" " "	filja	Spacerowa 1 T. 2-69
Ginsburg B-cia i Małowist	dom komisowy	Cegielniana 52 T. 8-90
Glagow H.	magazyn ubiorów	Mikołajewska 62
Glanz A.	pracownia sukien	Konstantynowska 11
Glanz Józef	drukarnia	Konstantynowska 13
Glass i S-ka	agentury	Pańska 36 T. 15-92
Glaser Jakób	agentury	Zachodnia 65 T. 12-94
Glaser Józef	agentury	Południowa 4 T. 25-99
Glaser Michał	skład chustek	Piotrk. 33 T. 19-90
Gläser Abr.	fabryka towarów wełn.	Piotrkowska 85
Glasman i Cael	fabryka pluszu	Dzielna 3 T. 15-68
Glasstein A.	skład mebli	Wschodnia 60
Glatzer J.	skład szmelcu	Kolejna 5
Gleiss Rob.	zakład malarski	Orla 7 T. 17-07
Glicenstein i Feather	komisjonerzy	Mikołajewska 28 T. 64
Glück Maurycy	agentury	Piotrk. 83 T. 18-44
Glück Roman	"	Pasaż-Mayera 11
Glück Ludwik	dom handlowy	Długa 95 T. 8-78



**P. GLÜCK, DOM AGENTUROWY**

ŁÓDŹ, ulica Spacerowa № 32. Tel. 8-08. 1981

Glücksberg Jak.	odpadki bawełniane	Targowa 17	T. 20-47
Glücksman A.	sklep spożywczy	Wschodnia 31	
Glücksman S.	zakład jubilerski	Dzielna 8	
Glücksman i Treszczański	fabr. towar. wełn.	Benedykta 1	
Glücksman i Epstein	apretury	Jakóba 14	T. 20-94
Glücksman T. i S-ka	fabr. towar. wełn.	Piotrkowska 62	
Glücksmann A. S.	towary bławatne	Północna 2	

**ŁÓDZKI PRZEMYSŁ LNIANY B. A. GLÜCKSMANN**

ŁÓDŹ, SPACEROWA 3. Telefony ( SKŁADU 16-18 FABRYKI 26-29 32

Glugła Franciszek	towary kolonialne	Południowa 28	T. 8-17
Glugła A.	towary kolonialne	Nawrot 47	
Głogowska Marja	pracownia kapeluszy	Piotrkowska 37	
Głogowski i Wolman	fabryka towarów wełn.	Piotrkowska 60	
Głowiński H.	skrcalnia przędzy	Piotrkowska 112	
Głowiński L.	skład lamp i nac. kuch.	Wschodnia 11	
Głuchowski B.	laboratorjum i apteka	Dzielna 4	T. 10-28
Gnat I.	zakład tapicerski	Wschodnia 21	
Gocht Oskar	fabryka armatur	Podleśna 18	T. 3-36
Goeppert Karol	fabryka kapeluszy	Podleśna 3	T. 8-57
	składy	Piotrk. 11, 71 i 145	
Goeldner F. tow. akc.	fabryka towar. gumow.	Południowa 52	T. 45
Gold H. I.	skład mydła	Nowomiejska 19	
Gold B-cia	fabryka towar. wełnian.	Piotrkowska 69	
Golda Jan	fabryka posadz. dębów.	Lipowa 83	T. 27-89
Goldammer Otto	fabryka maszyn i odl.	Widzewsk. 68	T. 2-30
Goldammer i S-ka	agentury	Widzewsk. 68	T. 1-67
Goldbaum Bronisław	"	Piotrk. 85	T. 9-26
Goldbaum Stefan i Seweryn	agentury	Piotrk. 189	T. 19-25

Wylączalnia pluszu i imitacja wyrobów futrzanych

**M. GOLDBERG i P. KÜHN**

ŁÓDŹ, ulica Lipowa Nr. 85. Telefonu Nr. 10-85. 3006

Goldberg M. i S-ka	fabryka chustek fant.	Nawrot 30	T. 11-95
Goldberg S.	fabryka pończoch	Wschodnia 37	T. 25-83

Goldberg A.	komisjoner	Północna 16	
Goldberg Ch.	skład mąki	Karola 18	
Goldberg F.	skład drzewa	Pańska 52	
Goldberg Jochel	fabryka towar. bawełn.	Piotrkowska 81	
Golberg i Littauer	dom ekspedycyjny	Zachodnia 63	T. 8-19
	składy	Mikołajewska 26	
Goldberg i Rosenfeld	skład towarów manuf.	Piotrkow. 45	T. 24-48
Goldberg A. A.	skład drzewa	N.-Zarzew. 26	T. 27-99
Goldberg L.	zakład malarski	Cegielniana 47	
Goldberg S.	komisjoner	Cegielniana 61	
Goldberg J.	zegarmistrz	Cegielniana 41	
Goldberg Ch.	skład towar. kolonialn.	Wólczańska 159	
Goldberg M. M.	galanterja	Główna 33	
Goldberg Adolf	maszyny do pisania	Rozwadowska 6	
Goldberg R.	prac. ubior. damsk.	Mikołajewska 22	
Goldberg L.	komisjoner	Południowa 42	
Goldberg i Koszerowski	magazyn ubior. męsk.	Piotrkowska 11.	
Goldberg i Barszcz	zegarmistrz	Dzielna 20	
Goldberg Aleks. i S-ka	fabryka towar. bawełn.	Spacerowa 13	T. 16-72
Goldberg Ch. i S-ka	komisjonerzy	Olgińska 11	T. 21-84
Goldberg B. J.	magazyn mód	Nowy Rynek 10	
Goldberg Malwina	pracownia suk. damsk.	Południowa 18	
Goldberg Herman	asenizacja	Wierzbowa 6	T. 18-09
Goldberg Izrael	skład towar. kolonj.	Stary Rynek 15	T. 24-15
Goldblum S.	skład żelaza	Piotrk. 99	T. 9-10
Goldblum Adolf i S-ka	agentury	Cegielniana 68	T. 13-28
Golde Henryk	fabryka tektur smołow.	Skwerowa 20	T. 17-76
Goldfeder A.	dom bankowy	Piotrkow. 50	T. 5-02
Goldfeder M.	dom bankowy	Piotrk. 77,	T. 4-09
Goldfeder P.	magazyn ubiorów	Piotrkowska 69	
Goldhaar I.	skład farb	Wschodnia 37	
Goldhersh M.	materiały piśmienne	Zarzewska 29	
Goldin Ch. i Syn	fabryka wyrob. wełn.	Piotrkowska 25	
Goldin H.	fabryka chustek	Piotrkowska 64	
Goldiner Z. i Niemczyk	l. fabr. towarów wełn.	Zawadzka 36	T. 11-38
Goldkorn A.	skład mąki	Zgierska 13	T. 24-97
Goldlust B-cia	skład artyk. techniczn.	Zachodnia 26	
Goldman Benjamin	fabryka wyr. wełnian.	Widzewska 157,	T. 13-74
	skład	Piotrk. 80	T. 55
Goldman Wiktor	fabryka towar. wełnian.	Piotrk. 74	T. 7-81
Goldman Karol	agentury	Piotrk. 113	T. 7-06
Goldman H. i S-ka	towary chemiczne	Juljusza 18,	T. 23-72
Göldner Ferdynand akc.	tow. wyrob. gum.	Południowa 52	
Goldring R. J.	komisjoner	P. Szulca 16.	T. 24-37
Goldring H. H.	skład chustek	Cegielniana 54.	
Goldring Ch. M.	kapelusznik	Piotrkowska 38.	
Goldschlack E.	galanterja i bielizna	Wschodnia 52.	

## Artur Goldstadt

ŁÓDŹ, ulica Zachodnia 72.  
Telefon 8-11.

Farby anilinowe, garbniki, indygo, ultramaryna i chemikalja.

Goldstein B.	fabryka chustek	Piotrkowska 79
Goldstein J.	tow. kolonialne	Nawrot 63
Goldstein G.	skład kapeluszy dams.	Piotrkowska 31
Goldstein C.	magazyn obuwia	Nowomiejska 10
Goldstein S.	agentury	P.-Szulca 17, T. 16-48
Goldsztein M.	zakład stolarski	Piotrkowska 88
Goldwasser N.	sklep kolonialny	Piotrkowska 257
Goldwasser M.	kapelusze	Wschodnia 49
Gołąb A. M.	skład mydła i oleju	Rozwad. 11. T. 3-30
Gombiński M.	skład apteczny	Piotrkowska 60
Gomułka M.	sklep spożywczy	Zawadzka 11
Göppert Karol	fabryka kapeluszy	Podleśna 3, T. 8-57
„Górali“	składy	Piotrk. 11, 71 i 145
	zakład fotograficzny	Piotrkowska 269

## H. P. Gordin i H. Jukel

ŁÓDŹ, Piotrkowska 90 Tel. 15-42.

### Fabryka wyrobów pluszowych.

Gordon M.	skład tow. jedwabn.	Piotrk. 61 T. 11-85
Górecki B. i M. Wolski,	fabr. arm. i odl.	Karola 6 T. 5-77
Görlitz H.	skład wędlin	Mikołajewska 48
Gorman L.	skład papieru	Piotrkowska 60
Gorodecki M.	wyroby tabaczne	Piotrkowska 27
Górski B.	księgarnia	Skwerowa 18
Górski B.	zakład malarski	Piotrkowska 103
Górski W.	skład obuwia	Mikołajewska 32
Górski Cz. i S-ka	biuro techniczne	Wólczańska 29
Gostomski Bol.	cukiernia	Piotrk. 76 T. 2-57
Gostyński Wł. i Sp., tow.	akc. skł. mebli żel.	Piotrk. 68 T. 12-45
Goszczewski G.	skład tow. kolonialn.	Zawadzka 21
Goszczewski L.	tow. kolonialne	Widzewska 44
Gotheil I. M. i S-ka	skład przędzy	Piotrk. 44, T. 15-48
Gotthelf B. M.	dotatki krawieckie	Widzewska 25
Gottheit A. H. i Syn	fabr. tow. wełnian.	Zielona 1
Gotthelf Sz.	skład tow. manuf.	Północna 12
Gottheiner Z.	skład farb	Długa 14
Gottesgnade I. Sz.	sklep spożywczy	Wólczańska 137
Gottesgnade Sz.	galanterja	Wólczańska 85
Gottlieb S.	tow. kolonialne	Piotrkowska 120

Gotlib I. L.	magazyn ubiorów	Nowomiejska 6
Gotlib M.	komisjoner	Widzewska 44 T. 18-29
Gottlieb Józ.	magazyn obuwia	Zielona 5
Gozdecki B.	sklep galanteryjny	Piotrkowska 4
Goździk H.	skład płótna	Ogrodowa 1
Goździk L.	galanterja	Brzezińska 25
Goździk B.	skład tow. manuf.	Północna 4
Grabe A. i S-ka	dom ekspedycyjny	Ewangiel. 7. T. 14-66
Grabiański i S-ka	agentury	Nawrot 74 T. 23-63
Grabowiecki R.	zakład rymarski	Połudn. 10, T. 17-40
Grabowski R.	mag. ubior. męskich	Widzewska 109
Gradstein B.	fabryka chustek	Piotrk. 116 T. 11-93
Graebisch R. i S-ka	skład art. technicznych	Piotrk. 177 T. 9-47
Graf P. i S-ka	mag. konfekcji męsk.	Piotrkowska 277
Grajewski G.	komisjoner	Piotrkowska 81
Grajewski i Wołkowicz	skład towarów manuf.	Piotrkowska 66
Grajlich J.	ptaki	Milsza 34
Grams H.	skład apteczny	Targowa 67 i Rokic. 47
Grand Bar i Caffé	restauracja	Piotrk. 72 T. 5-70
Grand Hotel	hotel, akc. tow.	Piotrk. 72 T. 29 i 25-03
Grapow i Mazurkiewicz	drukarnia i litografia	Długa 87 T. 24-40
Graudans i Reichman	skład tow. kolonialn.	Północna 8
Graupner R.	ślusarnia	Pańska 99
Grawe I. H.	skład kafla	Konstantynowska 97

## FABRYKA wyrobów pluszowych M. H. GRAWE, Łódź,

Skład: ulica Piotrkowska 61, Tel. 8-91.

Fabryka: Szosa-Konstantynowska 20, Telef. 18-69.

Grécer Karol	towary kolonialne	Nawrot 29
Greenwood F.	odlewnia i fabr. masz.	Mikołaj. 78 T. 2-39
Gricman S.	skład apteczny	Zgierska 51
Gricman A.	skład apteczny	Brzezińska 31
Grinbaum A.	introligatornia	Piotrkowska 28
Grinwald W.	fabryka wody sodowej	Przejazd 2
Gro Marcin	ślusarnia	Mikołajewska 105
Grodek I.	drukarnia	Widzewska 106
Grodeński N. L.	komisjoner	Wólczańska 3 T. 15-65
Grodski Wł.	apteka	Andrzeja 26 T. 24-89
Grodzicki M. i S-ka	tkalnia	Widzewska 182 T. 23-43
Grodzicki i Kindt	mech. tkalnia	Karola 9
Grodzeński W. O.	kantor i skł. tow. wełn	Zawadzka 44
Grodzieński Owsiej	komisjoner	Zawadzka 18 T. 22-76
Grodzeński T. i M.	młyn parowy	Rokicińska 37 T. 9-67
Grodzieńczyk i Janowski	fabr. chustek wełn.	Spacerowa 3 T. 18-33

Grohman Henryk	przedzalnia	Emilji 24	T. 2-21
Grohman L. tow. akc.	fabryka tow. wełnian.	Piotrkowska 211	
"	"	Piotrk. 86	T. 2-77
"	"	Tylina 9,	T. 2-21, 2-31,
	kantor centralny		2-32 i 2-52
Grohman J. i S-ka	skład farb	Cegielniana 45	
Gross M.	skład szkła i lamp	Nowomiejska 26	
Gross Mojżesz	fabr. towarów wełn.	Piotrkowska 44	
Gross W.	zakład malarski	Przejazd 28	T. 13-14
Gross S.	fabryka portjer	Piotrkowska 79	
Grossbard M.	jubiler	Piotrkowska 16	
Grossbart i Heiman	apretura w Konstant.	Nowo-Cegielniana 18	
Grosberger D.	skład towarów manuf.	Piotrkowska 6	
Grosberger B.	agentury	Południowa 4	
Grosser W. i S-ka	fabryka wyr. betonow.	Benedykta 78	
Grossglick Edward	agentury	Wólc. 149	T. 11-22
Groskopf i Rosenberg		Krótką 4	T. 26-23
Groskopf Ch. P.	fabr. wyrobów wełn.	Krótką 4	T. 8-43
Grossleit I. A.	komisjoner	Piotrk 211	T. 8-88
Grossman W.	skład sukna	Dzielna 1	
Grossman W.	agentury	Widzewska 70	T. 6-44
Grossman M.	skład towarów kolonj.	Zawadzka 22	
Grossman Sz.	fabryka portjer	Piotrk. 79	T. 20-92
Grossman F. G.	skład towarów wełn.	Piotrk. 82	T. 19-44
Grossman D.	skład śledzi	Cegielniana 47	
Grossman B. J.	mag. konfekcji męsk.	Nowomiejska 10	
Grosswirt A. J.	skład waty	Piotrkowska 92	
Groszkowski W.	apтека	Konst. 17	T. 10-61
Grove D.	zakład mechaniczny	Wólczańska 206	

Przedzalnia wełny i fabryka sztucznej wełny

**R. GRUDZIŃSKI i SKA**

ulica ŚREDNIA Nr. 129 — Telefonu Nr. 6-60.

Grün Gustaw	masarnia	Widzewska 36	
Grünhardt D.	skład skór	Stary Rynek 13	
Grünbaum A. L.	naczynia kuchenne	Wschodnia 52	
Grünbaum L.	zegarmistrz	Główna 54	
Grünberg i Alpern	fabryka tow. wełnian.	Piotrkowska 33	
Grünberg J. W.	fabryka mydła	Drewnowsk. 22	T. 12-21
Grünberg ..	drukarnia i litografia	Wschodnia 50	
Grünberg J.	skład zegarów	Południowa 3	
Grünberg M.	magazyn ubiorów	Zachodnia 33	
Gründman M.	dystribucja	Piotrkowska 58	
Grünwald A.	piekarnia	Długa 144	
Grünfeld Ludwik	farbiarnia jedwabiu	Zarzewska 70	T. 23-41

Grünstein A.	skład mąki	Widzewska 16	
Grünstein S. L.	skład mąki	Wschodnia 42	
Grünstein R.	skład towarów suk.	Nowomiejska 6	
Grünstein A. J.	skład mąki	Średnia 133	
Grünwalt J.	sklep spożywczy	Wólczańska 226	
Gruszkowicz Ch.	skład mąki	Górny Rynek 2	
Grützhändler M.	cukiernia	Piotrkow. 62	T. 8-12
	filje	Konstantyn. 20 i Cegielniana 30	
Grylak Lipman	fabryka tow. wełn.	Cegieln. 31	T. 8-65

**Józef Grzegorzewski, Łódź,** Piotrkowska, 117  
Telefon 14-02.

**Największy skład fortepianów i pianin krajowych i zagranicznych.** 190

Grzybowski A.	zakład stolarski	Piotrkowska 92	
Gudgeon Williams, prz.	firmy Ewans Thomas	Ewangielicka 1	T. 9-39
Guhl Oskar „Imperial“	hotel i cukiernia	Piotrk. 17	T. 8-10
Guhl Wilhelm	ślusarnia	Zielona 12	T. 21-96
Gulewska Sab. Hen.	pracownia suk. dams.	Milsza 20	
Gundelach E.	miejski zakł. utyliz.-ster.	Karolew	T. 15-90

**E. Gundelach, Zakład OGRODNICZY w Karolewie.**

SKLEPY: Główny — Piotrkowska 100, Tel. 7-40.  
I filja: — Piotrkowska 41, T. 14-96. II filja: Piotrkowska 165. 207

Günther Franciszek	fabryka mebli	Południowa 26	
Günther E.	zakład ogrodniczy	Mikołajewska 30	
Güntzel Paweł	zakład sztukatorski	Lipowa 47	T. 19-59
Güntzel Herm.	"	Milsza 37/39	
Günther L.	"	Piotrk. 157	T. 7-65

**Łódzka manufaktur pluszu jedwabnego**

**W. GURALSKI, Łódź, Średnia 38.**  
Telefon 20-62. 206

Guralski L. I.	komisjoner	Cegiel. 7	T. 21-49
Guralski B. D.	apretura i farbiarnia	Średnia 38	T. 9-12
Gurewicz M. A.	komisjoner	Zawadzka 39	T. 15-74
Gurin M.	skład wyrobów stalow.	Nowomiejska 15	
Guse Robert	fabryka pluszu	Długa 91	
Gutentag M.	jubiler	Nowy-Rynek 3	

Guterman J.	skład mąki i kaszy	Stary-Rynek 11	
Guterbaum W.	materiały piśmienne	Cegielniana 29	
Gutter I. M.	skład win	Nowomiejska 30	
Gutman i Lewenstat	prac. okryć damskich	Konstantynowska 3	
Gutman J. M.	skład towarów wełn.	Piotrk. 50	T. 14-54
"	fabryka	Cegieln. 108	T. 27-72
Gutman St. i S-ka	agentury	Piotrk. 48	T. 10-60
Gutman Józef	agentury ubezpieczeń	Dzielna 26	T. 4-13
Gutman i Steinmann	apretura	Mania	T. 23-87
Gutman K. i Perlberg	skład towarów manuf.	Piotrk. 38	T. 6-90
"	fabryka	Pusta 10	T. 19-34
Gutman S.	fabryka towarów baw.	Juliusza 26	T. 10-20
"	skład	Wschodnia 74	T. 10-19
"	magazyn ubiorów	Piotrkowska 73 i 97	
Gutman J.	zakład introligatorski	Cegielniana 43	
Gutstadt H. L.	skład towarów manuf.	Piotrkowska 24	
Gutstadt A. M.	drukarnia i litografia	Piotrk. 17	T. 12-46
Gutstadt E.	skład towarów wełn.	Piotrk. 64	T. 20-87
Gutstadt L.	drukarnia	Piotrk. 26	T. 23-38
Gutzman K. i S-ka	urząd. ogrzew. centr.	Piotrkowska 135	
Gwartzman M.	interes przesyłkowy	Piotrkowska 41	
Gwirzmann i Ratner	fabryka towarów wełn.	Cegieln. 29	T. 21-81
Haase i Krause	farbiarnia i apretura	Więsniera 2	T. 14-31
Haase Oskar	fabryka wyr. miedzian.	Mikołajewska 66	
Haberbusch i Schiele	skład piwa	Przejazd 65	T. 14-33
Habergrütz M.	księgarnia i mat. piśm.	Piotrk. 167	T. 14-62
Habergrütz L.	skład towarów galant.	Średnia 4	T. 2-56
Hack Franciszka	biuro pisania próśb	Piot. 17 i Zach. 52	T. 1719
Hadrian Emil	dom agent.-komis.	Mikołaj. 100	T. 7-89
Hadrian Feliks	biuro elektrotechniczne	Piotrk. 144	T. 12-96
Haebler Emil tow. akc.	przedzalnia	w Dąbrówce	T. 1-76
"	kantor	Karola 3	T. 1-18
Haentschel E. jr.	fabryka towarów wełn.	Wólczan. 19	T. 13-24
"	skład	Piotrkowska 50	
Haessler O. i S-ka	farbiarnia i apretura	Widzewsk. 234	T. 7-38
Haessner Konrad	dom agenturowy	Piotrk. 186	T. 24-04
Haftstein Bruno	magazyn ubior. męsk.	Konstant. 2	T. 8-63
Hage E.	sklep spożywczy	Wólczkańska 95	
Hage G.	zakład pogrzebowy	Przedzalniana 20	
Hagendorf i Myśluborski	skład soli glaub.	Piotrk. 109	T. 17-60
Hahnemann Bernard	agentury	Nawrot 8	
Hajek I.	fabryka fartuchów	Piotrkowska 273	
Hakke Gustaw	piekarnia	Długa 144	
Halberstadt D.	agentury	Andrzeja 39	T. 4-16
Halberstadt W. i Herszenberg	skł. wyr. wełn.	Krótką 4	T. 18-60
Halpern M. Ch.	fabryka wyrob. wełn.	Piotrk. 64	T. 26-72
Halpern Bracia	fabryka pończoch	Południowa 39	

Halpern M. Ch.	farbiarnia	Wolborska 33	
Halpern M. Ch.	tkalnia zarobna	Wólczan. 123	T. 24-95
Halpern T.	skład tow. wełnian.	Cegielniana 30	
Halpern K. M.	agentury	Piotrk. 85	T. 16-08
Halpern Izaak	skład tow. wełnian.	Piotrkowska 33	
Halpern S. M. i S-ka	dom handlowy	Widzewsk. 61	T. 18-85
Halpern Konst.	przedzal. i farbiarnia	Wólczkańska 238	
Halpern Ch.	skład tow. bawełn.	Piotrkowska 50	
Halpern Z. E.	dodatki dla szewców	Nowomiejska 26	
Haltricht N.	fabryka gorsetów	Piotrkowska 120	
Hamburger Adolf	kantor ekspedycyjny	Zielona 8	T. 12-90
Hamburski M.	drukarnia	Piotrkowska 16	T. 8-67
Hamburski G.	dystribucja	Średnia 6	
Hamburski S.	skład materiał. piśm.	Piotrk. 178	T. 17-57
Hammer M.	skład parasoli	Piotrkowska 34	
Hammer Juli. i M.	biuro elektrotechniczne	Benedykta 1	
Handke J.	fabryka mydła	Nowom. 14	T. 3-57
Hanelt Tr.	skład szkła	Pusta 17	T. 11-59
Händler W.	skład tow. manufakt.	Piotrkowska 36	
Hanemann W.	agentury	Widzewska 70	T. 18
Haneman J.	materiały piśmienne	Konstantynowska 25	
Haneman A. J.	skład obrazów i ram	Dzielna 8	
Hanftwurzlel i S-ka	farbiarnia i apretura	Drewnowska 77	T. 2-41
Harak I. M.	dystribucja	Cegielniana 45	
Hartliński i Halkiewicz	zakład nożowniczy	Zgierska 7	
Hartman K. W.	skład obrazów	Zawadzka 1	T. 6-71
"	filja	Piotrk. 117	T. 10-70
Hartwig G.	krawiec męzki	Przejazd 12	
Härtig August	farbiarnia i apretura	Piotrkowska 234/236	T. 3-18
Hasenberg M.	sklep kolonialny	Zielona 11	
Hase i Krauze	apretura	Wiznera 2	
Hau Emil	zakład nożowniczy	Mikołajewska 10	
Hausig R.	skład obuwia	Mikołajewska 86	
Häusler Gottlieb	browar parowy	Zawadzka 28 Radog.	T. 7-59
Hausman I. i S-ka	skład asfaltu i cementu	Słowiańska 33	T. 2-11
Haydenwurzlel M.	fabr. skład papieru	Mikołaj. 3/5	T. 22-79
Heckert K.	zakład kotlarski	Słowiańska 13	T. 17-22
Hechtkopf D.	skład obuwia	Piotrkowska 58	
Hecht i S-ka	skład przędzy	Cegielniana 42	
Heffner Gustaw	agentury	Andrzeja 8	
Heidelman i Habergrütz	tkalnia	Karola 17	
Heidrich Edward	masarnia	Nawrot 13	
"	masarnia	Widzewska 136	
Heidrich Rudolf	skład obuwia	Piotrkowska 111	
Heiligman i Szapiro	skład tow. bawełn.	Piotrkowska 36	
Heimann A.	skład apteczny	Zawadzka 19	
Heiman I.	przedzalnia	Wierzbowa 1350a	

Heiman Dr. B. i Piszczkowski	fabryka chemiczna	Pusta 10	T. 9-34
Heiman Edward	dom handlowy	Piotrk. 125	T. 32
Heiman Moritz	agentury	Zachodnia 57	T. 3-27
Heiman P. i S-ka	agentury	Nawrot 7	T. 9-63
Heiman S. L.	skład „Textil“	Krótką 6	T. 17-92
Heine G.	skład apteczny	Przejazd 37	
Heiniger Al.	pralnia chemiczna	Mikołajew. 39	T. 29-35
Hejnochowicz A.	piekarnia	Zachodnia 51	
Heintzel i Kunitzer, t. a.	fabr. wyr. wełn. i biuro	Widzew T. 2-06 i 14-32	
„	skład	Piotrk. 106	T. 2-07
Heintzel Juljusz	fabr. wyr. wełn.	Piotrk. 104	T. 2-01
„	apretura i farbiarnia	Piotrk. 226	T. 2-02
„	filja	Piotrkowska 43	
„Helena“	magazyn mód	Zawadzka 25	
„Helenów“	park	Północna 36	T. 10-75
„	restauracja	Północna 36	T. 20-51
Hellerman A.	mag. konf. damskiej	Wólczańska 43	
Heller Samuel.	komisjoner	Cegielniana 26	T. 24-56
Helfgot Fela	pracownia gorsetów	Nowy Rynek 11	
Heller Aleksander	komisjoner	Cegielniana 7	
Heller J. G.	komisjoner	Zielona 11	
Heltman i Woyde	tkalnia mechaniczna	Spacerowa 29	

## Zakład meblowo-stolarski Otto Hempel

Łódź, ulica Wólczańska 91.

117

Hemsalech K.	agentury	Ewangelicka 16	T. 2-48
Hendeles L.	fab. wyr. trykotażow.	Średnia 2	
Hendeles Her.	skład zabawek	Nowomiejska 13	
Hendeles D.	skład mebli	Cegielniana 39	
Hendlisch i Cytrynowski	skład przędzy	Wschodnia 43	T. 24-34
Hendlisz L.	skład naczyń kuch.	Nowomiejska 20	
Hendlisz i Kumin	materiały piśmienne	Piotrkowska 45	
Henig Wład. i S-ka	skład lamp i bronzów	Piotrk. 29	T. 24-31
„Hennebique“	biuro	Długa 92	T. 24-32
„Henri“	żelazo-beton. robót	Targodwa 71a	
„Henriette“	zakład fotograficzny	Nowy Rynek 2	
Henrowicz i S-ka	magazyn mód	Piotrkowska 47	
„Henryków“	agentury	Piotrkowska 25	
Henselman T.	zakład ogrodniczy	Piotrkowska 180	
Hensler Gustaw	delikatesy i wina	Przejazd 37	
Hentsch B-cia	agent	Ewangelicka 7	
Hentsch K. A.	tkalnia	Widzew. 116	T. 23-49
	pracow. przyb. tkack.	Aleksandrowska 19	

Hentsch O.	masarnia	Średnia 94	
Hentschel Juljan	tkalnia	Pusta 60	
Hentschel Eug. jr.	fabryka pledów	Wólcz. 19	T. 13-24
Hermalin H.	skład apteczny	Aleksandrowska 15	
Herman J. i S-ka	interes ekspedycyjny	Mikołajewska 28	
Herman B-cia B. i J.	fabr. wyrob. bawełn.	Jakóba 14	T. 22-78
„	skład	Cegieln. 38	T. 10-78
Hermans H. B.	piekarnia	Piotrk. 168 i Średnia 6	
Hermans K.	piekarnia	Andrzeja 18	
Hermans Adolf	piekarnia	Konst. 17, Nawrot 17, Wólcz. 79 i Średnia 2	T. 25-49
Hermans M. Ch.	skład farb	Wschodnia 39	
Herschenberg M. Sch.	skład towarów wełn.	Piotrk. 69	T. 20-78
Herschsohn H.	mater. piśmien. i obrazy	Piotrkowska 103	
Herschberg H.	pracownia kapeluszy	Nowy Rynek 11	
Herszberg i Hertenberg	apretura	Aleksandrowska 111	T. 22-26
Herszberg M. I.	fabryka wyrobów weł.	Piotrkowska 25	
Herszkowicz R.	fabryka guzików	Kamienna 1	
Herszkowicz S. B.	skład kortu i sukna	Dzielna 3	T. 27-04
Herszkowicz i Lipnowski	komisjonerzy	Cegielniana 41	
Herszkowicz S.	sklep spożywczy	Południowa 23	
Herszkowicz J.	skład farb	Wschodnia 37	
Herszkorn A.	zegarmistrz	Wschodnia 39	
Herszlik S.	fabryka towarów wełn.	Krótką 10	T. 4-19
Herszowski P.	fabryka towarów wełn.	Zachod. 68	T. 15-66
Hertz Paweł inżynier	biuro techniczne	Skwerowa 3	T. 3-92
Hertz Samuel	skład przędzy	Piotrk. 51	T. 1-56

## Henryk Hertzberg

**Główna Reprezentacja Tow. Ubezpie. „Przezorność“**

w Łodzi, ulica Mikołajewska 31, Telefon 13-47

Hertziger B. I.	skład towarów wełn.	Piotrkowska 62	
Herzog Rob.	wyrób szcotek	Mikołajewska 25	
Herzberg Sigismund	agentury	Wólcz. 222	T. 23-08
Herzberg i Weiss	fabryka wyrobów wełn.	Widzew. 161	T. 16-66
Hesse Józef	zakład druciarski	Zawadzka 41	
Hesse Franc.	magazyn ubior. męsk.	Andrzeja 1	
Hielle i Dittrich, t. a.	skład żyrdowski	Piotrk. 87	T. 3-10
Hildesheim W.	skład towarów manuf.	Piotrkowska 62	
Hilleman Amalja	skład towarów łok.	Widzewska 105	
Hiller Franz	fabryka wyrobów wełn.	Piotrk. 108	T. 18-41
Hiller Feliks	sklep spożywczy	Dzielna 27	
Hiller S.	zakład graw.-pieczęt.	Piotrkowska 28	
Hiller M. i I.	agentury	Piotrk. 93,	T. 18-49

Hilpert K.	skład tow. kolonialn.	Nawrot 28
Hilscher K.	fabr. kufrów i futerał.	Piotrkowska 174
	skład	Piotrkowska 181
iHmelfarb i Bromberg	fabr. tow. wełnianych	N.-Spacer. 2, T. 28-77
	skład	Piotrk. 82, T. 14-06
Hintz "Marta"	sklep galanteryjny	Średnia 26
Hintz R.	fabr. szczotek	Wólcz. 148, T. 27-98
Hintz E.	skład materj. piśm.	Widzewska 152
Hirsch i Lewin M.	fabryka chustek	Pasaż Meyera 11
Hirschberg i Birnbaum	fabr. towarów wełn.	Wodna 16, T. 3-16
	skład	Spacerowa 19, T. 3-09
Hirschberg J. i Wilczyński	fabr. wyr. fant. i biur.	Spac. 23 i 25 T. 3-63
	przedzalnia	Widzewska 60 T. 12-58
Hirschberg Ludwik	skład bawełny	Mikołajew. 4 T. 3-61
Hirschberg Bernard	skład przędzy	Zachodnia 72 T. 11-03
Hirschfeld M.	fabr. wyr. wełn. i plusz.	Zachodnia 59 T. 19-11
Hirschhorn M.	komisjoner	Piotrk. 87 T. 16-19
Hirschsohn i S-ka	przedzalnia i tkalnia	Wierzbowa 18 T. 13-33
Hirsz Rafał	zakład wyr. blacharsk.	Długa 68
Hirszberg Franciszek	farbiarnia	Leszno 37 T. 3-31
Hirszyn Sz.	mechanik	Wschodnia 27
Hiske D.	farbiarnia	Główna 20
Hochberg A.	galanterja	Piotrkowska 284
Hochberg S. G.	insp. tow. „Rossja“	Dzielna 34
Hohenberg M. i B. Kronenberg	fabr. tow. baw.	Piotrk. 69 T. 20-88
Hohenberg i Falkowski	komisjonerzy	Cegielniana 17 T. 24-61
Hochglober A.	zegarmistrz	Główna 36
Hochicz W.	zakład tapic.-dekor.	Nawrot 2
Hochman K.	skład luster	Piotrkowska 128
Hochman L.	prac. ubiorów damsk.	Rozwadowska 6
Hodes J. i S-ka	skład tow. manufakt.	Piotrkowska 60
Hoefig A. P.	skład bielizny	Główna 25
Hoffacher Edm.	agentury	Karola 18
Hoffman Rudolf	zakład studniarski	Ogrodowa 58
Hoffmann Sz.	towary kolonialne	Wschodnia 69
Hoffman Otto i Bruno	tkalnia	Cegielniana 68
Hoffman Rysz. i S-ka	agentury	Mikołaj. 102 T. 27-92
Hoffman Albert	fabryka wyr. drucian.	Piotrkowska 128
Hoffman Jakób	fabr. chustek i kortu	Piotrk. 101 T. 7-60
Hoffman Jul.	zakład studn i kotł.	Widzewska 113 T. 6-55
Hoffman G. i S-ka	fabryka wyr. papier.	Długa 121 T. 24-64
Hoffman Emil i Ryszard	przedzalnia	P.-Szulca 121 T. 12-89

## KAROL HOFFRICHTER, Łódź,

Piotrkowska 204, Tel. 3-56.

Przedzalnia, tkalnia, drukarnia i blicharnia wyrob. bawełnianych.

Hofsäsch J.	mag. ubiorów męsk.	Główna 19
Holcman A.	drukarnia i litografia	Zawadzka 7
Holstein B. i S-ka	fabr. tow. wełn.	Piotrkowska 111
Holub St.	fryzjer	Dzielna 5
Holz Paweł i S-ka	przedsięb. budowlane	Benedykta 88 T. 11-62
Holzschuher Adolf	fabr. wyrobów baweł.	Piotrk. 115 T. 14-51
Holzschuher i Heise	dom konfekcyjny	Piotrkowska 122
Honigstok I.	skład materj. piśm.	Piotrkowska 307
Honigstok D.	zegarmistrz	Główna 1

## Adolf Horak, w Łodzi,

ulica Piotrkowska 149, T. 14-26.

Filja w Warszawie, Elekoralna 50.

Fabryka towarów bawełn. oraz różnych got. fartuchów i halek.

Horak Adolf	fabryka	Borysza 9 T. 17-43
Hordliczka Wilhelm	agent i ubez. „Rosja“	Piotrk. 106 T. 5-32
Horn Reinhold	księgarnia	Piotrk. 146 T. 26-83
Hornung J.	zakład malarski	Długa 114
Horowicz M. „Empire“	fotografja	Piotrkowska 59
Horowicz H.	skład soli	Zgierska 10
Horowicz S.	sprzedaż żelaza	Piotrkowska 76
Horowicz M.	galanterja	Nowomiejska 13
Hübner F.	sklep spożywczy	Pańska 80
Hudes G.	fabryka tasiem	Karola 7
Hüffer Aug.	agentury	Pusta 10 T. 1-48

## Bracia Hüffer

□□□□ Łódź, □□□□

Wólczańska № 243,

Telefon 1-71.

Fabryka trykotaży.

Hufnagel i Warszawski	tkalnia mechaniczna	Połudn. 80 T. 7-68
Hufnagel Hertz	skład towarów manuf.	Cegielniana 36
Hufnagel Jakób	fabr. towarów wełn.	Piotrk. 46 T. 15-84
Hufnagel M.	tkalnia	Średnia 81
Hugo i Kuske	agentury	Targowa 79 T. 17-95
Hütsmann Jan i S-ka	farbiarnia jedwabiu	Piotrkowska 186
Hunne B. i S-ka	fabryka szpilek pap.	Luizy 63
Hurewicz M. O.	agentury	Zawadzka 39 T. 15-74
Hurwicz M.	bielizna i galanterja	Cegielniana 32
Hurwicz W.	skład sukna	Dzielna 5
Hurwicz L.	skład sukna	Dzielna 7
Hurwicz Dawid	dom handlowy	Pas.-Mayera 5 T. 25-75
Hurwicz Leon	fabryka towarów wełn.	Piotrkowska 82
Hurwicz i Syn	skład sukna	Piotrk. 89 T. 8-28

Hurwicz i Epstein	skład	Piotrkowska 34
Huse August	tkalnia	Anny 26
„Hygiena“	zakład czyszcz. szyb	Piotrkowska 89
„Hygiena“	skład apteczny	Piotrkowska 199
Icekson D.	sklep galanteryjny	Piotrkowska 38
Icekson L. i S-ka	skład towar. łokciow.	Piotrkowska 19
Ignatowicz P.	delikatesy i tow. kol.	Piotrkowska 113
Imbryczek I.	przedst. tow. ubezp.	Zielona 11 T. 3-49
Inis A.	restauracja	P.-Mayera 7 T. 10-94
Inselstein i Gepner	fabryka tow. manuf.	Długa 138
Inselstein L. i S-ka	skład	Piotrkowska 66
Irène M-me	salon mód	Dzielna 1
Itełsohn B-cia	fabr. towarów wełn.	Piotrk. 37 T. 13-19
Izbiński Lejbuś	skład naczyń kuchen.	Północna 18
Izbiński K.	skład naczyń kuchen.	Północna 20
Izbińscy B-cia	mag. ubiorów męsk.	Piotrkowska 197
Izbiński E.	galanterja	Nowomiejska 24
Jabłoń i S-ka	fabryka pończoch	Rozwadowska 12
Jabłoński Józef	zakł. ślusarsko-mech.	Piotrkowska 257
Jabłoński S. O. i S-ka	manufakt. bawełn.	Piotrkowska 51 T. 8-85
Jaeger i Milnikel	zakł. sztuk.-rzeźbiarski	Długa 140
Jaffe L.	galanterja	Piotrkowska 62
Jagielski i Nowacki	fabryka pilników	Wodna 24
Jahn Paweł	fabryka mydła	Długa 68
Jakobsohn i Herzenberg	skład tow. manuf.	Andrzeja 43 T. 22-08
Jakubka R. i S-ka	fabryka wag	Piotrkowska 166
Jakubowicz Maks	skład mater. drzewnych	Pańska 92 T. 8-81
	filja	Łągiewnicka 26
Jakubowicz H. J.	skład śledzi i soli	Wschodnia 10
Jakubowicz Jakób	szarparnia	Juljusza 44
Jakubowicz i S-ka	asenizacja	Cegielniana 94
Jakubowicz Ch. C.	skład pończoch	Północna 2
Jakubowicz B.	ubioru dziecinne	Średnia 3
Jakubowicz L.	skład skór	Piotrk. 145 T. 19-66
Jakubowicz S. B.	zakład introligatorski	Piotrkowska 83
Jakubowicz Stanisław	agentury	Szkolna 22 T. 16-24
Jakubowicz H. G.	skład skór	Południowa 3
Jakubowicz N.	drukarnia	Południowa 15
Janicka Marja	perfumerja	Konstantynowska 10
Janiec Jan	magazyn obuwia	Andrzeja 24
Jankielowicz M.	introligatornia	Piotrkowska 39
Jankiewicz L. B.	skład kawy	Piotrkowska 95
Janowski Ch.	sprzedaż cukierków	Piotrkowska 284
Janowski T. i S-ka	tkalnia mechaniczna	Piotrkowska 158
Janowski Jan	zakł. mal. szylid i lak.	Piotrkowska 157

Janowski Ch. komisjoner Widzewska 59 T. 7-70

**A. JANOWSKI**, ZAKŁAD PRZEWOZOWY i REMIZA  
Łódź, ulica Skwerowa 18, Tel. 18-08.

FILJA: ulica Konstantynowska № 14. Telefonu 13-36. 10g

Jarisch A. i S-ka	fabryka wyr. bawełn.	Piotrkowska 107
Jarisch i Petrul	fabryka śrub i nitów	Wodna 26 T. 7-11
Jarisch A.	tkalnia drelichu	Główna 32 T. 14-73
Jarisch Teodor	tkalnia mechaniczna	Benedykta 80
Jarisch Floryan	fabryka towar. baw.	Wodna 26 T. 13-58
	skład	Piotrkow. 153 T. 11-97
Jarisch Georg	zakład blacharski	Juljusza 19
Jarkiewicz F. i S-ka	skład apteczny	Dzielna 35
Jarmicki W.	cukiernia	Średnia 12
Jarociński Zygmunt	fabryka towarów wełn.	Targowa 44/46 T. 25
	skład	Nowomiejska 3 T. 26
Jarocińska K.	skład galanteryjny	Piotrkowska 123
Jarosławski magazyn	bielizny	Piotrkowska 19
Jasiak A.	przedsiębior. budowlan.	Nawrot 72
Jasinowski i Praszker	skręcalnia nici	Wólczańska 121
Jasiński Teodor	przedsięb. wiertnicze	Piotrkowska 283
Jasiński Karol	zakład kotlar. i studn.	Średnia 45 T. 16-93
Jasiński A.	zakład introligatorski	Mikołajewska 83
Jasiński K.	agent ubezp.	Przejazd 14 T. 18-11
Jasiński L.	skład nasion	Andrzeja 10
Jaskółowski I.	piekarnia mechaniczna	Nowo-Pańska 7
Jasser O.	komisjoner	Widzewska 50 T. 21-70
Jasser Salomon	skład towarów wełn.	Zielona 5 T. 15-44
Jaster P.	magazyn obuwia	Dzielna 2
Jaszuński Józef	dom komisowy	Południowa 15 T. 8-82
Jaszuński Filip	skład towarów manuf.	Piotrkow. 56 T. 7-34
	fabryka	Bened. 80 T. 29-65
Jaszuńscy B-cia	skład wyrobów baweł.	Piotrkow. 111 T. 13-18
	fabryka	Połudn. 80 T. 29-77
Jaworski Stán.	skład towarów kolonj.	Piotrk. 54 T. 5-29
Jehn R.	skład apteczny	Młynarska 30
Jelin S. i Rudomin I.	interes transportowy	Dzielna 28
Jeleń W. i Werner G.	przedzalnia	P.-Szulca 121 T. 15-80
Jelin Litman	fabryka mydła i olei	Dzielna 4 T. 15-57
Jelin H.	dystrybucja	Piotrkowska 19
Jendrasik A. i Szaliński	B. sygnalizac. elekt.	Piotrkowska 223
Jendrychowski W.	dystrybucja	Piotrkowska 3
Jente Adolf	zakład mechaniczny	Mikołajewska 62
Jentys B.	skład apteczny	Widzewska 146
Jentsch G.	fabr. przyrządów tkack.	Piotrkowska 156
Jerczyński W.	skład apteczny	Aleksandrowska 66
Jerozolimski W.	skład tow. kolonjaln.	Stary-Rynek 5

Łódzka mech. przędzalnia konopi i fabryka lin

**„JEENEL”** ŁÓDŹ-RUDA  
przyst. tramw. Wolfówka.

N<sup>o</sup> Telefonu 24-21. :.....: Skrzynka pocz. 61.

SPECJALNOŚCI:

LINY TRANSMISSYJNE i dla żeglugi wszelkich średnic  
bawełniane i konopne rozmaitych gatunków.

LINKI SELFAKTOROWE.

PRZĘDZA KONOPNA wszystkich N<sup>o</sup>N<sup>o</sup>.

SZPAGAT dla żniwiarko-wiązałek.

WSZELKIE WYROBY POWROŹNICZE.

NAKŁADANIE i SKRÓCANIE LIN w każdym czasie.

Jeruzolimski L. i I. towary wełniane Piotrkowska 25  
Jerzyk P. księgarnia Zawadzka 2

**Edward Jezierski** — ŁÓDŹ, —  
ulica Konstantynowska N<sup>o</sup> 24.  
Skład robótek ręcznych · dodatków do robótek.  
Towary galanteryjne.

187

Joab L.	magazyn obuwia	Nowomiejska 8
Job F.	magazyn obuwia	Główna 31
Jochelson A.	księgarnia	Piotrkowska 26
Joekel Adolf	przędzalnia	Długa 80 T. 9-75
Joffe, Szejndlin i Weiner	skład tow. weł.	Piotrkowska 33
John I. tow. akc.	fabr. maszyn i trans.	Piotrkowska 213/219 T. 1-22 i 22-98
„Jonas A. H. ”	oddział wygładziarek	Cegieln. 81 T. 2-43
„Jorasz Jerzy”	fabr. szali i wyr. weł.	Południowa 23
Jonas Herman	drukarnia	Piotrkow. 111 T. 22-18
Jordan S.	komisjoner	Skwerowa 3 T. 15-98
Joselowicz Samuel	galanterja	Nowy-Rynek 10
Joskowicz J.	kantor	Karola 26 T. 14-47
Joskowicz Józef	fabr. szabl. do bielizny	Wschod. 46 i Połud. 16
Joskowicz Gustaw	skład przędzy	Zachodnia 66
Joskowicz M.	skład apteczny	Długa 27
Joskowicz Ch. M.	fabryka tow. wełnian.	Piotrkowska 33
	zakład blacharski	Wólczańska 67

Joskowicz M. J.	fabr. towarów wełn.	Piotrk. 82 T. 27-13
Joskowicz I. E.	zakład galwaniz.	Piotrkowska 14
Joskowicz H.	skład apteczny	Zawadzka 32
„Józef”	zakład fryzjerski	Piotrkowska 38
„Józefina”	pracownia suk. dam.	Piotrkowska 34
„Józefina”	pralnia chemiczna	Piotrkowska 17
„Józefów”	kantor apretury	Mikołajew. 38 T. 8-74
Józefowicz I.	skład pierzy	Nowomiejska 33
Józefowicz Jakób	sklep spożywczy	Plac-Kościelny T. 17-85
Jóźwiak W.	przedsięb. studn.	Srednia 94
„Juljanów”	zakład ogrodniczy	Piotrk. 83 T. 5-43
Jung Rudolf	fabr. wyrobów druc.	Wólczańska 151
Jüngster J.	sprzedaż wełny	Krótką 12 T. 7-51
Jurakowski Zygm.	tkalnia bawełny	Długa 91
Juraszek W. i S-ka	fabr. „Sinalco”	Długa 91 T. 19-78
Jurk Reinhold	fabryka przyb. tkack.	Karola 30

Kacenbogen R.	sprz. przyb. do pakow.	Zielona 3 T. 26-58
Kaczmarek M.	sprzedaż ryb	Cegielniana 41 T. 21-23
Kaczmarek F.	sklep spożywczy	Wólczańska 147
Kaczmarek L.	skład ryb	Wschodnia 38
Kaczorowska Marja	kantor służących	Nawrot 2 T. 27-53
Kadler „Henryk ”	biuro nauczycielskie	Nawrot 2 T. 27-53
Kaffemann J. i Janowski	farbiarnia i apretura	Anny 14 T. 5-96
Kagan i Gintzburg	fabr. wyrobów baweł.	Piotrkowska 64
Kagan H.	fabryka wyr. kamgarn.	Piotrkowska 69
Kagan J. J.	skład obuwia	Piotrkowska 38
Kaganczuk E.	fabryka pończoch	Cegielniana 54
Kahan J. Sz.	skład tabacznego	Piotrkowska 37
Kahan Herman	fabryka pończoch	Cegielniana 54 T. 8-37
Kahan Julian	fabryka tow. kamgan.	Piotrk. 79 T. 9-19
Kahan Izr. I.	skład apteczny	Konstantynowska 33
Kahan H. N.	fabr. chustek wełn.	Cegielniana 53 T. 16-56
Kahan Mojżesz	skład nafty i olei	Wschodnia 51 T. 3-20
Kahan i S-ka	komisjoner	P.-Szulca 15 T. 21-64
Kahan M. i S-ka	fabryka chustek	Długa 57 T. 21-35
Kahn M.	fabryka towarów wełn.	Piotrkowska 82
Kahn A.	skład apteczny	Piotrkowska 199
Kahn L. M.	fabryka maszyn	Widzewska 156
Kaiserbrecht Ludwik	skład tow. łokciow.	Piotrkowska 5
	apretura	Radogoszcz T. 3-02 i T. 16-96

Kajnczuk M. A.	magazyn ubiorów	Zachod. 29 i Główna 62
Kajzer T.	galanterja	Nawrot 41
Kajzer G.	przędzalnia wełny	Widzewska 91
Kajzer H.	fabryka kopert	Połudn. 18 T. 24-82
„Kalle i S-ka” w Warszawie	skład farb	Podleśna 6 T. 9-62



Kalecki A.	przedzalnia	Średnia 67	T. 9-51
Kalecki M. M.	zakład przewozowy	Widzewska 80	T. 2-91 i T. 18-86
Kaller Andrzej	skład tow. bawełn.	Główna 21	
Kaliński J.	fabr. rolet haft. i laufr.	Nowo-Cegielniana 34	
Kaliński A.	skład obuwia	Nawrot 1a	
Kaliński A. i B.	zakład kuśnierski	Cegielniana 41	
Kaliński S.	skład futer	Nowy Rynek 7	
Kalinowski A.	masarnia	Konst. 35 i Zgierska 24	
Kaliski Sz.	skład czapek i futer	Nowomiejska 4	
Kaliski M.	skład mebli	Pańska 37	
Kaliski Emanuel	skład lamp	Cegielniana 37	T. 16-51
Kalkbrener P.	fabryka powozów	Benedykta 26	
Kalmanowicz M.	fabr. towarów wełn.	Spacerowa 41	
Kałuszyner M. D.	skład skór	Piotrk. 17	T. 15-85
Kamajkis S. J.	skład towarów łokc.	Piotrkowska 25	
Kamieniecki J. M.	skład instrum. muz.	Piotrk. 87	T. 9-73
Kaminer M.	skł. juty i płótna pak.	Piotrk. 56	T. 24-53
Kamioner	ślusarnia	Długa 4	
Kamionka G.	zakł. studn.-budowl.	Nowo-Cegielniana 34	
Kammerer G.	skł. masz. do obr. drz.	Piotrkowska 87	
Kamps Ernst	urząd. pokoi	Piotrk. 102	T. 29-85
Kamusiewicz M.	agentura przędzy	Długa 61	T. 8-04
„Kanalizacja“	kantor	Dzielna 56	
Kanel i S-ka	komisjonerzy	Wólcz. 11	T. 28-04
Kanel, Kaufman i S-ka	dom komisowy	Zielona 8	T. 8-72
Kanel i Rosenberg	fabr. tow. kamgarn.	Piotrkowska 39	
Kanel J. H.	tkalnia	Łąkowa 4	T. 25-55
Kanengiser I.	galanterja	Wschodnia 64	
Kantor M.	przedsięb. rob. beton.	Pas.-Szulca 32	T. 14-90
Kantor A.	magazyn jubilerski	Piotrk. 29	T. 14-83
Kantorowicz M.	skład drzewa	Targowa 16	
Kantorowicz I. L.	skład mydła i świec	Średnia 1	
Kantorowicz Ch.	skład parasoli	Mikołajewska 15	
Kapczyński B.	zakład ślusarski	Zgierska 24	
Kapelusznik Ch. W.	fabryka tow. wełnian.	Piotrk. 56	T. 18-90
Kapelusznik I. L.	skład farb	Zachodnia 27	
Kąpiele Centralne		Wschodnia 38	
Kaplan M.	fabr. wyrob. bawełn.	Cegielniana 30	
Kapłański Samuel	dom transportowy	Benedykta 32	
Kapłański M.	agentury	Południowa 23	
Kapłański W.	dystrybucja	Zielona 5	
Kapotta C.	ubioiry damskie	Cegielniana 52	
Kapuściński M.	magazyn obuwia	Piotrkowska 9	
Karabanow S. J.	zakład stol.-tapicerski	Dzielna 31 i Połud. 25	
Karabanow B-cia	zakład tapicerski	Mikołajewska 22	
Karabanow I.	zakład tapic.-dekorac.	Kamienna 16	
Karczmar Jakób	fabr. chem. tech. art.	Wolborska 44	T. 22-58

Karl Ernest	fabr. chem. tech. art.	Brzozowa 18	T. 8-30
Karmazyn Jakób i S-ka	fabryka pluszu	Piotrkowska 20	
Karniel i Wiener	fabr. towar. manufakt.	Piotrkow. 38	T. 22-53
Karnowski F.	tkalnia mechaniczna	Piotrkow. 167	T. 7-78
Karoff A.	młyn parowy	Jakóba 16	
Karoff Adolf	apretura	Jakóba 16	T. 29-78
Karpaczewski N.	skład apteczny	Cmentarna 1	
Karpowski Benjamin	umeblowane pokoje	Cegielniana 54	
Karpf B-cia	skład lnu	Średnia 17	
Karsch Teodor, jr.	garbarnia	Zgierska 104	T. 3-50
Karski A.	drukarnia	Średnia 5	
Karton I.	pasmanterja	Piotrkowska 121	
Kartowska Eugenja	fryzjerka damska	Zachodnia 28	
Kasiński Jan	zakład rymarski	Piotrkowska 243	
Kasperkiewicz M.	skład mat. apteczny.	Zgierska 54	T. 25-16
Kasprus Kazimierz	zakład tap.-dekor.	Główna 1	
Kasprzyński A.	ślusarnia	Długa 7	
Kaszub Bracia	fabr. wełn. i półw. tow.	Krótka 4	T. 3-87
Kaszub K.	przedzalnia	Drewnowska 77	
Kaszub Z. M.	owocarnia	Konstantynowska 24	
Katz S.	fabr. wyrobów baweł.	Piotrkowska 109	
Katz Ch. i Pfeifer	fabryka warsztatów	Pańska 74	
Katz M.	zakład introligatorski	Piotrkowska 26	
Katzenellenbogen S.	skład przędzy baweł.	Cegielnian. 32	T. 6-81
Kaucke Józef	zakład pogrzebowy	Rokicińska 8	
Kaucke J. i S-ka	„	Mikołajewska 62	
Kaufman Aleksander	fabryka wyrobów weł.	Zachodnia 67	T. 9-21
Kaufman i Sołowiejczyk	fabr. towarów wełn.	Piotrkow. 42	T. 14-07
Kaufman Juljan	agentury	Cegieln. 40	T. 29-06
Kaufman i S-ka	komisjonerzy	Wólczańska 11	
Kaukaskie tow. nafty	skład nafty	Południowa 27	
Kaukaz i Merkury	biuro transportowe	Piotrk. 114	T. 28-88
Kautz Anna	przedzalnia	Zagajnikowa 2	
Kautzke Emilja	sklep spożywczy	Wólczańska 146	
Kawecki J. i Mikucki W.	fabryka listew złożon.	Juljusza 36	
Kawenoki J.	komisjoner	Wschodnia 17	
Kazimierski Józef	sklep spożywczy	Dzielna 48	
Kazimierski B.	zakład krawiecki	Dzielna 3	T. 27-08
Każmierowska Z.	prac. sukien damskich	Wólczańska 95	
Kebsch Adolf	fabryka pończoch	Mikołaj. 65	T. 17-81
Kędzierska Natalja	pracownia gorsetów	Piotrkowska 115	
Kegel Paweł	masz. do obr. drzewa	Senatorska 4/6	T. 14-12
Keilich Bracia	browar	Zarzevska 46	
Keilich Edward	skład instr. muzyczn.	Główna 8	
Keilich i Golda	pralnia parowa	Wólczan. 257	T. 23-21
Keilich i Liske	apretura	Piotrkowska 218	
Keilich Gustaw	fabryka octu i politory	Orla 25	T. 9-95
Keilich Karol	skład apteczny	Główna 52	

Keilich R.

fabryka octu i polityry Główna 10

Dom agenturowo-komisowy

**B. KEILSON, ŁÓDŹ,**

ulica Dzielna 22, Telefon 4-72.

171

Keller Sz.	piekarnia	Konstant. 44	T. 22-68
Kempfi I.	wyroby jubilerskie	Konstantynowska	23
Kempiński Izidor W-wa	agentury	Dzielna 34	T. 5-50
Kempiński I. W.	skład kolonial, towar.	Aleksandrowska	13
Kempner Henryk	drukarnia i litografia	Zachodnia 51	T. 8-02
Kenig Efr. Lejzer	dom agent.-komisowy	Dzielna 2	T. 23-24
Kenigsberg P.	pracownia obuwia	Zachodnia 42	
Kerner A.	zakład modelarski	Główna 28	
Kerpert i Friedrich	fabr. chustek fantaz.	Mikołajewska	105
Kessler Adolf	zakład krawiecki	Mikołajewska	29
Kestenberg Jakób	fabryka wyrob. wełn.	Cegieln. 90	T. 6-57
Kestenberg M. A.	" " "	Cegieln. 42	T. 13-26
" " "	" " "	Południowa	80
Kestenberg Jezajasz	fabr. tow. wełn. i baw.	N-Targowa 27	T. 6-34
Kierst i Meyer	apret. w Tomaszowie	Widzewska 91	T. 7-12
Kierst Leopold	przedzał. przedzy zgrz.	Widzewska 91	
Kieszkowscy B-cia	skład masła	Piotrk. 215	T. 23-20
Kijak I.	masarnia	Widzewska 127	T. 27-02
Kinderman Juljusz	fabryka tow. bawełn.	Łąkowa 23	T. 13-88
" " "	skład	Piotrk. 139	T. 7-19
Kinderman Franz	fabryka wyr. wełnian.	Łąkowa 1	T. 4-98
" " "	przedzalnia	Benedykta 17	T. 11-65
" " "	skład	Andrzeja 14	T. 4-47
Kindermann Ed.	fabr. materj. mebl.	Piotrk. 85	T. 19-03
Kindler R., tow. akc.	fabryka wyrobów weł.	w Pabjanicach	T. 7-97
" " "	skład łódzki	Piotrk. 48	T. 7-98
" " "	fabryka szpulek i gilz	Karolewska 9	T. 10-92
Kinstler I.	komisjoner	Widzewska 23	T. 21-29
Kinzberg B.	apretura	Wólczańsk. 53	T. 2-29
Kinzler Henryk	agentury	Anny 20	T. 15-17
Kinzler Fryderyk	towary manuf.	Nowomiejska 18	
Kirstein M.			

Two akcyjne biur wywiadowczych o zdolności kredytowej

**S. KLACZKIN i S-ka**

Łódź — Warszawa — Ryga — Petersburg — Moskwa  
Niższy Nowogród — Rostów n/D. — Charków.

w połączeniu z najstarszym biurem informacyjnym, p. f. „Lesser  
i Liman“ w Berlinie, Wiedniu, Brukseli, Amsterdamie etc.

Łódź, Piotrkowska 89. Telefon 8-26.

88

Kister Karol i S-ka	fabr. wyr. baweł. i weł.	Nowe-Rokicie	T. 7-22
Kittel Ad.	skład tow. kolon.	Wólczańska 153	
Kiwelowicz B.	skład apteczny	Cegielniana 23	
Kleccy B-cia	fabr. tow. wełnian.	Piotrk. 92	T. 24-59
Kleid Kiwa	zakład krawiecki	Rozwadow. 4	T. 24-19
Kleid Juda	zakład krawiecki	Piotrkowska 41	
Kleid D.	zakład krawiecki	Piotrkowska 73	
Klein M.	księgarnia	Piotrkowska 309	
Kleinbaum M.	fabryka kufrów	Dzielna 6	
Kleinberg Aron	skł. przyborów kraw.	Dzielna 3	
Kleindienst M.	zakład wyr. bednar.	Lipowa 71	
Kleiner J. i Rubin	skład żelaza	Nowom. 12	T. 26-20

**L. KLEINOTH,** Łódź, ulica Piotrkowska 99.  
Filja: Górny Rynek 2.

Magazyn ubiorów — za gotówkę i na raty.

Obstalunki wykonywa się punktualnie i po cenach przystępnych. ☉

Kleiman I.	skład węgla	Widzewska 75	
Klemberg W.	zakład tapicerski	Piotrk. 207 i Zach. 52	T. 26-54
Klepfisz M.	magaz. ubior. gotow.	Nowomiejska 7	
Klepkarczyk H. D.	skł. tow. kolon.	Dzielna 6	
Klieber I.	pralnia	Karola 7	
Kliger B-cia i S-ka	fabr. wyrob. bawełnian.	Cegielniana 68	
Klimaszewski S.	skład apteczny	Konstantynowska 54	
Klingbeil Aleksander	skł. instr. muzycz.	Piotrkowska 160	
Klingbeil M.	kapelusze damskie	Piotrk. 32 i Zach. 52	T. 26-54
Klingbeil I.	dystrybucja	Dzielna 3	

**Klinge i Schulz,** Łódź, Andrzeja 2. Telef. 2-61.

Fabryka wyrobów jedwabnych

ulica Kątna 20/22. - Telefon 2-15.

Klinger Antoni	zakł. budow.-blachar.	Łąkowa 22	
Klinger N.	zakł. tapicerski	Cegielniana 46	
Klingsporn K.	skład porcelany i szkła	Nawrot 1-a	
Klinner B.	skład apteczny	Dolna-Koziny	
Klocman J.	skł. tow. wełnian.	Dzielna 7	
Klocman M.	skł. zegarków	Nowomiejska 5	
Kloetzel Artur	zakład zegarmistrzowski	Piotrkowska 122	
Kloss i Tataj	tow. kolonj.	Bałuty, Zawadzka 10	T. 29-74
Kloss Reinhold i S-ka	cent. kan., ogrz. i wod	Piotrk. 290	T. 14-42
Klose A.	fabryka mebli	Długa 110	
Klotz S. i S-ka	przedzalnia	Średnia 40	T. 20-49
Kluka Józef	cegielnia	Stare Rokicie	T. 12-43
Kłosowski Jan	skład apteczny	Piotrkowska 88	

## K. A. KNAACK, Łódź, ul. Wólczańska 76.

Fabryka pieców kaflowych oraz skład wyrobów „Meissenskich“.

192

Knobel I.	cukiernia	Nowy-Rynek 11
Knoch Otto	zakład asenizacyjny	Pańska 54
Kobyłański Adolf	zakład kotlarski	Piotrk. 141 T. 3-24
Koch I. S.	skład instr. ortoped.	Mikołajewska 41
Kochanowski S.	agent. krochmalu	Andrzeja 7 T. 9-65
Kochański Sz. M. i S-ka	skład farb	Ogrodowa 5 T. 17-37
Kochańscy B-cia	skrećalnia	Widzewska 157
Kochański S. S.	fabr. tow. bawełnian.	Kamienna 10 T. 17-21
Kochański Sz.	fabryka bielizny	Piotrkowska 16
Kociński W.	zakł. lakierniczy	Czerwona 2
Koepsch Ad	fabryka pończoch	Mikołajew. 65 T. 17-81
Kohan I. A.	mechan. fabr. pończ.	Cegielniana 54 T. 8-37
Kohane S.	skł. kapeluszy	Główna 35
Kohlman A.	skł. tow. kolon.	Piotrkowska 154
Kohn Ad.	drukarnia	Piotrkowska 157
Kohn S. W.	skład przędzy	Piotrk. 109 T. 21-87
Kohn H.	galanterja	Piotrkowska 8
Kohn M.	fabr. tow. wełnian.	Cegielniana 50
Kohn i Babad	przedzalnia zarobna	Suwalska 6 T. 23-48

## A. i E. Kohn, Skład przędzy bawełnianej

ŁÓDŹ, ulica Piotrkowska 66. :::: Telefon 18-64. ☎

Kohn B-cia	fabr. tow. wełnian.	Benedykta 2 T. 8-86
Kohn D.	fabr. tow. wełnian.	Piotrkowska 35 T. 7-27
Kohn J.	skład skór	Nowomiejska 30
Kohn Jakób	fabr. tow. bawełnian.	Piotrk. 109 T. 16-46
Kohn Izaak i S-ka	tkalnia	Benedykta 74
Kohn Markus, tow. akc.	fabr. wyr. wełnian.	Łąkowa 5 T. 9-18
" " " "	skład	Piotrk. 61 T. 9-17
Kohn I. H.	skład mat. piśmien.	Nowomiejska 19
Kohn Simon	skład sukna	Piotrk. 59 T. 6-48
Kohn Józef D.	skład przędzy	Dzielna 11 T. 8-09
Koks Jan	farbiarnia	Aleksandr. 87 T. 13-23
Koischwitz Karol	skł. fortepian. i pianin	Pas.-Mayera 2 T. 15-51
Koischwitz Ryszard	skł. fortepian. i pianin	Dzielna 44 T. 16-25
Kolander Jan i Matz	Gust. cegielnia	w Antoniewie
Kolanowski F.	zakład ślusarski	Wschodnia 68/70
Kolasińska Z.	pralnia chemiczna	Piotrkowska 185

Kolski Dawid	sklep spożywczy	Cegielniana 7
Kolski A. J.	skład papieru	Piotrk. 54 T. 2-73
Kołaczkowski Z., zakł.	ogrod. pod firmą „Juljanów“	Piotrk. 83 T. 5-43
„Komensky“	księgarnia	Piotrkowska 275
Komor Bol.	cukiernia	Dzielna 12 T. 25-78
Kompania Singer	maszyny do szycia	Konst. 35, Zgierska 9,
" " "	" " "	Piotrkowsk. 86 T. 19-27
" " "	" " "	Piotrkowska 273
" " "	" " "	Piotrkowska 273
" " "	biuro	Dzielna 38 T. 21-30
Kon Henryk	fabryka sztucz. wełny	Nawrot 32
Kon Michał	fabryka tow. wełn.	Mikołajew. 11 T. 13-55
" " "	przedzalnia	Wierzbowa 16 T. 3-46
Kon Adolf	fabr. szew. i tow. kamg.	Piotrkowska 80 T. 8-24
Konarski Jakób	fabryka tow. wełnian.	Krótką 9 T. 22-59
Konarski Władysław	fabryka tow. wełnian.	Krótką 9 T. 22-59
Konarski Daniel	agentury	Cegielniana 4 T. 24-51
Kondracki Wacław	agentury	Wólcz. 137 T. 25-82
Koniński N.	agentury	Mikołaj. 22 T. 26-45
Konkowski M.	cyklodrom	Mikołajewska 30
„Konkurencja“	magazyn obuwia	Piotrkowska 61
„Konkurencja“	dystrybucja	Południowa 2
„Konkurencja“	skład towarów galant.	Dzielna 5
„Konkurencja“	fabryka skrzyń	Pas.-Szulca 12 T. 26-14

## Z. KONRAD Cukiernia

ŁÓDŹ, Nowy Rynek Nr. 4. Telefon 2-54.

103

„Konsorcjum“	stow. dla zak. węgla	Targowa 24 T. 3-88
„Kontakt“ (Kontorowicz i Hack)	biuro elek.-tech.	Wschodnia 39
Kopciowski A. B.	fabryka tow. bawełn.	Cegieln. 30 T. 17-77
Kopczyński Józef	piekarnia	Piotrkowska 93
Kopczyński Walenty	piekarnia	Juljusza 14 T. 10-80
" " "	filje	Piotrkowska 76 i 144
Kopczyński W. "	zakład krawiecki	Mikołajewska 35

## NATAN KOPEL ANGIELSKA PRZEDZALNIA SZEWIOTU, ŁÓDŹ.

●●●● FABRYKA — Mikołajewska 63. Telefon 13-67. ●●●●  
 ●●●● KANTOR — ulica Dzielna 4. Telefon 7-10. ●●●●

103

Koprowscy B-cia M. i P.	fabr. tow. czesank.	Krótką 6 T. 26-07
Koprowski Juljan	skład apteczny	Północna 2
Koprowski N.	przedzalnia wełny	Wschodnia 27 T. 24-24

Kopydłowski A.	szkoła kroju	Piotrkowska 115
Koraszewski B. M.	biuro techniczne	Spacerowa 27
Korb M. i S-ka	dom handl.-techniczny	Przejazd 48
Korn R.	oświetlenie gazo-żar.	Cegielniana 9
Kornblit J. R. i S-ka	skład wyrobów wełn.	Piotrkowska 36
Kornbrot Sz.	cukiernia	Cegieln. 33, T. 22-40
Körner Adolf	zakład modelarski	Główna 28
Korociński H.	skład towarów manuf.	Piotrkowska 59
Kossakowski Wacław	agentury	Widzewska 50 T. 11-21

**K O S E L i S-ka,**  
ulica Przejazd 8. Skrzynka pocztowa 84. Tel. 1-82.  
Skład farb, lakierów i przyrządów malarskich. 94

Kosiński Marceli      zakład przewozowy      Średnia 34

**Hurtowy skład mydła toaletowego, perfum i kosmetyków krajowych i zagranicznych fabryk**  
**„KOSMOS”** F. TENENBAUM, Łódź,  
ulica Piotrkowska № 59. 272

Kossowski F.	materiały jedwabne	Piotrk. 9	T. 17-01
Kostro Julian	fabryka wód mineraln.	Widzewska 145	
Koszade Gustaw	sklep spożywczy	Południowa 30	
Koszelik E. i Prawitz A.	biuro budowlane	Zakątna 80	
Koszkowski i Voigt	apretura	Dolna 30	
Kowadło T.	skład apteczny	Dzielna 31	
Kowalczyński A.	cukiernia	Dzielna 31	
Kowalewski G. A.	komisjoner	Piotrk. 118	T. 7-79
Kowalewski S. i S-ka	drukarnia	Mikołajewska 22	
Kowalewska Józefa	magazyn mód	Piotrkowska 130	
Kowalscy B-cia	fabryka towarów wełn.	Piotrkowska 39	
Kowalski M.	agentury	Dzielna 25	
Kowalski i Teske	przedzalnia wełny	Trebacka 15	T. 27-65
Kowalski Józef	zakład nożowniczy	Konstantynowska 26	
Kowalski R.	prac. narzędzi ortop.	Konstantynowska 26	
Kowalski W.	skład win	Pańska 35	T. 26-48
Kowalski K. i Syn	skład drzewa	Rzgowska 58	T. 17-70
Kowalski L.	galanterja	Wólczańska 222	
Kowalski Kasryil	skład drzewa	Śred. 106/108	T. 17-38
Kowarsz A.	skład kapeluszy	Główna 43	
Kozak M.	skł. tow. kolon. i ow.	Piotrkowska 60	
Kozicki Z. (Hygiena)	zakład czyszcz. szyb	Piotrkowska 89	
Kozłowski A.	skład apteczny	Zarzevska 36	
Kozłowski Ludwik	zakład ogrodnicy	Średnia 50	T. 9-38

Kozłowski Sz.	sklep galanteryjny	Dzielna 29	
Kozłowski Izr.	skład mebli	Kamienna 1	
König Ferdynand	prz. i ceg. apr. i farb.	Nowe-Rokicie i Dąbro- wa T. 4-04	
König Alfred	farbiarnia przędzy	Nowaka 34	T. 8-60
König August	cegielnia	Nowo-Chojny	
König A.	skład tow. kolonj.	Piotrkowska 196	
König R.	magazyn obuwia	Piotrkowska 209	
König i Wałowski	skład przędzy	Dzielna 2	T. 23-24
Königsberg i Strykowski	fabr. towarów wełn.	Zielona 5	T. 9-36
Könsens Z.	zegarmistrz	Zielona 2	
Körner Adolf	zakład modelarski	Główna 28	
Kraempf Karol	ślusarnia	Długa 63	T. 6-05
Kraft A., sukcesorowie	apteka	Piotrk. 153	T. 19-45
Krajewscy B-cia	agentury	Nawrot 8	

**Krakowski & Tenenbaum** Fabryka wyrobów wełnianych i półwełnianych  
ŁÓDŹ, ulica Dzielna Nr. 39, Telefon 11-10.  
Kantor i Skład: ulica Cegielniana 27, Telefon 26-16. 218

Krakowski H. I.	przedzalnia	Średnia 67	
Krakowski I.	skład odpadków	Południowa 37	T. 6-82
Krakowski A.	skład kapeluszy	Zielona 3	
Krakowski M. M.	skręcalnia	Wólczańska 121	
Krakowski B.	fabr. wyr. wełn. i baw.	Południowa 36	
Krakowski Ber	skręcalnia	Piotrkowska 158	
Krakowski M. S.	skład przędzy	Północna 10	
Krakowski M. M.	skład przędzy	Cegielniana 50	
Kramm A. i S-ka	agentury	Piotrkowska 174	
Kratsch Adolf	sprzedaż wsymp i fart.	Nawrot 11	
Kratsch Teodor	farbiarnia	Radogoszcz	
Kratsch Julian	farbiarnia	Radogoszcz	
Krauss Albert	biuro architektoniczne	Zielona 19 i Główna 44	
Krauss i Fischer	zakład dek malarski	Mikołajewska 91	
Krause Jan	parow. cegiel. i młyn	Nowe-Rokicie	T. 12-02
Krause Krystjan	zakład hydropatyczny	Chojny	T. 2-87
Krause Al.	zakład kotlar.-miedz.	Pusta 5	T. 28-63
Krause J.	malarz szyldów	Zawadzka 19	
Krause Ida	kapelusze damskie	Główna 24	
Krause L.	fabryka rowerów	Andrzeja 34	
Krauskopf M. B.	skład węgla	Widzewska 56	
Krauskopf S. M.	skład przędzy	Średnia 55	T. 2-90
Krakowski i S-ka	skład kawy	Piotrkowska 192 i 43	
Kraczmar W.	zakład czyszczenia okien	Piotrk. 103	T. 14-15
Kraczmar A.	mech. zakł. stolar.	Główna 17	T. 21-53

Krell M.	skład mydła i kosmet.	Dzielna 9	T. 28-08
Krell H.	skład żelaza	Konstant. 44	T. 25-57
Kremer B.	agentury	Cegieln. 8	T. 28-74
Krengel H.	zakład blacharski	Cegielniana 50	
Krenicer D.	sklep spożywczy	Widzewska 121	
Krenicer El.	sklep spożywczy	Widzewska 111	
Kreszow I.	magazyn ubior. męsk.	Nowomiejska 5	
Kretschmer A.	mechaniczny zakł. stol.	Główna 17	
Kretschmer Karol	fabryka tow. wełn.	Milsza 62	T. 4-79
"	"	Benedykta 5	T. 4-40

A. KREUTZBERG,

Łódź,  
Piotrkowska 186,  
Tel. 14-03.

Fabryka tasiem i przędzy glansowanej. 188

Kriegel i Wawinkiewicz	agentury	Ewangiel. 7	T. 16-29
Kriese K.	zegarmistrz i złotnik	Piotrkowska 291	
Kriese M.	armatura i met. odlew.	Zakątna 65	
Kroj M.	skład materj. piśmien.	Wschodnia 46	
Kronenberg A.	skład żelaza	Cegieln. 58	T. 15-32

Karol Kröning i S-ka,

Przedzalnia bawełny i ang. szewiotu, tkalnia półwełn. materiałów

Kantor. Spacerowa 17. T. 4-20. Fabryka w Karolewie T. 4-20. 189

Kross Herman	fabr. mydła	Wólcz. 155	T. 7-03
"	skład	Piotrkowska 181	
Krotoszyński S.	fabr. wyr. wełnian.	Pańska 107	T. 13-91
"	skład	Piotrk. 55	T. 7-25
Krotoszyński Zygmunt	dom agenturowy	Benedykta 2	T. 23-19
Krowiranda W.	zakład stolarski	Konstantynowska 26	
Krueger F.		Gubernatorska 4	
Krüger Gotfr.	zakład blacharski	Dzielna 34	
Krüger Paulina	skład mebli	Piotrkowska 130	
Krüger Emil	fabr. masz. dent. i rower.	Pusta 6	T. 19-61
Krüger St.	masarnia	Konstantynowska 50	
Krüger Ferd.	ślusarnia	Wólczańska 151	T. 3-80
Krüger i Buchholtz	zakład powroźniczy	Widzewska 139	
Krubsack Ernst	ślusarnia	Widzewska 112	
Kruglański L. B.	eksp. wyrob. manuf.	Mikołajewska 61	
Krumholtz B.	skład żelaza	Plac Kościelny 2	
Krusche i Ender tow.	akc. skład tow. manuf.	Piotr. 143	T. 10-08
"	filja	Piotr. 46	T. 4-41
Krusche Edward	fabryka przetw. chem.	Płocka 39	T. 5-44
Krusche Oswald	fabryka wyrob. baweł.	Spacerowa 30	T. 4-93

Krusche i S-ka	przedzalnia	Zagajnikowa 4	
Krybus J. B.	sklep spożywczy	Brzezińska 7	
Krynkin J.	skład towarów wełn.	Piotrkowska 82	
Kryszek E.	skład materj. piśmien.	Średnia 13	
Kryształ A.	magazyn ubior. męsk.	Główna 60	
„Kryształ“	skład nafty	Piotrkowska 83	
Kryss J.	towary galanteryjne	Benedykta 18	
Krzemiński R.	skład obuwia	Piotrkowska 129	
Krzepicki A.	skład galanteryjny	Piotrkowska 17	
Krzyżanowski M.	cukiernia	Główna 1	T. 23-00
Krzyżanowski Z.	cukiernia	Piotrk. 79	T. 21-17
Książek St.	drukarnia	Zachodnia 37	T. 2-53

Fabryka wyrob. bawełn. Skład fabryczny i pracownia fartuchów

Adolf KUBIK

ŁÓDŹ, Piotrkowska 273. Telefon

---

SKŁAD KOMISOWY 222

Warszawa, Nalewki 2 Pasaż Simensa u J. HERCENBERG i S-ka.

Kucharzewski F. (p. f. I. Rosenblum)	wyroby tabaczne	Nowy Rynek 6	T. 20-12
Kuczyński i Łabęcki	biuro elektrotechniczne	Wólczańska 43	
Kuczyński F.	zakład ogrodniczy	Konst. 19 i Piotrk. 292	
Kudlik W.	zakład blacharski	Widzewska 46	
Kugel I.	fabryka parasoli	Piotrkowska 24	
Kujat E.	fabryka maszyn	Słowiańska 7	
Kulesz S.	zakład fizyczno-mech.	Piotrkowska 103	
Kulesza A.	skład pianin. i fortep.	Andrzeja 1	
Kulejowski K.	wyrab. paszp. zagr.	Piotrk. 154	T. 14-20
Kulisiewicz Józef	zakład ślus.-mechan.	Luizy 43	T. 25-88

Kulisz F. M. drukarnia Średnia 24 T. 29-72

Kulpiński J.	kuźnia	Cegielniana 62	
„Kultura“	tow. handlowo-księgar.	Wólczań. 29	T. 19-14
Kułakowski i Trąbczyński	biuro pomiarów	Długa 45	
Kułakowski i S-ka	skład szkła	Widzewska 145	T. 16-07
Kummer Edward	zakład elektrot.	Pusta 10	T. 19-64
Kuenzel Jan	fabr. rob. techniczn.	Pańska 55	T. 4-91
Kunig Henryk	fabryka lin transmis.	Zarzevska 153	T. 26-76
Kunkel Wiktor	skład wody „Frutil“	Juljusza 22	T. 17-63
Kunkel Edw.	zakład rzeźbiarski	Cmentarna 14	
Kuntze Ernest	skład artyk. techniczn.	Karola 3	T. 2-96
Kupczan J.	zakład stolarski	Wschodnia 23	

Kupczyk H.	skład węgla	Mikołajew. 12 T. 12-06
Kupke A.	zakład stolarski	Lipowa 11
Kurek M.	prac. okryć damskich	Południowa 15
Kurdaszewi I. A.	skład win	Konstantynowska 51
„Kurjer Warszawski“	biuro łódzkie	Zielona 2 T. 29-22
Kurnatowski M.	skład tow. kolon.	Wólczańska 149 T. 22-07
Kurnatowski L.	sklep spożywczy	Piotrkowska 271
Kurtz G.	fabr. tow. kamgarnow.	Cegielniana 44
Kurtz R.	skład tow. wełnian.	Piotrkowska 64
Kurtzbard W.	skład przędzy	Kamienna 1 T. 7-26
Kurtzman Ilja S.	komisjoner	Pańska 11 T. 27-56
Kuśmirak A. i S-ka	fabr. tow. wełnian.	Piotrkowska 33
Kutas i Rubinek	skład tow. kamg.	Piotrkowska 58
Kutner Markus	tkalnia	Łąkowa 4 T. 4-45
Kutner J. M.	sklep spożywczy	Konstantynowska 15
Kutschkan Wanda	prac. ubior. damskich	Radwańska 19
Kuzitowicz F.	zakład stolarski	Aleksadryjska 23
Kuźnitsky S. i S-ka	dom ekspedycyjny	Cegieln. 31 T. 3-89
Küchler F.	skład towarów lokc.	Widzewska 140
Kühler Karol	zakład krawiecki	Główna 27
Kühn Robert	agentury	Piotrk. 174 4T. 9-32
Kühn Leon	art. techn.	Południowa 42 T. 16-75
Kühn G. O.	fabr. masz. dla brow.	Zgierska 56 T. 10-48
Künstler I.	fabr. gilz papier.	Karolewska 9 T. 10-92
Künzl Jan	ogrzew. cent.	Pańska 55
Küster Karol i S-ka	snowalnia	Nowe-Rokicie T. 7-22
Küster C. i Gelade N.	skład tow. wełn.	Piotrk. 47 T. 19-02
Kwal H.	magazyn kapeluszy	Nowomiejska 4
Kwal M. i Rosenzweig	E. fabr. wyr. podsz.	Piotrkowska 49
Kwaśner i Lindenfeld	przedziałnia	Karola 11 T. 8-89
Kwaśner J. i Syn	skład wełny	Zawadzka 34 T. 22-61
Kwaśniewski K.	piekarnia mechaniczna	Wólczańska 157
Kwaśniewski Ch.	skład nabiątu	Piotrkowska 114
Kwiasowski Józef	skład win	Zarz. 39 i G.-Rynek 5/6
Kwiatkowski I.	zakład tapicerski	Średnia 20
Kwiram i Lewin	zakład mechan.-ślusar.	Przejazd 72 T. 26-59
„La belle saison“	magazyn mód	Piotrkowska 17
Łabulatorjum	zjednocz. chemików	Średnia 20
Lada R.	galanterja	Główna 67
Lacaszewi A. M.	skład owoców i delik.	Cegielniana 64
Laferska Anna	pracownia gorsetów	Konstantynowska 10
Lajzerowicz M.	skład soli i śledzi	Stary Rynek 1
Laks M. M.	skład tow. wełn.	Piotrkowska 33
Laks i Tagelicht	fabr. chustek	Piotrkowska 38
Lalajan P. D.	skład obuwia	Piotrkowska 38
Lampart B.	zakł. kraw. i got. ub.	Piotrkowska 163

Lamprecht Karol	zakład oczyszcz. pierzy	Milsza 23
Landau F. J.	skład tow. wełn.	Piotrk. 73 T. 9-46
„ „ „	fabryka	Pańska 106 T. 13-83
Landau Leopold	akc. tow. dom handl.-ekspedyc.	Piotrk. 114 T. 3-15
Landau Samuel	agent wełny i przędzy	Nawrot 7 T. 13-31
Landau Stanisław	baweł., wełna i przędz.	Wólczańska 139

**ADOLF S. LANDAU, Łódź, ulica Wschodnia Nr. 74.**  
Telefonu Nr. 9-09.

Skład przędzy bawełnianej oraz fabryka wyrobów jedwabnych i apretura jedwabiu. 191

Landau Stan. Józ.	biuro budowlane	Andrzeja 16
Landau Sz.	skład węgla	Zarzevska 9
Landau Józef i S-ka	skład zegarów i jubiler	Piotrk. 65
Landau Maurice	agentura wełny	Dzielna 4 T. 3-95
Landau I.	księgarnia	Nawrot 16
Landau R. O.	fabryka pończoch	Piotrkowska 112
Landau Szymon	sklep galanteryjny	Nowy-Rynek 6 T. 6-77
Landau i Weile	fabryka wyrobów weł.	Kątna 6 T. 13-98
Landau Gustaw	biuro architekt.	Piotrk. 128 T. 13-37

**Ignacy LANDAU KANTOR WEKSLU**

ŁÓDŹ, ulica Piotrkowska № 44. — Tel. 11-33. 252

Laudau Mendel (dawn. Józef Monitz)	skł. żel.	Piotrkowska 114
Landau W-m	dom bank. (dyrekcja)	Piotrk. 29 T. 3-65
„ „ „	korrespondencja	Piotrk. 29 T. 3-45
„ „ „ (parter)	wydział inkasowy	Piotrk. 29 T. 19-80
Lande Dawid	biuro architekt.	N.-Spacer. 27 T. 6-21
Lande Siegfried	fabryka tow. wełn.	Piotrkowska 7
Landek Otto	agent	Piotrk. 90 T. 18-80
Landsberg Leopold	skład tow. wełnian.	Cegiel. 36 T. 6-18
„ „ „	fabryka	Łąkowa 4 T. 19-68
Lange B-cia	fabryka maszyn tkack.	Andrzeja 27 T. 1-53
Lange Juljusz	fabryka tow. bawełn.	Wólczańska 51 T. 3-51
Lange Paweł	agentury	Dzielna 25 T. 17-42
Lange H.	magazyn obuwia	Piotrkowska 124
Langer Julj.	zakład krawiecki	Mikołajewska 56
Langer Józef	fabryka tasiem gumow.	Mikołajewska 72
Langer E.	zakład fotograficzny	Główna 36
Länger Louis	fabryka armatur	Widzewska 112
Langkopf Albert	piekarnia	Zarzevska 57
Langkopf Rob.	masarnia	Wólczań. 156 i Piotr. 195
Langkopf O.	piekarnia	Wólczańska 175

Fabryka wyrobów wełnianych

# H. Langnas i Silberstein

Łódź, ulica Zachodnia 59. Telefon 6-88.

200

Lankisch R. farbiarnia bawełny Aleksandrowska 87

Pierwsza fabryka wełnianej, jedwabnej i hygroskopijnej, a także tkanej waty i patentowanego wateolu

# A. L. LAPP,

Łódź, ulica Piotrkowska 58. — Tel. 12-24, 19-53, 26-28.

13

Laparty W.	pracownia obuwia	Górny Rynek 6
Lapidus i Kahan	fabryka chustek	Piotrk. 58 T. 27-32
Lardelli G. G.	cukiernia	Piotrkowska 100
Laserson R.	komisjoner	Piotrk. 37 T. 7-09
Laskowski A.	masarnia	Zawadzka 26
Laskowski Leon	fabr. pap. gilz i szpul.	Średnia 40 T. 9-83
"Karol"	kantor	Wschodnia 4
Lass Karol	szlifiernia szkła	Główna 28
Lass R.	galanterja	Główna 24
Lass M. A.	fabryka podszewek	Piotrk. 64 T. 18-76
Lasman M.	zakład galwanizowania	Południowa 3
Lasman S.	zakład krawiecki	Piotrkowska 54
Lassmann S. L.	towary kolonjalne	Piotrkowska 116
Latuszkiewicz i S-ka	apretura	Zakątna 54 T. 23-29
Laudon R.	fabryka szczotek	Dzielna 7
Laufer J.	przędzalnia	Pas.-Szulca 21 T. 1-30
Laufer F.	fabryka wyrob. wełn.	Ekaterynbur. 16
Lautenberg L. Synowie	fabryka wyrob. wełn.	Piotrkowska 27
Lebensohn L. A.	fabryka wyrob. wełn.	Cegieln. 23 T. 12-27
Leder S. i Haymann M.	skład przędzy	Cegieln. 55 T. 3-25
Lederman Max	agentury	Zachodnia 72 T. 5-31
Lehman Gustaw	fabryka wyrobów weł.	Wólcz. 234 T. 4-08
Lehman Jakób	chemikalja i mąka	Spacerowa 21 T. 16-15
Lehman i Stark	przędzalnia	Widzewska 92
Lehmann R. i S-ka	skład bielizny	Zarzewska 13
Lehmann M.	skład przędzy	Piotrkowska 79
Lehmann A. R.	wyrób mebli	Wólczańska 157
Lejbowicz J. i Rabinowicz	M. komisjonerzy	Zawadzka 34
Lejbowicz J. I.	fabr. portjer i serwet	Piotrk. 85 T. 18-82

Leinweber M.	apteka	Nowy-Rynek 2 T. 7-43
"Lektor"	księgarnia	Piotrkowska 174
Lelek K.	pralnia chemiczna	Nowe-Chojny
Lemené S.	biuro budowlane	Piotrkow. 107 T. 84
"Le monde moderne"	magazyn mód	Piotrkowska 10
Lenczner B.	skład żelaza	Południowa 32
Lenczyczki D.	skład szkła i porcel.	Nowomiejska 24
Lenga M. Ch.	fabr. gilz do papieros.	Nawrot 34 T. 20-52
Lenga R.	dystrybucja	Mikołajewska 29
Lenger L.	odlewnia kotłów	Widzewska 112
Lenk Andrzej	skład węgla	Wólczańska 184
"Le nouveau monde"	magazyn mód	Piotrkowska 26
Lent Jakób i S-ka	fabryka powrozów	Mikołaj. 61 T. 15-40
Lentz W.	sprzed. wyrob. żyrard.	Piotrkowska 81
Lentz M.	transportowanie mebli	Przejazd 2 T. 14-36
"Leokadja"	składy	Przędzaln. 1 T. 10-17
"Leonardi"	zakład fotograficzny	Konstantynowska 28
Leonhardt, Woelker i	zakład fotograficzny	Dzielna 13
Girbardi, tow. akc.	fabryka wyr. wełn. w	Dąbrowie T. 1-34 i 2-16
Lerch E. A.	tkalnia	Wólczańska 123
Lerman Awner	fabryka konf. pluszu	Piotrkowska 60
Lernaciński F.	zakł. ślus.-mech.-wod.	Pańska 75
Lerner A. Ch.	skład towarów wełn.	Cegieln. 26 T. 17-73
"Leser J. G." i H. Fischman	fabryka	Karola 17 T. 23-34
Lesig Alfred	skład manuf. tow.	Piotrkowska 64
Lesman I.	skład instr. muzyczn.	Nawrot 22
Lesman B.	dotatki krawieckie	Nowomiejska 31
Lesz Jan	skład żelaza	Dzielna 1
Leszczyński S. i Ryż M.	fabryka żaluz. drewn.	Nawrot 82 T. 27-36
Leszczyński A. H.	magazyn bielizny	Nowy-Rynek 7
Leszczyński L.	skład towarów kolonj.	Zgierska 1
Leszczyński I. i A. Kozłowski	fabryka pierników	Główna 57
Lew Izr. i S-wie	skład żelaza	Piotrkow. 21 T. 11-66
Lew J. M.	skład towarów manuf.	Południowa 11
Lew F. Sz.	skład wędlin	Nowom. 11 i Piotrk. 27
Lew i Ginsberg	fabryka wyr. bawełn.	Cegielniana 38 T. 18-28
Lewand M.	skład towarów wełn.	Piotrkowska 39
Lewandowski M.	krawiec damski	Piotrkowska 60
Lewartowicz I.	skład towarów kolonj.	Główna 56 i Długa 5
Lewenberg Henryk i S-ka	skład naczyń kuchen.	Dzielna 25
Lewenhoff A. J.	fabryka chemikalji	Nowa 5 T. 13-12
Lewensohn N.	skład mąki	Cegielniana 56
Lewi i Hochenberg	komisjoner	Cegielniana 57
Lewi B.	fabryka wyrob. wełn.	Piotrkow. 62 T. 12-48
Lewi i Kirster	skład towar. wełn.	Kamienna 2
Lewi Józef	fabryka towarów wełn.	Dzielna 2
	handel przędzą	Piotrkowska 88

Lewi B. W.	skład towarów wełn.	Piotrkowska 33
Lewi M.	sprzedaż beczek	Nawrot 34 T. 13-16
Lewi B-cia	fabryka wyrobów weł.	Piotrkowska 64
Lewi H. i S-ka	farbiarnia	Łomżyńska 3 T. 17-04
Lewi i Abramowicz		Zielona 17 T. 10-46
Lewin L., Friedman I.	i S-ka dom komisowy	Długa 35 T. 16-35
Lewin J.	dystrybucja	Piotrkowska 13 i 45
Lewin L.	fabryka wyr. drewnian.	Długa 39
Lewin i Wiślicki	fabryka fornierów	Senatorska 23
Lewin H.	sklep spożywczy	Konstantynowska 46
Lewin J.	dodatki dla krawców	Nowomiejska 21
Lewin Jakób	skład tow. manufakt.	Piotrk. 64 T. 6-72
Lewin Hirsz M.	fabryka chustek	P.-Mayera 11 T. 17-88
Lewin I.	skład tow. łokciowych	Benedykta 7
Lewin Ch.	fabryka wyr. półwełn.	Piotrk. 123 T. 21-61
Lewin M.	zakład zegarmistrzows.	Piotrkowska 41
Lewin A.	fabryka gilz	Zawadzka 44
Lewin Sz.	fabr. towarów wełn.	Piotrkowska 62
Lewin M. M.	komisjoner	Cegielniana 49
Lewin i Glücksman	skład przędzy	Spacerowa 10 T. 27-93
Lewin A.	skład beczek	Targowa 36 T. 23-85
Lewinsohn i Blumin	komisjonerzy	Pas. Szulca 19 T. 23-03
Lewinsohn M.	skład tow. jedwabnych	Piotrkowska 39
Lewinsohn Juljus	agentury	Cegiel. 6 T. 9-07
Lewinsohn Salomon	skł. tow. kol. i chem.	Konstant. 18 T. 6-04
Lewinsohn Maurycy	agentury	Zachodnia 57
Lewinsohn N.	komisjoner	Cegieln. 57 T. 16-60
Lewinsohn B-cia	komisjonerzy	Widzewska 89 T. 20-19
Lewinsohn Sz. M.	mech. fabr. wyr. baw.	Cegielniana 39
Lewinton K. M.	komisjoner	Zawadzka 22 T. 21-78
Lewita J.	fabryka tow. wełnian.	Wólczańska 37
Lewkowicz Z. i Koziański	fabr. figur gips.	Piotrkowska 67
Lewkowicz A. i S-ka	zegarmistrz	Piotrkowska 83
Lewkowicz I.	skład nabiału	Widzews. 37 i Wsch. 64
Lewkowicz I. M.	skład gotow. ubiorów	Konstantynowska 3
Lewkowicz Jakób	tkalnia	Południowa 20
Lewkowicz I.	magazyn obuwia	Piotrkowska 32
Lewkowicz M. A.	magazyn ubiorów	Zachodnia 36
Lewkowicz R.	skład naczyń kuchen.	Zielony Rynek 8
Lewkowicz S.	fabryka świec	Wesoła 4 T. 25-94
Lewkowicz Zygmunt	sklep galanteryjny	Piotrkowska 67
Lewkowicz A. J.	mag. ubiorów męskich	Cegielniana 61
Lewstein I. J.	komisjoner	Wólcz. 57 T. 7-88
Libal F.	skład towarów łokc.	Zarzewska 60
Libek I.	agent	Mikołajew. 18 T. 25-09
Liberda B.	magazyn obuwia	Piotrkowska 180
Liberman D.	sprz. wyrobów żyrard.	Cegielniana 48

Liberman A.	pracownia szelek	Nowomiejska 4
Liberman i Fuks	malarze szyldów	Piotrkowska 9
Liberman i Hornstein	przędzalnia	Średnia 114
Liberman C. L.	sklep spożywczy	Południowa 15
Liberman P. J.	zakład introligatorski	Andrzeja 4 T. 28-02
Liberman Pinkus	skład tow. łokciowych	Północna 10
Liberman Z.	skład przędzy	Północna 2 T. 13-56
Liberman R. L.	skład mydła	Nowomiejska 26
Liberman A.	sprz. tow. kolon.	Zawadzka 15
Liberman S.	prac. okr. dams.	Dzielna 1 T. 25-04
Liberowska G. i S-ka	bazar	Główna 67
Libich Emma	skład resztek	Główna 62
Libich Gustaw	wyroby trykotowe	Mikołajewska 25
Librach Jakób	agent	Długa 61 T. 3-04
Librach L. i I.	tkalnia mechaniczna	Luizy 55
Librowicz i Bergson	skład chem. i olejów	Główna 48 T. 4-11
Lichmaniak J.	szkoła kroju i ub. m.	Piotrkowka 269
Lichtenberg P.	skład przędzy	Piotrk. 64 T. 19-21
Lichtenberg i Szapiro	skład skrzyń	Piotrkowska 26
Lichtenberg B-cia I. i B.	handel odpadkami	Piotrk. 64

309

**Fabryka wyrobów półnianiych**  
**W. Lichtenfeld, Łódź, ulica Zachodnia 72.**

Lichtenfeld I. B.	skład towarów baweł.	Nowomiejska 10
Lichtenfeld I.	materiały piśmienne	Zawadzka 17
Lichtenfeld B.	skład towarów wełn.	Piotrkowska 44
Lichtenstein H.	sklep spożywczy	Zawadzka 28
Lichtenstein F.	skład żelaza	Górny Rynek 2
Lichtenstein Abr.	zegarmistrz	Nowomiejska 20
Lichtenstein M. Z.	skład drzewa	Cegiel. 102 T. 8-21
Lichtenstein Zygm.	skład drzewa	Zagajnik, 343 T. 5-41
Lichtenstein P.	skład mąki	Górny Rynek 1
Lichtenstein, Natkin i S-ka	fabryka wyr. wełn.	Piotrk. 54 T. 11-05
Lichtenstein E.	skład odpad. bawełn.	Wólczań. 52 T. 18-63
Lichtenstein C.	komisjoner	Widzews. 59 T. 15-14
Lichtenstein Dawid	odpadki bawełn.	Wólczań. 52
Lichtenstein H.	fabr. wyr. wełn. i baw.	Piotrkowska 38
Lichtenstein A. D.	fabryka wyr. wełn.	Piotrk. 41 T. 11-67
Lider I.	cukiernia	Piotrkowska 26
Lider M.	zakład platerowniczy	Cegielniana 31
Liebenstein L.	sprzed. sztucznej wełny	Piotrk. 51 T. 16-78
Lieberman Z.	tkalnia	Północna 2
Liebert Oswald	majster murarski	Luizy 12 T. 28-29
Liebhaver Sz.	zakład blacharski	Cegielniana 49



Liebhaber D.	zakład blacharski	Cegielniana 4	
Likermann I.	fabr. kamiz. i etyk.	Piotrk. 69	T. 20-77
Likiermann M.	skład ram i obrazów	Dzielna 2	T. 18-25
Likiermann I.	fabryka fant. materj.	Główna 7	T. 23-37
Likiernik Henryk	agentury	Krótką 10	
Lilienfeld Alfred	agentury	Benedykta 9	T. 7-53
Lilienthal Aleksander	agent bankowy	Piotrk. 114	T. 4-38
„Limoni“	zakł. oświetl. gazo-żar.	Mikołajewska 13	
Linde A.	fabryka powozów	Średnia 35	
Lindenfeld G.	tkalnia	Milsza 57	T. 11-29
Lindenfeld i Lewy	przędz. skrec. i szarp.	Karola 19	T. 4-02
Lindenfeld Władysław	agentura wełny	Długa 37	T. 11-64
Lindenfeld Bracia	fabr. portjer i tow. weł.	Piotrk. 108	T. 15-07
Lindenszat I. M.	skład towarów łokc.	Cegielniana 36	
Lindner J. T.	galanterja	Nawrot 19	
Lipel M.	skład win i delikates.	Stary Rynek 8	
Lipiec L.	apteka	Piotrk. 191	T. 29-51
Lipiec Eljasz	zakład zegarmistrzowski	Benedykta 2	
Lipiec C.	„ „ „	Piotrkowska 5	
Lipiński A.	skład apteczny	Nowom. 1	T. 3-52
Lipiński J.	skład mebli	Wschodnia 67	
Lipiński i Kędzierzawski	miodosytnia	Widzewska 80	T. 12-71
Lipiński J. M.	skł. pap. i mater. piśm.	Piotrkow. 50	T. 24-62
Lipiński J. A.	skł. maszyn dla apret.	Wólczańska 91	T. 25-91
Lipkind E.	skład tow. manufakt.	Nowomiejska 19	
Lipschitz M.	manufakt. sukienna	Kamienna 4	

**Mechaniczna fabryka chustek fantazyjnych**

**R. LIPSCHITZ, Łódź,** OLGIŃSKA 6.  
Telefon 8-23. 97

Lipschitz B.	fabryka pończoch	Wschodnia 4	
Lipski Adolf	sklep spoż. i skł. masła	Główna 54	T. 21-54
Lipski W.	kantor stróżów nocn.	Milsza 45	T. 12-33
Lipski Adolf i S-ka	fabr. towarów bawełn.	Piotrkowska 64	
Lipskier i S-ka	skład materj. piśmien.	Południowa 2	
Lipstein i Münzberg	fabryka wstążek jedw.	Widzewska 100	T. 23-71
Lipszyc E.	skład tabaczný	Cegielniana 41	
Lipszyc D.	skład tow. manufakt.	Piotrkowska 36	
Lipszyc, Spiro i S-ka	fabryka towarów baw.	Milsza 55	T. 18-24
„ „ „	skład	Andrzeja 7	T. 16-64
Lipszyc E.	skład tabaczný	Piotrkowska 114	
Lipszyc Bern. A.	fabr. wyrobów wełn.	Piotrk. 83	T. 19-75
Lipszyc F.	drukarnia	Pasaż-Szulca 15	
Lipszyc Szl.	tralnia	Konstantynowska 98	

„Lira“	skład instr. muzyczn.	Dzielna 3	T. 9-73
Lisiecka M.	skład apteczny	Piotrkow. 50	T. 16-88
Liske i Keilich	apretura i farbiarnia	Piotrk. 218	T. 17-48
Liskier E.	skład towarów manuf.	Piotrk. 33	T. 19-77
Lissner R.	galanterja i zabawki	Piotrkowska 94	
Lissner i Hensch	fabryka	Wólcz. 45	T. 27-83
Lissner i Radke	farbiarnia Żubardz,	Fajfra 37	T. 7-23
Lissner Józef	fabryka wyrob. baweł.	Piotrk. 156	T. 24-81
Liszkowski T.	skład desek	Łąkowa 18	T. 7-61
Littauer M. i Hecht	skład przędzy	Cegieln. 42	T. 15-49
Littauer Hilary	fabryka tow. wełn.	Dzielna 20	

— Skład koronek, wstążek i modnych towarów —

**IZYDOR LITTAUER**

Łódź, ulica Piotrkowska 40. (Dom Tow. Akc. M. Silbersteina).

Littke W-m i S-ka	apretura, druk. i farb.	Brusy 9/10	T. 11-11
Litmanowicz i S-ka	mech. fabr. szpul. pap.	Średnia 152	T. 15-16
Littman E.	skład mąki	Zgierska 16	
Litwin B.	komisjoner	Piotrk. 19	T. 6-17
Litvin H. B. i S-ka	fabr. chustek fantaz.	N.-Cegiel. 15	T. 12-22
Liwschitz Leon	skład odpadków baw.	Połudn. 39	T. 15-35
Liwszyc i S-ka	artykuły techniczne	Piotrk. 97	T. 23-57
Liwszyc A.	skład apteczny	Zgierska 8	
Loetsch I. P.	biuro techniczne	Ewang. 17	T. 27-43
Lokwald A. J.	przedsięb. studn.	Nizka 6	
Lolat-Żelbet	roboty betonowe	Piotrk. 174	
Lombard	akc. towarzystwo	Passaż-Mayera 11	
London-Bradford	wyłączna sprz. wyr. Akc. Tow. John Greenish Sons	Dzielna 13	
„London“	zakład fotograficzny	Średnia 5 i Konst. 14	
Lorentz F. J.	browar parowy	Widzewska 70	
Lorentz Oskar	fabryka tow. wełnian.	Piotrkowska 57	
Lorentz Gustaw jr.	„ „ „	Cegieln. 39	T. 12-07
„ „ „	fabryka „ „ „	N.-Cegieln. 15	T. 9-69
Lorentz Edward	skład piwa f. Habermusch i Schiele	Przejazd 65	

**LOURIE i S-ka** Łódź, ul. Średnia 81.  
Telefon Nr. 12-64.

\* \* \* \* \* FABRYKA NICI I WSTĄŻEK. \* \* \* \* \*

Lourie L. A. (Union)	biuro elektrotechniczne	Mikołajew. 4	T. 6-03
Lourie i Wojtyński	dom komisowy	Piotrkow. 41	T. 23-22
„Louvre“	restauracja	Piotrkow. 86	T. 13-90

Loziński H. i Staropolski S. fabryka pluszu Piotrkowska 79  
 Loziński i Markgraf fabryka tow. wełn. Piotrk. 37 T. 24-57

— || — Fabryka wyrobów sukiennych — || —

## W. Lubawski i Jakubowicz,

Łódź, Piotrkowska Nr. 61. .... Telefon Nr. 16-73. 191

Lubczyński	skład apteczny	Lutomierska 21	
Lubelski B.	drukarnia	Widzewska 40	
Lubimow J. i S-ka, T. A.	filja domu transp.	Mikołaj. 28	T. 7-39
Lubin E.	mater. piśm. i ksiąg.	Brzezińska 21	
Lubiński A.	fabryka smarów	Piotrk. 145	T. 7-58
Lubiński Józ. N.	fabryka tow. półw.	Piotrk. 158	
Lubiński M.	fabryka tow. półw.	Wierzbowa 18	
"	skład	Andrzeja 4	
Lubiński Samuel	skład żelaza	Piotrk. 120	T. 7-86
Lubiński i Lewkowicz	fabryka pończoch	Wschodnia 27	
Lubiński S.	agentury	Widzewska 50	
Lubiński Zdzisław	agentury	Skwerowa 6	T.
Lubka S.	introligatornia	Piotrkowska 69	
Lubliner Max	towary jedwabne	Nowomiejska 6	
Luboszycki L. i Syn	wyroby metalowe	Konstant. 7	T. 22-48
Lubotynowicz L.	biuro techniczne	Przejazd 36	T. 15-00
Lubowiecka Janina	skład materj. piśmien.	Andrzeja 3	
Lubraniecki i Muszkat	magazyn ubior. męzk.	Piotrkowska 12	
"Lućmierz"	skład piwa	Średnia 34	
Ludwig E.	piekarnia	Nawrot 14	
Ludwińska B.	biuro pośredn. pracy	Piotrkowska 109	
Luksemburg M.	skład materj. piśm.	Nowom. 11	T. 23-23
Luksemburg J.	skład towarów wełn.	Piotrkowska 16	
Luksemburg F. L.	skład materj. piśm.	Stary Rynek 4	
Luksenburg S.	skład tow. manuf.	Widzewska 47	
Luniak Robert	skład żywych kwiatów	Nawrot 8	
Luntz Markus	komisjoner	Długa 23	
Lutrosiński Antoni	skład wędlin	Piotrkowska 225 i 128	
		i Przędzal. 64	T. 27-67
Lurie M. A.	skład chemicznej	N.-Cegieln. 12	T. 15-83
Lurie Leopold	fabryka wełny sztucz.	Średnia 81	T. 9-13
Lurie E. M.	agentury	Pasaż-Szulca 20	
Lurie M. i Wojtyński	komisjonerzy	Piotrkow. 41	T. 23-22
Lux Maks	agentury	Widzewska 14	
Lück i Weber	tkalnia mechaniczna	Benedykta 80	
Lüdert i S-ka	tkalnia mechaniczna	Nowe-Rokicie	T. 23-47
Lüngen A. Oskar	agentury	Piotrkow. 97	T. 6-29
Lürkens Wilh.	fabryka wyrob. trykot.	Spacerowa 35	T. 3-14
Lwow Józef	biuro transportowe	Długa 81	T. 2-28

Łabudziński Jan	apteka	Główna 50	T. 11-86
Łapienis W.	magazyn ubior. męsk.	Widzewska 130	
Łaski Gustaw Sukc.	agentury	Pas.-Szulca 1	T. 9-27
Łaski Maks i Nitecki	towarz. asenizacyjne	Przejazd 14	T. 9-04
Łaszczyński A.	zakład stolarski	Pańska 66	
Ławacz P.	fabr. drzewiczek herm.	Mikołajewska 30	
Ławit G.	skład nabiału	Dzielna 2	
Łaznowscy Ch. i J.	fabryka mebli biurow.	Dzielna 9	
Łęczycki J.	zakład krawiecki	Długa 150	
Łęczycki S. D.	tartak i skład drzewa	Konst. 87 i 109	T. 10-79
"	kantor	Dzielna 35	T. 22-38
Łęczycki D.	skład lamp	Nowomiejska 24	
Łódzka wypożyczalnia	książek	Andrzeja 5	T. 8-59
Łódzka fabryka wyrobów metalowych		Pańska 74	T. 3-77
Łódzka fabryka wyrobów jedwabnych		Juljusza 35	T. 5-39
Łódzkie tow. torf.	asen. kant. Radogoszcz,	(Szneja 13)	T. 5-67
Łódzka Niciana Fabr.	fabryka	w Widzewie	T. 2-93
"	skład	Piotrkowska 43	
Łódzka fabr. mydła nafcianego	skład	Zgierska 158	T. 18-98
Łódzkiej fabryki kleju			
i przetw. chemiczn.	tow. akc. „Strem“	N.-Chojny	T. 4-61
Łomżyński M.	skład apteczny	Średnia 57	
Łowicka Gabryela	prac. sukien damsk.	Zachodnia 37	
Łoziński B.	agentury	Pas.-Szulca 3	T. 5-47
Łoziński E. Z.	skład wyr. wełn. i baw.	Południow. 11	T. 17-32
Łaba M.	dystylarnia i skl. win	Nowy-Rynek 5	T. 11-55
Łubieński A.	drukarnia i litografia	Cegielniana 34	
Łucki A.	cukiernia	Nowomiejska 26	
Łuczak W. i S-ka	zakład tapicersko-dek.	Milsza 6	T. 24-86
Łyczkowski Wład.	wyroby blaszane	Piotrkowska 188	
Łukin C.	tow. kolonialne	Pańska 39	
Łukomski T.	fabryka powozów	Piotrkowska 287	

Mass Emil	agentury	Juljusza 18	
Maatz B-cia	fabryka pluszu	Wschodnia 67	T. 23-90
Maatz M. i S-ka	fabryka maszyn	Wólcz. 168	
Macher i Pachnowski	fabr. wyrob. metalow.	Piotrk. 118	T. 17-23
Macher Julja	fabryka pończoch	Nawrot 4	
Macher Rudolf	fabr. piec. żel.	Orla 1	T. 22-97
Macherski T. i Karpiński H.	art. tech.-chem.	Widzewska 70	
Machnik P.	zakład stolarski	Targowa 5	
Machnik Jan	zakład stolarski	Targowa 18	
Maczewski Oskar	agentura bawełny	Orla 16	T. 23-62
Madame Annette	magazyn gorsetów	Andrzeja 4	
Madame Henriette	magazyn mód	Piotrkowska 47	
Madame Irene	" "	Dzielna 3	
Madame Rosa	" "	Dzielna 22	

Madame Michel	magazyn m6d	Nawrot 38
Madame Morawska	" "	Zielona 6
Madame Weiland	" "	Zielona 3
Madame Julie	" "	Dzielna 3
Madame Edvige	pracownia gorset6w	Piotrkowska 117
Madame Richter	pracow. ubior. damsk.	Piotrkowska 200
Madame Sachs	magazyn m6d	Piotrkowska 35
Mader Edmund	agentury	Zawadzka 8 T. 26-32
Madler Władysław	sklep galant. i rękaw.	Dzielna 1
Magazanik A. i Reichstein	Sz. D. fabr. wyr. w. fabryka	Piotrkowska 81 Lipowa 72 T. 25-54
Magazanik L. i S-ka	fabr. wyr. weł. i baw.	Cegielniana 17
Maib Filip i S-ka	fabr. wstążek jedwab.	Średnia 47

## „Maison Margot” Konfekcja DAMSKA.

Łódź, ul. Piotrkowska 72. W gmachu „Grand-Hotelu”.

„Maison Splendide“	magazyn ubior. dam.	Zawadzka 5
„Maison Ormonde“	magazyn m6d	Cegielniana 24
„Maison Grande“	" "	Mikołajewska 95
„Maison Nowita“	" "	Piotrkowska 89
Maisel i S-ka	fabryka tow. wełn.	W6lczańska 27 T. 16-42

## J6zef A. MAJER Dom Agenturowy

Łódź, ulica Piotrkowska 90. Telefon 28-27.

Majerowicz Ch.	fabryka podszewek	Krótka 6a
Majewski F.	pracownia obuwia	Konstantynowska 23
Majewski St.	skład apteczny	Piotrk. 124 T. 8-47
Majewski S. i S-ka	zakład stolarski	Lipowa 33
Majłakakis F.	tkalnia	Zachodnia 68
Makower B-cia	fabryka wyr. baweł.	Piotrk. 197 T. 72-9
Mak6wka B-cia	pracow. kapel. damsk.	Średnia 13
Maliniak i S-ka	fabryka wyr. bawełn.	Piotrk. 50 T. 20-73
Malinowski M.	skł. mydeł i perfumeryi	Piotrk. 39 T. 23-51
Maliniak Roman	fabryka tow. bawełn.	Piotrkowska 118
Malipan Herman	agentury	Widzewska 59
Malamut L. J.	komisjoner	Cegielniana 49
Malczewski J.	towary kolonialne	Benedykta 43

Małykont A. J.	zakład ślusarski	Zawadzka 27
Manasse Zygmunt	fabr. krochm. i dekstr.	W6lcz. 198 T. 5-63
Manda Władysław	magazyn obuwia	Piotrkowska 127
Mandels M.	fabr. tow. wełnian.	Piotrkowska 83
Mandeltort B-cia	fabr. wyrob. wełn.	P.-Mayera 9 T. 8-56
Mankiet i S-ka	przedzalnia	Piotrkowska 167
Mansfeld A.	skład tow. bawełn.	Piotrkowska 42
Mangel M.	dodatki dla krawców	Długa 26
Maniszewski A.	zakład kuśnierski	Przejazd 14

## HUGO MANNABERG, ŁÓDŹ,

W6lczańska 57. — Telefon 5-61.

Skład mater. dla przedzalni, apretur, farbiarni, drukarni i mydlarni.  
•• Cement, cegła ogniotrwała, pokost, lakiery etc. ••

Mantey Emil	biuro techniczne	Długa 63
Margraf i Łoziński	fabryka pluszu	Piotrk. 37 T. 24-57
Margolis W. i S-ka	skład tow. manuf.	Piotrkowska 34
Margolis A.	fabryka chustek	Piotrkowska 92
Margolis A.	agent	Wschodnia 34 T. 23-94
Margulies P. M. i S-ka	skręcalnia nici jedwab.	Karola 4 T. 17-56
" " " "	przedzalnia	N.-Zarzew. 38 T. 23-54
Margulies L. „Z.”	skład tow. łokciowych	Zawadzka 21 T. 27-59
Margulies Jak6b	sprzedaż szczołek	Nowomiejska 18
Margulies Filip	skład przędzy	Zielona 9
Margulies R.	konfekcja damska	Piotrkowska 92
Margulies I.	fabryka chustek	Piotrkowska 18
Margulies L.	skład drzewa	Pańska 72 T. 19-22
Margulies D. i S-ka	skład fornier6w	Piotrkowska 26
Margulies I. L.	skład papieru	P6łudn. 4 T. 15-38
Markiewicz Stanisł.	zakład powroźniczy	W6lcz. 109 T. 6-53
Markowicz Abr.	prac. ubior. dziecin.	Nowomiejska 10
Markowicz Sz.	fabryka pluszu	Piotrkowska 64
Markowicz Jak6b	" "	Zachodnia 66 T. 19-95
Markus Bruno i Lehman	Jerzy biuro architekt.	Milsza 4
Markus D.	skład perfumeryi	Cegiel. 49 T. 21-79
Markus Salomon	fabryka tow. wełnian.	Dzielna 9 T. 6-84
" " " "	skład	W6lczań. 57. T. 19-07
Markus W.	fabryka tow. bawełn.	Piotrkowska 35
Markus, Chawkin i Tow.	komisjonerzy	Cegielniana 26
Markus, Bezbroda i Chawkin	tkalnia	Karola 19 T. 25-90
Markusfeld Wolf	przedsięb. budowlane	Cegiel. 114 T. 23-80
Maroko M.	miodosytnia	Konstantynowska 3
Maroko B. J.	skład sukna	Nowomiejska 34
Maroko F.	miodosytnia	Nowomiejska 24
Marsy-Riffe A.	weł., odp., przedzal. i tech.	Piotrk. 283 T. 9-76
Marszał Antoni	kapelusze	Piotrkowska 141
„Marta“	pracownia gorset6w	Piotrkowska 130

Martens Fr. i Daab Ab. biuro budowlane	Podleśna 17 T. 13-07
Märtn G. i Zemek E. tkalnia mechaniczna	Zielona 20
Marjamczyn Ch. i Urmann Ch. komisjonerzy	Piotrkowska 76
Martin Gottlieb agentury	Widzewska 44
„Marya“ zakład fotograficzny	Piotrkowska 95
„Marya“ prac. ubiorów damsk.	Piotrkowska 21
„Marya“ (Szosland) skład żywych kwiatów	Konstantynowska 11
„Maryawita“ księgarnia	Franciszkańska 27
Marzyński D. skład mebli	Zachodnia 51
Maszynda i Frej ślusarnia	Wólc. 210 T. 28-44
Masel Józef fabr. tow. wełnianych	Benedykta 2 T. 6-28
fabryka	Milsza 58 T. 29-79
„Matejko“ Jan fabryka kaflí	Andrzeja 24
Matiatko Aleksander skład broni	Piotrkowska 103
Matiatko Waclaw jr. fabryka wag	Orla 33
Matjatko Józef fabryka wag	Słowiańska 4
Matyjewicz Wiktor skład kawy	Piotrkowska 13
Matysek W. skład węgla	Kolejna 2a T. 4-12
Matecki i Janowski fabryka pluszu	Piotrkowska 83
Matybowski A. cukiernia	Piotrkowska 225
Matysek St. biuro budowlane	Pańska 46
Matzner B. skład tow. galant.	Fabryczna 2
Matz B-cia fabryka pluszu	Wschodnia 67 T. 23-90

FABRYKA SZCZOTEK i PENDZLI

## CEZAR MATZ,

Łódź, ulica Piotrkowska Nr. 123. Telefon Nr. 21-99.

Matz Karol skład owsa i siana	Zielona 37
Maybaum i Ascher skład wełny i przędzy	Zachodnia 63 T. 58
Maybaum Leopold fabr. wyr. wełnianych	Piotrk. 71 T. 3-22
Maysel i S-ka fabr. wyr. sukiennych	Wólc. 27 T. 16-42
Mazo Ch. tkalnia mechaniczna	Wólczańska 53
Mazo G. i Bernstein fabr. tow. kamg.	Piotrkow. 37 T. 19-88
Mazur B. komisjoner	N.-Cegiel. 18 T. 24-36
Mazurkiewicz J. L. skład tow. kolonjan.	Sieradzka 3
Mazurkiewicz L. i Grapow drukarnia	Długa 87
Mechanik H. W. zakład krawiecki	Wschodnia 69
Mechowiecka I. kosmet. twarzy i włosów	Długa 26
Mecik A. i S-ka zakład fotograficzny	Wólc. 156 i Konst. 28
Mehlo Oskar agentury	Główna 10 T. 9-87
Mees Georg fabr. cegły wap. piask.	Pabj. Szosa 34 T. 23-32
Mess Bychowski Cegiel. 15 T. 29-63	
Mees F. zakład blacharski	Wólczańska 143
Meinhardt Otto agentury	Widzewska 77 T. 12-73
Meisel Juljan skl. firmy „Prowodnik“	Piotrk. 55 T. 60
Meisner Józef młyn parowy i cegiel.	Zarzewska 167 T. 3-78

Przedsiębiorstwo Budowlane i Biuro Techniczne

## Kazimierz Meisling

..... ŁÓDŹ, ULICA ORLA Nr. 16. .... 74

Meisner Ludwik	piekarnia	Zarzewska 62
Meissner J. R.	farbiarnia	Widzewska 243 T. 4-92
Meister Artur	apretura i farbiarnia	Nowe-Rokicie T. 5-74
Meister L. F.	agentury	Radwańska 3 T. 14-43

## W. MEISTER i S-ka

Łódź, Piotrkowska Nr. 238. Telefon Nr. 5-97.

... Farbiarnia wełny, bawełny i sztuk towaru. ... 217

Melnik Sz.	dystrybucja	Południowa 11
Mendelsohn H.	prac. kapeluszy dams.	Zachodnia 62
Mendelsohn Leon i S-ka	dom handl.-eksped.	Zachodnia 64 T. 2-27
Mendelsohn i Ickowicz	skład tow. bawełn.	Zielona 1 T. 16-37
Mendelsohn i Grosskopf	fabryka wyr. czesank.	Krótką 4 T. 11-31
Mendelsohn A.	magazyn ubiorów	Nowy-Rynek 7
Mendelsohn A. i S-ka	skład przędzy	Benedykta 7 T. 11-09
Mendrzycki M. Ch.	zakład ślusarski	Widzewska 45
Mendrzycki W.	tokarnia mosiądzu	Widzewska 147
Menkes M. M.	skład odpadk. wełn.	Widzewska 70 T. 66
Merenlender Jakób	skład towarów wełn.	Piotrkowska 64
Merin Natan	agentury	Piotrkowska 29 T. 3-45
„Merkury“	przepisyw. na maszyn.	Piotrkowska 114
Mertin i S-ka	fabryka tow. półwełn.	Długa 80
Mess Georg	fabr. cegły wap. piask.	Pabj.-Szosa 34 T. 23-32
„Metalowiec“	zakład bronz.-galwan.	Piotrkowska 158
„Metalurgia“	odlewnia	Luizy 58
Metzl L. i E. i S-ka	biuro ogłoszeń	Piotrkow. 102 T. 15-70

## SS-WIE FERDYNANDA MEYERA

.... DYSTYLARNIA wódek, likierów, araków i koniaków. ....

MIDOSYTANIA i hurtowy SKŁAD WIN.

Łódź, ulica Główna Nr. 59. .... Telefon Nr. 97. 2

Meyer Edward	garbarnia	Drewnowska 84
Meyer O. F.	skład węgla	Szosa Karolewska
Meyer W. K. i S-ka	fabryka produk. chem.	Nowaka 24 T. 11-74
Meyer Ludwik	cegielnia	Brussy

Meyerowicz W.	przybory optyczne	Dzielna 6	
Michalski K.	dom komisowo-handl.	Piotrk. 223	T. 28-83
Michalski A. i S-ka	skład mebli	Benedykta 28	
Michalski i Reichert	apretura i farbiarnia	Zakątna 61	T. 19-62
Michalowicz F.	sklep spożywczy	Północna 9	
Michel M.	tkalnia mechaniczna	Średnia 60	T. 8-49
Michel Franciszek	fabryka mydła	Główna 34	
Michel H.	fabr. wyr. prunelow.	Mikołaj. 100	T. 13-15
Michel Fr.	piekarnia	Nawrot 3	
Michel A.	pracownia fartuchów	Wólczańska 169	
Miedkowy F. i M.	tow. transportowe	Mikołajewska 8	T. 14-55
		i Piotrkow. 64	T. 19-16
		Karolew	T. 15-90
Miejski zakład	utyliz.-steryliz.	Piotrkowska 21	
Mielenkowska Manuf.	skład towarów baweł.	Południowa 11	
Mielnik Sz.	dystrybucja	Piotrk. 48	T. 21-42
Międzynarodowe biuro	ogłoszeń	Piotrkowska 103	
„Mignon“	zakład fotograficzny	Przedzalniana 95	
Miklaszewski C.	skład apteczny	Lipowa 72	T. 3-03
Miks Oskar	niciarnia	Nawrot 37	
Mikszewski F.	tapicer i dekorator	Piotrk. 89	T. 19-26
Mikulicki G.	skład szkła	Cegielniana 40	
Mikulicki Józef	towary wełniane	Stary-Rynek 10	
Milgrom Sz.	sklep spożywczy	Piotrk. 58	T. 23-06
Milgrom E. Sz.	skład przędzy	Piotrk. 60	T. 21-24
Milgrom S.	skład przędzy	Nowomiejska 4	
Milgrom Ojz.	skład sukna	Ogrodowa 1	T. 12-85
Milgrom K.	skład sukna i kortów	Piotrkowska 39	
Milgrom L. i S-ka	towary manufakt.	Dzielna 35	T. 18-96
Miliband M.	agentury	Nowy-Rynek 5	
Milker Bracia	wyroby żelazne	Piotrkowska 169	
Miller I.	sprzedaż wyrob. baw.	Południowa 8	
Miller i Stekis	agentury	Piotrkowska 20	
Milrad F. i Frenkel I.	skład tow. manufakt.	Wólczańska 144	
Milsch R.	galanterja	Cegielniana 5	
Milsch Reinhold	fabryka utensyl. tkack.	Milsza 50	
Milsch Teodor	agentury	Piotrkowska 26	
Milakowski M.	skład futer	Milsza 8	
Mincberg B.	fryzjerka	Nawrot 28, filje Piotr-	
Minczewski i Haack	skład kapeluszy	kowska 26, 73 i 132	
		Piotrkowska 37	
Minkin H.	fabryka waty	Średnia 96	
Minkner M.	piekarnia	Długa 85	
Minkner K.	piekarnia	Wólczańska 64	
Minor Jan	sklep spożywczy	Piotrk. 79	T. 16-27
Minor Ad.	fab. podsz. i wyr. baw.	Piotrk. 68	T. 14-46
Mintz A. M.	fabryka wyrob. wełn.	Widzewska 26	T. 26-65
Mintz Jakób	skład żelaza	Cegielniana 33	
Mintz M. M.	fabryka tow. czesank.		

Mintzberg Aug.	skład mat. wełnian.	Piotrk. 81	T. 16-38
Miotelka B.	fabryka wód gazow.	Ogrodowa 14	
Mirski i Mitlin	skł. wyr. weł. i baw.	Piotrk. 81	T. 20-93
Mirskin H.	skład waty	Piotrk. 6 i Poł. 4	T. 20-53
Mirtenbaum N. B.	skł. wyrobów gumow.	Piotrk. 33	T. 19-91
Mirtenbaum I.	skład cerat i kaloszy	Piotrkowska 95	
Mitelstaed K.	sklep spożywczy	Wólczańska 75	
Mitelstaed E.	piekarnia	Piotrkowska 255	
Mitke H.	przedzalniana	Długa 118	
Mitler A. F.	księgarnia	Główna 18 i Piotrk. 46	
Mitler S.	„	Piotrkowska 16	
Mizeracki H.	galanterja	Przejazd 48	
Mizes M.	zegarmistrz	Piotrkowska 32	
Mleczarnia „Giemzów“	„	Spacerowa 43	
Mleczarnia „Rogów“	Średnia 13 i Piotrkowska 59	T. 11-84	
Mleczarnia Litewska		Dzielna 2	
Mleczarnia Ziemiańska		Dzielna 30 i Piotrk. 84	
Mleczarnia Dóbr „Paprotnia i Walewice“		Przejazd 52	T. 27-80
		i Andrzeja 26	
Mleczarnia Wiedeńska		Cegielniana 64	
„Młot“ tow. koman.	zakład ślusarski	Zakątna 81	
Młotkiewicz S.	zakład krawiecki	Mikołajewska 56	
„Moderne“	zakład fotograficzny	Piotrkowska 97	
„Modestia“	prac. ubiorów damsk.	Piotrkowska 121	
Modro S.	maszyny do szarparni	Wólczańska 129	
Modrow Edward	skład lamp	Zielona 19	
Modrygajłow A.	przedzalniana	Średnia 79	
Mogk Karol	skład artyk. techn.	Piotrk. 104	T. 5-49
Mokrosińska S.	magazyn obuwia	Plac Kościelny 8	
Molcan E.	skład cukierków	Główna 9	

.....
**Drukarnia, litografia i introligatorka**
.....

# MONAT i ROSENBERG,

Łódź, ulica Długa Nr. 45.

225

„Monde moderne“	pracownia kapeluszy	Piotrkowska 10	
Morawska M.	pracown. kap. damsk.	Zielona 6	
Mordianer L.	tkalnia	Zachodnia 70	T. 28-40
Mordkowicz Sz.	towary wełniane	Piotrkowska 50	
Morgenstern A.	przedzalniana	Średnia 81	
Morgenstern A. M.	fabryka towar. wełn.	Połud. 80 skł. Piotrk. 81	
Morgenstern J.	skład drzewa	Zgierska 6	
Morgenstern i S-ka	skład sukna	Wschodnia 72	
Morgenstern i S-ka	skład mąki kartoflanej	Widzewska 44	T. 20-38
Morgenstern i Guterman	towary wełniane	Cegielniana 43	
Mortensen i S-ka	skład kapeluszy	Główna 7	

Mossakowski Roman	apтека	Wólczańska 37 T. 18-45
Moskiewska zjednocz.	artel. giełd.	Zielona 12
Moszkowicz E.	galanterja	Nowomiejska 21
Moszkowicz A.	sprz. bielizny papier.	Piotrkowska 66
Moszkowicz H.	skład pierzy	Nowomiejska 1
Moszkowicz Jakób	prac. suk. damskich	Zachodnia 22
Moszkowicz i Lichtenstein	skład bielizny	Piotrkowska 19
Moszkowski Seweryn	agentury	Cegielniana 57
Motte, Maillassoux i Caulliez	skład przędzy	Spacerowa 21 T. 6-63
Motył A.	zakład blacharski	Piotrkowska 17
Mowszowicz I. A.	komisjoner	Cegielniana 49 T. 17-39
Mowszowicz i Połoniecki	towary wełniane	Piotrkowska 62
Mroziński L.	agent giełdowy	Piotrk. 87 T. 5-79
Muchnicki J. M.	fabryka tow. wełnian.	Przejazd 82
Muchnicki Ch.	skład towarów wełn.	Piotrkowska 42

**HUBERT MÜHLE** ŁÓDŹ, ul. Leszno Nr. 3.  
TELEFONU Nr. 10-36.

**Przędzalnia wełny, wigonii i niciarnia.**

69

Mulwidsohn E.	towary kolonialne	Rzgowska 4
Müller Alfred	cukiernia	Mikołajewska 40
Müller J. H.	tkalnia	Juljusza 42
Müller A.	fabryka i skład mebli	Wschodnia 65 T. 27-35
Müller Franc. H.	malarz pokojowy	Konstantynowska 136
Müller M.	skład apteczny	Piotrk. 35 T. 14-41
Müller Gustaw	sklep galanteryjny	Główna 23
Müller J. (Wereszczagin)	fotografja	Widzewska 130
Müllera J. Suks.	apret. i farb. pluszu	Nowe-Rokicie T. 2-74

# Aleksander Müller

— ŁÓDŹ, —

Przejazd Nr. 4. — Telefony Nr. 18-03 i 27-18.

**Skład farb, lakierów i przyrządów malarskich.**

268

Müller I.	agentury	Mikołajewska 40
Müller Bracia	zakład stolarski	Widzewska 101

Müller Reinhold	mechaniczna tkalnia	Widzewska 154
Müller Jul.	skład wyrob. bawełn.	Piotrk. 169 T. 17-47
	fabryka	Senatorska 27 T. 26-49
Müller M.	skład apteczny	Piotrk. 35 T. 14-41
Müller Oskar	fabryka opon	Wólczańsk. 91 T. 25-91
Müller i Seidel	fabryka maszyn	Pańska 96 T. 5-85
Müller W. i Goldstein	fabryka pończoch	Południowa 20
Müller Fr.	fabr. tow. wełnianych	Mikołajewska 67
Müller i S-ka	fabr. tow. wełnianych	Pusta 10
	skład	Piotrkowska 81
Müller F.	apтека	Piotrk. 46 T. 12-62
Müller i Banasz		Krótką 8 T. 28-72
Müller J.	tkalnia	Senatorska 27 T. 26-49

**Reinhold Müller,** Łódź, ulica Anny Nr. 5,  
Telefonu Nr. 27-78.

**Zakład blacharski, wykonywa roboty do fabryk i budowli.**

216

Munk W.	księgarnia	Nowomiejska 20
Munter M. B.	jubiler	Górny Rynek 2
Müntz A. M.	fabryka wyr. wełn.	Piotrkowska 68
Müntzer Leon i S-ka	agentury	Wólczańska 95
Münzer Julia	prac. kapeluszy damsk.	Gubernatorska 36
„Murilo“	zakład fotograficzny	Nowy Rynek 2
Musierowicz F.	masarnia	Wólczańska 88
Muszkat I.	dom komisowy	Kamienna 11 T. 7-44
Muszyński E.	pralnia chemiczna	Dzielna 22
Muszyński S.	zakład wyr. siodlarsk.	Zawadzka 9
Muth R.	prac. ubiorów męzkich	Główna 31
Myśluborski B. i Chagendorf	fabr. soli glaub.	Łomżyńska 10 T. 19-71

Nadel B.	krawiec męzki	Cegielniana 8
Nadel S.	skład galanteryjny	Nowomiejska 4
Naftalin I.	fabr. wyrobów wełn.	Karola 17 T. 23-40
Nagel C.	zegarmistrz	Rokicińska 6
Najda	wojazer	Nawrot 15 T. 13-06
Najnowsza	czytelnia	Piotrkowska 7
Naldner R. i Weitlner	A. apretura i farbiar.	Konstantynowska 126
„Narzan“	skład wód mineraln.	Dzielna 25 T. 26-71
Nasielski E. M.	fabr. pudełek papier.	Konstantynowska 36
Nasielki B. A.	fabr. tasiem miernicz.	Cegielniana 7
	skład papieru	Cegielniana 7 T. 7-31
„Nasielski“ F.	zakład tapicerski	Rzgowska 2
Nasielski M.	skład mebli	Główna 67
Natkiewicz Michał	fabr. powrozów i lin	Główna 7 T. 25-40

Natansohn J. H.	skład tow. wełnian.	Nowomiejska 17
Nau Antoni	masarnia	Widzewska 75
Nazaretow G.	skład win	Długa 18
Nebelski A.	fabr. maszyn pończosz.	Drewnowska 17
Nebelski A. i S-ka	drukarnia	Mikołajewska 59
Nechamkis B.	kapelusze damskie	Piotrkowska 8
„Neff“	skład nafty	Konst. 146 T. 12-95
Neher J.	sklep spożywczy	Andrzeja 19
Neiman i Rumkowski	manufaktura pluszowa	Piotrk. 58 T. 3-33
Neidelman i Habergritz	przędzalnia	Karola 17 T. 23-13
Neiman L. i S-ka	fabryka pluszu	Piotrkowska 27
Neiman A. W.	fabryka wyr. wełnian.	Piotrk. 56 T. 20-85
Nelken Jakób i S-ka	fabryka wyr. wełnian.	Piotrk. 60 T. 5-54
Nepros A.	zakład blacharski	Długa 59
Nepros B. jr.	zakład blacharski	Widzewska 106
Nepros August	zakład blacharski	Andrzeja 20
Netoltzberg D.	przędzalnia	Zagajnikowa 1352
Nestler i Ferenbach	przedsiębiorstwo bud.	Karolewska 41 T. 4-32
Netzel B. S.	farbiarnia	Żubardź
Neufeld Arnold	agent	Pas.-Meyera 11 T. 23-81
Neufeld M. W.	fabryka tow. wełnian.	Piotrkowska 82
Neufeld W.	skład emal. nacz. kuch.	Północna 5
Neufeld Maurycy	agent ubezpieczen.	Pańska 39
Neugebauer B.	kotłarnia	Wodna 24 T. 11-16
Neugebauer N.	galanteria	Piotrkowska 202
Neugebauer Adolf	sprzęty kuchenne	Piotrkowska 49
Neugebauer Natalja	sklep galanteryjny	Piotrkowska 202
Neugebauer R.	fabryka maszyn	Piotrkowska 198
Neugoldberg D.	przędzalnia	Zagajnikowa 1 T. 9-57
Neuhaus R.	prac. kapel. damsk.	Zawadzka 7
Neuhaus B.	skład żelaza	Kolejna 13
Neuhaus L. M.	wyroby żelazne	Nowomiejska 32
Neuhaus D.	agentury	Piotrk. 92 T. 22-46

## A. Neumann, Remiza „Bristol“

Łódź, ulica Piotrkowska 119, Telefonu Nr. 10-53.

Wynajem karet i powozów na śluby, bale i spacery.

Neuman R.	apretura	Milsza 42
Neuman i Jakubowicz	skład wyr. wełnian.	Cegielniana 46 T. 24-13
Neuman B.	pralnia pierzy	Andrzeja 45
Neuman E. T.	fabryka krochmalu	Północna 29 T. 6-32
Nenman Emil	przędzalnia wełny	Zagajnikowa 113
Neuman J. F.	skład tow. łokciow.	Nowomiejska 4
Neuman W.	blicharnia	Luizy 12

Neuman i Wende	ślusarnia mechaniczna	Andrzeja 19
Neuman A. i S-ka	agentury	Cegielniana 1 T. 6-47
Neuman H.	agentury	Piotrk. 89 T. 16-20
Neuman Anna	zakład fryzjerski	„ „ „ T. 16-20
Neuman i Fiszer	fabryka waty	Widzewska 125
Neuman W.	kotłarnia	Nawrot 13 T. 16-90
Neumann J.	skład apteczny	Górny Rynek 5
Neumann A. W.	skład fabryczny	Piotrk. 56 T. 20-85

## FABRYKA WAG p. f. J. NEUMANN

w Warszawie, Chłodna № 19. — Telefonu 30-12;  
filja: ŁÓDŹ, ul. Piotrkowska 257. — Tel. 16-80.

Neumark Józef	agentury	N.-Cegieln. 2 T. 3-71
Neumark J.	skład lamp	Południowa 12

## Leon Neumark, ŁÓDŹ, Piotrkowska 20.

Telefon 20-69.

Fabryka wyrobów wełnianych.

„New-Jork“	towarz. ubezpieczeń	Piotrk. 84 T. 7-49
Nicht Rudolf	sklep galanter. i zab.	Piotrkowska 108
Nicianska Łódzka Manufaktura		Widzew T. 2-93
Niedbala Józef	przedsięb. budowlane	Piotrk. 225
Niedziątek W.	zakład stolarski	Andrzeja 31
Niedźwiedziński i Dziembor	fabr. wyr. trykot.	Rozwad. 10 T. 14-68
Niewiażski J. A.	fabr. tow. bawełnian.	Piotrk. 62 T. 29-48
Nikel G.	materiały piśmienne	Nawrot 7
Nippe Ludwik	fabryka towarów wełn.	Piotrk. 110 T. 11-36
Nippe Karol	fabryka wyr. wełnian.	Zachodnia 59 T. 17-94
Nippe Reinhold	masarnia	Piotrkowska 182
Nippe Wilhelm	skład papieru	Luizy 63 T. 11-51
Nippert M.	zakład fotograficzny	Dzielna 27
Nissenbaum M.	zegarmistrz	Główna 56
Nissel F. R.	skład towar. kolonj.	Nowom. 19 T. 17-41
Nitecki Alojzy i S-ka	skład apteczny	Kątna 25 T. 25-64
Nitton W.	księgarnia	Piotrkowska 162
Niwiński J.	skład apteczny	Główna 51
Nobel B-cia	skład nafty	Wierzbowa 5 T. 22-35
„ „	„ „	Konstant. 149 T. 15-03
„ „	kantor	Andrzeja 13 T. 4-84
Norblin, Buch i Werner	skł. wyrobów plat.	Piotrk. 11 T. 10-76
Nordbruch Otto	zakład malarzski	Nawrot 31 T. 8-69

Noll J. i S-ka	biuro artyst. przemysł.	Mikołajewska 76
„Nowa kwaciarnia“	sklep świeżych kwiat.	Piotrk. 83 T. 5-43
Nowacki Stan.	fryzjer damski	Cegielniana 47
Nowak U.	mag. ubiorów męsk.	Piotrkowska 284
Nowak St.	„pralnia chemiczna“	Piotrkowska 162
Nowakowski J.	pralnia chemiczna	Wólczańska 21
Nower i Wolman	agenci	Zielona 24 T. 12-55
Nowicki H.	zakład miedz.-kotlarski	Średnia 51
Nowikow i S-ka	zakład fotograficzny	Piotrkowska 132
Nowiński Leon	skład fabryczny	Dzielna 36 T. 7-47
„Nowiński S.“	fabryka chemikalji	Ślowiańska 26 T. 17-65
Nowiński Ludwik	plomby blaszane	Benedykta 39
Noworokickie cegielnie	skład odpadków	Piotrkowska 103
Nowosielski i Górski Cz.	biuro techniczne	N.-Rokicie pod Łodzią
Nutz F.	skład towarów łoc.	Piotrk. 88 T. 23-14
Nürnberg L.	przepis. na maszynie	Nawrot 35
		Mikołajewska 83
Oberländer K.	galanterja	Zarawska 39
Oberländer L.	galanterja	Wólczańska 88
Obrębski T.	magazyn obuwia	Dzielna 5
„Odeon“	kinematograf	Przejazd 2 T. 15-81
Odyniec Jan	farbiarnia	Nowaka 24 T. 11-74

## DOM AGENTUROWY KLEMENS OELSSNER,

Łódź, Długa 48. Telefon 52.

Farby anilinowe, maszyny, wełna, jedwab naturalny. 185

Offenbach H.	zakład kąpielowy	Widzewska 16
Ofenbach M. L. i S-ka	skł. szkła i nac. kuch.	Dzielna 9
Offenbach J.	fabr. wody sodowej	Aleksandryjska 7
„Ogniwo“	wypożyczalnia książek	Piotrkowska 107
„Ogrodzieniec“	skł. fabryki cementu	w Dąbrowie T. 6-22
Ogólnik S.	fabryka tow. manuf.	Piotrk. 79 T. 16-16
Ogólnik L. A.	fabryka tow. manuf.	Piotrk. 62 T. 22-85
„Ohm“ inż. A. Holzberg,	biuro elektrotechniczne	Cegielniana 23
„Ojkos“ (inż. Doński i H. Goldberg)	biuro architektoniczne	Piotrk. 191 T. 29-51
Okno B. S.	skład apteczny	Wólczańska 161
Okno Tobiasz	skład apteczny	Rokicińska 6 T. 26-24
Okojew M. D.	skład win i tow. kol.	Dzielna 11
Oksenberg M. A.	ubrania damskie.	Nowy Rynek 3
Olczak Stanisław	księgarnia	Przejazd 48
Olscher Izaak	przedsięb. budowlane	Skwerowa 12 T. 27-21
Olscher A. J.	przedsięb. budowlane	Skwerowa 6 T. 20-67

Olscher i Kochański	fabryka tow. wełn.	Piotrkowska 31
Olstein O.	skł. mąki i tow. kol.	Nawrot 2
Oliwa L.	skład lodu	Pańska 63 T. 26-62
Olszewski F.	sklep spożywczy	Przejazd 22
Olszowski Jerzy	fabryka waty	Konstant. 98 T. 23-91
Óldakowski i Neumark,	fabryka maszyn	Zakątna 81
Omencetter P.	farb. i pralnia chem.	Główna 41
Onoszko K.	prac. haftów artyst.	Andrzeja 11
Opatowski M.	skład futer i czapek	Nowomiejska 26
Opatowski J.	dystribucja	Widzewska 120
Opatowski i Zelman	skład tow. manuf.	Piotrkowska 58
Opatowski Jusek	skład szkła i porcel.	Konstantynowska 19
Opatowski Salo	przedst. t. „Salamandra“	Benedykta 3 T. 8-99
Oppenheim M.	fabryka wyr. baweł.	Piotrk. 37 T. 11-57
Oppenheim L.	fabryka tow. wełn.	Piotrk. 39 T. 10-55
Oppenheim A.	interes transportowy	Cegieln. 47 T. 24-76
Oppenheim M.	fabryka wyr. baweł.	Konstant. 3 T. 24-68
Oppenheim M.	skład mater. piśm.	Piotrkowska 27
Oppenheim S. D.	agentury	Pas.-Szulca 37
Opoczyński I. S.	krawiec męzki	Piotrk. 43 T. 12-32
Opoczyński H.	artykuły techniczne	Widzew. 106a T. 9-22
Orbach D. L.	skład mater. piśm.	Piotrkowska 31
Orbach P.	drukarnia	Cegielniana 24
Orbach Jakób	fabryka tow. wełn.	Południowa 5 T. 20-27
Orenbuch E.	drukarnia	Benedykta 13
Orenbuch I.	drukarnia	Południowa 42 T. 42-12
Orfinger Herman	skład towarów kolonj.	Północna 4 T. 10-31

## ORZEŁ (Adler) Maszyna do pisania wielokrotnie nagrodz.

Najwięcej rozpowszechniona. 175

Główna reprezentacja: ŁÓDŹ, ulica Cegielniana № 12, mieszk. 6.

Orzełek Ch.	owocarnia	Stary Rynek 12
Osser Adam	przedzalnica bawełny	Widzew. 206 T. 5-45
	skład	Juljusza 15 T. 6-39
Osłńska fabryka miedzi	skład fabryczny	Spacerowa 41 T. 8-22
Osoling J.	tkalnica mechaniczna	Cegielniana 68
Osoling i Inselstein	niciarnia	Cegielniana 96
Ostaszewska A.	pralnia chemiczna	Konstantynowska 53
Ostromopilski	skład apteczny	Andrzeja 51
Osuchowski A.	fabryka wyrob. chem.	Milsza 16
Osuchowski K.	skład apteczny	Zarawska 64 T. 19-50
Oszerowicz L.	drukarnia	Południowa 6





Perelberg i S-ka	skład tow. wełnian.	Piotrkowska 59
Perkis H. L.	artyk. techn. dentyst.	Wschodnia 23 T. 25-89
Perla H.	księgarnia	Południowa 1
Perla Samson	skł. maszyn do szycia	Piotrkowska 109
Perle M.	skład sukna	Piotrk. 44 T. 24-43
Perle Ch. S.	skład wyr. bawełn.	Wschodnia 37
Perle A. S.	skład tow. manufak.	Piotrkowska 33
Perlmutter D.	skład apteczny	Dzielna 22 T. 26-40
Perlmutter A.	inspekt. „L'Urbaine“	Cegieln. 51 T. 7-82

Pfeiffer F.	zakład pogrzebowy	Stary Rynek 5
Pfeiffer H. I.	skład węgla	Składowa 8
Pfeiffer I.	zakł. malar.-dekorac.	Nawrot 13
Pfeiffer R.	skład tow. wełn.	Nawrot 13 T. 26-10

**DOM AGENTUROWY Emil Pfeiffer i S-ka,**

**Łódź, ulica Andrzeja 14. - Tel. 7-16.**

Przedstawiciel firmy KÜNEMAN BAUDET i S-ka St.-Petersburg. 

**Fabryki oleju i techniczno-chemiczne  
Wołżańskiego Towarz. Akcyjnego**

**„Z. M. Persitz“**, w Niższym-Nowgorodzie.

ODDZIAŁ ŁÓDZKI: ulica Wschodnia 34. — Telefonu № 23-94.

Przedstawiciel dla Królestwa: **A. MARGOLIS.** 46

Peschke Emil	fabryka pierników	Andrzeja 32
Pesis Aron M.	komisyoner	Mikołajew. 4 T. 19-01
Peszal Oskar	tkalnia	Średnia 81
Peszal G.	tkalnia	Długa 91
Petersburska agentura	telegraficzna	Mikoł. 31 T. 7-91
St.-Petersburskie Tow.		
„Skorochod“	magazyn obuwia	Piotrkowska 53
Petersilge K. i Szmolke	skł. materj. piśm.	Piotrk. 93 T. 29-89

**SKŁAD PAPIERU**

**I. PETERSILGE,** Łódź, Piotrkowska Nr. 123.  
Telefon 13-30.

Fabryka ksiąg handlowych, Drukarnia i Litografia. 207

Petersilje A.	fabryka parasoli	Nowomiejska 26
Petters Jakob	skład chem. i farb.	Ewangelic. 1 T. 1-37
„ „ „	fabryka	Dąbrówka 11 T. 17-75
Petri H.	fotografia	Piotrk. 46 T. 20-05
Petzold R.	magazyn mód	Mikołajewska 67
Pfeffer A. S.	fabryka formirów	Piotrkowska 44
Pfeiffer E.	magazyn mód	Piotrkowska 138
Pfeiffer A.	towary kolonialne	Zachodnia 36
Pfeifer Wilhelm	tkalnia ręczna	Południowa 34
Pfeiffer G.	fabr. wafli i cukierków	Zarzewska 45

Pfennig Alfr.	fabr. wstążek i taśmy	Senatorska 7
Pfennig P.	zakład ogrodniczy	Benedykta 51
Pfennig Artur R.	fabr. tow. bawełn.	Pusta 7 T. 13-54
Piaskowski Abram	fabryka chustek	Kamienna 16 T. 24-07
Pichler Julian	zakład blacharski	Wólczańska 196
Pick B.	prac. okryć damskich	Mikołajewska 13
Picker, Słobodzki i Rosenblum	fabr. wyr. bawełn.	Piotrkowska 42
Pierwszy franc. zakład	spajania metali	Mikołaj. 22 T. 18-51
Piesch Moritz (apret.)	łódzka ekspedycja	Nawrot 26 T. 5-83
Piestryński J.	masarnia	Widzewska 127
Piestryński T.	piekarnia	Krotka 8
Piętka Władysław	pralnia chem. i farb.	Piotrk. 111 T. 8-51
„ „ „	filje	Piotrk. 84 i 167, Spac. 9
„ „ „	;	Konstant. 37 Dzielna 30
„ „ „	;	Główna 62
Pietrzykowsy B-cia	prac. okryć damskich	Piotrkowska 200
Pik Józef	skład szkl. naczyń	Wschodnia 35
Pik M.	skład porcel. i fajansu	Konstantynowska 25
Pikielny M. i T.	fabr. tow. wełnian.	Piotrk. 34 T. 10-23
„ „ „	tkalnia	Cegieln. 104 T. 17-74
Pikielny B-cia	fabr. tow. wełnian.	Piotrkowska 28
Pikielny A. i I.	fabr. wyr. kamgarn.	Cegieln. 24 T. 7-50
Pilczewicz M.	sklep tabaczny	Piotrk. 62 i Główna 53
Pilicer I. M.	fabr. tow. wełnian.	Zawadzka 16 Tj 9-68
Pilicer Sz.	skład	Dzielna 10 T. 20-18
Pilicer Sz.	fabr. tow. kamgarnow.	Mikołaj. 61 T. 29-64
Pilichowska H.	skład materj. piśm.	Cegieln. 37 T. 16-03
Pilichowski J.	skład sukna i tryk.	Piotrkowska 37
Pilz Herman	agentury	Piotrk. 174 T. 18-92
Pinchus M.	sprzedaż masła	Benedyk. 1 i Cegieln. 28
Pinczewski H. M.	sprz. wyrob. manufakt.	Cegielniana 28
Pinczewski A. M.	skład przędzy	Północna 24
Pines M.	skład jedwabnych tow.	Piotrkowska 7
Pines I.	fabryka chustek	Wschodnia 56
Pines J.	skład przędzy	Cegielniana 3

Pines i Rosenblum	skład sukna	Piotrkowska 16	
Pines L. i Szereszewski Ch.	skład tow. jedwabn.	Piotrkowska 27	
Pinkus L.	skład futer	Zielona 3	T. 18-20
Pinkus M.	skład przędzy	Zielona 8	T. 2-58
Pinkusiewicz H.	skład skór	Średnia 1	T. 23-99
Piński A. J. i S-ka	skład tow. jedw.	Piotrkowska 17	
Pinus Herman	fabryka wyr. wełnian.	Piotrk. 60	T. 20-31
Piotrkowscy B-cia		Milsza 53	T. 10-24
Piotrkowscy B-cia	skł. przędzy i baw.	Pańska 48	T. 10-25
Piotrkowski Sz.	skład przędzy	Piotrk. 28	T. 11-47
Piotrkowski S.	skład bielizny	Nowomiejska 29	
Piotrkowski J.	skład materj. piśm.	Cegielniana 36	
„Piotrowski“	zakład fotograficzny	Nowy Rynek 6.	T. 26-06
Piotrowski J.	zakład introligatorski	Mikołajewska 30	
Pippel Alfred	skład przyb. fotograf.	Nawrot 2	
Pippe E.	zakład fotograficzny	Nawrot 24	
Pisarski i Hartman	apтека	Młynarska 15	T. 16-89
Pistrak Menachim	komisjoner	Połudn. 24	T. 20-81
Pitel M.	konfekcja męska	Nowomiejska 10	
Piszczkowski M. i Dr. Heimann	fabryka chemiczna	Pusta 10	T. 9-34
Piszczkowski Bolesław	fabr. chemiczna	Długa 59	T. 8-96
Pladek Robert	miedziane wyroby	Andrzeja 57	
Pladek Gustaw	roboty studniarskie	Zakątna 72	
Pläeschke O. i S-ka	przedsięb. izolac. kork.	Nawrot 46	T. 16-74
Plam M. i S-ka	skład węgla	Węglowa 8	T. 28-82
Plihal L. i S-ka	fabr. weł. baw. i weł. pr.	Karolewska 44	T. 4-21
„Pluton“	skład kawy	Piotr. 16, 130 i Głów. 53	
Płockier B-cia	olejarnia	Łomżyńska 3	
Pniower Z.	fabr. tow. wełnian.	Nawrot 7	T. 7-77
Podgórski I.	zakład krawiecki	Nawrot 18	
Podkaminer N. S.	szkoła muzyczna	Zawadzka 6	
Podstolski i Wiener	fabryka waty	Franciszkańska 4	
Pogonowski J.	apтека homeop.	Piotrk. 115	T. 21-15
Pohanel Józef	magazyn kapel. męz.	Andrzeja 4	
Pöhl E.	introligatornia	Mikołajewska 82	
Pöhl Reinh.	przedzalnia	Średnia 81	
Polak Z. i Małkin	skład towarów łokc.	Widzewska 47	
Polakiewicz H.	tkalnia mechaniczna	Piotrk. 218	
Polakow i Słochowski	fabr. chustek wełnian.	Południow. 11	T. 23-11
Polakow E. B.	skład bielizny	Piotrk. 33	T. 26-88

**DOM HANDLOWY**

**BRACIA B. i CH. POLAKOWY, Łódź,**

ulica Cegielniana 57. T. 16-02.

Polaska M.	konfekcja damska	Piotrkowska 107	
Polczyński R. i S-ka	galanterja	Nowomiejska 16	
Połątek H.	towary kolonialne	Nowy Rynek 10	
„Pomalin“ (Fischer St.)		Piotrk. 10	T. 24-91
Pomeranc M.	drukarnia i mat. piśm.	Piotrk. 132	T. 19-52
Pomeranc L. B.	przedzalnia	Konstantynowska 98	
Pomeranc N.	skład apteczny	Piotrk. 16	T. 28-87
Pomerancblum A.	skład nabiálu	Cegtelniana 65	
Pomorska Z.	prac. sukien damskich	Zawadzka 26	
Pomorski B. i S-ka	skład maszyn do szyc.	Piotr. 22 i Kon. 12	T. 26-87
Poncz Michał	zakład optyczny	Piotrkowska 65	
Poncz J.	zegarmistrz	Cegielniana 42	
Ponizowski G. S., tow.	akc. skład tow. man.	Piotrk. 44	T. 6-91
Popławscy B-cia	skład apteczny	Rzgowska 7	T. 25-25
Popowski A. S.	sprzedaż wyr. wełn.	Ogrodowa 1	
Pormuner Herman	wyrób pomników	Cmentarna 11	
„Porowiec“	artyk. izolac.-budowl.	Długa 15	T. 4-27
Porsche i Kross	tkalnia mechaniczna	Piotrkowska 248	
Porsche, Leder i Heyman	przedzalnia	Zgierska 100	T. 20-23
Posselt W.	zakład malarski	Nawrot 37	
Posner Maks	agentury	Zawadzka 18	
Postleb Fr.	zakład optyczny	Piotrkowska 71	
Poszepczyński W. P.	prac. sztucz. kwiatów	Długa 105	
Potasz A.	skład apteczny	Górny Rynek 6	
Potocki T.	skład obuwia	Średnia 25	
Potz Czesław	izolacja i rob. wodoc.	Radwańsk. 26	T. 17-91
Potz Feliks	introlig. i skł. mat. piśm.	Przejazd 18	T. 14-59
„Powszechnie Towarzystwo Elektryczne“		Piotrkowska 165	T. 43 i 27-16
Poznański Izr. K. t.	akc. fabryka tow. bawełn.	Ogrodowa 17	T. 1-13
„ „ „ „ „	kantor i sprzed. gł.	Ogrodowa 15	T. 1-12
„ „ „ „ „	filja	Piotrk. 51	T. 1-23
„ „ „ „ „	T-wo „Chłopok“	Ogrodowa 15	T. 23-42
Poznański A.	skrzęcalnia	Podleśna 4	
Poznański Henryk H.	dom komisowy	Dzielnia 38	T. 6-75
Poznański Jakób	sklep tow. łokciowych	Nowomiejska 22	
Poznański N. H.	skład przędzy	Piotrk. 100	T. 11-39
Prasołowski J.	zakład tapicerski	Zawadzka 3	
Praszker A.	sprzedaż spirytusu den.	Widzews. 11	T. 26-95
Praszker G. inż.	biuro techniczne	Widzewska 38	T. 21-31
Prażmowski T.	magazyn obuwia	Wschodnia 46	
Prądyński Z.	wyroby tabaczne	Piotrk. 69	T. 11-54

**M. PRECHNER, Łódź, Nowomiejska 13.**

Warszawski skład czapek, kapeluszy, futer i przyborów dla czapników.

Preis i Wojdyślowski	fabr. tow. wełn.	Piotrkowska 50	
Preiss Adolf	roboty wodociągowe	Benedykta 13	
Prentki M.	odpadki bawełn.	Piotrkowska 116	
Pretzel Fr. i S-ka	przybory techniczne	Piotrk. 112	T. 5-25
Prives M.	tkalnia	Połudn. 52	T. 19-13
Printz H.	skład przędzy	Południowa 16	
Printz M.	przędzalnia	Zachodnia 70	
Primakow i S-ka	tkalnia i przędzalnia	Milsza 53	
„Probitas“	biuro nauczycielskie	Przejazd 6	
Probst K. Rudolf	zakład koszykarski	Pańska 59	
Prochownik M.	skład tow. łokciowych	Nowomiejska 20	
„Progress“	artykuły dentystyczne	Piotrkowska 39	
„Promień“	biuro dzienników	Piotrk. 81	T. 12-00
Proppe Wanda	prac. suk. damsk.	Piotrkowska 165	
Proppe L. Sukc.	przędzalnia	Długa 118	
Proppe Juliusz	przędzalnia	Podleśna 31	T. 28-30
Proppe i Fiedler	mech. stol. i tokarnia	Lipowa 83	T. 27-55
Propert i Krysztal	skład tow. bawełnian.	Piotrkowska 44	
Prowizer M.	skład tow. nikielowych	Północna 9	

Tow. Rusko-Francuskich Fabryk wyrobów gumowych, gutaperkowych i telegraficznych  
pod firmą

**„PROWODNIK“**

Nadworny dostawca. Oddział techniczny w Łodzi: ulica Piotrkowska Nr. 149, Tel. 4-30.

„Prowodnik“	wyroby gumowe	Piotrkowska 55	T. 60
Prusak D.	wełniana manufaktura	Zielona 13	T. 16-31
„ „	skład	Piotrkow. 49	T. 2-17

**Józef Prussak,** Łódź, ulica Juliusza № 21.  
Telefon 9-61.

**Przędzalnia wełny.**

**Oskar Prussak,** Łódź, Zielona 9.  
Telefon 7-76.

Fabryką wełnianych i półwełnianych materiałów podszewkowych.

Prussak A.	fabryka tow. wełnian.	Długa 139	T. 4-85
„ „	skład	Piotrkow. 5	T. 4-51
Prussak Moritz A.	fabr. podszew. i kam.	Spacerowa 1	T. 9-14
Prussak Manas	fabryka tow. bawełn.	Cegielniana 32	
Prusse Karol i Miller A.	fabryka kartonazų	Spacerowa 9	T. 8-29
Pruski A.	skład obuwia	Cegielniana 52	
Pruski St.	skład wędlin	Średnia 24	

Pruszycki M.	magazyn obuwia	Zachodnia 40	
Pruszynowski Salomon	rajsernia	Średnia 79	T. 28-69
Pruszynowski Julian	fabr. tow. czesankow.	Benedykta 2	T. 16-14
Pruszynowski Dawid	wyroby betonowe	Lipowa 31	T. 15-77
Pruszynowski i Friede	fabr. tow. dzierg.	Juljusza 37	T. 17-61
Prygow B.	komisjoner	Mikołaj. 61	T. 18-18
Pryzand M.	zegarmistrz	Dzielna 29	
Przedborski J. i Syn	agentury	Dzielna 28	T. 17-30
Przedmojska St.	prac. ubior. damskich	Szkolna 8	
„Przegląd katolicki“	księgarnia	Andrzeja 3	
„Przemysł drzewny“	skład drzewa	Podleśna 31	
Przezdcki W. i S-ka	zakład tapicer.-dekor.	Piotrkowska 108	
Przybysz Walenty	fabryka koszyków	Widzewsk. 5	T. 22-33
„Przybyszów“	skład kosz. i meb. i pl.	Andrzeja 3	
Przygoda B-cia	skład tow. bawełnian.	Piotrk. 64	T. 20-98
Przygodzki J. i Kessler	skład przyb. krawiec.	Dzielna 4	
Przygodzki I. K.	mag. ubior. męzkich	Zawadzka 9	
Przysucher Sz.	skład apteczny	Widzewska 36	
Przysucher I.	skład apteczny	Rokicińska 85	
Przysucher S.	apteka	Brzezińska 2	
Przytycki A. M. i S-ka	fabr. wyr. wełnianych	Piotrkowska 79	
Pstrągowski Józ. i Edw.	Wacł. skład węgla	Kolejna 2	T. 10-27
Ptasznik Sz.	sprzedaż słomy	Wólczajska 155	
Ptasznikowa W. T. S-wie	dom handlowy	Kamienna 11	T. 7-44
Pusch E. i S-ka	zakł. pogrzeb. i fabryka trumien	Przejazd 22	T. 9-80
Pytel M. i S-ka	ubioy gotowe	Nowomiejska 10	
Pytel A.	ubioy gotowe	Nowomiejska 14	

Rabinow B.	tkalnia mechaniczna	Piotrkowska 205	
Rabinowicz Herman	interes komisowy	Piotrkowska 25	
Rabinowicz J. i S-ka	fabr. tow. kamgarnow.	Wólc. 45	T. 12-87
Rabinowicz i Mazur	skład tow. wełnianych	Cegieln. 53	T. 12-75
Rabinowicz N. Ch.	sklep kolonialny	Północna 12	T. 16-84
Rabinowicz Iłja i S-ka	fabryka tow. wełnian.	Cegielniana 27	
Rabinowicz M. J.	fabryka waty	Lipowa 77	T. 16-62
Rabinowicz B. i S-ka	fabr. tow. kamgarn.	Piotrkowska 33	
Radke Robert	farbiarnia	Żubardź	T. 7-23
Radke Robert	agentury	Widzew. 86	T. 18-99
Radke i Lisner		Fajfra Bałuty	
Radke Karol	zakład kotlarski	Średnia 94	
Radomski J.	dystrybucja	Zgierska 54	
Radwański F.	zakład introligatorski	Zawadzka 8	
Radzikowski G. O.	galanterja	Wólczajska 177	
Radzikowski W.	skład apteczny	Aleksandrowska 56	
Radzyner A. S.	skład żelaza	Widzewska 57	T. 25-74
Radzyner N.	skład miedzi	Widzewska 47	

Radzyner D. B.	fabryka chustek	Piotrkowska 22	
Raetz A.	zakład kamieniarski	Cmentarna 10	
Raichert K.	skład fartuchów	Radwańska 3	
Rajbenbach H.	skład towar. kolonial.	Zgierska 16	
Rajgrodzki Herman	agentura ubezpieczeń	Zawadzka 1	T. 9-50
Rajgrodzki D.	agentury	Pańska 23	T. 14-57
Rajner P.	dom agentur.-komisowy	Wólczańska 2	T. 13-27
Rajnglas M.	fabryka szczonek	Zgierska 14	
Rakete K.	galanterja	Gubernatorska 21	
Rakowski J.	skł. soli, nafty i śledzi	Północna 10	
Rakowski i S-ka	fabr. towarów wełnian.	Piotrkowska 37	
Ramisch Edward	przędzalnia	Senator. 19	T. 4-94
Ramisch Fr.	fabryka tow. wełnian.	Piotrk. 140	T. 10-68
Rampold Emma	fabryka kołder	Nawrot 3	
Ranke Ludwik	fabryka tow. wełnian.	Dąbrowska 25	T. 80
	skład	Piotrkowska 130	T. 51
"Rapeport N.	fabryka wyr. wełnian.	Piotrk. 58	T. 14-53
"Raphael"	zakład fotograficzny	Główna 1	
Rapoport S. i M.	farbiarnia	Ziel.-Rynek 7	T. 8-25
Rapoport J. M. i L.	fabryka chustek	Zielona 10	
Rappaport Leon i S-ka	dom ekspedycyjny	Połudn. 44	T. 54 i 25-72
	kant. przy kal. st. tow.		T. 12-31
"Rappaport Ch.	drukarnia	Zawadzka 19	
Rappaport Sz.	skład towarów wełn.	Wschodnia 51	
Rappaport B-cia Z. i A.	skład towarów bławat.	Piotrk. 15	T. 15-02
Rappaport B-cia S. i J.	fabryka chustek	Andrzeja 31	
Raschig Ryszard	fabryka towarów wełn.	Główna 23	T. 11-83
Raskin i S-ka	fabr. guzików kokosow.	Widzew. 47	T. 15-27
Rassalski Ignacy	skład wędlin	Konstantynowska 12	
Rasskin L.	drukarnia i litografia	Średnia 17	
Rathe T.	masarnia	Benedykta 24	
Rathe Ferdynanda S-wie	fabryka chustek wełn.	Targowa 79	T. 1-94
	skład	Dzielna 16	T. 1-46
"Ratke A.	tkalnia mechaniczna	Średnia 90	
Ratner A. i S-ka	skład węgla	Chojny	T. 11-18
Ratner Sz.	skład towarów baw.	Cegielniana 37	
Rauch E. A.	agentury	Widzew. 122	T. 23-58
Rauch O.	zegarmistrz	Wólczańska 75	
Rausch Ferdynand	dom agent.-komisowy	Mikołajewska 63	T. 6-98
Rauter M.	fabryka towarów wełn.	Pańska 11	
Rawicki M. A.	skład futer	Cegielniana 43	
Rawinow i Łoziński	skład tow. manufakt.	Południowa 11	
Rawski M.	fabryka tow. kamgran.	Piotrk. 82	T. 16-52
Reddaway F. i S-ka	fabryka nieprzem. mat.	Zachodnia 62	
Redlich M.	skład skór	Stary Rynek 5	
Redziński B.	zakład blacharski	Wólczańska 137	
Regensberg S. B.	skład towarów wełn.	Nowom. 10	T. 20-14

Reibenbach Chaim B.	fabr. wody sodowej	Karola 8	T. 15-30
Reibenbach M.	skład przyborów kraw.	Zawadzka 2	
Reibenbach G.	sklep kolonialny	Zgierska 16	
Reibenbach S.	skład mąki	Zielona 1	
Reicher Stan. i S-ka	fabryka wyrob. pończ.	Zielona 20	T. 6-80
Reicher H. i S-ka	dom ekspedycyjny	Dzielna 26	T. 5-18
Reicher K.	drukarnia i litografia	Piotrkowska 114	
Reicher Wilhelm	skład towarów kolon.	Południowa 28	
Reichert L. H.	skład przędzy	Wólczańska 68	
Reichert R.	towary bawełniane	Zielona 14	
Reichman M. i S-ka.	towary manufaktorne	Krótką 6	
Reichman i Halpern	farbiarnia	Wólcz. 234	T. 2-68
Reichman A.	przybory dla krawców	Konstantynowska 22	
Reichman S. L.	introligatornia	Piotrk. 31 i Dzielna 22	
Reichman i Ziegler	odpadki wełniane	Południowa 25	T. 25-22
Reichstein M. E.	komisjoner	Przejazd 36	T. 7-48
Reichstein i Landau	fabr. wyr. weł. i półw.	Piotrk. 82	T. 19-33
Reider A. i W.	skład lamp	Wschodnia 54	
Rein Zyg.	kantor ekspedycyjny	Widzew. 54	T. 24-42
Rein I.	dom handl. eksp.-kom.	P. Meyera 5	T. 20-70
Reiner M.	skład dywanów	Piotrkowska 27	
Reiner Maks	skład luster i szyb	Piotrkowska 62	
Reinert W.	pralnia i chem. farbiarnia	Długa 65	
Reinert A.	tkalnia mechaniczna	Przejazd 54 i Wól- czańska 123	
Reinglas H. i S-ka	fabryka wody sodowej	Konstantynowska 44	
Reinhardt K.	browar	Ogrodowa 7	T. 6-65
Reinowski R. i Bauer	Edm. odl. żel. „Ferrum“	Widzew. 115	T. 23-82
Reiss T.	fabryka chustek	Cegielniana 3	T. 17-87
Reisfeld M.	gotowe ubiory	Nowomiejska 20	
Reisfeld J.	skład lamp	Piotrk. 33	T. 19-81

Mechaniczna fabryka wyrobów wełnianych

## A. I. REISMANN, Łódź,

Piotrkowska 48. — Telefon 9-66.

Reisman Z. S.	skład fabryczny	Nowomiejska 19	
Reisman R.	skład fabryczny	Stary-Rynek 3	T. 24-78
Reisman Józef W.	dystrybucja	Piotrk. 65	T. 23-61
Reisman D.	skład tow. wełnian.	Spacerowa 21	T. 16-13
Reitberger L.	biuro wyrab. paszp.	Piotrk. 64	T. 24-25
Reitberger Józef	biuro wyrab. paszp.	Piotrk. 107	T. 16-33
Reitberger Michał	kant. pośr. paszp. zagr.	Piotrk. 90	T. 1-61
Rekitar A. i i S-ka	skład tow. manufakt.	Piotrkowska 66	
„Rembrandt“	zakład fotograficzny	Piotrkowska 63	

„Remiza krakowska	wynajem karet	Piotrkowska 177	
Renner Maks	księgarnia	Piotrkowska 165	
„Renomé“	pracownia kapeluszy	Dzielna 34	
Renz E.	pracownia obuwia	Lipowa 75	
Resiger R.	drukarnia i litografia	N.-Spacerowa 39	T. 91
Restel G. A. i S-ka	skład sukna	Piotrkowska 100	
Reuter i Gordon Sz.	fabryka pluszu	Piotrkowska 26	
Richter Adolf	skład art. technicznych	Przejazd 4	T. 3-08
Richter B-cia i Schröter	L. fab. jedw. i przędzy	Ruda Pabjanicka	
Richter I. A.	fabryka kafli	Lipowa 68	
Richter Józef	fabr. wyr. wełnianych	Placowa 17/19	T. 48
	skład	Piotrkowska 70	T. 47
Richter Zygmunt	apretura	Radwańska 8	T. 1-36
Richter N.	galanterja i bielizna	Milsza 26	
Richter C.	księgarnia	Piotrkowska 247	
Richter i Grodziński	agentury	Zielona 8	T. 8-20
Richter Rudolf	pracownia mebli	Nawrot 82	
Richter M-me	pacownia ubior. damsk.	Piotrkowska 200	
Riedel E.	magazyn mód	Piotrkowska 148	
Riedel B.	skład tow. kolonialnych	Piotrkowska 134	
Riegler A.	agentury	Krótką 12	T. 1-73
Riesenberg Eman.	skład tow. bawełnian.	Cegieln. 27	T. 12-65
Riman K.	wyroby blaszane	Piotrk. 160	T. 17-62
Rimpel G.	skład sukna	Skwerowa 16	
Riszipan Samuel	garbarnia	Łagiewnicka	T. 25-21
Riterband	prezds. brukar.	Dzielna 61	
Ritter A. i S-ka	maszyny pończoszn.	Andrzeja 14	T. 1-45
Ritter Adolf	art. druk., lit. i intr.	Rozwad. 6	T. 14-97
Ritter Reinhold	optyk	Piotrk. 85	T. 14-39
Riwilis J.	zegarmistrz	Cegielniana 43	
Robowska Marja	ubez. na życie i od ogn.	Zawadzka 8	T. 11-52
Rochman J.	zakład blacharski	Piotrkowska 116	
Rochman M.	agentury	Cegielniana 36	
Roesner Rud.	skład galanterji	Wólczańska 129	
Roesner Herman	ślusarnia mechaniczna	Wólczańska 129	
Rogowski Bron.	insp. techn. ubez.	Andrzeja 5	T. 8-59
Rogoziński J.	zakład krawiecki	Piotrk. 83	T. 26-97
Rogoziński M.	skład tow. manufakt.	Cegieln. 39	T. 9-92
Rogoziński M.	skład kolonialny	Wschodnia 46	
Rogoziński A.	zakład krawiecki	Piotrkowska 56	
Rogoziński M. i Sachs B-cia	fabryka portjer	Zachodnia 70	
Rogoziński Michał	przedzalnia	Średnia 32	T. 26-43
Rogoziński Michał	skład tow. wełnian.	Piotrkowska 60	
Rogoziński Abram	skład tow. kolonialnych	Wschodnia 49	
„Rogów“	mleczarnia	Średnia 13	
	filja	Piotrk. 59	T. 11-84
Rohrer Karol	skład maszyn	Lipowa 93	
Rohrman Mordka	skład odpad. bawełn.	Stary Rynek 6	

Rohrmann T.	przedzalnia	Nowe-Rokicie T. 27-63
Rojter L. i Gordon Sz.	fabryka pluszu	Piotrkowska 26
Rolnicze Towarzystwo	oddział	Widzew. 50 T. 15-21
Rolnik A.	wyrób cholewek	Widzewska 129
Rolof R.	zakład ślusarski	Wólczańska 179
Romalewski S.	ślusarnia	Spacerowa 34
Rosa M-me	pracow. damsk. kapel.	Dzielna 22
Rościszewska W.	biuro nauczycielskie	Przejazd 14
Rosen S. B-cia i S-ka	fabryka wyr. wełnian.	Juljusza 44 T. 6-93
Rosen Szymon i S-ka	fabryka portjer	Cegieln. 10 T. 9-08
Rosen H.	skład tow. kolonj.	Połudn. 25 T. 25-23
Rosen A. i Neumark	skład przędzy	Zachodnia 67 T. 9-94
Rosen A. M.	skład przędzy	Wschodnia 34
Rosen L.	zakład introligatorski	Południowa 5
Rosen M.	artyk. gospod. dom.	Nawrot 14
Rosenband Józef i S-ka	ceglarnia	Stare-Rokicie
Rosenbaum Ch. J.	skład mebli	Zachodnia 18
Rosenbaum Abr.	skład skór	Nowomiejska 31
Rosenberg M.	agentury	Nawrot 2
Rosenberg J.	wędliny	Cegielniana 37
Rosenberg H.	skła tow. wełnianych	Piotrkowska 16
Rosenberg Izr.	składy nabiału	Piotrkowska 34 i 79, Wschodnia 35 T. 23-95 i Zawadzka 21
		Główna 53
Rosenberg Ch. A.	galanterja	Piotrkowska 62
Rosenberg J.	skład manufakt. tow.	Konstantynowska 84
Rosenberg J.	skład skór	Piotrkowska 30
Rosenberg Ch.	skład sukna	Północna 11
Rosenberg M.	farbiarnia drukarnia	Pasaż-Szulca 5
Rosenberg K.	agentury	Piotrkowska 209
Rosenberg Markus	fabr. przyrz. tkackich	Piotrkowska 33
Rosenberg R. E.	skład tow. łokciowych	

**FABRYKA PLUSZU**

**Samuel ROSENBLATT,** ŁÓDŹ, ul. Piotrkowska 20  
Telefonu Nr. 10-59.

Rosenblatt M.	skład węgla i wapna	Kolejna 9	T. 22-91
Rosenblatt Adam	skład apteczny	Zielona 3	T. 5-56
Rosenblatt B.	fabryka chustek	Śrenia 120	T. 12-05
	skład	Cegieln. 51	T. 16-54
Rosenblatt Bracia	fabryka chustek wełn.	Cegieln. 51	T. 7-56
Rosenblatt Max	przedzalnia	Średnia 83	T. 1-37
Rosenblatt S., akc. t.	fabryka wyr. bawełn.	Karola 36	T. 1-21
	skład fabryczny	Cegielniana 38	
Rosenblatt Sal.	skład tow. manufakt.	Piotrk. 46	T. 16-17
Rosenblatt J.	zakład krawiecki	Nowy-Rynek 3	

Rosenblatt Dawid	przędzalnia	Przejazd 58	T. 21-59
Rosenblatt Z. A.	komisjoner	Długa 23	
Rosenblatt Salomon	skł. firmy Gust. Emanuel	Południowa 42	T. 6-30
Rosenblatt i Stejkowski	przędzalnia	Trebacka 4	T. 10-50
Rosenblatt P.	towary wełniane	Piotrkowska 60	
Rosenblatt D.	towary bawełniane	Piotrkowska 83	

## Józef Rosenblatt, FARBIARNIA

ŁÓDŹ,  
ulica Benedykta Nr. 102. □□□□ Telefonu Nr. 4-62. 8

Rosenblum B-cia S. i M.	fabryka wyr. wełnian.	Piotrk. 79	T. 20-95
Rosenblum Abr. I.	restauracja	Piotrk. 38	T. 20-46
Rosenblum J. S. i S-ka	agentura bawełny	Zachodnia 57	T. 11-13
Rosenblum Abr. M.	sklep galanteryjny	Piotrkowska 14	
Rosenblum L.	skład tow. galanteryjn.	Nowom. 15	T. 12-63
Rosenblum i Kantorowicz	komisjonerzy	Cegielniana 37	
Rosenblum Michał	apteka	Cegielniana 12	
Rosenblum J.	wyroby tabaczne	Nowy-Rynek 6	T. 20-12

(właściciele firmy: Feliks Kucharzewski i Adam Poptawski)

Rosenblum Mikołaj	przędzalnia wełny	Średnia 124	T. 19-10
Rosenblum H.	skład przędzy	Zielona 6	
Rosenblum Sz.	skład płótna	Nowom. 16	T. 13-75
Rosenblum P.	magazyn mód	Piotrkowska 26	
Rosenblum H. i S-ka	galanterja	Nowomiejska 5	
Rosenblum W. Z.	towary galanteryjne	Piotrkowska 25	
Rosenblum J.	fabryka tow. bawełn.	Piotrkowska 37	
Rosenblum Sz.	skład tow. lnianych	Nowomiej. 16	T. 13-75
Rosencweig Sz.	mag. konfekcji męsk.	Nowomiejska 2	
Rosenfeld Chaskiel	fabryka mydła	Aleksandryjska 25	
Rosenfeld I.	skład żelaza	Konstantynowska 48	
Rosenmann M. A.	skład kaloszy	Nowomiejska 20	
Rosensaft M.	skład szczotek	Nowomiejska 19	

Fabryka wyrobów wełnianych i półwełnianych **Juljusz ROSENTHAL**

ŁÓDŹ,

ulica Cegielniana Nr. 25, w domu własnym. ☐☐☐☐ Telefon 6-64. 164

Rosenthal I. i H.	skład tow. wełn.	Benedykta 3	
Rosenthal Edw. i Lewinsohn H.	biur. tech.-bud.	Przejazd 6	T. 14-01
Rosenthal Dawid	fabryka wstążek	Piotrk. 183	T. 14-28
Rosenthal Adolf	fabryka mebli	Składowa 15	T. 17-13
"	skład galant. i norymb.	Dzielna 16	T. 17-28
Rosenthal Adolf B.	biuro informacyjne	Krótką 12	T. 3-74
Rosenthal Aleksander	komisjoner	P.-Szulca 20	T. 16-71
Rosenthal A.	skł. farb, obić pap. i perf.	Piotrk. 20	T. 10-56
Rosenthal Gustaw	dom handlowy	Mikołaj. 18.	T. 8-52
Rosenthal I. E.	fabryka tow. manufakt.	Piotrkowska 51	
Rosenthal Ch. S. i Synowie	skład	Zachod. 52	T. 21-28
"	fabr. wyr. wełnian.	Milsza 55	T. 25-19
Rosenthal I. J.	komisjoner	Andrzeja 44	T. 28-66
Rosenthal Juljusz	fabryka tow. wełnian.	Karola 11	T. 6-38
"	skład	Cegielniana 25	T. 6-64
Rosenthal Izaak M.	fabr. tow. wełn.	Piotrkowska 79	
Rosenthal Izr. E.	fabr. wyrobów wełn.	Piotrk. 51	T. 17-20
Rosenthal M. A.	fabr. pluszu i kamg.	Piotrkowska 62	
Rosenthal i Jonas	fabr. tow. bawełn.	Piotrk. 82	T. 15-73
Rosenreter K.	galanterja	Piotrkowska 240	
Rosenstrauch L.	drukarnia	Piotrkowska 85	
Rosenzweig Salomon	apteka	Andrzeja 26	T. 24-89
Rosicki M. i S-ka	fabr. kam. kork. i r. kork.	Orla 17	T. 9-31
Rosiński Ignacy	skład kaffi	Juljusza 31	
Rosner F.	pióra i kwiaty	Piotrkowska 36	

## KAZIMIERZ ROSZAK pod firmą „St. LEWIŃSKI“

Zakład Optyczno-Chirurgiczny i działy:  
Chemiczny, Elektrotechniczny i Fizyczny. 254

ŁÓDŹ, ul. Dzielna Nr. 1. — Telefonu Nr. 23-44.

Roszgold J.	mleczarnia i cuk.	Cegielniana 41	
Rosyjski Związek Wzajemnej Asekuracji		Juljusza 30	T. 9-72
Rosyjska fabryka farb anilinowych		Karolewska 1	T. 4-59
Ros. Tow. Przem. Hand.			
(dawn. E. Haebler)	kantor	Karola 3	T. 1-18
Ros. Tow. Transp.	biuro i składy	Mikołajewska 24	
"	wydział ubezpieczeń	Mikoł. 24	T. 23-55
Ros. Tow. Żegluga i Handlu	biuro	Dzielna 28	T. 3-06
Ros. Tow. Powsz. Elektr.	oddział łódzki	Piotrkowska 165	T. 43
Ros. Amer. Manufakt.			
gumowa „Treugolnik“	oddział	Piotrk. 125	T. 18-74
Rot Herman	fabryka chustek	Piotrkowska 64	
Rotbard i Silberschatz	fabr. tow. wełnian.	Piotrk. 83	T. 18-62
Rotbard Józef	fabr. wyr. wełnian.	Cegieln. 40	T. 9-42
Rotberg Gerszon	skład tow. wełn.	Wschodnia 51	

Rotenberg S. P.	skład firanek i dywan.	Nowomiejska 24
Rotenberg J.	fabr. tow. wełn.	Wschodnia 66
Rotenberg Ch. J.	kolonialne towary	Długa 11
Rother Gustaw	skład art. technicznych	Przejazd 46 T. 13-41
Rotkel I.	skład futer i czapek	Nowomiejska 4
Rothenberg A. i S-ka	fabryka wyr. wełn.	Piotrk. 59 T. 26-73
Rotholc M.	skład win	Górny Rynek 2
Rotman E.	tow. kolonialne	Piotrk. 273 T. 11-17
Rotszylt A.	fabr. wyr. weł. i półw.	Piotrk. 81 T. 9-91
„Royal“	zakład-kąpielowy	Pańska 53
Rozniecki B.	skład tow. galant.	Główna 49
Rożański M. i S-ka	fabryka tow. wełn.	Piotrkowska 69
Rożański I. A.	fabryka chustek	Piotrkowska 20
Rubaszkin Lew	interes przesyłkowy	Widzewska 40 T. 25-81
Rubaszkin K.	tow. akc. Drezd Man.	Piotrk. 54 T. 27-95
Rubin M. M.	skład tow. wełn.	Piotrkowska 25
Rubinowicz Jakób	skład mydła i świec	Stary Rynek 3
Rubinowicz Bracia	fabryka mydła	Aleksandrowska 101
Rubinraut B.	skład apteczny	Benedykta 21

Biurowo Techniczne **Inżynierowie D. Rubinstein i B. Landau,**  
 „DYNAMO”  
**ŁÓDŹ, ulica Nawrot Nr. 25. — Telefon 12-78.**  
 WYKONYWA: Instalacje światła elektrycznego i przenośnic siły. Instalacje  
 kanalizacyjne i wodociągowe. Połączenia z elektrociągiem. Warsztaty  
 elektrotechniczne. 101

Rubinstein M. D.	magazyn ubiorów	Nowomiejska 9
Rubinstein Ch. Z.	skład lamp	Nowomiejska 19
Rubinstein W. i S-ka	przędzalnia	Przejazd 56
„Rubnit“	skład mydła	Cegielniana 27
Rudolf Juliusz	krawiec męski	Nawrot 16
Rudomin i Jelin	ag. „B-ci Zenzinowych“	Dzielna 28
Rudski B. S.	fabr. towarów wełn.	Piotrkowska 14
Rudzki Sz. B.	komisjoner	Wólczajska 43 T. 23-30
Rudzki K. i S-ka		Andrzeja 11
Rufenach A.	sklep tow. kolonial.	Południowa 34
Ruminkiewicz J.	zakład dekorac.-mal.	Wólczajska 216
Rumkowski I. i L. Nei-		
man i-r	fabryka serwet plusz.	Piotrkowska 86
Rundó Paweł	agentury	Pas.-Szulca 15 T. 12-66
Rundstein A.	drukarnia	Dzielna 28 T. 12-69
Rupf E.	zakład tapicerski	Mikołajewska 79
Rusinow L.	fabryka tow. wełn.	Cegielniana 26
Ruska fabr. anilin. farb	(L. Cassella i S-ka)	Karolewska 1 T. 4-59
Russ M. N.	skład odpadk. baw.	Widzewska 46
Russ L.	skład mater. piśm.	Wschodnia 43

## H. RUSSAK, Łódź, Piotrkowska 38

Telefon 20-25.

Skład zegarów ELEKTRYCZNYCH, ściennych i stojących, oraz  
 zegarków pierwszorzędnych firm. 72

Russek Ch. J.	fabryka chustek	Piotrkowska 26
Russko-Wschod.-Azyat.	tow. żeglugi parowej	Piotrkowska 107
Ruszecki N.	skład czapek	Nowomiejska 8
Ruszecki Abr.	kantor przewozowy	Brzezińska 13 T. 25-27

## BIURO TECHNICZNE Inż. H. Rutke

ŁÓDŹ, ulica Dzielna 13. — Telefonu Nr. 17-16. 280

Rutkowski St.	urządzenia elektrotechn.	Piotrk. 46 T. 16-28
Rutstein Ch. S.	skład lamp i szkła	Północna 8 T. 6-73
Rühman Karol	zakład blacharski	Piotrkowska 160
Rüttiger Louis	agentury	Szkolna 5
Rybarkiewicz i Smoliński	fabryka pilników i wag	Milsza 55
Ryczel Józef	fabr. baweł. tow. i got. fartuchów	Zgierska 25
Rydza W.	mleczarnia	Benedykta 1
Rydziński J.	skład obuwia	Zgierska 5
Rynaldo M.	zakład krawiecki	Długa 8
Rylski Zdzisław	skład orkiestrjonów	Piotrkowska 223
Rynikowski J.	skład instr. muzycznych	Długa 64
Ryski Bank Handlowy		Zachodnia 64
Rywlin i Neldnar	fabryka pluszu	N.-Zarzew. 47 T. 27-69

## M. RZEPKOWICZ i BRACIA MĄCZKI,

Łódź, ulica Średnia 75/77, Tel. 7-54.

Przędzalnia wełny i sprzedaż przędzy, 81

Rzepkiewicz M.	skład odpadków	Zawadzka 19
Rzewuska Emilia	sklep spożywczy	Długa 152
Rzewuska A.	skład resztek	Piotrkowska 185
Rzeszkowski A. J.	skład obuwia	Nowomiejska 6
Rzeźnia miejska	Tow. Akc.	Inżynierska 1 T. 46
Rzeźnia bałucka	zrzeszenie gromadzkie	Łągiewnicka 47 T. 17-99



„Sabina“	prac. okryć damskich	Widzewska 104
Sachs Emma	sklep kolonialny	Wólczańska 141
Sachs Ign. i S-ka	chemikalja i farby	Benedykta 3 T. 10-42
Sachs Józef dr.	agentury	Piotrk. 107 T. 13-81
Sachs Madame	magazyn mód	Piotrkowska 35
Sachs, Likier i S-ka	biuro ogłoszeń	Piotrkowska 18
Sachs Ch. J.	skład ubiorów	Piotrkowska 120
Sack i Förster	fabryka chustek	Piotrkowska 33
Sackheim Ch. S.	fabryka tow. wełnian.	Pas.-Meyera 5 T. 3-72
Sackheim i Hurwicz	fabryka wyr. wełnian.	Piotrkowska 64
Sackheim O.	skład towar. wełnian.	Cegielniana 36
Sackheim M. Ch.	fabryka pluszu	Piotrk. 69 T. 24-47
Sackheim L.	skład herbaty	Cegielniana 49
Sadokierski E.	introligatornia	Piotrk. 112 T. 15-55
Safian Jakób	agent	Spacerowa 29 T. 26-89
Safraj Izr. L.	skł. wełn. i półw. tow.	Piotrk. 36 T. 17-29
„Salamandra“	Towarz. Ubezpieczeń	Benedykta 3 T. 8-99
Salamon I. L.	skład przędzy	Piotrkowska 37
Salomon A. i Gębarski	St. szlifiernia szkła	Widzewska 145
Salomon E.	zakład introligatorski	Zawadzka 10
Salimon D. B.	skład tow. wełnian.	Andrzeja 4 T. 16-47
Salcwedel A. R.	agentury	Mikołajewska 35
Salkind L. M.	hurt. skład rosyjs. man.	Zielona 7
„Salomea“	pracownia gorsetów	Dzielna 20
Salomończyk P.	wyroby blaszane	Benedykta 36
Salomończyk i Bonik	tkalnia	Zachodnia 26
Salomonowicz S. i S-ka	zakład stolarski	Wschodnia 72
Salomonowicz Z.	skład mat. budowl.	Południowa 20
Salomonowicz Leon	skł. mebli i zakł. stolar.	Kamienna 2
Salski Fr.	przedsiębior. budowl.	Pańska 44 T. 12-51
Salwa W.	zakład ogrodniczy	Dzielna 4, Zgierska 7, Główna 51, Piotrkow- ska 76 i 309 T. 14-99
„ „	filje	i Spacerowa 13

„Salwator“ browar Widzewska 79 T. 14-78

**Zakład wyrobów bednarskich**

**Louis Salzwedel** dawniej **Karol Wegener**

Łódź, ulica Radwańska 28. 44

Przyjmuje obstalunki wszelkiego rodzaju dla celów fabrycznych.

„Salwator“	skład warszawsk. piwa	Brzezińska 15 T. 25-34
Salzberg H. M.	introligatornia	Spacerowa 37
Salzmann S. dr.	agentury	Pas.-Szulca 5 T. 11-68
Salzman Józef	skład drzewa	Aleksan. 88 T. 17-35
Salzwedel Louis	wyroby bednarskie	Radwańska 28 T. 12-59
Salzwedel G.	pracownia kufrów	Główna 36
Sałecki Ch.	zakład krawiecki	Cegielniana 65
Samet B-cia	fabryka tow. bawełn.	Widzewsk. 184 T. 9-48
„ „	skład	Piotrkowska 46
Samet S.	skład przędzy	Wschod. 65 T. 9-49
Sandberg J.	skład ubiorów	Główna 1
Sandmeer E.	zakład fotograficzny	Konstantynowska 3

**Olga Sanne,** Łódź, ulica Piotrkowska 101.

Sprzedaż porcelany, fajansu i szkła. 197

Sanne Georg	fabryka mebli	Widzewska 136
Sanne Thea	skł. porcel., szkła i fajans.	Piotrkowska 191
„Sanitas“	zakład kefiru	Krótką 9
„Sanitas“ (Brühl J.)	skład instrum. dentyst.	Krótką 4
Sandzer Simon	towary manufaktorne	Piotrkowska 38
Sapir B.	fabryka chustek	Nawrot 1
Sapir i Weiss	fabryka pończoch	Długa 77 T. 21-66
Sapiro B.	agentury	Cegieln. 53 T. 9-56
„Saturn“, tow. akc.	przed. kopalń. kantor	Skwerowa 3
Sauer P.	fabryka szczotek	Rozwad. 16 T. 24-90
Schaffer Jan	przedsięb. studniarskie	Nawrot 92 T. 27-74
Schapiro Sz.	zakład krawiecki	Cegielniana 57
Schapiro I.	skład papieru	Piotrk. 37 T. 19-85
Schapiro Sz. i Gordon	fabryka tow. wełnian.	Piotrk. 26 T. 20-82
Schapiro Maks	agent	Ewangiel. 7 T. 11-81
Schapiro I. M.	fabryka wyr. wełnian.	Cegieln. 29 T. 11-77
Schatz N.	fabr. wód. min. „Destylacya“	Milsza 4 T. 22-45
Schatz N., magister	laboratorj. chem.-bakt.	N.-Spacerowa 49
Schatzkin B-cia	skład tow. manufak.	Piotrk. 16 T. 20-68
Scheibe D.	skład kołder	Ogrodowa 1
Scheibler K. tow. akc.	fabr. tow. bawełnian.	Kątna 5
„ „ „ „	biuro centralne	Wodny Rynek 1 T. 101 i T. 26-25
„ „ „ „	bielnik	Emilji 3 T. 1-79
„ „ „ „	składy	Piotrk. 11 T. 1-02
„ „ „ „	filja	Piotrk. 39 T. 1-38
Scheinrock M. i Syn	skład przędzy	Widzewsk. 182 T. 16-97

Schepke G.	piekarnia	Główna 38	
Schepe i Hausig	towary kolonialne	Konstantynowska 43	
Schepke Wilh.	"	Rzgowska 10	
Scheps Jakób	skład tow. łokciowych	Nowomiejska 20	
Scheps Syna	fabryka tow. wełnian.	Piotrk. 79	T. 24-63
Sches M. H.	fabryka tow. kamg.	Piotrkowska 69	

Towarzystwo Akcyjne 127

**S. SCHEPS i S-ka, Łódź, Krótka 2, T. II-12.**

Fabryka towarów wełnianych.

Scher J. M.	komisjoner	Dzielna 3	T. 6-11
Scher Ch.	skład obuwia	Średnia 5	
Schick B-cia	skład tow. manufakt.	Spacerowa 29	
Schick L. i Hohenschefer	fabryka sznurów	Piotrkowska 58	
Schier Józef	galanterja	Piotrkowska 129	
Schiefenbauer i Paperno	fabryka tow. wełnian.	Piotrkowska 20	
Schiffmann N.	skład tow. jedwabn.	Piotrkowska 6	
Schiff Hieronim	kantor wymiany	Piotrk. 78	T. 5-73
Schildhaus E.	galanterja	Widzewska 28	
Schilling G. O.	restauracja	Piotrkowska 191	
Schiller F.	fabryka fartuchów	Długa 66	T. 25-18
Schindel G.	masarnia	Konstantynowska 52	
Schindlauer Edw.	jubiler i zegarmistrz	Piotrkowska 105	
Schimmel E.	magazyn mód	Piotrkowska 133	
Schlesinger I. S.	fabryka pończoch	Pańska 31	T. 23-17
Schlesinger D. L.	skład przędzy	Piotrkowska 60	

Towarzystwo Akcyjne Wyrobów Kapeluszkowych

**Hermana Schlee, Łódź, Targowa 20.**

Telefon 2-45. 113

Schlossberg U.	fabryka tow. wełnian.	Krótka 5	T. 10-97
----------------	-----------------------	----------	----------

**Bracia Schlossberg, Łódź, Cegielniana 55.**

Telefon 8-73.

KANTORY: Moskwa, St.-Petersburg. FILJE: Samarkand, Buchara, Kokand, Andżan, Namangan, Taszkent. 123

Schlösser Sz.	skład sukna	Zawadzka 4	
Schlösser i S-ka	fabryka tow. półwełn.	Piotrk. 19	T. 18-40
Schmechel Hugo	fabryka pluszu	Piotrkowska 34	
Schmechel Emil	dom konfekcyjny	Piotrk. 98	T. 7-21

**OBUWIE I KONFEKCJA**

**Schmechel i Rosner**

ŁÓDŹ, PIOTRKOWSKA 100. ☐☐ TELEFON 14-92.

Schmeller Karol	farb. przędzy baweln.	Widzew. 170	T. 6-01
Schmeller i Schubert	zakł. ślus.-mechan.	Senatorska 4	T. 17-06
Schmid Konrad i S-ka	fabryka wozów	Widzewska 95	
Schmidt Karol	fabryka chemicz.	Leszno 51	T. 3-37
Schmidt Aleksander	apretura i farbiarnia	Piotrk. 220	T. 14-65
Schmidt Adolf	apretura i farbiarnia	w Żabieńcu	T. 61
"	skł. fabr. tow. baweln.	Zielona 16	T. 78
"	fabryka	Żgierska 25	
Schmidt Oskar	fabryka wyr. z drzewa	Łągiewnicka 47	
Schmidt Adolf	skład węgla	Srebrzyńska	T. 21-58
Schmidt F. i Syn	fabryka tasiem	Pańska 98	T. 24-17
Schmitz Wanda i S-ka	skł. tow. galant. i fart.	Zarzewska 45	
Schmieder Louis i S-ka	fabr. wyr. wełn. i półw.	Piotrk. 136	T. 4-69
Schmitz i van Endert	fabryka tow. jedwabn.	Cegielniana 13	T. 4-64
Schneerson L.	skład tow. wełnian.	Zawadzka 22	
Schneider A.	zakład rymarski	Piotrkowska 178	
Schneider A.	zakład fryzjerski	Piotrkowska 70	
Schneider J.	skład bielizny	Piotrkowska 126	
Schneider Józef	skład tow. bawełnian.	Piotrkowska 165	
Schneider A.	skład krojów	Rozwadowska 6	

MAGAZYN MÓD

**JANINY SCHOENEICH, ŁÓDŹ,**

ulica Andrzeja Nr. 5. 186

Schoeneich i Pałaszewski	biuro kon-techniczn.	Zakałn. 85/87	T. 11-72
Scholle S. i S-ka	zakł. art. rob. ręczn.	Piotrkowska 99	
Scholtz Richard	przedsięb. budowl.	Widzew. 102	T. 27-77
Scholtz I. R.	agentury	Widzewska 136	
Scholtz Rudolf	fabr. tekst., piec. kafl. i maj.	Wodna 33	T. 5-12
Schön M.	ślusarnia	Piotrkowska 108	
Schön Wilhelm	skład tow. kolonialn.	Rozwadowska 17	
Schönberg E.	magazyn mód	Piotrkowska 10	
Schönborn R.	sklep galanteryjny	Nawrot 5	
Schönborn Karol	przedsięb. budowlane	Zakałna 85	
Schönfein i Löwenstein	fabryka wyr. wełnian.	Mikołaj. 74	T. 13-68
"	skład	Piotrk. 93	T. 8-01
Schönholz L.	drukarnia	Piotrkowska 243	
Schönwald B-cia	fabr. chustek fantaz.	Południowa 6	

Schönwitz H.	skł. instr. muzyczn.	Piotrk. 128	T. 19-47
"	zastępstwo „Bruhnsa“	Piotrkowska 128	
Schönwitz Julian	fabr. chem.-techniczna	Piotrk. 223	T. 8-44

**Julian Schönwitz,** Łódź, ulica Piotrkowska № 223,  
Tel. 8-44.  
**Fabryka chemiczno-techniczna.**  
Specjalność: oleje, smary i tłuszcze techniczne dla fabryk i dróg żelazn. 116

Schöpke Adolf	fabr. maszyn i pomp	Wólczańsk. 168	T. 6-70
"	farbiarnia	Piotrkowska 220	
Schör B-cia	komisjonerzy	Cegielniana 26	
Schreer Gustaw	przedzalnia wigonji	Skwerowa 9	T. 6-25
Schreer K.	prac. przyb. tkack.	Luży 57	
Schröder R.	apretura i farbiarnia	Luży 50	T. 23-77
Schröter B-cia	skład przędzy	Piotrk. 26	T. 9-37
Schröter Maurycy	apretura	Zachodnia 25	T. 21-40
Schröter Leopold	wyrob. wełn. i czesan.	Pańska 85	T. 6-66
Schröter Maks	apret. i fabr. tow. wełn.	Spacerowa 39	T. 6-45
"	skład	Piotrk. 150	T. 4-22
Schübert J. L.	zakład stolarski	Krótką 9	
Schubert J.	pracownia ram		
Schuckert i S-ka tow.	akc. tow. elektryczne	Zarzevska 63	T. 23-36
Schuhman Aleksander	agent	Nawrot 7	T. 6-23
Schultz Teodor i S-ka	agentury	Nowo-Spacerowa 49	
Schultz R.	fabryka mebli styl.	Długa 112	T. 23-33
Schultz A.	piekarnia	Główna 25	
Schultz Albin	cegielnia	Rokicie	
Schultz B.	fabr. tas. i wstąż. gum.	Wólczańska 212	
Schultz B-cia	agentura bawełny	Julusza 30	T. 9-72
Schultz Paweł	farbiarnia i apretura	Zawadzka 16	T. 8-94
Schultz R.	fabryka kafli	Wodna 33	
Schultz Karol	fabr. chustek i kołder	Pańska 106	T. 7-90
Schultz i Fuchs	przedz. weł. i fabr. waty	Średnia 129	T. 6-99
Schultz Henryk	skład tow. kolonialn.	Piotrk. 93	T. 16-26
Schultz Paulina	zakład kąpielowy	Szkolna 11	
Schultz J. M.	zakład introligatorski	Piotrkowska 50	
Schultz G.	farbiarnia	Mikołajew. 76	T. 22-41
Schultz Bruno	fabryka tasiem gumow.	Wólcz. 212	T. 25-28
Schülde A.	skład farb i chemik.	Połudn. 63	T. 6-49
Schüller F.	fabryka fartuchów	Benedykta 24	
Schumacher M.	zakład zegarmistrzows.	Piotrkowska 33	
Schumpich i Richter	fabryka wstążek	Długa 118	
Schütz i Hampel	tkalnia mechaniczna	Widzewska 154	
Schütz T.	skład szczotek	Piotrkowska 27	
Schütz H	fabryka szczotek	Zielona 14	

**T. SCHÜTZ** ŁÓDŹ. Piotrkowska 27,  
(róg Cegielnianej).  
**Specjalny magazyn szczotek i pędzli.** 87

Schwalbe Henryk	skład towar. galanter.	Piotrkowska 55	
Schwalbe P. i M.	skład galant. i bielizny	Piotrkowska 85	
Schwartz Gustaw	zakład malarski	Nawrot 25	
Schwartz J.	skład instrum. dentyst.	Piotrk. 59	T. 29-38

**Adolf Schwartz i S-ka, Oddział w Łodzi: Pnsta 10, Tel. 3-12.**  
Fabryka w Berlinie.  
Berlińska fabryka pasów trans. i wyrobów technicznych z gumy i asbestu i mech. tkalnia pasów z wielb. sierści, balaty i bawełny. 116

Schwartzman M.	drukarnia	Pańska 11	
Schwartzschultz Edm.	przedzalnia i niciarnia	Średnia 155	T. 7-96
Schwartzwasser Sz.	biuro inkasa	Zawadzka 10	T. 10-82
Schwief J. i Syn	tow. manuf.	Piotrkowska 39	
Schweigert Ludwik	wynajem powozów	Nawrot 39	T. 18-13
Schweikert F. Wil., t. a.	fabryka wyr. wełnian.	Wólcz. 215	T. 1-80
"	składy	Piotrk. 56	T. 27-46
"	"	i 147	T. 49
Schweikert K.	zakł. grawer. walców	Wólcz. 212	T. 9-44
Schweikert F.	zakład malarski	Nawrot 20	T. 16-77
Schweikert Waldemar	przedzalnia	Średnia 154	T. 9-11
Schweitzer W.	skł. mat. piśm. i drukarn.	Piotrk. 114	T. 14-35
Schwertner R. i S-ka	odlewnia	Długa 99	T. 27-25
Schwertner R.	zakł. ślus.-ażur.-budowl.	Wólczańska 35	
Sebastian G. A.	agentury	Rozwadowska 6	T. 6-50
Secemski Józef	skład towar. wełnian.	Nowomiej. 26	T. 24-83
Secemski Mendel	skład towar. wełnian.	Północna 1	
Seeliger Ferdynand	apret. baw. i jedwabiu	Piotrk. 184/186	T. 27
Segała Jakób	przed. rob. brukarskich	Dzielna 47	
Segała M. Ch.	skład mebli	Piotrkowska 21	
Seidelman i Handels	kantor	Piotrk. 35	T. 20-48
Seidenfeld M.	fabryka pończoch	Wschodnia 27	T. 24-18
Seidler Józef	skład szyb	Widzewska 122	T. 16-70
Seidler A. M.	skład tow. łokciowych	Widzewska 41	T. 22-36
Seidler P.	kwiaciarnia	Piotrkowska 122	

**CH. SEJNENSKI, ŁÓDŹ,**  
ulica Cegielniana Nr. 27. — Telefon 15-41.  
**Fabryka wyrobów wełnianych i półwełnianych.** 8

Seiler Teodor	fabryka wyr. bawełn.	Karola 19	
„Selas“	skład	Piotr. 265	T. 14-45
Seliger J. L.	biuro techniczne	Spacerowa 27	T. 11-19
Selman i Maso	skład pierników	Zawadzka 6	
Seeman K.	fabr. tow. wełnianych	Cegielniana 68	T. 17-69
Seman K.	skład wędlin	Mikolajewska 71	
Semler Józef	biuro techniczne	Wólczan. 220	T. 2-09
Sender A.	tkalnia mechan.	Lipowa 43	
Senderowicz M. Cn.	skład mąki	Stary Rynek 13	
	zakład blacharski	Zielona 15	

### JERZY SERBEK, Łódź, ul. Piotrkowska 92.

Skład broni i przyborów myśliwskich, oraz warsztat puszkarski.  
Reperacje wykonywam szybko i starannie. 91

Serejski i Birstein	fabryka tow. wełnian.	Luizy 55	T. 10-83
„Serejski M.“	skład tow. wełnian.	Spacerowa 39	T. 6-67
Serejski i Dubson	fabryka pluszu	Krótką 5	T. 11-01
„Sibert M.“	skład tow. wełnian.	Piotrk. 59	T. 3-81
Siebeneichen L.	fabryka	Długa 93	T. 13-60
Siegelberg E.	skład cukierków	Wólczaniska 135	
Siegelberg R.	skł. naczyń Kuchen.	Piotrkowska 84	
	skład futer i kapeluszy	Piotrkowska 17	
	magazyn kapeluszy	Piotrkowska 5	

### M. SIEGELBERG, ŁÓDŹ, Piotrkowska 45.

Wyroby platerowane, oksydowane i brązowe. 273

Siegelman Sz.	zakład stolarski	Cegielniana 55	
Siemens i Halske		Piotrk. 150	T. 29-15
Siennicka J.	skład tow. łokciowych	Widzewska 193	
Sieradzki J. H.	skład skór	Średnia 7	

### Emanuel Sieradzki,

Łódź, ulica Piotrkowska 15. Telefon 12-44.

Hurtowy i detaliczny skład futer i kapeluszy. 232

Sieradzki M.	fabryka waty	Piotrkowska 114
Sieradzki J. M.	towary kolonialne	Brzezińska 11
Sierpiński W.	zakład mechaniczny	Widzewska 86

### Specjalny zakład prawdziwego leczniczego KEFIRU K. SIGALINY z Kaukazu

Łódź, ulica Zawadzka Nr. 21.

92

Sikorski Leopold	agent-komisowy dom	Zielona 26
Sikorski F.	piekarnia	Konstantynowska 19
Silber Leon	fabr. towarów wełn.	Spacerowa 3
Silberberg Maks	skład luster	T. 23-12
Silberberg Sch. i Przedeci Ch.	skład tow. wełnianych	Piotrkowska 62
Silberberg Abram	skł. skór. wal.	Południowa 8
Silberberg A.	sklep kolonialny	Piotrkowska 81
Silberberg N. M.	skład mat. piśmiennych	Wschodnia 52
Silberberg A.	wyrób skórzan. waliz	Nowomiejska 17
Silberberg Ch. D.	zegarmistrz	Południowa 1
Silberberg J.	zegarmistrz	Konstantynowska 8
Silberberg i Berkowicz	fabr. wyr. wełnianych	Piotrkowska 14
		Piotrk. 69
		T. 21-26

### DOM HANDLOWY H. Silberblatt i Synowie

FABRYKA WYROBÓW KAMGARNOWYCH I WEŁNIANYCH.  
Łódź, Prywatna 3/5, róg Średniej № 126. Telefon 15-54.  
Kantor i Skład: Dzielna № 9, Telefon 6-06. 202

Silberblatt, D.	fabr. tow. wełn.	Benedykta 1
Silberblatt H.	skład manuf. tow.	Piotrk. 48
Silbermann	przędzalnia	T. 14-67
Silbermann F. A. i S-ka	skład sukna i kortów	Wierzbowa 5
Silberschatz A. E.	galanterja	T. 22-35
Silberschatz Jakób	skład przędzy	Cegielniana 39
Silberszac M.	towary wełniane	Nowomiejska 19
Silberszätz I. W.	skład przędzy	Wschodnia 27
Silberstein W.	skład sukna	Piotrkowska 58
Silberstein i Schapowal	fabryka chust. jedwab.	Piotrkowska 60
	skład	Piotrkowska 37
Silberstein M	„ tow. akc.	Anny 25
„ „ „ „	fabryka tow. wełnian.	Cegieln. 28
„ „ „ „	skład i biuro centralne	T. 19-18
„ „ „ „	przędzalnia	Piotrk. 242
Silberstein „Salomon“	fabr. wyr. wełnian.	T. 1-40
Silberstein D.	komisjoner	Piotrk. 40
Silberstein Max	fabryka chustek	T. 1-41
Silberstein H. i S-ka	skład	Pusta 13
Silberzweig Adolf	dom komisowo-agent.	T. 1-42
		Długa 79
		T. 12-50
		Widzews. 38
		T. 17-25
		Zachodnia 70
		T. 21-95
		Piotrkowska 50
		Wólcz. 27
		T. 10-34

„Sila“	stowarzyszen. spożyw.	Dzielna 46
Sima Leon	przedzalnia	Szosa-Aleks. 6 T. 22-69
Simchen Rudolf	rysownia wzorów	Główna 11
Simon M.	przedzalnia	Widzewska 188
Simsch G.	restauracja	Średnia 2
Sina L.	skład nafty i mydła	Andrzeja 44

**Pierwsza Parowa Fabryka Napojów Gazowych**  
**„SINALCO“** Właściciel: L. W. JURASZEK  
 w ŁODZI, ulica Długa 91. ::::: Telefon 19-78. 286

Sinderman A.	skład kapeluszy	Główna 14
Sinderman Fr.	fabryka gilz	Rokicińska 5
Singer Herman	agent warsz. tow. ubez.	Średnia 4 T. 20-20
Singera Kompanja	składy maszyn do szycia	Piotr. 273 i 86 T. 19-27
„ „	biuro centralne	Zgierska 9 i Konst. 35 T. 21-30
„ „	skład kapeluszy	Dzielna 38
Skalar F.	piekarnia	Milsza 23
Skarbek K.	zakład rymarski	Wólczańska 39
Skarżyński J.	skład nasion	Piotrkowska 162
Skorasiński J.		Konstan. 37 T. 21-74

**Fabryczny Magazyn St.-Petersburskiego Towarzystwa**  
**MECHANICZNEGO „SKOROCHOD“,**  
**OBÚWIA** ŁÓDŹ, ulica PIOTRKOWSKA Nr. 53. 124

Skosowska H.	pracownia sukien dam.	Zawadzka 23
Skosowski W.	pracow. wyr. skórzan.	Południowa 7
Skrzycki Jan	zakład kotlarski	Widzewska 136 T. 5-03
Skrzycka W.	pralnia chemiczna	Dzielna 23
Skrzynek M.	sklep spożywczy	Średnia 29
Skrzypińska Z.	szkoła kroju i szycia	Piotrkowska 243
Skulski i Brandysiewicz	fabryka krochmalu	Piotrk. 207 T. 11-76
Skupiński J.	zakład fryzjerski	Zawadzka 4
Sliwowski H. I.	skład apteczny	Pabjanicka szosa 36
Słama Józef	fabr. fartuch. i halek	Piotrkowska 243
Słomnicki Ad.	księgarnia	Piotrkowska 24
Słomnicka R.	skład apteczny	Wschodnia
Słotnikow L. I.	towary łokciowe	Nowomiejska 10
Słotnikow N. J.	mag. wyr. lnian. i baw.	Piotrkowska 21
Smiłowski I.	agentury	Piotrk. 121 T. 5-26
Smoleński Adolf	skład odpadk. baw.	Dzielna 47 T. 20-75
Smulewicz i Korn		Zielona 8 T. 12-80
Snaj Artur	interes transportowy	Konstant. 66 T. 25-45

Sobańskie K. i M.	magazyn mód	Andrzeja 4
Sobociński H.	pralnia	Średnia 26 T. 10-44
Sobol S.	galanterja	Piotrkowska 64
Sobol M.	galanterja	Piotrkowska 167
Société de Publicité Internationale	biuro ogłosz.	Główna 47
Söderström M. F.	ubioiry damskie	Przejazd 14
Söderström Gustaw	agent. i biuro techn.	Widzewska 75 T. 18-37
Sohlich Gustaw E.	fabr. „Polisulfinu“	Główna 26 T. 8-35
Sokolewicz Wacław	apteka	Widzewska 70 T. 20-00
Sokołowski W.	pralnia chemiczna	Widzews. 39 i Ziel. 15
Sokołowski Jan	zakład blacharski	Widzewska 75
Solnik Ch.	skład węgla	Kolejna 4 T. 20-71
Sołowiejczyk P.	manufakt. wełn.	Cegielniana 49
Sołowiejczyk B.	zegarmistrz	Cegielniana 26
Sommer Alfred	fabryka powozów	Benedykta 16 T. 7-99
Somya Karol	skład art. tech. i żelaza	Piotrk. 192 T. 5-71
Sonnenberg I.	skład towar. wełnian.	Piotrk. 42 T. 20-35
Soryn I. L.	skład wełny	Piotrk. 55 T. 9-28
Sowiński B.	masarnia	Piotrkowska 269

## Inż. Spektor i Wisner,

288 ŁÓDŹ, ulica Widzewska Nr. 47. Telefon 20-02.

**Elektrotechniczne biuro instalacyjne.**

Spicberg B. i S-ka	fabr. wyr. wełnianych	Piotrkowska 38
Spieß L. i Syn (tow. akc. zjedn. aptek)	skład apteczny	Piotrk. 107 T. 85
Spiegel i S-ka	szarparnia	Zachodnia 59
Spiro H.	skł. reszt. tow. akc. T-wa „M. Silberstein“	Piotrkowska 19
Spiro J.	sprzedaż sukna i kort.	Północna 2
Spiro D.	biuro prośb	Wschodnia 44
Spiro H. i S-ka	skład resztek	Piotrkowska 19
Spirytus H. M.	skład żelaza	Rokicińska 14
Spodenkiewicz J.	sklep galanteryjny	Nawrot 56

## A. SPODENKIEWICZ, Magazyn bielizny i towarów galanteryjnych

170 Łódź, ulica Konstantynowska Nr. 26.

Spokojny I. S.	pracownia ram	Piotrkowska 16
„Spójnia“	towarzystwo spożywcze	Franciszkańska 29
Spółka mlecz. ziem. łęczyc. (S. Kohanowski)	skład mleka i masła	Andrzeja 7 T. 9-65

Spreiregen B.	fabryka tow. wełnian.	Benedykta 2
Spreiregen B. i S-ka	skład tow. bawełnian.	Karola 36 T. 13-96 i 6-40
Srebrnik S.	skład skór	Południowa 5
Stacja miejska	Dróg Żel. Poł.-Wschod.	Piotrk. 114 T. 28-88
" "	składy	Piotrkowska 116 i Ekaterinburska 8
Stachlewski Edm.	skł. galant. i zabawek	Średnia 20
Stachulec A.	magazyn obuwia	Piotrkowska 138
Stadtländer Otto	agentury	Rokicińska 13 T. 9-16
Stadnicki I.	sklep kolonialny	Andrzeja 10 T. 15-88
Stange D.	zakład grawerski	Piotrk. 93 T. 25-24
„Stanisław“	magazyn bielizny	Konstantynowska 37
Staniszewski J.	pralnia chemiczna	Południowa 1
Stark Fr. jr.	biuro techn. i budowl.	Południowa 40 T. 15-58
Stark Oskar	krawiec męzki	Wółczańska 79
Starke Otto	fabryka wyr. wełnian.	Nawrot 30
Staškowski Leopold	mag. i prac. krawiecka	Przejazd 12
Stawowy M.	magazyn obuwia	Główna 36

Biuro Techniczno-Budowlane i przedsiębiorstwo budowlane  
**Inżyniera i Architekta KAZIMIERZA STEBELSKIEGO,**

Łódź, Mikołajewska 22, Telefon 3-96. 212

Stechlik L. i S-ka	fabryka fartuchów	Widzewska 89
Steck J.	przedsiębiorst. budowl.	Targowa 83 T. 14-44
Stefan Ludwik	sklep kolonialny	Nawrot 45
Stefan i Werner	fabr. wyr. weł. i tryk.	Wierzbowa T. 29-68
„Stefanów“	zakład ogrodniczy	Przejazd 12
Stefańscy B-cia	zakład dekor.-malarski	Przedzalniana 20
„Stefanja“	magazyn mód	Widzewska 45
Stefaniak Antoni	zakład stolarski	Zarzevska 79
Stefanus Jan	skład węgla	Węglowa 15 T. 5-36
Stefanus Edm.	fabryka maszyn	Cegieln. 81 T. 2-43

**E. STEGMANN, PIOTRKOWSKA 144.**

Skład towarów wełnianych. 114

Stegmann St.	agentury	Główna 52 T. 5-95
Steinr Anna	skład bielizny	Piotrkowska 269
Steigert Gotfryd	fabryka wyr. bawełn.	Piotrk. 159 T. 5-81
Steigert B-cia	przedzalniana	Karola 5 T. 14-17
Steigert Jakób	farbiarnia	Widzewska 185 T. 7-13
" "	przedzalniana	Wółczańska 188 T. 7-93

Steigert Teodor	fabryka wyr. wełnian.	Piotrk. 90 T. 6-46
Stein i Chmielnicki	introl. i wytlacz.	Piotrk. 64 T. 28-36
Stein P.	skład futer i czapek	Nowomiejska 2
Stein H.	skład futer i czapek	Nowomiejska 2
Stein M.	komisjoner	Zielona 28 T. 26-44
Stein M.	skład apteczny	Konstantynowska 15
Stein Ludwik	skład apteczny	Brzezińska 23
Stein Henri	przedzalniana wełny	Luizy 55 T. 13-49

Skład towarów wełnianych (en gros)

**CH. STEIN,** w Łodzi,  
Cegielniana 38. T. 10-57. 110

Steinberg Ch.	skład tow. wełnian.	Piotrkowska 81
Steinert Karol	fabryka wyr. bawełn.	Piotrk. 276 T. 1-25 i 1-28
Steinschneider Henoch		Wschodnia 34 T. 16-69
Steinschneider i Immisch	agentury	Piotrkowska 107 T. 35
Stelzner B.	zegarmistrz	Średnia 47
Stek I.	zakład budowlany	Targowa 83 T. 14-44
Stender H.	fabryka pończoch	Dzielna 64 T. 26-80
Stenzel Fryderyk	młyn i piekarnia	Średnia 58
Stenzel B-cia	fabr. dachówek żłobk.	„Ksawerów“ p. Pabjan.
Stenzel Jan	cegielnia	wieś Dąbrowa
Stenzel Fryd.	"	Nowe-Chojny
Stephan S. i S-ka	agentury i komis.	Piotrk. 191 T. 6-33
Stephan W.	biuro techniczne	Piotrk. 154 T. 10-90
Stephan L.	fabr. podsz. do kaloszy	Długa 121
Stephan W. i F. Richter	zakład elektrot.	Piotrk. 123 T. 10-90
Stern A.	materiały piśmienne	Wółczańska 43
Stern A. M.	skład tow. lnianych	Nowomiejska 15
Stern Rudolf	cukiernia	Piotrk. 118 T. 29-54

Fabryka mech. wełnianej, jedwabnej, puchowej i stebnow. tkanej waty

**STETKA i S-ka,** ŁÓDŹ, Zakątna № 86.  
Telefon 12-42.

Stift S.	zakład grawerski	Piotrkowska 14
Stift P. H.	zakład grawerski	Piotrk. 66 T. 16-30
Stift G.	introligatornia	Konstant 28 T. 29-08
Stifter Maksym i Baruch	dom agenturowy	Zachodnia 59 T. 17-08
Stieglitz M.	zakład bronzowniczy	Nowomiejska 6
Stieglitz E.	pracownia gorsetów	Cegielniana 52
Stillbach B-cia	komisjonerzy	Krótką 10 T. 12-99
Stiller E. (Koberne W.)	skład tow. kolonialn.	Piotrkowska 92

Stiller i Bielszowski t. a.	fabryka tow. wełnian. skład	Cegielniana 80	T. 5-16
Stiller Max dr.	fabryka chemiczna	Piotrk. 24	T. 5-17
Stiller Z.	towary manufakturalne	Targowa 23	T. 3-47
Stillerman i Herman	dom komisowy	Wschodnia 44	
Stokowski S.	izol.-bud. „Porowiec“	Średnia 18	T. 6-56
Stoliński A. J.	skład drzewa	Długa 15	T. 4-27
Stolaro <sup>w</sup> W.	fabryka wyr. bawełn. skład	Leszno 6	T. 25-41
Storch Józef	sklep galanteryjny	Rzgow. 26/28	T. 4-34
Stork O.	prac. ubior. męskich	Piotrk. 34	T. 5-69
Strawciński S.	ubioły męskie	Piotrkowska 42	
Strawciński T.		Wółczańska 79	
Strauch Abr.	skład tow. „kolonialn.	Piotrkowska 190	
Strauch Alfred	czytelnia	Spacerowa 31	
Strauch i Fröhlich	skład futer	Zgierska 28	T. 12-29
Strauch B-cia M. i Z.	fabryka wyr. wełnian.	Dzielna 16	
„Strem“	tow. akc. fabr. kleju	Piotrkowska 16	
Strobach M. (Fürstenwald)	kantor	Cegielniana 37	T. 14-56
Strohschein i S-ka	ślusarnia mechaniczna	N.-Chojny	T. 4-61
Strohweiss B.	drukarnia i litografia	Dzielna 38	T. 27-19
Strohweiss S. i S-ka	skład tow. wełnian.	Wółczańska 89	
Stroiński J.	cukiernia	Cegielniana 51	
Strojkowski	zakład blacharski	Cegielniana 44	
Strykowski J. M.	drukarnia	Przejazd 22	
Strykowski B. i L.	tkalnia	Przejazd 12	
Strykowski A.	skład materj. piśmien.	Piotrkowska 35	
Strzelecka M.	skład materj. piśmien.	Piotrkowska 189	
Stucki M. Ch.	artykuły gumowe	Piotrkowska 30	
Stuczynier T.	skład futer i czapek	Zielona 15	T. 23-53
Stuhlbaum L.	skład petersb. firanek	Nowomiejska 4	
Stückgold Henryk	agentury	Zgierska 10	
Stüdt I.	apretura	Piotrkowska 31	
Stumm S.	tapicer	Główna 62	
Sturm Jan	cegielnia	Drewn. 43	T. 5-06
Styczyński Jan	sklep spożywczy	Zawadzka 17	
Styrcza J.	fabryka kapeluszy	wieś Dąbrowa	
„Suchedniów“ tow. akc.	kant. fabr. odl. żelaza	Piotrk. 131	T. 14-05
Suchowski L.	zakład reperacji fortep.	Piotrkowska 91	
Sudja A.	skład apteczny	Skwerowa 3	T. 3-92
Suligowski M.	fabryka sztucz. lodu	Benedykta 10	
Sulkes J.	skład sukna	Zielona 41	
Sumiraj J.	prac. okryć damskich	Długa 72	T. 4-83
Sumner John M. i S-ka	biuro techniczne	Nowomiejska 11	
Sumeraj D. i S-ka	skład zał. krepy i gazy	Piotrkowska 42	
Suske J.	fabryka narz. tkackich	Piotrk. 101	T. 5-35
Sussman G.	skład apteczny	Średnia 5	T. 26-63
Süssmann E.	skład trykotaży	Piotrkowska 134	
		Gubernatorska 36	
		Andrzeja 3	

**Fabryka Wyrobów Wełnianych**  
**A. SUSMAN i A. SZ. KAPŁAN,**  
**ŁÓDŹ, ul. Cegielniana № 30, Telefon 22-44. 254**

Suwalis P.	skład pantofli	Wschodnia 17	
Suwała W.	wyrób latarni	Nawrot 24	
Suwalscy B-cia	fabryka okuć budowl.	Plac Kościelny 8	
Suwałski A.	skład żelaza	Główna 7	
Süss i Flattau	agentury	Zielona 24	T. 7-84
Süss Karol	towary kolonialne	Piotrkowska 155	
Süss Georg	agent. ubezp.	Długa 33	T. 10-96
Synaj C.	skład śledzi	Górny Rynek 2	
„Syrena Rekord“	skład gramofonów	Piotrkowska 82	
„Świat mód“	magazyn mód	Piotrkowska 134	
Światłowscy B-cia	fabryka wyr. pluszow.	Piotrk. 64	T. 28-46
Świątek F.	magazyn obuwia	Dzielna 25 i Przejazd 24	
Świątkiewicz W. F.	fryzjer damski	Zielona 16	
Świdorski i Dryl	skład apteczny	Średnia 29	
Świdorski Władysław	sklep spożywczy	Milsza 33	
Świdorski A.	zakład rymarski	Piotrk. 152	T. 19-69
Świeczka F.	restauracja	Cegieln. 36	T. 18-15
Świetli Józef	fabr. chemik. i plomb	Główna 31	T. 25-92
Świetlik Stan.	agent ubezpiecz.	Średnia 21	T. 7-17
Świętosławski Wł.	zakład wyr. rymarsk.	Mikołajewska 32	
Świętosławski S.	skład przędzy bawełn.	Mikołajew. 4	T. 5-07
Szachtszneider W.	zakład kąpielowy	Nowo-Zarzevska 37	
Szadkowski B. i Sypniewski A.	zakład stolarski	Pańska 67	
Szafer Jan	budowa studni	Nawrot 92	T. 27-74
Szafranowski R. i S-ka	kantor przewozowy	St.-Zarzevska 39	
Szajniak M.	malarz szyldów	Piotrkowska 21	
Szajniak M.	drukarnia i introligat.	Średnia 11	T. 26-96
Szajniak L.	skład wyr. płócien.	Piotrkowska 31	
Szajnrok M. i Syn	skład przędzy	Widzevska 182	T. 16-97
Szałdajewski Z.	drukarnia	Cegielniana 5	
Szałdajewski D.	sklep spożywczy	Widzew. 131	T. 23-45
Szaniawski C.	piekarnia	Mikołaj. 39	T. 15-22
Szapiro I.	skład papieru	Piotrk. 37	T. 19-85
Szapiro L. S.		Szkolna 8	T. 20-01
Szatan A.	zegarmistrz	Widzevska 197	
Szatan M.	przybory krawieckie	Cegielniana 43	
Szatkina B-ica	skład sukna i trykot.	Piotrk. 16	T. 20-68
Szczeciński J.	skład towarów łokc.	Piotrkowska 17	
Szczeciński A.	drukarnia i litografia	Dzielna 11	
Szczeciński M.	drukarnia	Konstantynowska 31	
Szczeciński	mechaniczna ślusarnia	Widzew. 119	T. 14-34
Szczedrowicki O.	agentury	Dzielna 5	
Szczepańska K.	pralnia chemiczna	Średnia 20	

# Witold Szantyr,

„Mleczarnia dóbr PAPROTNIA i WALEWICE“

Łódź, ulica Przejazd 52, Telefon 27-80.

Poleca prócz wszelkiego rodzaju nabiału: Makuchy słonecznikowe, Sól kuchenną i dla inwentarza, Cement i wapno najlepszego gatunku.

267

Szczepański Feliks	zakład graw.-pieczęt.	Piotrkowska 89
Szczerbowski Z. i S-ka	fabryka mebli	N.-Spacer. 27 T. 15-52
Szcześliwy M. i Weiss J.	fabryka pluszu	Piotrkowska 21
Szcześniak J.	przedsięb. budowlane	Piotrkowska 103
Szcześniewski Józef	drukarnia	Piotrk. 118 T. 21-63
Szefner K. i S-ka	fabryka i skład rękaw.	Piotrkowska 61
Szefner Jakób	skład żelaza	Cegielniana 71 T. 9-40
Szefner M. W.	skład żelaza	Wschodnia 29 T. 1-77
Szefner H. R.	skład towarów lokc.	Nowomiejska 20
Szefner Izr.	skład starego żelaza	Dzielna 43 T. 15-23
Szefner j-r	skład żelaza	Piotrk. 223 T. 17-44
Szejer i Krystal	fabryka tow. wełnian.	Piotrkowska 60
Szelachowicz A.	agentury	Piotrkowska 107
Szelubska S.	magazyn mód	Średnia 13
Szepe i Hausig	skład tow. kolonialn.	Konstantynowska 43
Szeps A.	zakład krawiecki	Piotrkowska 88
Szerem A.	skład czapek	Piotrkowska 38 i 10
Szerem Abram	towary łokciowe	Piotrkowska 41
Szerem L.	skład czapek	Piotrkowska 8

Dom Agenturowo-Komisowy

**A. SZERESZEWSKI i D. GLÜCKSMANN**

ŁÓDŹ, ulica Długa 123. Telefon 25-98.

Szereszewski A.	skład drożdży	Północna 4 T. 20-24
Szereszewski S. W.	skład farb	Cegielniana 25
Szereszewski J. L.	skład tabaczný	Piotrk. 17 T. 24-45
Szereszewski Z.	skład skór	Nowomiejska 18
Szereszewski i S-ka	fabryka tow. wełnian.	Piotrk. 64 T. 19-09
Szereszewski F.	Wola Krzysztoporska	Zachodnia 33 T. 10-65
Szerman i Mikołajczyk	zegarmistrze	Dzielna 20
Szereszewski W.	biuro techniczne	Przejazd 30 T. 13-42
Szerszeński S.	zakład rysunkowy	Nawrot 15 T. 16-76

Szereszewski M. i Chordak	zakład ślusarski	Południowa 10
„Szewelew“	farb. i pralnia chem.	Średnia 26
Szkłowski B.	komisjoner	Zachodnia 54
Szkurnik M.	komisjoner	Piotrk. 62 T. 20-97
Szlamowicz A.	pracownia okryć	Piotrkowska 15
Szlamowicz E. i Finkelkraut I.	farb. wstążek	Południowa 34 T. 7-52
Szlamowicz J.	ksiegarnia	Nowomiejska 22
Szłenciński M. i Cynman G.	skład tow. lokc.	Nowom. 26 T. 25-31
Szlenkier, Wydźga i Weyer	fabryczny skl. firanek	Piotrk. 24 T. 9-15
Szlesinger I. Sz.	fabryka pończoch	Pańska 31 T. 23-17
Szłösser Sz.	towary wełniane	Cegielniana 38
Szmagier J.	cukiernia	Piotrk. 28 T. 15-71
Szmałc Gustaw	agent	Orla 9 T. 12-97
Szmałowicz I.	magazyn obuwia	Piotrkowska 62
Szmałowicz Sz.	towary kolonialne	Północna 6
Szmałowicz A.	skład apteczny	Zgierska 8
Szmałowicz S. P.	oświetl. gazo-żarowe	Zawadzka 12
Szmojsz J.	biuro przep. na maszyn.	Dzielna 7
Szmulowicz Jakób	fabryka tow. wełnian.	Piotrk. 80 T. 8-92
Szmulowicz Henryk	fabryka trykotaży	Piotrk. 112 T. 29-10
Szmoszkowicz M. i S.	fabr. tow. baw.	Piotrkowska 25
Sznapper Sz.	sklep tabaczný	Piotrkowska 31
Szneg Alb.	fabr. tow. baw.	Nawrot 33 T. 26-01
Szneider A.	szkoła kroju	Rozwadowska 6
Szochet i Berman	tow. manufak.	Piotrkowska 42
Szołowicz Sz.	skład żelaza	Zgierska 17 T. 25-39
Szopska K.	skład mat. piśm.	Dzielna 3
Szor B-cia	skład tow. manuf.	Krótką 5 T. 22-63
Szosland M.	skład kwiatów	Konstantynowska 11
Szpichler J. Z.	zakł. stolarsko-tapic.	Zachod. 16 i Średnia 23
Szpiro M. A. i S-ka	fabr. tow. czesank.	Dzielna 32 T. 9-58
Szporn J.	zakład szewcki	Główna 6
Szreter S.	fabryka mydła	Pańska 54
Sztajer S.	sklep spożywczy	Andrzeja 38
Sztejn i Chmielnicki	fabryka plak. wytłacz.	Piotrkowska 64
Sztencel Samuel	biuro ubezpieczeń	Pas.-Meyera 11
Sztyft P. H.	zakład grawerski	Piotrk. 66 T. 16-30
Sztygliz A.	fabryka gorsetów	Cegielniana 52
Szubert H.	zakład stolarski	Senatorska 4/6
Szulc J. M.	zakład introligatorski	Piotrkowska 50
Szulsynger J.	skład ubior. dzieciń.	Zawadzka 9
Szumacher M.	jubiler	Piotrkowska 33
Szurek i Zelman	farbiarnia	Średnia 51
„Szwajcer A.“	zakład dekatęzi	Piotrkowska 19
Szwajcer W.	skład musztardy	Piotrk. 18 T. 26-04
Szwankowski F. J.	druk. i skl. mat. piśm.	Piotrk. 114 T. 14-35
Szwarcowski Wolf	zakład stolarski	Zgierska 74
	fabryka mebli składan.	Dzielna 19



Szwarcman M.	drukarnia	Pańska 11	
Szwarzwasser Sz.	biuro prósb	Zawadzka 10 T.	10-82
Szydłowski H. L.	skład tow. wełnian.	Cegielniana 50	
Szyff Ch.	komisjoner	Wólczańska 3	
Szyff Hieronim	kantor wymiany	Piotrk. 78	T. 5-73
Szyff U.	skład sukna	Wschodnia 4	
Szyfenbauer i Papierno	skład wyrob. wełnian.	Piotrkowska 20	
Szyffer Józef		Zawadzka 49 T.	22-14
Szyffer Maksym.	fabr. wyr. wełn. i chust.	Wólczańska 127 T.	13-89
	skład i biuro	Piotrk. 187	T. 4-15
"Szyffer Edm."	sklep spożywczy	Piotrkowska 281	
Szyffer Rud.	sklep spożywczy	Mikołajewska 25	
Szyffer i Rosenthal	fabr. tow. wełnian.	Piotrk. 108	T. 13-43
Szyffman W.	sklep galanteryjny	Dzielna 2	
Szyk B-cia	fabr. tow. wełnian.	Spacerowa 29	
Szykier A. i S-ka	przędzalnia	Widzewska 182 T.	25-59
Szykier E.	skład win	Nowom. 13	T. 8-06
Szykier H. i S-ka	fabr. wyr. wełn. i półw.	Piotrkowska 79	
Szymański J.	magazyn kapeluszy	Główna 17	
Szymański Fr.	zakł. kam.-rzeźbiarski	Konstant. 61	T. 27-15
Szymański K.	farbiarnia	Konstantynowska 101	
Szymański L.	zakład stolarski	Piotrkowska 145	
Szymankiewicz W.	zakł. studn. i ślusarsk.	Rokicińska 27	
Szymel E.	magazyn mód	Piotrkowska 133	
Tabacznik Ch. i S-ka	rzeźnicy	Lutomier. 10/11 T.	29-59
Tabolski Sz.	fabryka chustek	Zachodnia 68	T. 9-84
Tagelicht i Dobrzyński	fabr. tow. wełnian.	Piotrkowska 38	
Tagelicht L.	fabryka chustek	Piotrkowska 38	
Tahn A. i S-ka	fabryka tekt. asfalt.	Mikołajews. 58	T. 9-55
Taksin A. L.	fabryka przyrz. tkack.	Spacerowa 41 T.	14-09
Tambeli A.	zakład grawerski	Andrzeja 6	
Tamme Jul.	restauracja	Piotrk. 165	T. 26-90
Taler Emil	biuro techniczne	Widzewska 113 T.	18-30
Tarnowski hr. S., Zalewski i S-ka	lampy i spirytus denat.	Wólczańsk. 41 T.	15-72
Tarasiewicz I. firma „Pluton“	skład kawy	Piotrk. 16	
Tarczyński K.	skład szkła i porcelany	i Główna 67	
Tarczyński Zygmunt	skład szkła i porcelany	Piotrkowska 267	
Targ D.	stolarnia	Piotrk. 63	T. 3-39
Tarko J.	pracownia obuwia	Widzewska 30	
Tarkowscy B-cia	zakład malarski	Cegielniana 54	
Tarkowski I.	skład apteczny	Dzielna 1	
Tarnowski L.	skład futer	Rzgowska 51	
Taterkowski H.	pracownia okryć	Piotrkowska 81	
Taszemka J.	magazyn ubior. damsk.	Piotrkowska 90	
		Piotrkowska 24	

**TATERSAL ŁÓDZKI** Nowo-Spacerowa 31,  
Telefon 5-58.  
Lekcje konnej jazdy, przyjmowanie koni na stajnię i do ujeżdżania. Sprzedaż koni. 297

Taubner Ad.	agent ubezpiecz.	Milsza 10	T. 7-30
Tauchert Otylja	skład masła	Andrzeja 3	T. 21-52
Tawiew M.	fabryka tow. wełnian.	Piotrkowska 59	
Teepe J. H. B.	ogrzew. centralne	Piotrk. 189	T. 9-64
Teich A. E.	skład przędzy	Piotrk. 62	T. 15-10
Teichmann i Mauch	elekt.-techn. warst. reper.	Pusta 3	T. 26-27
Teichmann i Mauch	biuro elektrotechniczne	Rozwadowska 1	T. 4-25
Teitelbaum B-cia	fabryka tow. wełnian.	Przejazd 56	T. 13-84
" "	skład	Zielona 8	T. 9-60

**S. TEEMANN, Łódź, ul. Zawadzka 16/18.**

Reprez. i skład farb emaljowych „RIVALIN“ zupełnie gotowych do użytku; do wszelkich celów malarskich i lakierniczych. Farby lakiernicze do maszyn, motorów, pomp, do pieców kąpielowych, wanien i t.p. 306

Tempelhof W. i S-ka	fabr. taśmy mierniczej	Cegielniana 26	
Tempelhof Wolf	restauracja	Cegieln. 26	T. 22-72
Tempelhof L. J.	skład artyk. piśmien.	Nawrot 50	
Tempelhof Adam	agent Tow. „Salamandra“	Piotrk. 118	T. 6-16
Tempel Salomon	towary wełniane	Wschodnia 57	
Tempel Dawid	finansista	Przejazd 30	T. 23-32
Tenenbaum F. („Kosmos“)	skład mydła i perfum	Piotrk. 59	T. 17-59
Tenenbaum L.	skład ubior. męskich	Zawadzka 12	
Tenenbaum I.	pracownia okryć	Piotrkowska 130	
Tenenbaum i Karafjoł	magazyn ubiorów	Konstantynowska 51	
Tepler Eljasz	fabryka tow. wełnian.	Krótką 9	T. 3-70
Teplicki E.	komisjoner	Pasaz-Szulca 9	
Ter-Akopow I. N.	składy nafty i olei	Przejazd 84	
Teschemacher F. W-m i Syn (Antoni Kuk)	fabryka pruneli	Pusta 12	T. 5-24

**Ń. O. Teschich, Łódź, ul. Widzewska 68. Tel. 240.**

Fabryka tektury dachowej „Bitum“ i asfaltu.  
Skład smoly, posadzki ttraktotowej, cegły ogniotrwałej, cementu etc.  
Wyłączna sprzedaż pieców z fabryki „MACHORY“. 173

**A. O. Teschich i S-ka,**

skład węgla kamiennego 172  
ŁÓDŹ, ulica Widzewska № 62. — Telefon № 2-40.

**GLÓWNY SKŁAD**

INSTRUMENTÓW MUZYCZNYCH i ulepszonych GRAMOFONÓW

**G. TESCHNER, ŁÓDŹ, PIOTRKOWSKA 30.**

Własna pracownia wykonywa **Korektę** instrumentów muzycznych oraz reperację gramofonów po cenach umiarkowanych. 281

Than A. i S-ka	fabr. tekt. smołowc.	Mikołajew 58	T. 9-55
„Textil“ tow. akc.	skład tow. wełnianych	Krótką 6a	T. 17-92
Thiede W.	zakład stolarski	Piotrk. 112	T. 23-33
Thiel Al.	sklep spożywczy	Przejazd 12	
Thiele F. i M.	fabryka pończoch	Pasaż-Szulca 14	
Thiele Bruno	fabr. przyrząd. tkackich	Luizy 57	T. 7-15
Thiem Wanda	skład kwiatów	Piotrkowska 189	
Thietz E.	fabryka chemiczna	Zgierska 101	T. 3-75
Thomé Ant.	magaz. ubior. dziecin.	Nawrot 2	
Thomas i S-ka	fabrycznia i apretura	Borysza 29	
„Thomas“ (właś. J. Abrahamsohn)	browar	Zgier. 61 (Rad.)	T. 3-82
Thonet B-cia	skład mebli giętych	Piotrk. 121	T. 6-09
Thum Leonard	prac. ubiorów damskich	Dzielna 13	
Tieberg A. O.	komisjoner	Cegieln. 17	T. 13-38
Tiefenbach Majlech	handel zbożem	Widzewska 54	
Tietzen T.	fabryka trykotaży	Łąkowa 1	T. 8-05
Tietzen Alfred	przędz. wełny i wigonji	Łąkowa 1	
Tietz A.	skład tow. manufak.	Piotrk. 34	T. 25-76
„Tivoli“	kawiarnia	Piotrkowska 90	
Tkacki Związek Roboczy	tkalnia	Wólczajska 210	
Tobias A.	jubiler	Piotrkowska 3	
Tobolski M.	tokarz (modele)	Wólczajska 110	
Toepffer L.	fabr. szpul. i gilz pap.	Milsza 60	T. 5-15
Tonn i S-ka	skł. maszyn do szycia	Benedykta 34	
Tölg R.	skład zegarów	Piotrkowska 128	
Tondowski J.	skład żelaza	Główna 51	
Toporek D.	skład mąki	Stary Rynek 12	

**L. TORNBERG i SYN, Łódź, Pasaż-Szulca 75. Telefon 25-85.**

Przedsiębiorstwo betonowe i brukarskie, specjalność: Trotuary, Wjazdy w bramach, Podwórza, Podłogi w fabrykach i suterrenach z znakomitego betonu „Beton-American“, Bruki zwyczajne, Bruki z zagranicznego granitu. 63

Torn A.	skład apteczny	Andrzeja 43	T. 12-68
Torończyk J.	skład guzików	Nowomiejska 21	
Torończyk Herman	manufakt. bawelniana	Piotrk. 66	T. 19-28
Toruńczyk Emma (Maison Margot)	konf. dam.	Piotrkowska 72	
Toruńczyk Adolf	agentury	Andrzeja 7	T. 20-21
Torzewski M.	mechanik	Mikołajewska 62	
Totenberg A.	biuro budowlane	Piotrkowska 82	
Towbin J. M.	skład piór i kwiatów	Cegielniana 30	
Towarz. Telef. Prywatnych (H. Dylion i S-ka)	kantor	Piotrk. 157	T. 29-94
Tow. Zjedn. cegieln.	kantor	Ewangelicka 7	
Tow. wodociąg i ul. bruków	kantor	Dzielna 56	
Tow. Rolnicze	wydział handlowy	Widzew. 50	T. 15-21
Trachtenberg M.	fabryka chustek	Wschodnia 57	
„Trafika“	wyroby tabaczne	Piotrkowska 47	
Tramwaje miejskie	biuro	Tramwajowa 6	T. 4-14
Tramwaje podmiejskie	biuro	Mikołaj. 21	T. 6-69
Traub Izak	komisjoner	Olgińska 2	T. 7-63

**A. TRAUTWEIN, Łódź, Piotrkowska 73. T. 8-80.**

Skład win, towarów kolonialnych i delikatesów  
**Pierwsza Łódzka elektryczn. fabryka palenia kawy.**

Trautwein K.	skład apteczny	Benedykta 35	
Trautwein Emil	skład win i delikates.	Piotrk. 165	T. 14-14
Treck H. W.	dom handlowy	Zawadzka 1	T. 7-94
Trenkler T.	agentury	Piotrk. 90	T. 2-62
Trenkler Rudolf	piekarnia krakowska	Cegielniana 67	
Trepka Władysław	agentury	Skwerowa 7	T. 3-44
Treszczański i Glücksman	fabr. tow. bawełn.	Benedykta 1	T. 14-24

**Towarz. Rosyjsko-Amerykańskie Manufaktury Gumowej**

**„TREUGOLNIK“**

ODDZIAŁ ŁÓDZKI

ulica Piotrkowska Nr. 125. : Telefon 18-74.

Trębacz B. M.	zakład znaków malar.	Piotrkowska 58	
Triebe L. K.	ślusarnia i kotłarnia	Rozwad. 30	T. 27-76

Trilling Ilja	skład	Piotrk. 44	T. 27-29
	fabryka wyr. wełnian.	Milsza 53	T. 27-31
Trilling Ch. A. i E.	skład wełny i bawełny	Piotrk. 82	T. 6-35
"Triton"	skład węgla i wapna	Konstantyn. 97	T. 16-65
Troitzki A. i Kinderman	K. kolport. gazet. i książek	Nawrot 15	
Trojanowski M. i Sikorski L.	zakł. miedz.-kott. i ślus.	Mikołaj. 105	T. 28-22
Troszyński Władysław	fabryka blichu chem.	Nowe Rokicie 78	
Trzcieniecki M. i S-ka	dom ekspedycyjny	Piotrkowska 71	
Tschepke A.	skład tow. kolonjaln.	N.-Rynek 9 i Zawadzka 8	T. 12-28
Tugemann F. W.	agentury	Piotrk. 122	T. 5-42
Turski E.	skład apteczny	Zarzevska 64	
Tusk H.	skład tow. wełnian.	Piotrk. 31	T. 24-74
Tuszyński Juljan	skład apteczny	Milsza 26	T. 19-63
Tuszyński M.	skład tow. kolonjaln.	Plac Kościelny 4	
Tuwim A.	księgarnia	Zawadzka 6	
Twardowski i Orner	utensylja piekarskie	Konstantynowska 22	
Tyber A. I.	skład papieru	Piotrk. 49	T. 9-33
Tyber S. i Brauner	skład materj. piśmien.	Piotrk. 98	T. 16-36
Tyger L.	skład futer i czapek	Zachodnia 62	
Tykočka M. i Dynowicz	J. skład tow. wełn.	Piotrkowska 41	
Tykocki i Kott	fabryka tow. czesank.	Piotrkowska 24	
Tykociner Al.	przędzalnia	Anny 25	T. 68
Tykociner I.	skład win	stary Rynek 8	
Tykociner M. i S-ka	apretura	Mikołaj. 10	T. 23-89
Tyller Ch. J.	przedsięb. budowlane	Tramw. 11	T. 8-38
Tynjanow M.	towary wełniane	Piotrkowska 25	
Tyman B.	skład apteczny	Zgierska 20	T. 24-73
Tymieniecki K. B.	reprez. T-wa „Jakor“	Pasaż Szulca 9	
Tyraspolski	zakład fotograficzny	Piotrkowska 76	
Überbaum S.	towary łokciowe	Piotrkowska 64	
Ulbrich Reimund	skład masz. do szycia	Mikołajewska 46	
Ulbrich K.	piekarnia	Andrzeja 54	
Uleyski i Wysocki inż.	biuro elektrotechniczne	Karola 18	T. 27-05
Ulinower B.	sklep spożywczy	Północna 12	
Ulinower M.	skł. przyb. szewck.	Nowomiejska 27	
Ulinower J. M.	sklep kolonjalny	Piotrk. 116	T. 27-68
Ullrich B-cia	manufakt. wełniana	Nowomiejska 26	
Ullrich H.	galanterja	Zarzevska 15	

### Ferdynand Ullrich w Łodzi

Cukiernia wiedeńska oraz pierwsza fabryka wafli, biszkoptów angielskich, pierników i czekolady.

ulica Piotrkowska 142, ■■■■ filja Piotrkowska 307. ☎

Ulrich Z. M. i R. skład tow. manuf. Nowomiejska 28

Ulrich Wilibald	fabr. maszyn i odlewn.	Senatorska 21	T. 14-71
Ulrichs M.	cukiernia	Piotrk. 45	T. 12-86
	cukiernia	Piotrk. 97	T. 4-46
„Unikowski” Izr.	przybory dla krawców	Zgierska 2	
„Union” (L. A. Lourie)	biuro elektrotechniczne	Mikołajew. 4.	T. 6-03
„Unitas”	skład apteczny	Benedykta 21	
Urbach Ch.	skład zegarów	Południowa 12	
Urbach A. L. i Szynicki	fabr. wyr. wełn. i półw.	Piotrk. 27	T. 21-56

### Zakład Optyczno-Elektrotechniczny

**Szymon Urbach**, ŁÓDŹ,  
ul. Piotrkowska 33. 107

Urbaniaak A.	masarnia	Dzielna 20 i Zielona 17	
Urbanowski A.	zakład kamieniarski	Cmentarna 12	T. 4-97
Urbanowicz W.	odlewnia metali	Franciszkańska 24	
Urbanowicz W.	zakład malarski	Piotrkowska 117	
Urbanowicz Adam	zakład fotograficzny	Piotrkowska 147	
Urbankiewicz Teofil	tow. ubezpiecz. Jakor	Zielona 9	T. 29-44
Urbaniaak A.	skład wędlin	Zielona 11 i Dzielna 20	
Urysohn A. H.	dom agent.-komisowy	Andrzeja 7	T. 10-33
Urysohn B-cia M. i J.	fabryka wyr. wełnian.	Piotrk. 42	T. 24-49

### Specjalna fabryka pluszu

**SAMUEL D. URYSOHN, ŁÓDŹ,**

ulica Piotrkowska Nr. 37.

223

Uszerowicz Sz.	blacharz	Milsza 28	
U. S. A.	fotografia	Piotrkowska 50	
„Vacum Oil Company”	nafta i oleje (Józ. Lwow.)	Długa 72	T. 6-51
Van de Weg I. G.	skład kwiatów	Piotrk. 79	T. 2-05
„Vegeta”	restauracja jarska	Zielona 3	
Velthuzen L. i S-ka	agentury	Spacerowa 29	T. 4-07
„Venezia”	cukiernia	Przejazd 2	
„Victoria”	zakład fotograficzny	Nowomiejska 4	
Villiet G. (Peltzer i Fils)	agentury	Dzielna 9	T. 5-65
Vogelsang I.	zakład tapicerski	Piotrkowska 121	

Wachs B.	przędzalnia	Julusza 9	T. 5-59
„ ”	tkalnia	Julusza 7	T. 23-50
„ ”	kantor	Długa 40	T. 6-37
Wacker Wilhelm	zakład krawiecki	Piotrkowska 163	

**Franciszek Wagner i S-ka**, Łódź, Wólczańska 103. T. 2-67.  
Centralne ogrzewania, wentylacje, suszarnie, wodociągi, kanalizacja, kapiele, łaźnie, natryski, spajalnia blach żelaznych i metalowych. Fabryka rur i tienu. 98

Wagner A.	sklep spożywczy	Główna 37	
Wagner Ad. i S-ka	tartak i skład drzewa	Rokicińska 47	T. 4-76
Wagner Fr.	skład wędlin	Głów. 33 i Piotrk. 95	i 79
Wagner Henryk	fabryka przyrz. tkack.	Przejazd 10	T. 1-50
Wagner I. W.	skład sukna	Krótką 7	T. 29-11
Wagner Teodor	skład tow. kolon.	Piotrk. 213	T. 5-91
Wagner R.	magazyn mód	Andrzeja 11	
Wagner B.	piekarnia	Zakątna 60	
Wagner L.	agentury	Nawrot 34	
Wagner Louis	farbiarnia i apretura	Leszno 46	T. 8-77
Wagner I.	biuro nauczycielskie	Piotrkowska 121	
Wahlmann G. R.	farbiarnia	Piotrk. 252/4	T. 5-62
Wajdemajer i S-ka	zakład pogrzebowy	Wschodnia 59	T. 24-71
Wajnacht M. W.	dodatki dla szewców,	Nowomiejska 33	
Wajtz A. i Synowie	manuf. wełniana	Piotrk. 66	T. 20-80
Wakker G.	zakład siodlarski	Pańska 8	
Waksberg H.	owocarnia	Piotrkowska 58	
Walczak J.	apretura	Wólczań. 251	T. 10-62
Wald Jakób A.	interes przewozowy	Połudn. 25	T. 17-36
Waldman Art.	fabr. nici fantazyj.	Lipowa 83	T. 2-10
Waldman Leon	komisjoner	Andrzeja 39	T. 16-41
Waldman Szyka w Ozorkowie	skład	Cegieln. 38	T. 6-79
Waldman A. i Jakobsohn D.	skład fabryczny	Cegieln. 26	T. 27-38
„Waldschlöschchen“	skład piwa ryskiego	Pańska 39	T. 11-15
Waldvogel M. i S-ka	magazyn ubiorów	Nowomiejska 24	
Walencikiewicz F.	zakład stolarski	Dzielna 25	

**Walfisz i Hanftwurz** KANTOR w ŁODZI,  
Dzielna 25. — T. 4-75.  
Farbiarnia i Apretura wyrobów wełnianych i bawełnianych  
w Konstancynie. 250

Wallis Rudolf	zakład blacharski	Wólczańska 85	
Walther Louis	dom agent.-komisowy	Piotrk. 133	T. 14-25
Walchowicz D. i Syn	lombard	Południowa 20	
Wałach i Halpern	skład tow. wełnianych	Piotrkowska 58	
Wałach A.	komisjoner	Wschodnia 69	T. 22-86
Wanke Olga	magazyn mód	Główna 11	
Wandachowicz J.	piekarnia	Wólczańska 87	

Warchiwker B. fabr. wyrob. bawełnian. Piotrk. 59 i Widzew. 157  
Warchiwker M. fabr. wyr. bawełn. Leszno 3

**Jakób Warchiwker**,  
Łódź, ulica Piotrkowska 61. — Telefon 6-92.  
Fabryka wyrobów kamgarnowych. 101

„Warrant“	biuro	Piotrk. 56	T. 3-98
„	składy towarowe	Targowa 24	T. 3-85
Warrikow i Kwaśniewski	zakład leczn. zwierząt	Milsza 22	
Warmbrun M.	towary kolonjalne	Rzgowska 2	
„Warszawianka“	skład węgla i drzewa	Konstantyn. 85	10-44
Warszawska Konkurencja	magazyn obuwia	Nowo-Zarzewska 20	
Warszawska remiza	kantor	Mikołaj. 32	T. 9-06
Warszawski A.	fabryka wody sodowej	Aleksandryjska 10	
Warszawski A. M.	skł. wyr. bawełnianych	Zachodn. 66	T. 7-20
„	fabryka	Karola 19	T. 17-96
Warszawski J.	skład farb	Benedykta 27	
Warszawski Izidor		P. Meyera 11	T. 23-75

**HENOCH WARSZAWSKI**, Łódź, ulica Spacerowa Nr. 41.  
Skrzynka poczt. 483. T. 8-22.  
Skład wszelkich metali oraz belek żelaznych i szyn kolejowych.  
Zakup starych metali. 193

Fabryka wełnianych i półwełnianych towarów  
**B. Warszawski i A. Ingster**,  
Łódź, Piotrkowska 80. — Tel. 18-46. 224

Towarzystwo Akcyjne  
**Warszawskiej Fabryki Dywanów**  
Łódź, Piotrkowska 44, Tel. 3-73.  
Dywany perskie i smyrneńskie w wielkim wyborze oraz wyroby  
własne po cenach bardzo niskich.  
Własny dom zakupów: Konstancynopol, Rassim Pascha Han. 52

Warszawskie T-wo	wzaj. ubezpiecz.	Średnia 21	T. 7-17
Warszawskie T-wo	ubezpiecz. od ognia	Andrzeja 3	T. 3-01

Warsz. Ziemi. tow. mlecz. kantor  
filje

Spacerowa 17 T. 27-71  
Piotrk. 141 T. 22-24  
Widzews. 128 T. 27-70,  
Zarzewska 49 T. 17-33,  
Długa 10 T. 23-93,  
Zgierska 11, Nawrot 40  
T. 27-70, Konstanytown.  
48 T. 23-93 i Piotr. 81  
T. 19-83

Warszawskie Laborator.

Chemiczne skład mydł. i perfum.  
Warszawskie tow. ubez. kotłów  
Warszaw. zakł. pogrzeb.  
(Pusch i S-ka) kantor  
Warsztacki L. materiały piśmienne  
Wartski H. zakład elektrotechniczny  
Wartski Henoch dodatki dla szewców  
Wasserman M. skład tow. wełnianych  
Wasserman H. L. fabr. i skl. wyr. wełn.  
Wasserman M. i S-ka fabr. tow. kamgarnow.  
"Watt" biuro techniczne  
Watnicki D. skład skór  
Wawersig Józef fabryka mebli  
Wayss i Freytag tow. akc. przed. beton. bud.  
Wdowiński Józef oleje i węgiel  
Wechselman L. skład piwa  
Wedel E. skład czekolady  
Wedrich J. skład artyk. technicz.  
Weg van de J. G. zakład ogrodnicy  
Wegener E. zakład bednarski  
Wegmeister B-cia skład tow. wełnian.  
Wegner Adolf skład maszyn  
Wegner H. fabryka mot. gazowych  
Wegner H. fabryka przyrz. tkack.  
Weidemeyer i S-ka zakład pogrzebowy

Piotrkowska 69  
Piotrk. 107 T. 29-56  
Przejazd 22 T. 9-80  
Piotrkowska 31  
Wschodnia 33  
Nowomiejska 32  
Piotrk. 66 T. 19-15  
Piotrkowska 39  
Piotrk. 62 T. 9-35  
Dzielna 10 T. 20-43  
Południowa 5  
Pańska 73  
Zakątna 85/87 T. 11-72  
Konstantyn. 75 T. 6-96  
Widzewska 41 T. 16  
Piotrkowska 13  
Piotrkowska 209  
Piotrk. 79 T. 2-05  
Widzewska 41  
Piotrkowska 60  
Średnia 175  
Widzew. 100 T. 11-35  
Przedzaln. 10 T. 1-50  
Wschodnia 59 T. 24-71

Szkoła prywatna i freblowska

**Karola WEIGELTA,**

102

w Łodzi, ulica Nawrot 12, Telefonu 24-05.

Weigt St. i S-ka odlewnia żelaza  
Weihering Herman dom agent.-komisowy  
Weikert J. skład mebli żelaznych  
Weiland M-me pracownia kapeluszy  
Weilbach A. skład wędlin  
Weinbaum H. fabryka tow. kamgarn.  
Wein B-cia St. i P. farbiarnia

Senatorska 22 T. 14-70  
Ewang. 16 T. 12-79  
Piotrk. 157 T. 29-12  
Zielona 3  
Średnia 3  
Zawadzka 5  
Benedykt. 100 T. 3-83

Wein G.	fabryka chustek jedw.	Cegielniana 30
Wein Kazimierz	fabr. pończ. i przędzy	Żubardź
Weinberg Ad. I.	agentury	Wschodnia 65 T. 7-74
Weinberg Jakób	skład przędzy	Wschodnia 45 T. 6-14
Weinberg R.	skład naczyń kuchen.	Piotrkowska 38
Weinberg J. M.	skład pierników	Ogrodowa 8
Weingerg M.	skład pierników	Południowa 5
Weinberg i Stillermann	przedzalnia	Benedykt. 72 T. 19-19
Weinberg J.	skład żelaza	Rozwadowska 9
Weinberg Abr. J.	skład towarów	Piotrkowska 33
Weinberger M.	skład żelaza	Anny 1 T. 12-92
Weinberger Henryk	fabryka tow. wełnian.	Piotrk. 91 T. 16-53
	przedzalnia	Brzeska 14/16 T. 16-95
Weinberger M. i S-ka	pracownia waliz	Dzielna 9
Weinberger Sz.		Dzielna 10
Weinblum R.	skład "przędzy"	Północna 6

**EMIL WEINERT,**

Łódź, ulica Południowa Nr. 28, Telefon Nr. 8-27.

Hurtowy skład produktów chemicznych, olejów i smarów. 89

Weinert Karol	asenizacja	Nawrot 72 T. 67
Weinert Leon	agentury	Widzew. 78 T. 15-13
Weinert L.	magazyn obuwia	Nawrot 1
Weingarten A.	sklep galanteryjny	Piotrkowska 10
Weingarten R.	magazyn mód	Przejazd 1

PRZĘDZALNIA WEŁNY i WIGONII

**Sukcesorów L. WEINREICHA**

Łódź, ul. Widzewska Nr. 155-157. Telefon 10-98. 300

Weinrieb B.	zakład tapicerski	Dzielna 19
Weinritter A.	fabryka wyr. wełnian.	Piotrk. 45 T. T. 15-11
Weinritter J. W.	galanterja	Konstantynowska 45
Weinrot S. Z.	zakład introligatorski	Średnia 7
Weinstok S. B.	zakład kefiru	Nowy Rynek 10
Weintraub R. i Zamość	S. fabryka bluzek	Piotrkowska 20
Weintraub Ch. M.		N.-Cegiel. 26 T. 22.82
Weintraub A. M.	pracownia pończoch	Wschodnia 32
Weinstein D.	skład ubrań	Piotrkowska 153
Weinstein D. i S-ka	skład apteczny	Długa 31a
Weiss Adolf i Poznański	N. H. skład tow. wełn.	Piotrk. 100 T. 11-39
	fabryka	Zawadzka 16 T. 14-95
Weiss I. M. i S-ka	fabryka tow. wełnian.	Długa 79 T. 12-50
Weiss i Baumgarten	fabryka wyr. wełnian.	Piotrk. 62 T. 20-72

Weiss i Tusk	przędzalnia	Widzewska 186
Weiss M.	sklep tabaczný	Zgierska 13
Weiss Edward	przędzalnia	Nowe Rokicie T. 3-90
Weiss M.	skład tow. kolonialn.	Wschodnia 58
Weiss S. G.	magazyn mód	Piotrkowska 28
Weiss O.	tkalnia	Radogoszcz T. 12-91
Weiss R.	skład naczyń kuchen.	Zielona 19
Weiss R. M.	towary kolonialne	Wschodnia 38
Weissbort S.	drukarnia	Piotrkowska 60
Weiswol J.	fabryka sznurów	Cegielniana 33
Weiswohl D.	skład kapel. damskich	Piotrkowska 18
Weitz A. i Synowie	skład tow. manufaktur.	Piotrk. 66 T. 20-80
Weitzman S. J.	komisjoner	Mikołajew. 29 T. 18-81
Weksler Sz.	prac. ubior. męskich	Piotrkowska 59
Weltman M.	galanterja i zabawki	Nowomiejska 26
Weltman R.	sklep galanteryjny	N.-Rynek 11
Weller N. Ch.	fabryka tow. wełnian.	Mikołajewska 35
Weller B. A.	komisjoner	Długa 33 T. 1-60
Wende i Klause	przed. rob. budowlan.	Widzew. 122 T. 7-46
Wende Karol	mechaniczna ślusarnia	Nawrot 96 T. 25-66
Wengerka B.	naczynia kuchenne	Wschodnia 52
Wenske Fr.	piekarnia	Targowa 43
Wenske K.	piekarnia	Nawrot 44
Wenske W.	przedsięb. studniarskie	Orla 11 T. 23-65
Wentzke i Fr. Stenzel	cegielnia	wieś Dąbrowa
Werdiger Ch. i S-ka	skład przędzy	Ogrodowa 5 T. 25-86
„Wereszczagin“	fotografja	Widzewska 130
Wergau Juljusz	agentury	Pasaż Szulca 9
Wermińscy B-cia	zakł. szlifierni i szkl.	Nawrot 32 T. 26-84
Werle Wilhelm i S-ka	biuro archit.-budowlane	Główna 51
Werner R.	piekarnia	Wólczajska 94
Werner Ad.	galanterja	Piotrkowska 156
Werner i Krusche	apretura	w Dobieszkowie T. 9-20
Wertschitzky Gustaw	kantor	Południowa 24
Wertheim Sz. L.	apretura	Piotrk. 75 T. 23
Wertheim L.	drukarnia i litografja	Zawadzka 10
Werzonski J.	magazyn mód	Piotrkowska 30
„Westinghouse“	skład resztek	Ogrodowa 3
Wettler A. sen.	biuro elektro-technic.	Piotrkowska 192
Wever Ernst	biuro instal. techn.	Piotrk. 121 T. 19-48
Wever i Reul	fabr. tasem i wstąż.	Milsza 1 T. 5-40
Weyland i S-ka	przędzalnia	Milsza 38 T. 5-55
	agentury	Cegielniana 17
Weyrauch R.	skład wędlin	Piotrk. 41 T. 3-34
		Piotrk. 89 T. 13-99
		Piotrk. 163 T. 13-95
Weyraucha Rob. S-wie	fabr. wstążek jedw.	Lipowa 15 T. 28-53
Wiązowski B. i Krause	skład ryb	Północna 18 T. 22-34

Wicke Emil	fabryka wyr. gumow.	Milsza 36 T. 5-19
Wider Jul.	fabryka szczotek	Główna 8
Widerszal-Ceswan Róża	magazyn mód	Południowa 4
Widner St.	piekarnia	Górny Rynek 2
Widmański W.	restauracja	Benedykta 22
Wieczorek M.	zakł. elektrotechniczny	Piotrkowska 108
Wieczorkiewicz W.	krawiec męzki	Główna 38
Wiedemann Adolf	skład kapeluszy	Piotrkowska 81
Wiedeński S.	agentury	Wólczajska 21
Wiedro i Zastawski	skład tow. wełnian.	Piotrkowska 56
Wielgowski i Weinberg	ubioy damskie	Nowy Rynek 4
Wiener M. A. tow. akc.	skład tow. czesankow.	Pasaż-Mayera 1 T. 9-45
„ „ „ „	fabryka	Cegieln. 96 T. 18-89
„ „ „ „	kantor fabryczny	Cegieln. 96 T. 11-06
Wiener I. Ch.	skład towar. łokciow.	Nowom. 17 T. 25-33
Wiener Sz. B.	fabryka chustek	Południowa 18
Wiener Wigdor	fabr. tow. wełnian.	Piotrkowska 60
Wiener S.	skład mat. piśmien.	Główna 45
Wierzchowski i Mühlstein	fabr. drutu miedz.	Średnia 37
Wiese G. A.	tow. kolonialne	Rokicińska 10

**J. WIESEL,**  
**Łódź, ulica Mikołajewska Nr. 47, Telefonu Nr. 3-76.**  
 Mechaniczna fabryka wstążek jedwabnych. 128

Wiesner Gustaw	zakład malarski	Nawrot 24 T. 24-93
Wigdorczyk M. E.	komisjoner	Zawadzka 15 T. 15-37
Wigdorczyk E. B.	tow. wełniane	Piotrkowska 81
Wilhan E. J. i S-ka	dom konfekcyjny	Piotrkowska 126
Wikander i Larson	skł. wyr. korkowych	Piotrk. 85 T. 27-84
Wiktorowski B.	dystrybucja	Średnia 22
Wileński S.	skład wyr. jutowych	Piotrk. 43 T. 8-40

**S. WILEŃSKI, ŁÓDŹ**  
**Piotrkowska Nr. 43 :: Telefon 8-40.**  
 Wyroby podszewek różnego gatunku z płótna jutowego.  
 Płótno jutowe do opakowania. Żagnot podszewkowy i kapy. 165

Wilk M. W. i Szpigiel M. D.	fabr. tow. manuf.	Piotrk. 24, T. 5-14
Wilk Ch.	zakład krawiecki	Piotrkowska 92
Wimmer I.	tkalnia mechaniczna	Widzewska 194
Winawer B.	skład apteczny	Zgierska 1
Windman I.	skład obuwia	Nowom. 4 i Piotrk. 37
Windsberg M.	przędzalnia	Mikołajewska 113

Winkler, Gärtner i Bor-	fabryka trykotaży	Mikołaj. 84	T. 2-42
man tow. akc.	księgarnia	Piotrk. 146,	T. 26-83
Winkopf J.	apteka	G.-Rynek 307	
Winnicki F.	skład apteczny	Rzgowska 76	
Winnicki F. S.	zakład elektrotechn.	Piotrkowska 60	
Winograd N.	agenci bawełny	Szkolna 12	T. 25-93
Winter B-cia	fabryka maszyn	Widzewska 40	
Winter J.	skład szkła	Piotrkowska 33	
Winter Sz.	agentura bawełny	Nawrot 8	T. 19-96
Winter Adolf	skład tow. jedwabnych	Piotrkowska 13	
Wischniak M. N.	skład towarów wełn.	Mikołajewska 22	
Wiślicki Chil.	fabr. towarów wełnian.	Piotrkowska 46	
Wiślicki J. i S-ka	fabr. tow. wełn. i chust.	Długa 138	T. 13-93
Wiślicki Ch. J.	skład	Piotrk. 83	T. 8-03
"Wisła"	interes przewozowy	Piotrk. 69	T. 28-90
"	"	Zagajnikowa 15	
"	składy	Widzewska 79	
Wisławski Er.	masarnia	Milsza 24a i Andr. 34	
Wiśniewski Reinhold	zakład stolarski	Nawrot 7	
Wiśniewski Ch.	magazyn ubiorów	Piotrkowska 10	
Wiśniewski P.	tow. kolonjalne i delik.	Benedykta 20	

Mechaniczna fabryka wyrobów wełnianych i czesankowych

## J. WITTKIND w ZGIERZU,

Skład i kantor: Łódź, ulica Piotrkowska 79, T. 10-89.

267

Witkind J.	tkalnia	Cegielniana 68	T. 16-50
Witkind O. i S-ka	fabr. tow. wełnian.	Piotrkowska 64	
Wittke Gustaw	zakł. kotł.-miedziany	Andrzeja 57	T. 26-02
Witoński W.	skład apteczny	Południowa 13	
Wize Adolf	mechan. ślusarnia	Zawadzka 14	
Wiżański, Prybulski i Friedman	skł. tow. man.	Krótką 5	T. 23-80
Włodarski Józef	masarnia	Główna 59	
Wodzyński Aleks.	skład Pathefonów	Piotrkowska 117	
Woelfle A. E.	prac. sztucz. kwiatów	Piotrkowska 118	
Wofsi A. I.	komisjoner	Cegieln. 27	T. 15-59
Wohl Markus	agentury	Cegieln. 8	T. 16-05
Wohl Adolf	przędza	Skwerowa 8	T. 23-07
Wohl i Skowroński	smary, oleje, art. techn.	Długa 27	T. 8-95
Wójcicki F.	apteka	Zarzewska 31	
Wojciechowski W.	pralnia i farb. chem.	Konstantynowska 24	
Wojciechowski St.	cegielnia	Stoki pod Łodzią	
			T. 8-54
Wojciechowski St.	kantor	Średnia 69	

Wojciechowski Walenty	roboty betonowe	Widzews. 156	T. 17-03
Wojtczak M.	zegarmistrz	Główna 51	
Wojdysławski Izrael	fabr. towarów wełn.	Piotrkowska 82	
Wojdysławski A. I. i S-ka	fabryka	Połudn. 50	T. 13-82
Wojdysławski A. J. i S-ka	skład centr.	Piotrk. 214	T. 8-68
Wojdysławski I. M.	fabryka tow. wełnian.	Piotrk. 189	T. 14-29
Wojdysławski Jakób	fabryka tow. wełnian.	Piotrk. 216	T. 8-13
	przędzalnia	Długa 117	T. 8-14
"Wola "Krzysztopórska"	skład	Mikołajewska 48	
Wolanow I. D.		Północna 9	T. 17-45
Wolberg S.	sklep spożywczy	Wschodnia 51	
Woldenberg S.	handel żelazem	Solna 7	
Wolf i Brandt	skład zegarów	Przejazd 12	
Wolf M. H.	przędzalnia	Łąkowa 1	
Wolf Feitel	fabryka chustek wełn.	Piotrkowska 115	
Wolff M.	fabr. wełn. i półw. wyr.	Piotrkowska 66	
Wolff Julian	fabr. chustek wełnian.	Krótką 5	T. 15-96
"Wolf"	zakład kąpielowy	Mikołajewska 95	
Wolfowicz I.	techn. ubezp. rządow.	Południowa 32	
Wolfsohn Sz.	skład apteczny	Główna 20	
Wolfstein S.	galanterja	Zawadzka 2	
Wolhändler H.	towary kolonjalne	Cegielniana 17	
Wolkenstein A. I.	tkalnia mechaniczna	Mikołajewska 72	
Wolman Salom. i S.ka	skład tow. wełnianych	Piotrk. 62	T. 19-43
Wollman B-cia	fabryka	Zakątna 34	T. 29-09
Wollman B-cia	skład wyr. wełnianych	Piotrk. 25	T. 11-61
Wollman B.	skład apteczny	Zawadzka 10	
Wollman D.	agentury i kom.	Długa 72	
Wollnerman i Jakubowicz	skład piór fantazyjnych	Piotrkowska 19	
Wollrauch M.	skład przędzy	Wschodnia 23	T. 8-34
Wolny i Defiński	drukarnia	Mikołajewska 83	
Wolski K.	skład tow. kolonj. i win	Konstant. 8	T. 19-87
Wolski Józef	skład win i tow. kolonj.	Piotrk. 3	T. 11-53
Wolski L.	zakład mechaniczny	Średnia 25	
"Wolga" (W. N. Weller)		Długa 33	T. 1-60
Wołkowicz D.	magazyn ubiorów	Nowomiejska 1	
Wołkowicz I. i A.	tkalnia	Konstant. 98	T. 25-56
Wołkowicz A.	skład tow. wełnianych	Nowom. 22	T. 25-63
Wołkowski Władysław	zakład elektrotechn.	Andrzeja 11	T. 18-58
Wołkowyski J. B.	fabryka mebli żelaznych	Piotrk. 114	T. 21-83
	skład	Dzielna 11	T. 23-79
Wołczyński i S-ka	skład apteczny	Pańska 35	T. 17-58
Worobejczyk B.	fabryka got. ubiorów	Krótką 5	T. 11-71
Wroniecka M.	prac. okryć i suk. damsk.	Piotrkowska 90	
Wróblewski H.	fabryka chałwy	Wolborska 16	
Wróblewski I.	delikatesy i cukry	Nowomiejska 14	
Wróblewska Małka	tow. kol. i owocarnia	Dzielna 23	T. 23-74
Wścieklica W.	drukarnia	Cegieln. 55	T. 1-75

Wulfsohn Hugo	fabryka wyr. wełn. skład	Widzewska 172 T. 5-82 Piotrk. 78 T. 5-23
Wunder Abram	komisjoner	Długa 8 T. 26-18
Wutke Christ.	mag. ubior. męzkich	Piotrk. 115 T. 4-86
Wutke Karol	zakład stolarski	Cegieln. 70 T. 2-37
Wygodzki D.	fabr. tow. wełn. i półw.	Piotrkowska 24
Wygodzki D.	fabryka mydła	Now.-Ceg. 52 T. 2-29
Wyrwich Jerzy	kantor przewozowy	Radwańska 54 T. 25-44

## Henr. Wyss i S-ka, Łódź, Miłsza 17, Telefon 69.

Fabryka wyrobów drzewnych, szpulek dla fabryk i kół pasowych. 213

Wyszegrodzki W. L.	zakład introligatorski	Zachodnia 66
Wyszegrodzki J. H.	zakład introligatorski	Piotrkowska 33

## L. WYSZEWIĄŃSKI 06

MECHANICZNA FABRYKA WYROBÓW  
WEŁNIANYCH I KAMGARNOWYCH

GŁÓWNY SKŁAD w ŁÓDZI: Piotrkowska 111. Telefonu Nr. 6-26.

Wyszewiański L.	fabr. tow. wełn. fabryka	Piotrk. 111 T. 6-26 Długa 138
Wyszewiański i Chasin	skład przędzy	Południowa 23 T. 6-76
Wytrzyć E.	sklep tabaczny	Piotrkowska 141

Zaborski W. St.	zakład fotograficzny	Piotrkowska 97
Zaborowski Józef	skład „Denaturatu“	Wólczańska 41
Ząbkowski I. S.	skład apteczny	Drewnowska 18
Zacharjasz H.	magazyn obuwia	Cegielniana 59
Zachert Aleksander	fabr. i skl. tow. baw.	Mikołajew. 23 T. 23-35
Zachert Alfons	farbiarnia	Widzewska 188 T. 5-21
Zager Adolf	przędzalnia	Trębacka 15 T. 20-61
Zahler R. G.	zakład tokarski	Długa 57
Zajdel Klara	prac. artyst. haftów	Piotrkowska 121
Zajdler J.	skład szyb i witraży	Widzewska 122
Zajdler A. M.	agentury	Widzewska 41
Zajdman Ch.	skład skór	Konstantynowska 40
Zajf A.	mag. konf. męsk.	Nowomiejska 8
Zajączkowski J.	magazyn obuwia	Piotrkowska 261
Zajączkowski L.	jubiler	Zgierska 14
Zakład czyszczenia pierzy		Orla 3

Zaklikowski Sz.	ubezp. życiowe i ogn.	Piotrkowska 33
Zalaszewicz Jan	prac. suk. i okr. damsk.	Piotrkowska 93
Zalc H.	pracownia okryć	Przejazd 14
Zalc Ch.	skład szkła	Główna 55
Zalcenstein H.	skład tow. kolonjaln.	Południowa 2 T.
Zalcman M.	skład węgla	Widzewska 36/37
Zalewski T.	zakład stolarski	Długa 22
Zalewski J.	skład lamp	Nawrot 1
Zaliszewski D. M.	skład żelaza	Nowomiej. 19 T. 20-17
(dawn. Józ. Monitz)		
Zalkind L. M.	fabr. tow. wełnianych	Zielona 7 T. 15-46

## Załęski i S-ka ŁÓDŹ, ——— Piotrkowska Nr. 56.

Warszawska fabryka mebli. 234

Zand F.	drukarnia	Pasaż-Szulca 10 T. 24-65
Zand Wilhelm	agent	Nawrot 7 T. 28-07
Zand M. Ch.	pracownia bluzek	Konstantynowska 7
Zanger Otto	przed. malarsk.-dekor.	Nawrot 4 T. 29-86
Zanger Adolf	zakład bednarski	Widzew. 112 T. 21-46
Zapp B-cia	przędzalnia	Juljusza 21 T. 3-17
Zapp Emil	agentury	Juljusza 21 T. 2-81
Zarbock T.	zakład stolarski	Przędzalniana 3
Zasacki K.	szlifiernia szkła	Widzewska 145
Zarske Adolf	biuro techniczne	Widzew. 78 T. 25-32
Zauner Wilh.	tkalnia	Wólczańska 123
„Zawiercie“ tow. akc.	składy	N.-Rynek 8 T. 2-64
	filja	Spacerowa 1 T. 2-69
Zdrojewski R.	zakład krawiecki	Andrzeja 34
Zdybicka K.	szkoła kroju	Spacerowa 37
Zeh i Nitsche Antoni	fabr. szpul. i kół pas.	Andrzeja 59 T. 7-14
Zeibert A. M.	fabryka tow. wełnian.	Piotrkowska 64
Zeibert Sz.	fabr. podsz. i wyr. kamg.	Piotrkowska 19
Zeibert B-cia	fabr. tow. bawelnian.	Suwska 6 T. 8-46
	skład	Piotrk. 19 T. 8-53
Zeibert Wolf	skład tow. bawelnian.	Południowa 7 T. 6-43
Zeibert B.	fabryka tow. wełnian.	Nowomiejska 19
Zeitlin i Lapidus	agentury	Pasaż Szulca 21½
Zelczewski L. i S-ka	fabryka bluzek	Piotrkowska 18
Zell Karol	zakład blacharski	Czerwona 2
Zeller Jakob	piekarnia	Wólczańska 169
Zelman G.	skład mat. piśmien.	Wschodnia 39
Zelman B.	mechaniczna tkalnia	Piotrk. 167 T. 28-23
Zelwer I. A.	dystrybucja	Piotrkowska 128
Zemann Kludjusz	biuro techniczne	Wólczańska 200 T. 2-09



Zemek Jul.	tkalnia mechaniczna	Długa 57	
Zemler Józef	tkalnia mechaniczna	Lipowa 43	
Zerbe Sam.	szarparnia	Piotrkowska 290	
Zerfas Emilja	magazyn kapel. damsk.	Nawrot 8	
Zern F. B.	fabryka wód gazowych	N.-Zarzew. 24, Piotr. 181	T. 13-01
" " "	skład win i delikatesów	Benedykta 30	
Zerykier J. i S-ka	biuro elektro-techniczne	Cegielniana 23	
Zeussner A.	skład wędlin	Wólczańska 99	
Zgierska baweln. man.	tow. akc. skl. w Łodzi	Piotrk. 177	T. 3-66
"Zgoda" stow.	zakład krawiecki	Widzewska 81	
Ziege Zygmund	prz. S. Kuznitsky i S-ka	Cegielniana 31	T. 3-89
Ziegler Rud.	skł. farb. i tow. kolonjal.	Wschodnia 32	T. 3-54
" " "	skład nafty	Przejazd 82 i 86	T. 13-25
Ziegler S. M.	skład towar. manufakt.	Piotrk. 64	T. 18-73
Zieliński J.	zakład fryzjerski	Zawadzka 3	
Zielke Rozalja (właśc. A. Böhme)	galanterja i zabawki	Piotrk. 113	T. 10-91
Zielke August	fabryka stolarska	Julusza 32	T. 8-55
Zielke G.	zakład ślusarski	Widzewska 148	
Zielke Otto	cegielnia	Żabieniec	T. 28-33
Ziemiński Ch.	piekarnia	Długa 83	
"Ziemiańska"	mleczarnia	Dzielna 30 i Piotrk 32	T. 15-19
Zimerman Robert	przedzalnia	Długa 142	

214

## Zimmermann i Cohn,

w ŁODZI, ulica Długa Nr. 142. — Telefon Nr. 3-94.

Fabryka wełny sztucznej.

Zimmermann i Halpern	farbiarnia	Zymera 29	T. 21-77
Zimmermann Ch.	asenizacja	Cegieln. 85	T. 20-37
Zimmermann Jan	fabr. wełny sztucznej	Piotrkowska 158	
Zimnawoda D. i Weiss	skład wyr. bawełnian. fabryka	Piotrk. 36	T. 20-33
" " "	fabryka	Zachodnia 59	
Zimnawoda A. i S-ka	fabryka wyr. wełnian.	Piotrkowska 42	
Zinke Karol	fabr. kas ogniotrwał.	Przejazd 16/18	T. 7-92
"Zjednocz. chemików"	labor. chem. tech. i fizjol.	Średnia 20	
Złatin M. i Bruk	skład tow. łokciowych	Piotrk. 26	T. 14-93
Złotnik S. W.	fabryka pończoch	Wschodnia 14	
Złotnikow N. J.	skład tow. bawełnian.	Cegielniana 37	
Złotnikow L. I.	skład tow. bawełnian.	Nowomiejska 10	
Złotowski J.	skład drzewa	Długa 75	
Zmigrod P.	skład węgla	Widzew. 58	T. 24-20
" " "	skład węgla	Kolejna 4	
Zobel H.	handel zbożem	Wólczańska 138	

Zoller Edward	zakład ślusarski	Łomżyńska 13 T.	19-30
Zorn Ant.	sklep spożywczy	Zielona 53	
Zundel J.	skład obuwia	Główna 37	
Zundelewicz A.	apteka	Piotrkowska 223	
Zundelewicz	"	Piotrkowska 25	
Zundiner Sz.	papierowa biel. i gal.	Piotrkowska 66	
Zussman G.	skład apteczny	Gubernatorska 36	
Zussman A. i Kaplan A. Sz.	fabr. tow. wełnian.	Cegielniana 30	
Zylberstein Henryk	agent Warsz. Tow. Ubez.	Zielona 8	T. 3-84
Zylberstein Aleksander	fabryka wyr. bawełn.	Piotrkowska 79	

**"ZYGMUNT"**, Łódź, ulica Piotrkowska Nr. 67.  
(Hotel Victoria).

Magazyn bielizny damskiej, męskiej i dziecięcej.  
Artystyczna fabryka FIGUR terrakotowych i alabastrowych.

189

Zyller M.	magazyn ubiorów	Piotrkowska 64
Zyzek S. H.	zegarmistrz	Zgierska 10

Żak S. i S-ka (Sarbinowski)	skład tow. kol. i del.	Piotrk. 127	T. 13-45
Żdzarski P.	fryzjer i perfumerja	Piotrkowska 27	
Żelichowski R. L.	skład tow. jedwabn.	Piotrkowska 19	
Żołądź A. W.	jubiler	Północna 5	
Żukowski K.	zakład ślusarsko-mech.	Leszno 8	T. 4-24
Zukowski Edmund	dom handlowy	Wólcz. 126	T. 4-36
Żurkowski Józef	niciarnia	Nowo-Targowa 5	
Żydowicz F. G.	skład tow. kamgarn.	Piotrkowska 81	
Żyrard. skład, tow. akc.	skład	Piotrk. 87 T.	3-10 i 24-26
Żywacki J.	wyroby gumowe	Anny 2	



## Aleksandrów pod Łodzią.

□□□□

Baumgart K. E.	fabryka pończoch
Bischoff Samuel	mechaniczna fabryka pończoch
Brauer	tkalnia
Braun K.	fabryka pończoch
Danziger I. A. i Danziger H.	młyn parowy
Eisenak Wilhelm	fabryka pończoch
Goldberg Ch. i S-ka	drukarnia i litografia
Goldberg M.	farbiarnia
Greczyński I. M.	mechaniczna fabryka pończoch
Greczyński Jósef i Calel	mechaniczna fabryka pończoch
Greilich Adolf	mechan. fabr. pończ. T. 8
Dancyger Br.	młyn parowy
Handelsman Kopel	farbiarnia
Handelsman L.	"
Józefowski L.	mechaniczna fabryka pończoch
Knappe G.	fabryka pończoch
Kołodziejski R.	tkalnia
Konczak A.	stolarnia parowa
Kunert Henryk	mechaniczna fabryka pończoch
Lange Bracia	tkalnia
Leśniewski Jan i S-ka	młyn parowy
Lipszytz I.	fabryka pończoch
Lohse Bracia	"
Paschke Juljus	mechan. fabryka pończoch T. 9
Paschke G.	fabryka pończoch
Patzer I.	"
Pfeiffer K. i W.	mechaniczna fabryka pończoch
Porański Karol	fabryka pończoch
Rapke O. i Brzeziński W. H.	apretura i farbiarnia T. 16
Reichert Karol	fabryka pończoch
Reski A.	jen. agent. tow. Ubezp.
Schlichting O.	ślusarnia mechaniczna
Schneider E.	tkalnia (Romanów pod Aleksandr.)

**Rudolf Schultz** FABRYKA POŃCZOCH

Aleksandrów pod Łodzią.

322

Singer I. M.

fabryka pończoch

**Br. STECKEL** Aleksandrów pod Łodzią,  
Telefon Nr. 16.

Farbiarnia parowa pończoch i przędzy w trwałych kolorach.

322

Stiller A. fabryka pończoch  
Tencer Izrael tkalnia  
Towarzystwo Pożyczkowo-Oszczędnościowe  
Towarzystwo Pożyczkowo-Oszczędnościowe żydowskie

ALEKSANDROWSKIE, PIOTRKOWSKIEJ GUBERNI  
**TOWARZYSTWO WZAJEMNEGO KREDYTU**

Aleksandrów pod Łodzią, Telefon Nr. 1

1. Dyskontuje weksle krajowe i zagraniczne.
2. Wydaje pożyczki pod zastaw papierów publicznych.
3. Przyjmuje na inkaso weksle, wylosowane papiery, kupony etc.
4. Wydaje przekazy na wszystkie miejscowości krajow. i zagran.
5. Przyjmuje wkłady terminowe i na rachunek bieżący.

Kasa oszczędności przy Towarzystwie  
przyjmuje wkłady, poczynając od 1 rubla.

321

Weingarten A. M.  
Wiese Gustaw  
Zachert i Kruschel  
Zdanowicz Jan

fabryka pończoch  
" "  
stolarnia parowa  
fabryka pończoch.

□□□□□□□□

# Brzeziny.

□□□□

	ulica	dom
Ajdelsohn H. I., galanterja	Rynek	własny
Baran Józef H., agent i biuro inkas.	Farna	Szotlanda
Benkiel D., konfekcja męzka	Ś-ej Anny	Rosenberga
Besserglück A. P., galanterja	Rynek	SS-w Goldberga
Berger i Selig, zakład dekatezow.	Górki	Fercho
Berholc H., skład podszewek	Rynek	M. L. Berholca
Bialer Sz. B., galanterja	"	Brzezińskiego
Bocian Jank., konfekcja męzka	Rawska	Kiezmiana
Brzeziński A., skład mąki	Rynek	Brzezińskiego
Blatt L. M., skład nafty	Rawska	własny
Chused Szl., towary łokciowe	Rynek	SS-w Goldberga
Chused J. A., konfekcja męzka	Farna	Szotlanda
Culkowicz B-cia, konfekcja męzka	Rawska	Szutenberga
Dymant B-cia i S-ka, dom handl., konfekc. męzka	"	"
Dymant i S-ka, T-wo, konfekcja męzka	"	"
Dymant B-cia J. i N.	Rawska	własny
Dymant M. J., galanterja	"	S. Krona
Dymant H. J., konfekcja męzka	"	własny
Dymanta M. S-wie, konfekcja męzka	"	M. Dymanta
Ehrlich SS-wie, fabryka wody sodow.	Ś-ej Anny	własny
Fajbysiak M. F., konfekcja męzka	Rawska	Ch. J. Fiszera
Frankenstein A., konfekcja męzka	Górki	SS-w Szylskiego
Frankenstein M. J., konfekcja męzka	Rynek	S. Chused
Frankenstein Juma konfekcja męzka	Rawska	własny
Fogel Szl., galanterja	Rynek	Ch. Neumana
Fiedler B-cia, skład żelaza	"	Ch. Neumana
Frohman Jank., handel mąką	Ś-ej Anny	SS-w Ehricha
Frohman Mosz., handel mąką	Rynek	SS-w Grosmana
Frohman Icek, olejarnia	Górki	własny
Fuks A., konfekcja męzka	Rawska	Bociana
Gerst K., konfekcja męzka	"	Ch. I. Fiszera
Goldberg Z., konfekcja męzka	"	Hausera
Gottlieb Ch. M., konfekcja męzka	"	własny
Gottlieb M. B. i Ch., konfekcja męzka	"	Ch. Gottlieba
Gotlib Rafał,	"	H. Dymanta
Grosman Józef	"	własny
Grünfeld Ch. J. i Krongrad, podszewki	Rynek	SS-w Goldberga
Grünspan Pejsach, konfekcja męzka	Rawska	Raszewskich
Gutkind N., galanterja	Rynek	SS-w Goldberga
Hanower J. M., towary łokciowe	Stare Miasto	Rosnera
Hanower D.,	Ś-ej Anny	Karczewskiego

	ulica	dom
Herszenberg Jank., konfekcja męzka	Rawska	SS-w Lengera
Horn M., sukno białostockie	"	Bystrońskiego
Ikka I. G., konfekcja męzka	Stare Miasto	Karczewskiego
Ikka Szyja	"	własny
Ikka M.,	Ś-ej Anny	Karczewskiego
Ikka D.,	Rawska	Dymanta
Ikka Moszek Z., konfekcja męzka	Stare Miasto	Ikki
Izuzalski A.,	Rawska	Szutenberga
Jakubowicz Perec,	Ś-ej Anny	własny
Jakubowicz Manuel,	Rawska	Kezmiana
Jakubowiczowie MiM., konfek. męzka	"	Bialasiewicza
Jankielewicz Sz., skl. marerjat. aptecz.	Górki	SS-ów Szylskiego
Janower Ch., galanterja	Rynek	Berholca
Kalisz U., konfekcja męzka	"	Kapuszczyńskiego
Kaukaz i Merkury, T-wo transportowe	"	"
Kezman E., olejarnia	Rawska	własny
Kornblum A., materiały piśmienne	Rynek	Pińczewskiego
Kranc H., tow. kolonialne i tabaczne	Farna	Bursy
Krengiel F., konfekcja męzka	Rawska	Bialasiewicza
Krongrad A. Sz., galanterja	Rynek	SS-ów Goldberga
Krongrad Juda, skład mąki	Farna	Szotlanda
Krongrad J. H., szkło i porcelana	Rawska	Fiszmana
Krowicki M. konfekcja męzka	"	SS-ów Kalisza
Krumgrad L., tow. kolonial. i tabacz.	Ś-ej Anny	Szwarcza
Krumgrad Fiszel, tow. kolon. i tabacz.	Stare Miasto	Rosnera
Kujawski E., konfekcja męzka	Rawska	SS-ów Lengera
Lachman H., galanterja	Rynek	Mandla
Lange Sz., konfekcja męzka	Rawska	Badowera
Lange M.	"	Ch. B. Dymanta
Lengier D. M., konfekcja męzka	"	Kiezmiana
Mandel Jos., skład mąki	Rynek	własny
Mendlowicz T., towary łokciowe	Ś-ej Anny	SS-ów Mendlowicza
Mendlowicz Uszer, konfekcja męzka	Rawska	Szutenberga
Michrowski i Grosman, zakład dekat.	Rynek	SS-ów Grosmana
Miniowicz M. Ch., konfekcja męzka	Rawska	Ch. B. Dymanta
Mizes Perec,	"	Badowera
Mortkowicz W., żelazo	"	Rozenkranza
Müller D., konfekcja męzka	Ś-ej Anny	wd. Halberstadt
Neuman M.,	Rawska	własny
Neuman Szna, konfekcja męzka	Stare Miasto	Roznera
Nowinski L.,	Rawska	Kiezmiana
Opolon i Frankenstein, zakł. dekatez.	"	Kielbasińskiego
Orłowscy S-wie, apteka	Ś-ej Anny	Lechtregera
Orłowski Jerzy	Rawska	Neumana
Pinczewski H. M., skład podszewek	Rynek	własny
Piotrowski Jak. I., konfek. męzka	Rawska	Dymanta
Pruszyński Z. W. i Piotrkowski, konf. męz.	Rawska	"

	ulica	dom
Raszewscy B-cia, konfekcja męzka	Rawska	Reislera
Raszewski Jak. Ic., „ „	Górki	Szutenberga
Rosen W., „ „	Rawska	Sonnenberga
Rosen B-cia, „ „	Górki	H. Rozena
Rosenstrauch H., „ „	Stare Miasto	Ikki
Rosenstrauch M., towary lokciowe	Rynek	Łęczyckiego
Rosman Sz. J., szkło i porcelana	Rawska	Gąsiorka
Rosyjskie Towarzystwo Transportowe	„	Gracza
Rosenberg E., towary lokciowe	Rynek	Krowickiej
Rosenberg K. i M., cegielnia	Ogińska	
Rosenberg Aron, pokost i farby	Ś-ej Anny	Rosenberga
Rosenberg M., „ „	Rynek	SS-ów Grosmana
Rubin Icek, konfekcja męzka	Rawska	Szutenberga
Scheps Wolf, szkło i porcelana	Rynek	Chuseda
Schulc L., skóry	Rynek	Kanickiego
Szajbrowicz R., konfekcja męzka	Reformacka	własny
Szwarc D., „ „	„	Raszewskich
Szwarcpelc Szl., „ „	„	Rozenkranca
Silberwasser Machel, konfek. męzka	„	Dymanta
Strzyżewski L., skóry	„	własny
Szotland M., towary lokciowe	Farna	Szotlanda
Szołowska wdowa, handel win	Ś-ej Anny	Wintra
Szutenberg i Zygmantowicz, konf. męz.	Rawska	własny
Topolewicz Abram, konfek. męzka	Rawska	Ch. B. Dymanta
Towarzystwo Wzajemnego Kredytu		
Towarzystwo szewców, skóry	Ś-ej Anny	Lechtregera
T-wo wsparcia biednych żydów		
T-wo pożyczkowo-oszczędnościowe		
T-wo Wachler i S-ka, konfek. męzka	Górki	Badowera
Weigold M., cegielnia	Koluszkowska	
Werdiger H., obuwie	Rawska	Szutenberga
Winter, Chatzko i B-ia Liwszyc dom	handlowy,	konfekcja męzka
Winter Sz. i Fuks S., konfek. męzka	Rawska	Szutenberga
Wiślicki D., towary lokciowe	Rynek	SS-ów Grosmana
Zychliński L., tow. kolon. i tabaczne	Rynek	Krowickiego

\*\*\*\*\*

## Konstantynów.

□□□□

Abt Leopold	skład win i delikatesów
Baumgarten R. wdowa,	apretura i farbiarnia
Beer K.	kawiarnia
Bijasiewicz W. A.	skład apteczny
Bogucki W.,	zegarmistrz
Borzuchowski J. Dr.	lekarz
Brzeziński B.	krawiec
Dawidowicz J. M.	skład żelaza
Dems Hugo,	tkalnia ręczna
Drews H.,	ślusarnia mechaniczna
Feige B.	zakład siodlarski
Frey Wilh.	ślusarnia mechaniczna
Grossbardt i Heymann	apretura i farbiarnia
Häusler L.	cegielnia
Hoffman J.	tkalnia mechaniczna
Heidrich A. J.	piekarnia
Jassman G.,	tkalnia mechaniczna
Jastro J.	akuszerka
Jende	akuszerka
Konstantynowskie Chrześcijańskie Tow. Pożycz.-Oszczędnościowe	
Konstantynowskie Żydowskie Tow. Pożyczkowo-Oszczędnościowe	
Lesz R.	zakład ślusarski
Lidor J.	ksiegarnia
Lipszytz	skład żelaza
Ludwig A.	tkalnia mechaniczna
Müller Juliusz	dom zajezdny
Palaszewski Stanisław	cegielnia
Piotrowski B.	apteka
Reit Juliusz	stolarnia mechaniczna
Rotblatt L.	piekarnia
Schweikert B-cia	fabryka wyrobów wełnianych
Sendowski J.	zegarmistrz
Sikorska B.	piwiarnia
Sikorski F.	szewc
Stamin Otto	ślusarnia mechaniczna
„ Johan	tkalnia mechaniczna
Stehr G.	tkalnia mechaniczna
Szaffer	tkalnia mechaniczna
Szejman A. L.	fryzjer
Szimoch R.	studnie artezyjskie
Szmalc T.	skład spożywczy
Traut	ślusarnia
Ulrich E.	cukiernia
Walfisz i Hanftwurcel	apretura i farbiarnia
Wolf W.	restauracja

□□□□□□□□

# Ozorków.

□□□□

Adamowicz I. M.	sklep galanteryjny
Agiński J.	fabryka sukna
Banda G.	skład żelaza
Bandys Zelig.	skład mąki
" H.	skład lamp, szkła i porcel.
Barciński, Cukier i Kahan	przędzalnia
Berndt A.	tkalnia mechaniczna
Blaustein M. S.	fabryka waty
Blaustein Ch. D.	skład żelaza
Blum M.	skład tow. galanteryjnych
Börnstein I. M.	drukarnia, litografia, księ- garnia i skład papieru
" S.	sklep kolonialny
Brzeński Z.	sklep kolonialny i tabaczný
Bugajski M.	skład lamp, szkła i porcel.
" i Parzenczewski	fabr. wyr. kamgarn. i skład ubiorów męzkich
Busch H.	elektrotechnik
Cederbaum Malka	fabryka kortów i sukna, skład towarów w Łodzi
Cedrowski Juda	skład czapek i futer
Cedrowscy Bracia	młyn parowy
Chojnacki J.	apteka
Danziger R.	farbiarnia
Dembiński H. W.	tkalnia zarobna
Domankiewicz M.	skład skór
" M. A.	skład mąki
Dreihorn S.	dentysta
Engel M. A.	skład drzewa
Feldman K.	fabryka sukna
Fiszler Abram	skład żelaza i wyr. żel.
Fogel M.	dzierż. przędz. „Reichert i Rzepkowicz“ na Skrzypiówce
Gerszt i Keller	skład mąki
Gelblum i Weissberg	przędzalnia i farbiarnia
Grzymiski Edmund	rejent
Herszkowicz J. M.	skład kol. i farb
Infald Abram	skład szmat, kości i żelaza
Ismach H.	skład tow. galanteryjnych
Izbicki W.	skład ubiorów męzkich
Kadysz K. Ł.	skł. nafty, sklep kol. i tabacz.

Kasza N.	skład apteczny
Kaliski, Plocki i Infald	młyn parowy
Kieszkowski I.	sklep kolonialny
Kifer A.	cukiernia
Kranas W.	weterynarz
Krozkin Aleksander	lekarz miejski
Kryszek Bracia	młyn parowy
Kupfermann Dawid Hersz	sklep kolonialny i tabaczný
Legis Adolf	lekarz
Liebig R.	piekarnia
Liedke M. wdowa	młyn parowy
Librach I. M.	tkalnia zarobna
Librach Adolf I. i S-ka	apretura i farb. „Ozorków“
Marczak S.	skład mąki
Markiewicz I.	skład galanteryjny
Mordowicz M.	sklep towarów manufak.
Pantel R.	skład żelaza
Pruszyński A. I.	skład drzewa
Przyborowski Jan	lekarz fabryczny
Reichert i Rzepkowicz	przędzalnia wełny
Rosen Mendel	przędzalnia wełny
Rosen Mozes	chemikalje
Rosenberg H.	sklep galanteryjny
Rzechte i Frenkel	przędzal. i farbiarnia, dzierż. u „Gelblum i Wiessberga
Rzeszewscy (sukc.) dzierz.	
Leopold Librach)	apretura i folusz
Schlösserowskie tow. akc.	przędzalnia baw. i tkalnia
Silberberg M. L.	skład towarów kolonialn.
" N.	fabiarnia
Steinberg M.	przędzalnia
Szanowski A. I.	skład tow. kolonialnych
Szladkowski i Wyszegrodzki	konfekcja męzka
Szeffel i Gelbartowicz.	tkalnia mechaniczna
Szubiński D.	skład tow. kolonialnych
Szulc L.	konfekcja męzka
Telichowicz Fiszler	skład mąki
" Uszer	skład soli i nafty
Towarzystwo Pożyczkowo-Oszczędnościowe	
" Pożyczkowo-Oszczędnościowe, drugie	
" Wzajemnego Kredytu	
" Dobroczyńności „Linax Hacedek“	
" Cyklistów	
" „Młot“ maszyny roln. i warszt. mech.	
" Spożywcze „Bzura“	
Tugendreich M. L.	skład tow. galanteryjnych
" I.	skład tow. galanteryjnych
Tymianka J.	skład mąki

Waldman Szyka	fabr. kort. (skł. w Łodzi)
Wasilkowski J.	skład kortów i sukna
Wegner A.	sklep kolonialny
Weingärtner Flora wdowa	odpadki bawełniane
Weil R.	apтека
" S.	zakład optyczny i skład instrumen. muzycznych
Weisberg L. M.	farbiarnia
Weisblum L.	sklep kolonialny
Winter H. I.	skład ubiorów męzkich
" H. L.	skład tow. galanteryjnych
" I.	skład tow. manufakturnych
Wittke W.	farb. i przędz. wełny sztucz.
Zylberberg Sz. F.	skład drzewa

■■■■■■■■

## Pabjanice.

□□□□

### Władze, Instytucje Rządowe i Społeczne.

Magistrat	—	—	—	St. Rynek 1.	T.
Kancelarja Policmajstra m. Pabjanic	—	—	—	" "	
Sąd Pokoju m. Pabjanic	—	—	—	Zwierzyniec	251
Sędzia śledczy	—	—	—	Ś-to-Jańska	
Kancelarja Rejenta m. Pabjanic	—	—	—	Św. Rocha	310
Komisarz sądowy	—	—	—	Długa	346
Inspektor podatkowy m. Łodzi	—	—	—	Zamkowa	
Inspektor fabryczny (wakans)	—	—	—		
Inżynier szosowy	—	—	—	Szosa Łaska	
Kontroler Akcyzy	—	—	—	Zamkowa	22
Poczta i telegraf	—	—	—	Długa	346
Szkoła handlowa 7-klasowa męska	—	—	—	Długa	347
" " żeńska	—	—	—	Długa	434
Szpital miejski	—	—	—	Tuszyńska	490
" fabryczny firmy Krusche i Ender	—	—	—	Św. Rocha	269
" " R. Kindlera	—	—	—	Boczna	706
Dom ludowy	—	—	—	Długa	356
Straż Ogniowa Ochotnicza Oddz. Staromiejski	—	—	—	Stary Rynek	
" " Nowomiejski	—	—	—	Nowy Rynek	
Towarzystwo Wzajemnej Pomocy pracow. handlow. i przemysł. m. Pabjanic	—	—	—	Zamkowa	600

### Lekarze i dentyści.

Dr. Ausspitz Ludwik, lekarz wolnoprakt.	—	Długa	432
" Broniewski Ignacy, lekarz szpitalny	—	Zamkowa	251
" Eichler Witold, lekarz wolnoprakt.	—	"	500A.
" Jarniński Fr., lekarz miejski	—	Długa	314
" Marks Witold, lekarz weterynarii	—	"	434
" Ostaniewicz Edward, lekarz wolnoprakt.	—	Warszawska	38
" Schroeter Paweł, lekarz wolnoprakt.	—	Zamkowa	350
" Stefański Wacław, lekarz wolnoprakt.	—	Ś-to Jańska	
Brauman N., lekarz dentysta	—	Zamkowa	352
Glück R., dentystka	—	Długa	432
Kleinert Markus, lekarz dentysta	—	Zamkowa	419
Szapocznik J., " "	—	"	409
Połonowska " "	—	"	

**Adwokaci.**

Kitzman Jan Piotr, obrońca prywatny — — Zamkowa 253  
 Missala W., adwokat przysięgły — — —

**Firmy handlowe i przemysłowe.**

Abt Ad.	wyroby kałowe	Świętojańska 305
Adesman M.	skład sukna	Złota 392
Adler A. H.	fabr. wyrob. wełn.	Stary Rynek
" Selig	sklep spożywczy	Tuszyńska 586
" M. Ch.	skład mąki	Warszawska 83
" M.	fabr. wyrob. wełn. i baw.	Konstantynowska 46
" J.	" " "	Poprzeczna 97
" J. L.	" " "	Warszawska 490
" Icek	skład mąki	Długa 353
" Jakób	" " "	Stary Rynek 164
Agencja Rosyjskiego	transportow. towarz.	Długa 434
Ajsner A. J.	sklep kolonj. i tabacz.	Stary Rynek 84
Alter Ar.	fabryka wyrob. wełn.	Warszawska 490
Angelus Edm.	sklep rzeźniczy	Ogrodowa 503
Anstadta Sukc.	skład piwa	Długa 403
" Z.	" " "	Fabryczna 653
Arbeitman L.	wyroby cukiernicze	Warszawska 38
Bach Piotr	owocarnia	Ogrodowa 503
Bacharier M. Sz.	skład galanteryjny	Zamkowa 408
Balwiński J.	masz. do szyc. (Sing.)	Długa 346
Baruch i S-ka	tkalnia mechaniczna	Saska
Bechciński P.	sklep rzeźniczy	Warszawska 513
Becz S. L.	handel zbożowy	Stary Rynek 85
Bednarski J.	fryzjer	Długa 422
Bejm Fr.	cukiernia	Długa 428
Below Ad.	skład wędlin	Fabryczna 672
Bensch Karol	sklep spożywczy	Tylna 557
Ber B.	fabr. wyr. wełnian.	Szewcka 106
Ber M. M.	skł. galant. i lokciow.	Zamkowa 410
Berkholz Ch. J.	kuśnierz	" 350
Berkowicz B.	skł. kolon. i tabaczn.	Nowa 398
" Ch. M.	sklep spożywczy	" 404
Berkenfeld I. M.	skład	Stary Rynek 88
Berliner M.	fabr. tow. wełn. i baw.	Warszawska 181
Berlińska C.	skład drzewa bud.	Św. Rocha 427
Bermański Ch.	sklep spożywczy	Świętojańska 257
Bęczkowski Ch. H.	" "	Rakowice 441
Binert A. J.	" "	Tuszyńska 133

Biental Z.	księgarnia	Zamkowa 415
Bittdorf Wacław	piekarnia	Fabryczna 685
Blinbaum M. J.	fabr. wyr. wełn i baw.	Warszawska 35
Boettcher E.	restauracja 2-go rzędu	
Brajniger Anna	sklep spożywczy	Nowa 375
Braun Jakób	fabr. wyr. wełnianych	Szewcka 127
Brauner Sz.	skład win	Stary Rynek 6
Brill Izr.	sklep spożywczy	Tuszyńska 490
Brill Ch. M.	" "	Rakowice 635
Bronowski Ł.	" "	Warszawska 36
Buchholz T.	zakład powroźniczy	Zamkowa 247
Budziński R.	skład win	" 249
Buzyn J.	skład tow. lokciowych	Warszawska 84
Callé H.	sklep rzeźniczy	" 79
" H.	sklep spożywczy	Tuszyńska 189
" L.	sklep rzeźniczy	Kościelna 108
" R.	sklep spożywczy	Garncarska 12
" Sz.	sklep rzeźniczy	Warszawska 55
Cederbaum H.	sklep spożywczy	Długa 432
Checiński H.	fabr. wyrob. wełnian.	Majdany 72
Chmielewska H.	sklep kolonialny	Zamkowa 416
Ciechanowski H.	sklep spożywczy	Zagrodna 965
Ciechański A.	" "	Warszawska 777
Cieplińska M.	sklep rzeźniczy	Tylna 554
Cieślarek Fl.	sklep spożywczy	Fabryczna 671
Courtó'i Hirschsohn	tkalnia zarobkowa	
Cweij I. N.	skład mat. piśm.	Warszawska 74
Cygielman I.	fabr. wyr. bawełnian.	Szewcka 104
Cybulski Ign.	piekarnia	Nowy Świat 707
Cycanowicz H.	sklep rzeźniczy	Warszawska 76
" M.	" "	" 77
" Sz.	" "	Kościelna 100
Cychtiger H.	" spożywczy	Tuszyńska 115
" M.	" "	Konstantynowska 179
" E.	" "	Długa 348
Cyberknopf M. M.	bielizna	Zamkowa 663
Cyngler A.	skład mąki	Garncarska 42
Czechowski W.	sklep spożywczy	Poprzeczna 32
Dawidowicz J.	drukarnia i litografia	Konstantynowska 474
Dąbek J.	fabr. wyr. wełn. i baw.	Bożniczna 188
" H.	" " " "	
Debich M.	sklep spożywczy	Nowa 394
Dejcz I.	" "	Tylna 502
"Diligentia"	przedalnia zarobk.	
Doktorczyk S.	materj. piśmienne	Zamkowa 410
Drabikowska J.	sklep spożywczy	Zagrodna 734
Drabikowski Ed.	piekarnia	Warszawska 55
Drewlo D.	kawiarnia	Nowa 393

Eichhorst St.	sklep rzeźniczy	Nowa 404
Eilenberg I. M.	skład skór	Zamkowa 253
Eisminger Adolf	fabryka szczotek	Nowa 405
Ekstein Izr.	skład drzewa bud.	Stary Rynek 3
Ekstein H.	sklep spożywczy	Nowy Świat 729
Engelhorn Markgraf	tkalnia mechaniczna	Świętojańska 423
Fajtlowicz W.	skład sukna i kortu	Stary Rynek 4
Faust H.	fabr. towarów wełn.	Sw. Rocha 272, 87 T.
Federman I.	sklep spożywczy	Nowa 393
Federman J.	" "	Warszawska 58
Federman K.	" "	Wodna 554
Foerster E.	sklep galanteryjny	Zamkowa 255
Fibiger R.	sklep spożywczy	Zamkowa 603
Filipczak A.	kawiarnia	Zamkowa 600
Filtzer B.	maszyny do szycia	Św. Rocha 308
Fiszer J.	sklep kolonialny	Długa 349
Fiszer M.	skład wędlin	Świętojańska 422
Fogel K.	sklep spożywczy	Długa 345
Fogel Berek	fabr. wyr. wełnianych	Bożniczna 186
Freiman Izr.	sklep spożywczy	Warszawska 77
Freiman M.	fabr. wyr. wełnianych	Warszawska 58
Freisler A. i S-ka	agentury	Ogrodowa 352a
Friede M.	handel przędzą	Tuszyńska 212
Friede Z.	sklep spożywczy	Warszawska 77
Friedman A.	sklep rzeźniczy	Warszawska 82
" H. L.	" "	Warszawska 83
" D.	" "	Zamkowa 643
" Sara	sklep spożywczy	Zamkowa 408
Fröhlich	cukiernia	Nowa 393
" Teresa	ubioiry dziecinne	Tuszyńska 490
Frumkin i Abramsohn	skład piwa	Szewcka 105
Fuks I. M.	sklep spożywczy	Warszawska 611
Fuks R.	" "	Długa 432
Fuks S.	towary łokciowe	Kościelna 91
Funkiewicz A.	sklep spożywczy	Poprzeczna 49
Funkiewicz W.	" "	Długa 356
Gehlich B-cia	skład piwa	Bugaj 246a
Geliszowski M.	sklep spożywczy	Zamkowa 410
Gerst D.	skład tow. łokciow.	Warszawska 490
Gierszt Z.	restauracja	Konstantynowska 618
Glas Ar.	sklep spożywczy	Szkolna 11
Glas Em.	skład olejów	Zamkowa 408
Glas B.	farby i oleje	Bożniczna 181
Glass H. i S-ka	fabr. wyrob. wełnian.	Zamkowa 351
Glazer D.	pracownia bielizny	Konstantynowska 463
Głogowski St.	sklep spożywczy	Zamkowa 253
Gmachowska A.	mag. ubior. damskich	Szewcka 77
Gnatek M.	fabr. wyr. wełnian.	

Goldberg v. Steinhorn	B. sklep galanteryjny	Warszawska 84
Goldring I.	skład drzewa budowl.	Konstantynowska 469b
Goldstein K.	sklep spożywczy	Długa 348
Gorzkiwicz M.	piekarnia	Warszawska 568
Gotthelf I.	fabr. wyrob. wełn.	Bożniczna 127
Gothelf M.	krawiec męski	Zamkowa 253
Gramsz L.	" "	Zamkowa 525
Grabski St.	sklep rzeźniczy	Konstantynowska 480
Grelus Józef	" "	Tuszyńska 188
" Jan	" "	Tuszyńska 138
" Fr.	" "	Tuszyńska 214
Gross Otto	zakład kamieniarski	Cmentarna 552a
Groszlik S.	skład mąki	Długa 410
" I.	sklep spożywczy	Nowa 552
" E. M.	" "	Złota 412
Gruhn H.	fabryka wody sodowej	Zamkowa 600
Grun H.	garbarnia	Warszawska 611
Grünberg R.	sklep spożywczy	Tylna 970
Grünning August	drukarnia	
Grünstein Abr.	sklep spożywczy	Tuszyńska 199
Grynberg J.	skład szkła	Warszawska 73
" J.	skład wyrobów żelazn.	Warszawska 82
" Sz.	" "	Zamkowa 416
Grynstein G.	mag. ubiorów męsk.	Stary Rynek 8
Guttman Z. B.	sklep spożywczy	Długa 347
Guttman L.	farbiarnia przędzy	Tylna 377
Gutstadt I. I.	cement, papa, wapno	Zwierzyniec 268
Gwiazda J.	tokarnia	Stary Rynek 86
Hajer R.	tokarnia	Ogrodowa 697
Halberg B.	mag. ubior. męsk.	Zamkowa 253
" D.	" " "	" 351
" Sz.	" " "	" 255
" Z.	" " "	" 408
Halop Edw.	powroźnik	Świętojańska 285
Haman Ed.	tkalnia mechan.	Śaska 446
Hans J.	przedsięb. budowl.	Św. Rocha 279
Hanczka A.	sklep rzeźniczy	Tuszyńska 132
Hegenbardt R.	fabr. wyr. wełn.	Długa 430
" A. jr.	hotel i restaur. II rz.	Zamkowa 249
" J.	stolarnia	Św. Rocha 311
Heininger G.	pralnia chemiczna	Długa 353
Hensler L. R.	skład piwa	Tuszyńska 219
Hermel G.	sklep spożywczy	Św. Rocha 312
Herszenberg I. D.	kapelusze damskie	Zamkowa 350
Herszkowicz W.	sklep spożywczy	Kościelna 109
" Sz.	fabr. towar. wełn.	Bożniczna 185
Hiller Fr.	tkalnia	Szosa Łódzka 777
Hirschsohn A. H.	fabr. wyr. wełn.	Długa 432



Horowicz M.	skład tow. kolon.	Zamkowa 254	
Izraelewicz H.	sklep rzeźniczy	Warszawska 38	
Izraelewicz J.	" "	Długa 345	
Izraelewicz M.	" "	Warszawska 84	
Izraelewicz Ch.	" "	" "	
Jabłoński B.	owocarnia	" "	
Jakubowicz B.	piekarnia	Nowa 406	
Jarost Sz.	sklep galanteryjny	Długa 351	
Jaroszka H.	sklep spożywczy	Nowa 406	
Jelenkiewicz R.	owocarnia	Warszawska 72	
Jelinowicz H.	piwiarnia	Warszawska 78	
Jende A.	sklep spożywczy	Zamkowa 662	
Jeszke O.	" "	Zamkowa 505	
Job O.	skład octu	Długa 352	
Job Sz.	sklep spożywczy	Niemiecka 696	
Joskowicz R.	" "	Długa 387	
Joskowicz J.	" "	Tuszyńska 230	
Joskowicz A.	" "	Nowy Rynek 408	
Joskowicz M. W.	skład przędzy	Bóźniczna 183	
Judkowicz K.	skład szkła	Stary Rynek 5	
Judkowicz H.	towary lokciowe	Długa 546	
Judkowicz R.	skład szkła	Zamkowa 600	
Jungst S.	restauracja	Warszawska 38	
Jungowicz Józef	fryzjer	Zamkowa 255	
Jüngling W.	piekarnia	Niemiecka 706	
Kahen M.	zakład zegarmistrz.	Zamkowa 356	
Kahen J.	sklep spożywczy	Zamkowa 600	
Keil E.	księgarnia	Świętojańska 419	
Kajzer G.	sklep spożywczy	Tuszyńska 134	
Kalinowski J.	odlewn. i fabr. maszyn	Zwierzyniec 271	
Kamelgarn S.	szkło i nacz. Kuchen.	Warszawska 83	
Kantorski W.	sklep spożywczy	Tuszyńska 200	
Kaplan J.	magazyn obuwia	Długa 349	
Karo Szymon	fabr. wyr. wełnian.	Bóźniczna 107	
Karsz A.	sklep spożywczy	Zagrodna 734	
Katz S.	" "	Lutomierska 666	
Każdan M. M.	sklep rzeźniczy	Fabryczna 659	
Kempner N.	sklep spożywczy	Nowopolna 633	
Kempner A. I.	fabryka wody sodowej	Warszawska 77	
Kielman U.	sklep spożywczy	Tylna 529	
Killer L.	" "	Świętojańska 261	
Kindler R., tow. akc.	fabr. wyr. wełn.	Ogrodowa 555	Tel.
Kirszbaum Sz.	fabr. wyr. półwełn.	Majdany 59	
Klajnplac Z.	fabr. wyr. półjedwabn.	Bóźniczna 186	
Klauze Ed.	skład masz. do szycia	Ogrodowa 352a	
Klauze J.	sklep spożywczy	Zagrodna 696	
Klauzen G.	" "	Warszawska 493	
Kleczewski I.	zegarmistrz	Stary Rynek 6	

Klepkarczyk M. I.	sklep spożywczy	Stary Rynek 87
Kleiner F.	" "	Bóźniczna 181
Klose E.	fabryka serwet	
Kłys J.	sklep rzeźniczy	Rakowiec 563
Kłys J.	" "	Nowopolna 537
Kłys Paweł	fabryka powozów	
Kochman Ł.	skł. kortu i sukna	Zamkowa 255
Kohn Ch.	owocarnia	Długa 350
Kokocińska M.	sklep spożywczy	Boczna 700
Kolbe K.	zakład rymarski	Warszawska 72
Kolbe L.	sklep spożywczy	Nowa 397
Kolbuch M.	pralnia	Świętojańska 419
Kończak M.	stolarnia	Zamkowa 543
Kon A.	sklep galanteryjny	Zamkowa 253
Kon I.	fabr. wyr. półwełnian.	Bóźniczna 107
Kon N.	skład czapek i kapel.	Nowa 407
Kon Sz.	skład naczyń kuchen.	Zamkowa 254
Konopnicki M.	sklep spożywczy	Fabryczna 646
Kopka J.	" "	Zagrodna 959
Korzec H.	piernikarz	Zamkowa 351
Koszade M.	sklep galanteryjny	Zamkowa 251
Koźmin I.	sklep spożywczy	Nowa 404
Kraj L.	sklep rzeźniczy	Tylna 685B.
Krakowski A. D.	sklep spożywczy	Tuszyńska 246
Krakowski i Ostrowski	fabr. wyr. wełnianych	Majdany 72
Krause A.	sklep spożywczy	Długa 350
Król Ch.	skład drzewa	Złota 404
Krotoszyński L.	piernikarz	Warszawska 82
Krusche A. G.	fabr. szpulek papier.	Saska
Krusche Osk. i Fiedler	farbiarnia i apretura	Zamkowa
Krusze A.	skład tow. bawełnian.	Zamkowa 252
Kruszei Ender, tow. akc.	fabr. tow. wełnianych	Zamkowa Tel. 10-07
Krumhorn I.	piernikarz	Warszawska 80
Krüger L.	sklep spożywczy	Niemiecka 710
Kryger E.	skład wyr. żelaznych	Warszawska 35
Kryger H. D.	" "	Zamkowa 350
Kunert E.	skł. nas. i farb. sod. wody	Szosa Łaska
Kunst A.	sklep spożywczy	Świętojańska 257
Kuperwasser R.	skład tow. lokciowych	Stary Rynek 87
Kuperwasser B.	sklep spożywczy	Tylna 980
Kurpiewski A.	" "	Świętojańska 36
Kutner H.	" "	Tuszyńska 127
Kühnel M.	sklep rzeźniczy	Fabryczna 691
Kühn H.	" "	Świętojańska 283
Kwiatkowski Ch.	skład bławatny	Zamkowa 253
Leun O.	sklep rzeźniczy	Długa 351
Langhaus L.	zakład stolarski	Zamkowa 505
Langner Ad.	sklep spożywczy	Zamkowa 522

Langhner Karol	sklep rzeźniczy	Zamkowa 522
Lapeta I.	owocarnia	Zamkowa 622
Leffler A.	sklep spożywczy	Nowa 393
Lejpold Am.	" "	Tylna 881
Lelinowski N.	magaz. ubiorów męzk.	Długa 354
Lehman H.	sklep spożywczy	Niemiecka 708
Lewandowski F.	" "	Warszawska 499
Lewi M.	" "	Stary Rynek 88
Lewin Ar.	skład tow. manufakt.	Stary Rynek 86
Lewin L. M.	fabr. wyr. półwełnian.	Warszawska 57
Lewin M. J.	skład tow. lokciowych	Świętojańska 83
Lewin L.	sklep spożywczy	Konstantynowska 467
Lewitin A.	sklep rzeźniczy	Zamkowa 506
Liberman Ab. I.	owocarnia	Zamkowa 409
Lichtenstein A.	sklep spożywczy	Fabryczna 657
Lichtenstein M.	mater. piśmienne	Nowa 405
Linke Karol	sklep spożywczy	Konstantynowska 466
Lipski Z.	zakł. litogr. i drukars.	Ogrodowa 600
Lipczyński Fr.	sklep rzeźniczy	Nowa 375
Lipszyc S. M.	sklep kolonjalny	Zamkowa 410
Lis Ab. J.	fabr. wyr. wełnianych	Konstantynowska 469B.
Löffler A.	zakład pogrzebowy	Nowa 396
Löffler Ant.	zakład stolarski	Nowa 399
Lokwald E.	sklep spożywczy	Fabryczna 692
Lorc Każ.	piekarnia	Zamkowa 543
Lorc Karol	" "	Zagrodna 826
Lorentowicz F.	zakład stolarski	Poprzeczna
Lorenz Fr.	skład piwa	Szewcka 129
Lubranicki I. M.	sklep spożywczy	Warszawska 84
Łączysław W.	prac. ubior. damskich	Świętojańska 302
Łażnowski J. i Ch.	skł. drzewa i fabr. mebli	Ogrodowa 601
Łękawska Z.	księgarnia	Zamkowa 350
Mac R.	sklep spożywczy	Niemiecka 705
Majewski J.	" "	Zamkowa 600
Majchrzakowski J. L.	" "	Stary Rynek 160
Mandel M.	" "	Warszawska 58
Mantay L.	" "	Warszawska 497
Markowicz M.	skład mąki	Nowa 400
Maroko I.	miodosytnia	Warszawska 56
Marzyński Abr.	sklep galanteryjny	Zamkowa 254
Marzyński D. M.	skład mebli	Zamkowa 419
Marszner J.	sklep rzeźniczy	Tylna 679
Masicki R.	sklep galanteryjny	Stary Rynek
Mądry M.	fabr. wyr. wełnianych	Warszawska 79
Metcer Marja	sklep spożywczy	Zagrodna 597
Merkiert O. M.	" "	Długa 314
Michalski B.	piekarnia	Stary Rynek 9
Michalski E.	sklep spożywczy	Nowy Świat 730

Michalowicz I.	towary lokciowe	Stary Rynek 160
Miller J.	restauracja	Nowa 374
Miller M.	skład węgla	Zamkowa 409
Müller M.	skład mąki	Warszawska 77
Müller Jakób	fabr. wyr. wełnianych	Bóźniczna 188
Minke Wilh.	sklep spożywczy	Ogrodowa 507
Mishala Fr.	przedsięb. buowl.	Długa 432
Morawski Ed.	sklep spożywczy	Ogrodowa 604
Morawski Leonard	sklep rzeźniczy	Św. Rocha 279
Morgenstern K.	fabr. narzędzi tkackich	Nowa 393
Morzyszek J.	sklep rzeźniczy	Tuszyńska 120
Moszkowicz H.	zakład blacharski	Zamkowa 409
Moszkowicz I.	wyroby żelazne	Garniearska 27
Mees Chr.	wyroby blacharskie	Świętojańska 423
Motala L.	sprzedaż skór	Nowy Rynek 409
Mozes Judel	fabr. wyr. wełnianych	Bóźniczna 107
Murawski J.	sklep rzeźniczy	Tylna 989
Najman J.	sklep spożywczy	Św. Rocha 263
Najman N.	" "	Nowa 495
Nasanowicz M.	fryzjer	Zamkowa 419
Nawrocka K.	sklep spożywczy	Fabryczna 658
Nawrocki F.	cegielnia	Tuszyńska 490
Nochowicz W.	sklep spożywczy	Bugaj 236
Nowak Fr.	" "	Zagrodna 936
Nowakowski L.	" "	Boczna 700
Nowich A.	sklep rzeźniczy	Konopna 170
Nyss J.	owocarnia	Stary Rynek 82
Nyss J.	magaz. ubior. męzkich	Warszawska 138
Obuchowska M.	skle obuwia	Stary Rynek 10
Ołowiecki J.	jubiler	Zamkowa 419
Omenceter J.	restauracja	Stary Rynek 85
Ospicyn K.	sklep spożywczy	Świętojańska 298
Ostrowski J.	skład wyr. żelaznych	Warszawska 81
Ostrowski Sz. H.	sklep spożywczy	Długa 354
Ostrowski Sz.	sklep galanteryjny	Warszawska 82
Otto J.	sklep spożywczy	Nowa 495
Owocka A.	piekarnia	Zagrodna 966
Pabich M.	magazyn obuwia	Zamkowa 662
Pabjanickie tow. akc.		
przem. chemicznego	fabr. anilin. farb	Saska 339 Tel. 22-22
Pabjanickie Tow. Wzajemnego Kredytu		Ogrodowa 602
Pacanowski J.	skł. tow. kol. i farb	Długa
Parzęczewski A.	sklep spożywczy	Zamkowa 665
Pawlik W.	sklep spożywczy	Warszawska 509
Pączkiewicz K.	skład apteczny	Stary Rynek 5
Pelcman M.	fabr. wyr. wełnianych	Warszawska 490
Perle M. Ch.	sklep galanteryjny	Warszawska 37

Perlmutter M.	skład drożdży wied.	Nowa 404
Piątkowski J.	cukiernia	Zamkowa 251
Piel Berta	sklep spożywczy	Długa 334
Piel D.	skład obuwia	Długa
Poznański M. F.	skład przędzy	Szewcka 106
" D.	materiały piśmienne	Warszawska 57
Potocki I. B.	sklep spożywczy	Dłuha 411
Prajss G.	ślusarnia mechaniczna	Długa 346
" H.	tkalnia parowa	Tylna 501
Praport B.	fabr. wyr. półw. i wel.	Warszawska 38
" Ch.	fabr. wyr. bawelnian.	Konstantynowska 177
Prasse E.	sklep spożywczy	Zwierzyniec 267
Prietzl K.	restauracja	Stary Rynek 3
Przedborski M.	sklep spożywczy	Świętojańska 258
Przesmycki D.	" "	Tuszyńska 199
Pryfer A.	piekarnia "	Św. Rocha 278
" G.	" "	Nowa 395
" O.	sklep spożywczy	Nowa 374
Pukacz L.	fabr. tow. półwełnian.	Bóżniczna 185
Radke E.	skład drzewa	Boczna 700
" W.	sklep spożywczy	Długa 370
Rafałowicz D.	wyroby żelazne	Stary Rynek 5
Rajchbart I. M.	skład mąki	Długa 341
" M.	" "	Długa 351
Raszka A.	instrumenty muzyczne	Zamkowa 350
Rawski W.	handel zbożem	Warszawska 77
Reinsch O.	sklep spożywczy	Złota 389
Reinsch O. i S-ka	tkalnia zarobna	Świętojańska 282
Restel J.	piekarnia	Długa 37
Roeder Ad.	" "	Długa 369
Roensch Józ.	tkalnia mechaniczna	Tylna 372
Rohman R. i S-ka	" "	Stary Rynek 84
Romanowski A.	sklep rzeźniczy	Stary Rynek 159
Rosen P.	sklep kolonialny	Złota 389
Rosenbaum T.	skład mąki	Stary Rynek 84
Rosenblum M.	sklep rzeźniczy	Tuszyńska 157
Rozzak M.	sklep spożywczy	Bóżniczna 107A.
Rotberg G.	fabr. wyr. wełnianych	Warszawska 181
Rotblat H.	" "	Zamkowa 543
Rotkopf I. M.	sklep kolonialny	Długa 352
" I.	sklep galanteryjny	Bóżniczna 184
Rubinstein M.	fabr. wyr. wełnianych	Zamkowa 350
Rubinstein M.	sklep spożywczy	Zamkowa 251
Rączka F.	zakład fryzjerski	Bóżniczna 77
Ryba H.	sklep spożywczy	Saska 440 Tel.
Saenger Rob., tow. akc.	fabryka papieru	Garncarska 26
Salc B.	fabr. wyr. wełnianych	Długa 410
" S.	piekarnia	

Samson J. W.	sprzedaż win	Warszawska 35
Scher W.	sklep rzeźniczy	Św. Rocha 309
Scheibner A.	skład węgla	Szosa Łaska
Schmidt Ed.	sklep rzeźniczy	Długa 349
Schmidt R.	restauracja	Długa 357
Schneider K.	fabr. wyr. wełnianych	Tylna 378
Schulz A.	piekarnia	Saska 446
Schurek A.	sklep rzeźniczy	Stary Rynek 10
" S.	" "	Długa 415
" Ch.	sklep spożywczy	Nowopolna 225
Sinicki Sz.	fabr. wyr. wełnianych	Stary Rynek 8
Sieradzki I. M.	sklep spożywczy	Stary Rynek 84
Sinicki M. J.	skład węgla	Majdany 70
Silberberg W.	fabr. wody sodowej	Warszawska 79
Silberstein P.	skład mąki	Nowy Rynek 507
" J.	" "	Warszawska 77
Simmler Ch.	" "	Fabryczna 656
Skalej Karol	sklep rzeźniczy	Nowa 433
Skorasiewicz I. W.	materiały piśmienne	Długa 353
Skosowski Sz.	sklep spożywczy	Zamkowa 571
Skupiński St.	sklep rzeźniczy	Zamkowa 408
Słomczyński J.	apteka	Zamkowa 600
Smietanski L.	sklep rzeźniczy	Kościelna 90
Sosnowski J.	stolarnia	Tuszyńska 132
Spionek M.	sklep spożywczy	Konstantynowska 605
Spiro M.	naczynia kuch. i stol.	Zamkowa 409
Srebrny M.	skład węgla	Konstantynowska 474
Srótka T.	przedsięb. budowlane	Konstantynowska 605
Stefan St.	zakł. litogr. i drukarski	Zamkowa 253
Stentzel O.	sklep spożywczy	Warszawska 77
Studziński W.	" "	Fabryczna 677
Susek Sz.	naczynia kuch. i stol.	Stary Rynek 84
Sworzyński L.	sklep spożywczy	Ogrodowa 603
Sworzyńska J.	kawiarnia	Stary Rynek 162
Sworzyński W.	sklep spożywczy	Tuszyńska 149
Szapocznik M.	księgarnia	Warszawska 38
Szejer I.	fabr. wyr. wełnianych	Warszawska 490
Szenkałowski Ab.	zakład drukar.-litogr.	Warszawska 58
Szerfer W.	restauracja	Zamkowa 351
Szerkowski J.	apretura	Bóżniczna 105
Szenfögt K.	sklep spożywczy	Niemiecka 709 -
Szkudlarek St.	sklep rzeźniczy	Warszawska 179
Schmidt B.	sklep spożywczy	Fabryczna 690
Schmidt M.	" "	Wodna 423
Szmulowicz D.	"pracownia" bielizny	Zamkowa 450
Sznabel I.	sklep rzeźniczy	Długa 356
Szpicek A.	sklep spożywczy	Tuszyńska 126
Szpicek H.	" "	Nowopolna 637

Sztajnje L.	piekarnia	Fabryczna 648
Ształ A. Z.	skład mąki	Warszawska 38
Ształ H.	skład tow. galanteryjn.	Zamkowa 409
Sztern U.	mag. ubiorów męzk.	Świętojańska 359
Sztokwiński G.	skład śledzi	Zamkowa 408
Szubert E.	zakład krawiecki	Świętojańska 252
Szubert J.	sklep spożywczy	Św. Rocha 308
Szulz A.	sklep obuwia	Nowa 407
Szurka H.	sklep spożywczy	Warszawski 611
Szydłowski M.	stolarnia	Stary Rynek 162
Szydłowski i Pączkiewicz	apteka	Zamkowa 419
Szytehelm W.	piekarnia	Wodna 423
Szymanowicz J.	sklep rzeźniczy	Warszawska 613
Taflewicz Z.	sklep spożywczy	Kościelna 107
Taub M.	"	Nowa 375
Thiel G.	piekarnia "	Św. Rocha 309
Thiel S.	"	Zamkowa 571
Thorner H.	farbiarnia przędzy	Saska
Tkacka Spółka	Udziałowa w Pabjanicach	Nowokarniszewska 7
Tobolski A.	fabr. tow. wełnian.	Warszawska 489
Tomaszewski I.	sklep spożywczy	Nowopolna 633
Tow. kom. „Społem“	"	Zamkowa 662
Tow. kom. „Światowid“	towary lokciowe	Nowa 404
Tow. kom. „Wierzynek“	sklep spożywczy	Saska 444
Tow. pożyczk.-oszczęd	"	Długa, dom własny
Traube I.	"	Poprzeczna
Traube M. W.	pracownia bielizny	Zamkowa 409
Traube L.	sklep spożywczy	Warszawska 181
Trynk Z.	skład win	Świętojańska 422
Urbach Sara	piekarnia	Zagrodna 966
" E. Ł.	towary lokciowe	Ogrodowa 352
" I.	skład mydła	Zamkowa 409
" J.	sklep galanteryjny	" 351
" i Sinicki	skład tow. lokciow.	Stary Rynek 85
Wadzyński A.	fabr. wyr. półwełnian.	Bóżniczna 189
Wahl W.	biuro dzienników	Zamkowa 416
Wajnberg A.	sklep spożywczy	Warszawska 630
Waksman G.	skład wyrobów żelazn.	Zamkowa 254
Walter K.	owocarnia	Stary Rynek 3
Wasserstrauch H.	skł. węgla i przed. zjedn.	ceg. Tuszynska 490
Weintraub M. Ch.	towary lokciowe	Długa 349
Weiss G.	piekarnia	Kościelna 93
Werns Paulina	sklep spożywczy	Konstantynowska 476
Węglowicz Leon	"	Saska 447
Wilhelm A.	piekarnia "	Tuszynska 189
" N.	sklep spożywczy	" 158
Wilhelm R.	zakład fotograficzny	Warszawska 37
		Zamkowa 24

Wieczorek B.	sklep rzeźniczy	Konstantynowska 170
Wiener D.	sklep spożywczy	Bóżniczna 184
Wilner H.	drzewo opalowe	Kościelna 110
" Sz.	piekarnia	Warszawska 77
Windheim A. D.	sklep kolonialny	Warszawska 58
Winer M.	sklep galanteryjny	Zamkowa 415
Wiślicki H.	skład mydła i świec	Warszawska 84
Wlazłowicz H.	ceglarnia	Tuszynska 491
Wojcieszak T.	piekarnia	"
Wojciechowski M.	towary lokciowe	Zamkowa 665
Woldański J.	piekarnia	" 415
Wygodzki J.	sklep kolonialny	Stary Rynek 9
Zajdel E.	piekarnia	Tylna 597
Zajdeman A. M.	"	Bóżniczna 181
Zakrzewski J.	rzeźnik	Tylna 884
Zalewski W.	piwiarnia	Stary Rynek 161
Zawadzki Ch.	sklep spożywczy	Garncarska 26
" J.	"	Warszawska 414
Zieliński I.	sklep rzeźniczy	Warszawska 56

\*\*\*\*\*

## Tomaszów.

□□□□

Abramsohn J., skład tytoniu  
 Achtung Karol, zakład ogrodn.  
 Aleskowski B. W., komisjoner  
 Alfus S., sklep spożyw. i tyt.  
 Altenberger H., magazyn obuwia  
 Altman M., skład mat. piśmien.  
 Ankier M., skład żelaza  
 Anstadt S-wie, tow. akc. skl. piwa  
 Apertura „Józefów“  
 Artman Estera, sklep spożywczy  
 Augspach Ad., fabryka sukna  
 Ausländer J., skład skór  
 Auslander M., właściciel fabryki  
 Auslander M. i S-ka, przedzalnia  
 Bałaban W., sklep spożywczy  
 Baran G., piekarnia  
 Bart R., sklep spożywczy  
 Bartenbach R., sprzed. tytoniu  
 Bartke Karol, fabryka sukna  
 Baum W., skład żelaza  
 Beckerman Leon, fabryka sukna  
 Benczkowski M., sprz. tow. man.  
 Berkowicz M., skład tytoniu  
 Berliner Ch. J., dom bankierski  
 Berliner D., fabryka sukna  
 Bernstein Emilja, księgarnia  
 Bernstein Feliks, agentury  
 Bertold K., piekarnia  
 Biernacki Stan., lekarz miejski  
 Billing Ad., sklep spożywczy  
 Birencewicz M. M. skl. tow. lokc.  
 Birenstock D., sklep spoż.  
 Birenstock G., sprz. żel. i tyt.  
 Blacherowicz B., fabryka sukna  
 Blankiet L., piekarnia  
 Blay St. mech. fabr. obr. drzewa  
 Blibaum Szl., skład tow. kolonj.  
 Blitz Ar. Sz., sklep i mag. mód  
 Blomberg P. C. skład żelaza  
 Blaszkowski Edm., przeds. bud.  
 Bogusławski J., sklep spoż.  
 Bombel A., kolektor

„Bonbons de Varsovie“, przedst.  
 firm „Lardelli“, „E. Wedel“ i t. d.  
 Bornstein C., sklep spożywczy  
 Bornstein Samuel, fabr. kamg.  
 Bornstein D., fabryka sukna T.  
 Bornstein Ignacy, przedzalnia i  
 fabryka sukna  
 Bornstein Sussman, fabr. sukna  
 Brabenec i Jurgielewicz, fab. dyw.  
 Bradard L., skl. tow. galanter.  
 Brener M., skl. spoż. i sprz. tyt.  
 Brener M., fabryka sukna  
 Budzyner E. M., skład sukna  
 Bugajewicz R., sklep spożywczy  
 Cahan i Lange, szarparnia i fa-  
 bryka chustek T.  
 Cukerman Z., sklep spożywczy  
 Cukiernia Warszawska właściciel  
 St. Pękacki  
 Czamański Samuel, farbiarnia  
 Czuprinowski M., sklep spoż.  
 Denke W., sklep spożywczy  
 Dudkiewicz A. skl. tow. kolon.  
 Doner M., fabryka sukna  
 Dyskin M., fabr. sukn. i wł. fab.  
 Edelman B., sklep galanteryjny  
 Eichler L., skład drzewa  
 Faktor I., sprzedaż farb  
 Feiman R., sprz. tow. kolon.  
 Fensterman F., sklep galant.  
 Ferber Sz., skl. tow. kolon.  
 Ferber T. Ł., sklep spożywczy  
 Fischauf I. W., garbarnia  
 Fischer Teodor, fabryka sukna  
 Fiszod R., skl. tow. manufakt.  
 Flum Ch. I., sklep spożywczy  
 Frankfurt I. A., fabryka kamg.  
 Fränkel M., reisernia  
 Fuks Ch., fabryka sukna  
 Futerhändler Ch., sklep spoż.  
 Fürstenwald O., farbiarna i apre-  
 tura T. 1004

Gamza i Birencewicz, młyn par.  
 Gelbard A., magazyn mebli  
 Geller L., sklep spożywczy  
 Gerszonowicz Herm., skl. drzewa  
 Gingold L., fabryka sukna  
 Gitold S., sklep spożywczy  
 Glass M., księg. i skład pap.  
 Glass Wincenty, doktor med.  
 Głowiński N., tartak  
 Gnat M. G., miodosytia  
 Gold A., skład sukna  
 „ Z. skl. tow. kolon. i tyt.  
 „ Zelig, handel kaszą i mąką  
 Goldberg I., skład tow. kolon.  
 „ S., sklep i mag. mód.  
 „ S., sklep tow. kolonj.  
 „ W. H., sprzed. tytoniu  
 „ H. J., fabryka sukna  
 „ Sz. J.  
 Goldkranc I., skład skór  
 „ Ch., sklep tow. kol.  
 Goldstein B., skład tow. manuf.  
 „ P., skład kolon.  
 „ Goldwasser Sz., skład tow. man.  
 Gomuliński F., księgarnia  
 Gostyński A., garbarnia skóry  
 „ I., handel skór  
 Goździk Jan, skład wędlin  
 Granat Ch., piekarnia  
 „ J., fabryka sukna  
 Grinbaum B., skład tytoniu  
 „ M., skład żelaza  
 „ Grodzicki W., wiatrak  
 Gromski H., cukiernia  
 Grossman Ch. sklep spożywczy  
 Grundman S., skład żelaza  
 Grunert G., piekarnia  
 „ H., piekarnia  
 Gurewicz i S-ka, dom komisowy  
 Halpern J., tow. akc. fabr. sukna  
 Hampus Jan, farbiarnia  
 Handwerger W., drukarnia  
 Häuser S. L. sklep kolonialny  
 „Hazomir“ Żyd. tow. liter. - muz.  
 Hechtkopf J., jubiler  
 Helwich K., sklep spożywczy  
 Herman Julius i S-ka, dom handl.  
 Herszkowicz N., skład sukna

Himmelfarb H., hand. prod. roln.  
 Hoffman J. skl. nafty, soli i śledzi  
 Honczyński J., sklep spożywczy  
 Honig Sz., sklep spożywczy  
 „ E., sklep kolonialny  
 Hopenblum M., sklep spożywczy  
 Horn M., sprzedaż kawy  
 Hornich i Huntke, apretura  
 Izraelewicz i S-ka, fabr. sukna  
 Jeleń J., sklep spożywczy  
 Jerzmanowski S., skład apt.  
 Kaczmarek A. I., skl. tow. kol.  
 Kahane M. Z., skład sukna  
 Kantorowicz M., sprzedaż mydła  
 i świec  
 Kantorowicz Z. skl. lamp gaz.  
 Kapp Jan, apteka  
 Kachus Izaak, komisjoner  
 Kassenberg, weterynarz  
 Katz A. M. sprz. nafty  
 „ E., sprz. szkła i fajansu  
 „ H., sklep spożywczy  
 „ Z. B., skóry  
 Kempner L., skład tabaczný  
 Kenigkeit S. M., fabryka sukna  
 „ Sz. skład sukna  
 Kierst i Meyer, apretura T. 1004  
 Kimelfeld M., sklep spożywczy  
 Kirszenbaum M. L., tartak  
 Kirschenbaum S., sprz. żelaza  
 Kirschbaum D. N., sprz. tyt.  
 Kirszke (wdowa), sklep  
 Kiselhof A., sprz. wapna  
 Klin A., sprz. mat. piśm.  
 Klingner E., farbiarnia  
 Knoff St., apteka  
 Knot Br., browar  
 Koenigsberg S., agentury  
 Kohn Maurycy, Reprezentant  
 Tow. „Rosja“, adw. przys.  
 or. dyr. Kup. T. W. K.  
 Kolerstein Sz. H., sprz. tow. kol.  
 „ Sz. M., komisjoner  
 „ Kowalczewski, apteka  
 Kozikowski A., sprzedaż tytoniu  
 Krakowski J., sprzedaż wapna  
 Krieg F., cegielnia  
 Kriger G., piekarz

Krongold Izidor, przedst. „Leopold Landau“, „Kaukaz i Merkury“  
 Krotoszyński i Kornblum, fabr. kamgaru  
 Krul Sz. D., sklep kolonjalny  
 Kutheiner M., sklep spożywczy  
 Kup. Tow. Wzaj. Kredytu  
 Kwarta M., sklep spożywczy  
 Landsberg H., Tow. Akc., fabr. sukna T. 10-04  
 Landsberg B., sprz. tow. kol.  
 Lange K. T., właściciel fabryki  
 Lejzerowicz J. M., sprz. t. kol.  
 Lenga M., sklep galanteryjny  
 Lerer Sz., sklep galanteryjny  
 Leschke Hermann, mech. stolar.  
 Lesz I. kolektor  
 Letzman Ch. L., skład skór  
 Lewenreich T., sklep galanter.  
 Libermayer M., sklep galanter.  
 Lichtenstein S., skład sukna  
 „ Aron, wojażer  
 Lipska K. szkoła kroju  
 Lipiński Ludomir, lekarz  
 Luft D., sklep spożywczy  
 Markowicz D., piekarnia  
 Marks K., konfekcja damska  
 Maas Karol, piekarnia  
 Meyer F., lekarz szpitalny  
 Mendelsburg Br. J. i J., skl. suk.  
 Miller M., sklep kol.-galanter.  
 Mintz Dawid, farb., apr. i fabr. suk.  
 Müller B., sklep spożywczy  
 Müller E. A., fabryka sukna  
 „ Aleksander fabr. dywanów (daw. E. Roland)  
 Mordkowicz H., sklep spoż.  
 „ M., fabryka sukna  
 Morgenstern i Kempner, fabr. suk.  
 Morsztynkiewicz Jan, adwokat i dyr. Tom. Tow. Wz. Kr.  
 Narewski St., lekarz  
 Neufeld Julian, komisjoner  
 „ Maurycy, „  
 „ Paweł, „  
 „ Jadwiga, dentystka  
 Niedzwiedz L., sklep spożywczy

Niemietz M., jubiler  
 Norymberski Samuel, skl. węgla  
 Oberciger H., sprzedaż zboża  
 Oberzieger J. M., sprz. tow. weł.  
 Offman M., fabryka sukna  
 Olszak I., wyr. i sprz. smoly  
 Orbach (wdowa), sklep spożyw.  
 Orbach W., sklep spożywczy  
 Orenbach L., sklep spożywczy  
 Pacanowski B., skład apteczny  
 Paczkowski G., sklep kolonjaln.  
 Pakula Ar., miodosytinia  
 Pantyl Ch., fabryka sukna  
 Pechnik Julian, fabryka sukna  
 „ S., fabryka sukna  
 Pesses H., konfekcja męzka  
 Piaskowski Fr., biuro techniczne  
 Piesch M., farb. i apret. T. 10-04  
 Potok H., sprz. tow. manufakt.  
 Prafin L., fabryka sukna  
 Pruski Teodor, drukarnia  
 Rabinowicz S., farbiarnia  
 Rättig R., sklep galanteryjny  
 Redlich R., sklep tow. manuf.  
 Reichman A., fabryka sukna  
 „ M, J., sprzedaż szkła  
 „ R., sklep spożywczy  
 Reingewürz Dawid i S-ka, przędz.  
 Rif G., sklep spożywczy  
 Rode Jan, lekarz  
 Rothenberg O. M., dentysta  
 Rosenblatt B., skład tytoniu  
 Rosenblum A., fabryka sukna  
 „ Em., fabryka sukna  
 „ M., sklep spożywczy  
 „ S., sklep spożywczy  
 „ J., sklep kolonjalny  
 „ M., fabryka sukna  
 Rosencweig Sz., sklep spożyw.  
 „ S., sklep spożywczy  
 Rosenzweig D., sprzedaż zboża  
 Rosenmer M., sklep spożywczy  
 Rosenthal Ł. B., sklep kolonjal.  
 Rosenblüth L., fabryka sukna  
 Rubin Ch., fabryka sukna  
 „ Sz., skład mater. piśm.  
 „ M. P., piec wapienny  
 Salomonowicz M., fabryka sukna

Salomonowicz, Bornstein i S-ka fabryka pluszu  
 Sałatycki J., sklep spożywczy  
 Schenker Ad., fabryka sukna  
 Schrubstein M. J., mag. mebli  
 Schulz A., piekarnia  
 Silberschlag J., handl. wełny  
 Sieradzki M., fabryka sukna  
 Silber A., fabr. sukna i przędzy  
 „ M., „ „ „  
 Simon Oskar, właściciel oddz. Tow. „Prowodnik“ i agentury  
 Simsonowicz M., sklep kolonj.  
 Sołowiejczyk J., lekarz  
 Spiewak I. E., kantor bankierski  
 Spiewak Michał, fabr. sukna  
 Stark, fabryka maszyn  
 Steinberg B., sprz. szkła i fajansu  
 Steinke Al., sklep spożywczy  
 Steinman Leon, fabryka sukna  
 Steinman i Aronsohn, fabr. suk.  
 Sternfeld P., skład win  
 Stow. muz. lit. „Hazonir“  
 Stow. Wzajemn. pomocy prac. handl. miasta Tomaszowa  
 Szajewicz I., fabryka sukna  
 Szeps H., sklep  
 „ J., fabryka sukna  
 „ S., skład mat. piśmien.  
 „ B., fabryka dywanów  
 Szer W. B., sklep spożywczy  
 Szkoła handlowa (mężka i żeńs.)  
 „ 4-kl. E. Kurosz  
 „ „ A. Weichselfisch  
 „ „ miejska  
 Szmigielski Sz., sklep spożywczy  
 „ P., dentysta  
 Szost W., sklep spożywczy  
 Szufman E. M., sprzedaż tytoniu  
 Szulc E., sklep spożywczy  
 „ H., sklep kolonjalny  
 „ E., cukiernia i restauracja  
 Swarc S., sprzedaż żelaza

Szwarcman D., sprzedaż kaszy  
 Szymański M., rzeźnik  
 Szymbach J., skład skór  
 „ J., sklep spożywczy  
 Tenenbaum A., sklep galanter.  
 „ D., „ „  
 „ J., „ „  
 „ H., „ „  
 „ M., sklep kolonjalny  
 Thiem Edm., fabryka sukna  
 Tomalski R., sklep spożywczy  
 Tomasz. Tow. Wzaj. Kredytu  
 Tomasz. Tow. Muzycz.-Dramat.  
 „ „ „Lira“  
 „ „ „Linus Hacedek“  
 „ „ Chrześc. Dobroc.  
 „ „ Pom. dla Szkoły Handlowej  
 Topolewski Zygm., adwokat  
 Tow. Pożyczkowo-Oszczędn.  
 II-gie Tow. Pożyczk.-Oszczędn.  
 Tow. Akc. Tom. Fabr. sztucznej jedwabiu  
 Toworzystwo „Prowodnik“  
 Trzmił J., sklep spożywczy  
 Wasserman Sal., dyrektor Kup. Tow. Wzaj. Kredytu, repr. tow. ubezpieczeń „Jakor“  
 Weinberger T., handel przędzą  
 Weinreb M. I., farbiarnia  
 Weissbard P., skład papieru  
 Weiss M. i S. I. Bracia, farbiarnia i apretura  
 Weiss L. i D. Bracia, komisowy interes  
 Weissberg-Weiss, przedzalnia  
 Weissberg M. L. i S-ka, przędz.  
 Willich St., skład win  
 Wortsman A., mag. ubior. damsk.  
 Weber i Granat, przeds. bud.  
 Zajdler Ch. L., tartak  
 Zerykier H., skład węgla  
 Zimmermann A., fabryka maszyn.



## Zduńska Wola.

□□□□

**ZENON ANSTADT** BROWAR PAROWY  
w Zduńskiej Woli (gub. Kaliskiej).  
SKŁADY HURTOWE: Łódź, Pabianice, Łask, Sieradz, Warta,  
Błaszki, Wieluń i Kalisz. 210

Abramowicz M. S., druk. i litogr.  
Arlet August, fabr. wyr. wełn.  
Bakowski Henryk., odlew. żel.  
Baumatz M., fabr. wyr. wełn.  
Bergman M., skład węgla  
Biederman Robert, fabr. mydła  
Bochyński B., tkalnia  
Bogusławski B., zakład kamien.  
Bonke Ferd., fabryka trykotarzy  
Bonke, tkalnia  
Brzeziński Joel, tkalnia  
Caspari Olga, skład tow. galant.  
Cohn Salomon, fabr. wyr. wełn.  
Czernik A. Z., tkalnia  
Dąbrowska i Hille, skl. tow. kolon.  
Eisert Emil, fabryka wstążek  
Feierman J. M., skład cukru  
Filip, młyn parowy  
Freind M., fabr. wyr. wełnian.  
Freidberg N., tkalnia  
Frenkel, fabr. wyr. wełnian.  
Fryde P. A., fabr. wyr. wełnian.  
Fryde Ch., skład drzewa  
Fuchs A. fabr. wyr. wełnian.  
Gelbardt M. fabr. wyr. wełnian.  
Getzow Samuel, fabr. wyr. wełn.  
Ginsberg D., fabr. wyr. wełn.  
Giske Samuel, fabr. wyr. wełn.  
Glicksman, skład kolonialny  
Goldring J., skład drzewa  
Goldstein Borys, fabr. wyr. wełn.  
Grosskopf Ch. P., fabr. wyr. wełn.  
Herszfinkel Sam., skład tow. gal.  
Herszfinkel Wolf, skład tow. kol.  
Hoffman, apteka

Horowicz S. H., tkalnia  
Jakubowicz Izr., młyn parowy  
Jerusalimscy B-cia, fabr. wyr. weł.  
Joskowicz J., skład drzewa  
Kałużewski Jan, odlewnia żelaza  
Kempner S., hotel  
Kempner B-cia, skład tow. wełn.  
Klause, młyn parowy  
Kohn Arnold, tkalnia  
Kohn M. N., fabr. wyr. wełnian.  
Kohn D., fabr. wyr. wełnian.  
Krenz, fabryka wyr. wełnian.  
Kronman, kaflarnia  
Krukowski S. i S-ka, biuro techn.  
Kuntze, skład instrum. muzyczn.  
Kuske Karol, fabr. wyr. wełn.  
Latosiński F., adwokat  
Luboszytz Jakób, fabr. wyr. wełn.  
Lusternik A. Z. i S-ka, f. wyr. wełn.  
Mendelson i Groskopf, „ „ „  
Michalski, młyn parowy  
Niwiński Jan, apteka  
Okładek J., skl. mąki i drożdży  
Orłowski B., fabryka mebli  
Piekielny B-cia, fabr. wyr. wełn.  
Przedborski L., skład żelaza  
Przygoda B-cia, fabr. wyr. wełn.  
„Przyszłość“, skład tow. kolon.  
Przytycki, fabr. wyr. wełnianych  
Pupko B., skład apteczny  
Rawski D., fabryka wyr. wełn.  
Rawski K., „ „ „  
Rathe A., hotel  
Reichstein, fabryka wyr. wełnian.  
Rodewald, skład tow. galanteryj.

Rosenman M., tkalnia  
Rosensaft I., farbiarnia  
Rubinstein, fabryka wyr. wełn.  
Salkind Jakób, „ „ „  
Schapiro Sam., tkalnia  
Silberschatrz I. M., skl. tow. man.  
„Singer“ skład maszyn  
Strykowski L., tkalnia  
Syrkin N. i Ch. Fulman fabryka  
wyrobów wełnianych  
Scheps S. i S-ka, fabr. wyr. wełn.  
Scheps I., „ „ „ „  
Schmitke „ „ „ „  
Szaffer I. I., zakład ślusarski  
Szaniawski I., SS-wie, apteka  
Szaniawski I., SS-wie, skl. aptecz.  
Szlesinger i Taich, tkalnia  
Szmuklerowski B., zakład fotogr.  
Szmuskiewicz Sz., skl. tow. gal.  
Sznajder S., fabr. wyr. bawełn.  
„ B., mleczarnia  
Szpiro D. M., skład tow. kolon.  
Szulz Fr., skład apteczny  
Szylic F., skład mebli

Taub Wolf, fabr. wyr. wełnian.  
Taubler, farbiarnia  
Towarzystwo Wzajemnego Kredytu  
Towarzystwo Pożycz.-Oszczędn.  
Truszkowski Karol, dom handl.  
Tschepe Bogumił, dystyl. par.  
Tyger A. M., skład tow. manuf.  
Warszawiak M., fabr. wyr. wełn.  
Warszawski A., fabryka octu  
Warszawski A., tartak parowy  
Warszawski B. B., fabr. wyr. wełn.  
Warszawski i Petrykowski fabryka  
wyrobów wełnianych  
Wawrzecki, młyn parowy  
Weiskohl i Weinstock, skl. węgla  
Weiskohl M., fabr. wyr. wełnian.  
Welenowski O., księgarnia  
Winter Dawid, fabr. wyr. wełn.  
Winter Salomon, fabr. wyr. wełn.  
Witkowski D., drukar. i litograf.  
Wochnik Konst. odlewnia żelaza  
Wolman, fabryka wyr. wełnian.  
Ulkowski S., adwokat  
Żychliński H., fabr. wyr. wełn.

□□□□□□□□

# Zgierz.

□□□□

Ader N. i S-ka	fabryka wyr. wełnian.	Długa	
Akc. Towarz. Zgierskiej Bawełnianej Manufaktury			
Auerbach	fabryka skład apteczny	Wysoka Długa	T. 151
Bajzer Ch.	skład węgla	St. Zgierz	
Baues Izrael	fabryka kortów	Długa	
Bendkowski D.	skład mąki	Stary Rynek	
Berger A. J.	fabr. wyr. wełnian.	Szczęśliwa	
Beurton B-cia	budowniczo	Zegrzańska	
Bittman I.	fabr. wyrob. wełnian.	"	
Bitner Alojzy	malarz	Szczęśliwa	
Biuro naczelnika straży ziemskiej		Długa	
Borucki A.	zakład stolarski		
Borst A. G., tow. akc.	fabryka wyr. wełn.	Strykowska	T. 151
Bredschneider i Brodac	tkalnia, apret. i farb.	"	T.
Brodacz i Ernst	przędzalnia	"	
Cohn Henech	fabr. wyrob. wełn.	Zegrzańska	
Cohn I. M.	" " "	"	
Cohn Wl.	" " "	"	
Dawidowicz B-cia	fabryka wyr. wełnian.	Długa	
Dawidowicz P. I.	" " "	Szczęśliwa	
Dom Starców gminy Ewangelickiej			
Eiger B-cia	fabr. wyrob. wełnian.	Nowy Rynek	
Ernst R.	" " "	Długa	
Ernst A.	" " "	Zegrzańska	
Ernst Reinhold	skł. pasów i smarów	Długa	
Finkelstein M.	fabr. wyr. wełnian.	"	
Frenkel W.	fabr. wyrob. wełnian.	Zegrzańska	
Fuks A.	pralnia wełny	"	
Gibralter	skład żelaza	Długa	
Glücksman S.	fabr. wyrob. wełnian.	"	
Głowiński M.	skład żelaza	Stary Rynek	
Gutsche A.	przędzalnia	Szczęśliwa	
Grünberg G.	skład drzewa	Długa	
Gutzman Edw.	zakład blacharski	Szczęśliwa	
Haron L.	farbiarnia	Blotna	
Haupt Ar.	fabryka wyr. wełnian.	Nowy Rynek	
Hendeles i S-ka	fabryka wyr. wełnian.	Długa	
Henes R.	gisernia	Przybylów	
Hoch Emil	przędzalnia	Łagiewnicka	

Hofmann Julusz	fabryka maszyn	Zegrzańska	
Hofman i Warszawski	apretura	"	
Hordliczka, Słaboszewicz i S-ka	fabr. kwas. siar.	"	
Hurwitz M.	fabryka wyr. wełnian.	Długa	
Jungto R.	skład apteczny	róg Długiej i N. Rynku	
Kanell D.	komisjoner	Długa	
Kernbaum Aleksander	apretura i farbiarnia	Zegrzańska	T. 1001
Kinderman A.	fabryka wyr. wełnian.	Szczęśliwa	
Kirstein I.	fabryka wyr. wełnian.	Długa	
Kleczewski M. i S-ka	farbiarnia i apretura	Telefon 1001	
Kościelniak Wl.	fabr. wyr. wełnian.	Średnia	
Krusche Eug.	skład węgla	St. Zgierz	T. 1001
Kuński J.	farbiarnia	Piątkowska	
Kunkel B-cia	fabr. wyrob. wełnian.	Szczęśliwa	
Kunkel i Fetterlein	apretura	Zegrzańska	
Kupfer I. M.	fabr. wyrob. wełnian.	Blotna	
Landau L.	fabr. wyr. wełn.	Długa	
Lipschitz Wolf	skład tow. kolonjaln.	Zegrzańska	
Lorentz i Krusche Tow.	Akc. manuf. baweln.	Telefon 1002	
Ludoborski W.	apteka	Długa	
Łęczycka R.	fabryka wyr. wełnian.	Długa	
Magistrat		Stary Rynek	
Margulies M. S.	filja Ros. tow. transp.	Długa	
Max R. i S-ka	apretura i farbiarnia	Konstantynowska	
Mendelsohn N.	skład półjedw. przędzy	Strykowska	
Meyer O. i Syn	fabryka wyr. wełnian.	Zegrzańska	T. 1003
Meyerhof G.	fabryka mydła	Długa	
Naftali Bracia	fabryka wyr. wełnian.	Długa	

**Apretura i farbiarnia**

## JULJAN NAPIERALSKI

w ZGIERZU. Telefon 1005.

Nerger N. i S-ka	biuro elektrotechniczn.	Długa
Neuman E.	fabryka krochmalu	Zegrzańska
Nowicki M. i S-ka	drukarnia i litografia	Szczęśliwa
Niekricz Bracia	fabr. wyr. wełnian.	Długa
Oddział Łódzkiego stowarz. dla zakupu węgla		St. Zgierz
Pariser i Glatter	fabryka wyr. wełnian.	Szczęśliwa
Pariser L.	komisjoner	Długa
Patek F.	apteka	róg Długiej i S. Rynku
Poznersohn Ch.	skład sukna	Długa
Prinz M.	skład drzewa	Łęczycka
Rajd K.	apretura	Blotna
Radke i Grining	fabryka wyrob. wełn.	Wesoła
Ratke Otto	skład mebli	Nowy Rynek



Reichert W. i S-ka	par. pralnia wełny, szar- parnia i trzepalnia	Telefon 1002	
Rief i Gutsze	przędzalnia	Szczęśliwa	
Ring S.	fabr. wyr. wełnian.	Długa	
Rochenson A.	fabr. wyr. wełnian.	Szczęśliwa	
Rosyjskie Tow. Trans.	i ubezpieczeń	Długa	
Sager R.	fabr. wyr. wełnian.	Długa	T.
Schultz R.	fabryka wyr. wełnian.	Nowy Rynek	
Silberblatt H.	fabryka tow. wełn.		T.
Sirkis i Eiger	apret. i fabr. wyr. wełn.	Długa	T. 1003
Sirkis H. i P.	fabryka wyr. wełnian.	Nowy Rynek	
Sirkis Bracia	fabryka wyr. wełnian.	Blotna	
Stowarzyszenie	spiewacze	Zakręt	
"	" „Lutnia“	Stary Rynek	
"	" „Lira“	Stary Rynek	
"	" „Hazomir“	Długa	
Straż ogniowa	ochotnicza	Wysoka	
Strohbach P.	apretura i farbiarnia	Zegrzańska	
Strykowski Izydor	agentury	Blotna	
Swatek F.	fabryka wyr. wełnian.	Zegrzańska	T. 1003
Schlumil L.	fabryka tow. wełnian.	Długa	
Szlumiel A.	fabryka wyr. wełnian.	Strykowska	
Szpett Sam.	" " "	Długa	
Szpiro J. H.	" " "	Długa	
Szpiro i Librach	" " "	Blotna	
Szwarc M.	skład żelaza	Stary Rynek	
Szwarc J.	fabryka wody sodowej	Piątkowska	
Sowiński L.	zakład kotlarski	Średnia	
Śniechowski, i Hordliczka	fabr. bar wników anilinowych		T
Towarzystwo Wzajemnego Kredytu			T
Tow. pożycz.-oszczęd. chrześcijańskie		Długa	
Tow. pożycz.-oszczęd. żydowskie		St. Rynek	
Tusien I. dawn. Ikiert	cukiernia i restauracja	Stary Rynek	
Urbanowski	skład tow. kolonialn.	Długa	
Waldman A.	skład sukna	Blotna	
Wegener E.	zakład bednarski	Długa	
Weiss M.	fabryka wyr. wełnian.	Strykowska	
Zachert J.	apretura i farbiarnia	Zegrzańska	T. 1003
Zaremba	apteczka	Szczęśliwa	
Zippel Teodor	fabryka wyr. wełnian.	Zegrzańska	
Zernd i Kaltgrand	" " "	Strykowska	
Zwykielski G. D.	skład drzewa	Łęczyska	T

#### Instytucje dobroczynne.

Ochronka dla dzieci robotników Chrześcijańsk.	Zegrzańska
Ochronka dla dzieci gminy Ewangelickiej	Długa



## S P I S

### firm podług branż.

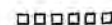

#### Akwarja i ptaki.

Beilner A., Piotrkowska 174
Greilich I., Milsza 34
Paul R., Wólczańska 98

#### Apteczne składy.

Askanas L., Cegielniana 42
Askanas L., Północna 16
Bielous R., Nowomiejska 28
Bocheński, Zgierska 13
Czertock, Wólczańska 78
Chanachowicz i S-ka, Wolbor- ska 26
Chądzyński K., Główna 51
Dietel A., Piotrkowska 163
Długacz B. i S-ka, Długa 6
Dorociński Konst., Konstant. 59
Doroszew L., Zakątna 14
Epstein J. i Syn, Rzgowska 5
Friedman Julian, Nawrot 35
Galicki M., Średnia 99
Grams Hugo, Targowa 67
Grams H., Rokicińska 47
Grützman A., Brzezińska 31
Grützman A., Zgierska 51
Gombiński M., Piotrkowska 60
Heine G., Przejazd 37
Hermalin H., Aleksandrowska 15
Heyman A., Zawadzka 19
„Hygiena“, Piotrkowska 199
Jarkiewicz F., Dzielna 35
Jehn R., Młynarska 50
Jentys B., Widzewska 146
Jerczyński W., Aleksandrowska 66
Joskowicz Gustaw, Długa 27
Joskowicz H., Zawadzka 32
Kahn M., Piotrkowska 199

Kahan Julian, Konstantyn. 33
Karpaczewski N., Cmentarna 1
Keilich Karol, Główna 52
Kiwelowicz, Cegielniana 23
Klimaszewski S., Konstantyn. 54
Klinner B., Dolna-Koziny
Kłossowski I., Piotrkowska 88
Kohn W., Mikołajewska 29
Koprowski Julian, Północna 2
Kozłowski A., Zarzewska 36
Kowadło T., Dzielna 31
Lipiński A., Nowomiejska 1
<b>Lisiecka M.</b> , Piotrkowska 50
Liwszyc A., Zgierska 8
Lubczyński, Lutomska 21
Łomżyński M., Średnia 57
Majewski St., Piotrkowska 124
Müller M., Piotrkowska 35
Miklaszewski C., Przędzalniana 95
Neumann I., Rynek Geyera 5
Nitecki A. i S-ka, Kątna 25
Niwiński J., Główna 51
Okno T., Rokicińska 6
Okno B. S., Wólczańska 161
Ostromogilski, Andrzejka 51
Osuchowski K., Zarzewska 64
Perlmutter D., Dzielna 22
Pomeranz N., Piotrkowska 16
Popławski A., Rzgowska 7
Potasz A., Górny Rynek 6
Przysucher Sz., Widzewska 36
Przysucher I., Rokicińska 85
Radzikowski W., Aleksandrow- ska 56
Rosenblatt Adam, Zielona 3
Rubinraut B., Benedykta 21
Sliwowski H. I., Pabianicka 36
Stein M., Konstantynowska 15
Stein Ludwik, Brzezińska 2 <sup>a</sup>

Sudia A., Zielona 41  
 Sussman G., Gubernatorska 36  
 Świdzki i Dryl, Średnia 29  
 Słomnicka R., Wschodnia  
 Spiess i Syn, Piotrkowska 107  
 Szmalewicz A., Zgierska 8  
 Tarkowski I., Rzgowska 51  
 Torn A., Andrzejka 43  
 Trautwein K., Benedykta 35  
 Tyman B., Zgierska 20  
 Turski E., Zarzewska 64  
 Tuszyński Julian, Miłsza 26  
 Weinstein D. i S-ka, Długa 31a  
 Winnicki F. S., Rzgowska 76  
 Witoński W., Południowa 13  
 Wolman B., Zawadzka 10  
 Wolfsohn Sz., Główna 20  
 Wołożynski i S-ka, Pańska 35  
 Winawer B., Zgierska 1  
 Unitas, Benedykta 21  
 Konstantyn. 75  
 Urządza się Nawrot 54  
 Nawrot 17  
 Ząbkowski I. S., Drewnowska 18

### Apteki

Bartoszewski M., Piotrkowska 95  
 Charemza A., Średnia 10  
 Danielecki W., Piotrkowska 127  
 Epstein M., Piotrkowska 225  
 Gessner O., (dzierzawca Jan Gessner) Cegielniana 64  
 Głuchowski B., Dzielna 4  
 Gorfein S., Wschodnia 54  
 Grodzki Władysław, Andrzejka 26  
 (dzierzawca S. Rosenzweig)  
 Groszkowski W., Konstantinowska 17  
 Kasperkiewicz M., Zgierska 54  
 Krafft A., sukcesorowie Piotrkowska 153  
 Leinveber M., Nowy Rynek 2  
 Lipiec M., Piotrkowska 191  
 Ludwig E., Stary Rynek 9  
 Łabudziński Jan, Główna 50  
 Mossakowski R., Wólcz. 37  
 Müller F., Piotrkowska 46

Petrykowski M., Baluty Aleksandrowska 37  
 Pisarski i Hartman, Baluty Młynarska 15  
 Pogonowski J., (homeopatyczna) Piotrkowska 115  
 Przysucher S., Brzezińska 2  
 Sokolewicz, Przejazd 19  
 Rosenblum Michał, Cegielniana 12  
 Winnicki F., Piotrkowska 307  
 Wójcicki F., Staro-Zarzewska  
 Zundelewicz, Piotrkowska 25

### Asenizacja

Dalman i Drews, Pańska 54  
 Doktorczyk i Bułka, Magistracka 4  
 Goldberg Herman, Wierzbowa 6  
 Jakubowicz i S-ka Cegiel. 94  
 Knoch Otto, Pańska 54  
 Łaski Maks i Nitecki, Przejazd 14  
 Łódzkie Tow. torfowe, Rado-goszcz (Szneja 13)  
 Weinert Karol, Nawrot 72  
 Zimmermann Ch., Cegielniana 85

### Asfaltowe i betonowe przedsiębiorstwa

Feinkind S., Piotrkowska 40  
 Frei G., Zarzewska 89  
 Grosser W. i S-ka, Bened. 78  
 Hausmann I. i S-ka, Słowiańska 33  
 Kantor M., Pasaż Szulca 32  
 Kunce Stefan i S-ka, Staro-Zarzewska 169  
 Lolat-Zelbet, Piotrkowska 174  
 Pruszyński Dawid, Lipowa 31  
 Stefanus O., Targowa 73  
 Szcześniak I., Piotrkowska 103  
 Tahn Al. i S-ka, Mikoł. 58  
**Teschich A. O.**, Widzewska 62  
**Tornberg L. i Syn**, Pasaż Szulca 75  
 Ways i Freytag, tow. akc., Zakątna 85/87  
 Wojciechowski Walenty, Widzewska 156

**Bary** (patrz restauracje).

### Beczki i bednarskie wyr.

Egler i S-ka, Piotrkowska 205  
 Kleindienst M., Lipowa 71  
 Lewi M., Nawrot 34  
 Lewin A., Targowa 36  
**Salzwedel Louis**, Radwańska 58  
 Wegener E., Widzewska 141  
 Zanger Ad., Widzewska 112

### Bielizna.

Albero B., Północna 5  
 „Anna“, Konstantinowska 31  
 Aszkenazy P., Południowa 15  
 Bart i Sanne, Anny 21  
 Berlin S., Cegielniana 47  
 Bratkowski W., Piotrkowska 81  
 Gierszt H., Benedykta 24  
 Goldschlack E., Wschodnia 52  
 Hoefig A. P., Główna 25  
 Jarosławski magazyn, Piotrk. 19  
 Kochański Sz., Piotrkowska 16  
 Lehmann R. i S-ka, Zarzew. 13  
 Leszczyński S. i Ryż M., Nowy Rynek 7  
 Moszkowicz A., Piotrkowska 66  
 Moszkowicz i Lichtenstein, Piotrkowska 19  
 Piotrkowski S., Nowomiejska 29  
 Polakow E. B., Piotrkowska 33  
 Richter N., Miłsza 26  
 Schneider J., Piotrk. 126  
**Spodenkiewicz A.**, Konstant. 26  
 „Stanisław“, Konstant. 37  
 Stehr Anna, Piotrk. 269  
 Zundiner Sz., Piotrk. 66  
 „Zygmunt“, Piotrkowska 67  
 Zyrardowski skład, tow. akcyjne, Piotrkowska 87

### Biura dzienników

(patrz ogłoszeń biura).

Gębalski A., Piotrkowska 21

„Kurjer Warszawski“, Zielona 2  
 „Promień“, Piotrkowska 81

### Biuro wolnych lokali

(patrz lokali biuro).

### Biura próśb i wyrab. paszp.

Hack Franciszka, Piotrk. 17 i Zachodnia 52  
 Beck I. L., Mikołajewska 34  
 Feil H., Zawadzka 6  
 Reitberger L., Piotrkowska 64  
 „ Józef „ 107  
 „ Michał „ 90  
 Spiro D., Wschodnia 44  
 Szwarzwasser S., Zawadzka 10

### Blacharze.

Blatton Franc., Piotrkowska 141  
 Bronowski Abr., Nowy Rynek 7  
 Brzeziński J., Piotrkowska 117  
 Czośniak S., Piotrkowska 205  
 Eckard Leopold, Radwańska 5  
 Hirsch Rafał, Długa 68  
 Jarisch Georg, Juliusza 19  
 Joskowicz Ch. M., Wólcz. 67  
 Klinger Antoni, Łąkowa 22  
 Krengel H., Cegielniana 50  
 Krüger Gotfr., Dzielna 34  
 Kudlik W., Widzewska 46  
 Liebhaber Sz., Cegielniana 49  
 Liebhaber D., Cegielniana 4  
 Łyczkowski Wład., Piotrk. 188  
 Mess F., Wólczańska 143  
 Motyl A., Piotrkowska 17  
**Müller Reinhold**, Anny 5  
 Nepros A., Długa 59  
 „ B. jr., Widzewska 106  
 „ August, Andrzejka 20  
 Paul Karol, Brzezińska 18  
 Pichler Julian, Wólczańska 196  
 Redziński B., Wólczańska 137  
 Rochman J., Piotrkowska 116  
 Kühman Karol, Piotrkowska 160  
 Salomończyk P., Benedykta 36

Senderowicz M. Ch., Zielona 15  
 Sokolowski Jan, Widzewska 75  
 Strojkowski. Przejazd 12  
 Uszerowicz Sz., Milsza 28  
 Wallis Rudolf, Wólczańska 85  
 Zell Karol, Czerwona 2

### Bławalne składy.

Benke Ida, Piotrkowska 271  
**Berkowicz Daniel**, Nowom. 1  
 Brüner St. J., Piotrkowska 81  
 Chądzyński Bron., Przejazd 16  
 Cohn Ch. i S-ka, Nowom. 20  
 Eger Anna, Piotrkowska 259  
 Fajtlowicz L., Nowom. 24  
 Frisch Fr., Piotrkowska 107  
 Glücksman A. S., Północna 2  
 Hillerman Amalja, Widz. 105  
 Ickson L. i S-ka, Piotrk. 19  
 Kohn L. M., Piotrkowska 105  
 Küchler F., Widzewska 140  
 Libal F., Zarzewska 60  
 Liberman Pinkus, Północna 10  
 Neuman J. F., Nowomiejska 4  
 Nutz F., Nawrot 35  
 Poznański Jakób, Nowom. 22  
 Prochownik M., Nowom. 20  
 Rappaport B-cia, Piotrk. 15  
 Rosenberg R. E., Piotrk. 33  
 Scheps Jakób, Nowom. 20  
 Seidler A. M., Widzewsk. 41  
 Siennicka J., „ „ 193  
 Stegmann E., Piotrkowska 144  
 Szczeciński J., Piotrkowska 17  
 Szefer H. R., Nowom. 20  
 Szlenciński M. i Cynman G., Nowomiejska 26  
 Złotnikow L. I., Nowom. 10  
 Złotnikow N. I., Piotrk. 21

### Broń.

Arnekker R., Piotrk. 10 i 91  
 Matiatko Aleks., Piotrk. 103  
**Serbek Jerzy**, Piotrk. 92

### Browary

(patrz piwa składy)

### Brukarskie przedsięb.

Riterband, Dzielna 61  
 Segala Jakób, Dzielna 47  
**Tornberg L. i Syn**, Pasaz Szulca 75

### Budowlano - techniczne przedsiębiorstwa.

Allert i Buhle, Radwańska 19  
 Arndt A., Senatorska 23  
 Bräutigam H., Anny 30  
 Engel Ignacy i S-ka, Rozwadowska 6  
 Faber Ryszard, Pusta 12  
 Flatto M., Szkolna 8  
**Furuhjelm August**, Widzew. 83  
 Gehlig Bruno, Piotrk. 205  
 Holz Paweł i S-ka, Benedykta 88  
 Jasiak A., Nawrot 72  
 Koszelik E. i Prawitz A., Zakątna 80  
 Krauss Albert, Zielona 19 i Główna 44  
 Landau Stan. Józ., Andrzejka 16  
 Landau Gustaw, Piotrkowska 128  
 Lande Dawid, N-Spacerowa 27  
 Lemené S., Piotrkowska 107  
 Markus Bruno i Lehman Jerzy, Milsza 4  
 Markusfeld Wolf, Cegielniana 114  
 Martens Fr. i Daab Ad., Podlesna 17  
 Matysek St., Pańska 46  
**Meisling Kazimierz**, Orla 16  
 Müller i Banasz, Krótka 8  
 Nestler i Ferenbach, Karolew. 41  
 Niedbała Józef, Piotrkowska 225  
 „Ojkos“ (inż. Doński i H. Goldberg), Piotrkowska 191  
 Olscher Izaak, Skwerowa 12  
 Olscher A. J., Skwerowa 6  
 Pałaszewski Fr. inż., Radwańska 54  
 Rosenthal Edw. i Lewinsohn H., Przejazd 6  
 Salski Fr., Pańska 44

Scholtz Richard, Widzewska 102  
 Schönborn Karol, Zakątna 85  
**Stark Fr.**, Południowa 40  
**Stebelski Kazim.**, Mikoł. 22  
 Steck J., Targowa 83  
 Szcześniak J., Piotrkowska 103  
 Szwarc Waclaw, Wólcz. 76  
 Totenberg A., Piotrkowska 82  
 Tyller C. J., Tramwajowa 11  
 Wende i Klause. Widzewska 122  
 Werle Wilh. i S-ka, Główna 51

### Cegielnie.

Baumgold I., Radogoszcz  
 Biederman P., Ruda-Pabjanicka  
 Böhne Edward, Nowe Rokicie  
 Dargiewicz I. i S-ka, Ruda-Pabjan.  
 Fischer i Oberman, Nowe-Chojny Tel. 17-54  
 Kluka Józef, Stare Rokicie  
 Kolander Jan i Matz Gustaw, w Antoniewie  
 König August, Nowe-Chojny  
 Krause Jan, Nowe-Rokicie  
 Mees Georg, Pabjan. Szosa 34  
 Meisner Józef, Zarzewska 167  
 Meyer Ludwik, Brussy  
 Noworokickie cegielnie, Nowe Rokicie  
 Rosenband Józef i S-ka, Stare Rokicie  
 Schultz Albin, Rokicie  
 Stenzel B-cia, „Ksawerów“ p. Pabjanicami  
 „ Jan, wieś Dąbrowa  
 „ Fryd., Nowe Chojny  
 Sturm Jan, wieś Dąbrowa  
 Tow. Zjedn. cegiel., Ewangelic. 7  
 Wentzke i Fr. Stenzel, wieś Dąbr.  
 Wojciechowski St., Stoki pod Łodzią  
 Zielke Otto, Żabieniec

### Cement i wapno

**Borkowski Ł. J.**, akc. tow., Widzewska 60

Friedmann Z., Przejazd 29  
 Frischman Samuel, Kolejna 7  
 Hausman I. i S-ka, Słowiańs. 33  
**Mannaberg Hugo**, Wólczań. 57  
 „Ogrodzieniec.“ Dąbrowa  
 Kunce Stefan i S-ka, Staro-Zarzewska 169  
**Szaniyr Witold**, Przejazd 52  
**Teschich A. O.**, Widzewska 62  
 „Triton“, Konstanyńska 97

### Centralne ogrzewanie

(patrz kanalizacya)

### Ceraty

(patrz gumowe wyroby)

### Chemikalje

Bernhardt R. i S-ka, Milsza 44  
**Blum i Monitz**, Piotrkowska 112  
 Brich i S-ka, Aleksandrowska 41  
 Carl Ernst, Brzozowa 18  
 Chagendorff i Myśluborski, Piotrkowska 109  
 Feinstein Bol., Północna 38  
 Friedman Natan, Krótka 5  
 Geyer Otto, Nawrot 96  
 Goldman H. i S-ka, Julusza 18  
**Goldstadt Artur**, Zachodnia 72  
 Heiman Dr. B. i Piszczkowski, Pusta 10  
 Karczmar Jakób, Wolborska 44  
 Krusche Edward, Płocka 39  
 Lehman Jakób, Spacerowa 21  
 Lewenberg Henryk i S-ka Nowa 5  
 Lourie M. A., Nowo Cegiel. 12  
 Macherski T. i Karpiński H., Widzewska 70  
 Meyer W. K. i S-ka, Nowaka 24  
 Nowiński Leon, Dzielna 36  
 Osuchowski A., Milsza 16  
 Petters Jakób, Ewangelicka 1  
 Piszczkowski Bolesław, Długa 59  
 „Pomalin“, (Fischer St.) Piotr. 10

Sachs Ign. i S-ka, Benedykta 3  
 Schmidt Karol, Leszno 51  
**Schönwitz Juljan**, Piotrk. 223  
 Schülde A., Połud. 63  
 Sohlich Gustaw E., (fabryka „Poli-  
 sulfinu“) Główna 26  
 Stiller Max Dr., Targowa 23  
 „Strem“ Akc. Tow., Nowe Chojny  
 Świetli Józef, Główna 31  
 Thietz E., Zgierska 101  
**Weinert Emil**, Południowa 28

### Cieście

Feldmark Józef, Widzewska 40

**Czapki**, (patrz kapelusze)

### Czekolada i cukry

Bąkowska W., Piotrk. 43  
 Dąbrowski T. i S-ka, Piotrkow-  
 ska 27 i Widzewska 104  
 „Dora“, Południowa 28  
 Fruziński Jan, Piotrkowska 71  
 Janowski Ch., Piotrkowska 284  
 Molcan E., Główna 9  
 Pfeiffer G., Zarzewska 45  
 Sibert M., Wólczańska 135  
 Wedel E., Piotrkowska 13  
 Wróblewski H., (chałwa) Wol-  
 borska 16  
 Wróblewski I., Nowomiejska 14

### Czyszczenie szyb

(patrz froterskie przedsiębiorstwa)

### Cukiernie

Abramczyk S., Konstantynow. 36  
 Abrahamsohn, Cegielniana 31  
 Abramowicz M., „ 24  
 Altman H., Długa 69  
 Apelt Karol, Główna 49  
**Bartsch E.**, Piotrkowska 28  
 Białkin S., Piotrkowska 27  
 Buszko E., Główna 3  
 Cukier L., Piotrkowska 16

Czernin I., Mikołajewska 19  
 Doberstein A., Przejazd 18  
**Gostomski Bol.**, Piotrkows. 76  
 Grützhändler M., Piotrkowska 62  
 Konstantyn. 20 i Cegieln. 30  
 Guhl Oskar, Piotrkowska 17  
 Jarmicki W., Średnia 12  
 Knobel I., Nowy-Rynek 11  
 Komor Bol., Dzielna 12  
 Kondracki Waclaw, Wólczan. 137  
**Konrad Z.**, Nowy-Rynek 4  
 Kornbrot Sz., Cegielniana 33  
 Kowalczyński A., Dzielna 31  
 Krzyżanowski M., Główna 1  
 Krzyżanowski Z., Piotrkowska 79  
 Lardeli G. G., Piotrkowska 100  
 Lider I., Piotrkowska 26  
 Łucki A., Nowomiejska 26  
 Matybowski A., Piotrkowska 225  
 Müller Alfred, Mikołajewska 40  
 Stern Rudolf, Piotrkowska 118  
 Stroiński J., Przejazd 22  
 Szmagier J., Piotrkowska 28  
**Ulrich Ferdynand**, Piotrkow-  
 ska 142 i 307  
 Ulrichs M., Piotrkowska 45 i 97  
 „Venezia“, Przejazd 2

### Dentystyczne utensylja

Brühl J., (Sanitas) Krótka 4  
 Krüger Emil, Pusta 6  
 Perkis H. L., Wschodnia 23  
 „Progres“, Piotrkowska 39  
 Schwarz J., (Dens) Piotrkow. 59

### Drożdże

Pachter Jankel, Stary Rynek 14  
 Szereszewski A., Północna 4

### Druciane wyroby

Hesse Józef, Zawadzka 41  
 Hoffman Albert, Piotrkowska 128  
 Jung Rudolf, Wólczańska 151  
**Neugebauer Adolf i S-ka**, Piotrkow-  
 skowa 49

Wierzchowski i Mühlstein Śred-  
 nia 37

### Drukarnie.

Czajewski Wiktor, Przejazd 8.  
 Czerniakow H., Olginska 12  
 Dębski St., Długa 6  
 Drewing Al., Piotrkowska 15  
 Glanz Józef, Konstan. 13  
 Grapow i Mazurkiewicz, Długa 87  
 Grodek I., Widzewska 106  
 Grinberg, Wschodnia 50  
 Gutstadt A. M., Piotr. 17  
 „ L. Piotrkowska 26  
 Hamburgski M. i S-ka, Piotr. 16  
 Holcman A., Zawadzka 7  
 Jakubowicz N., Połud. 15  
 Jorasz Jerzy, Piotrkowska 111.  
 Karski A., Średnia 5.  
 Kempner Henryk, Zachodnia 51.  
 Kohn Ad., Piotrk. 157  
 Kowalewski S., i S-ka Mikoł. 22.  
 Książek St., Zachodnia 37.  
 Kulisz F. M., Średnia 24  
 Lipszyc F., Pasaż-Szulca 15.  
 Lubelski B., Widz. 40  
 Łubieński A., Cegielniana. 34  
**Monat i Rozenberg**, Długa 45  
 Nebelski A. i S-ka, Mikoł. 59  
 Orbach P., Cegielniana 24.  
 Orenbuch E., Benedykta 13.  
 Orenbuch I., Południowa 42.  
 Oszerowicz L., Południowa 6.  
**Ostrowski A. I.**, Piotrk. 66  
**Petersilge I.**, Piotrkowska 123.  
 Pomeranc M., Piotrkowska 132.  
 Rappaport Ch., Zawadzka 19.  
 Rasskin L., Średnia 17  
 Reicher K., Piotrkowska 114.  
 Resiger R., Nowo-Spacerowa 39.  
 Rosenstrauch L., Piotrkowska 85.  
 Rundstein A., Dzielna 28.  
 Schenholz L., Piotrkowska 243.  
 Schwarzman M., Pańska 11.  
 Schweitzer W., Piotrk. 114  
 Strohwass B., Cegiel. 51

Strykowski J. M., Piotrk. 35  
**Szajniak M.** Średnia. 11  
 Szafadajewski Z., Cegiel. 5  
 Szczeciński M., Konstant 31  
 Szczeciński A., Dzielna 11  
 Szcześniowski J., Piotrk. 118  
 Weissbort S., Piotrk. 60  
 Wertheim Sz. L., Zawadzka 10.  
 Wolny i Definski, Mikoł. 83  
 Wścieklica W., Cegiel. 55  
 Zand F., Pasaż-Szulca 10.

### Drzewa składy.

Bajzer i Salcman, Rzgowska. 62  
 Birenzweig Leon, Średnia. 111  
 Bokcin J., Franciszkanska 29  
 Borowiecki M., i S-ka. Brzez. 8  
 Brechner J., Widzewska. 121  
 Burstein M., Konstant. 79  
 Dawidowicz i Reingold, Wól. 90  
 Epstein Bracia M. i H., Pasaż  
 Sulca. 120  
 Findeisen W., S-ka. Przej. 21 i 80  
 Friede Dawid M., Zarzew. 26  
 Friszer S., i S-ka Piotrk. 245  
 Goldberg F., Pańska 52.  
 „ A. A., N.-Zarzew. 26  
**Jakubowicz Maks**, Pańska. 92  
 i Łagiewnicka. 26  
 Kantorowicz M., Targowa. 16  
 Kowalski K., i Syn, Rzgow. 58  
 Kowalski K., Średnia 106, 108  
 Lichtenstein M. Z., Cegiel. 102  
 „ Zyg. Zagajnikowa 343.  
 Liszkowski T., Łakowa 18.  
 Łęczycki S. D., Konst. 87 i 109  
 Margulies L., Pańska 72.  
 Morgenstern J., Zgierska 6.  
 „Przemysł drzewny“ Podleś. 31  
 Salzman J., Aleksandrowska 88  
 Stolinski A. J., Leszno 6.  
 Wagner A., i S-ka. Rokocińs. 47  
 Zlotowski J., Długa. 75

### Drzewne wyroby.

Adler Lewin i Maliniak, Długa 39  
 Baum H. Nowomiejska. 17

Eichlera D. następcza, Wólcz. 211  
**Jakubowicz M.** Pańska 92, 94,  
 96 i Długa. 125, 127, 129 i  
 Łagiewnicka. 26  
 Lesz Jan, Nawrot. 82  
 Schmidt O. Łagiewnicka 47 i 24  
 Salomonowicz Z. Połud. 20  
**Wyss Henryk i S-ka** Milsza 17,

### Dystrybucye.

(patrz tabacznicze sklady)

### Dystylarnie i miodosytnie.

Lipiński i Kędzierzawski,  
 Widzewska 80  
 Luba M. Nowy-Rynek 5  
**Mayera F.** SS-wie Główna 59  
 Maroko F. Nowomiejska. 24  
 Maroko M. Konstant. 3

### Dywany i portjery oraz przybory tapicerskie.

Bilauer S., Cegielniana 33  
**Danzig S.**, Piotrkowska 35  
 Futerman J. Piotrkowska 54  
**Futerman F.**, Piotrkowska 28  
 Rappaport, B-cia Piotrk. 15  
 Reiner M., Piotrk. 27  
 Rotenberg S. P., Nowom. 24  
**Warszawska Fabryka Dywanów**, Akc. tow. Piotrk. 44

### Ekspedycyjne domy.

Artel Meszcerinskaja, Widz. 50  
 Blumenfeld Leon, Piotrk. 71  
**Dybczyński Cz.**, Cegielniana 73  
 Feigenbaum Eljasz, Wólcz. 7  
 Finkelstein Heiman, i S-ka An-  
 drzeja 7  
**Goldberg i Litauer**, Zachod. 63  
 sklady Mikołajewska 26  
 Grabe A. i S-ka Ewangielicka 7  
 Gwirtzman M., Piotrk. 41  
 Herman J., i S-ka Mikoł. 28

Kalecki M. M., Widz. 80  
**Kaukaz i Merkury**, Piotrk. 114  
 Kuźnitski S. i S-ka, Cegieln. 31  
**Landau L.**, Piotrkowska 114  
 Lwow Józef, Długa 81  
 Mendelsohn L. i S-ka, Zachod-  
 dnia 64  
 Miedkowsy F. i M., Mikołajewska  
 8. i Piotrkowska 64  
 Openheim A., Cegielniana 47  
**Rappaport L. i S-ka**, Połud. 44  
**Reicher H. i S-ka**, Dzielna 26  
 Rein Zygm., Widzewska 54  
 Rein I., Pasaż-Meyera 5  
 Snaj Artur, Konstantynowska 66  
 Trzcieniecki M. i S-ka, Piotrkow-  
 ska 71

### Farb sklady.

Bayer F. i S-ka, Mikoł. 55  
 Białogórski, Cegielniana 49  
 Breitbard M., Andrzeja 13  
 Cassela Leopold i S-ka, Karol.  
 Szosa 1  
 Erlich D., Główna 65  
 Farbwerke (Meister, Lucius &  
 Brüning), Piotrkowska 215  
 Frenkel H., Główna 60  
 Friedman Sz., Zgierska 30  
 Goldhaar I., Wschodnia 37  
**Goldstadt Artur**, Zach. 72  
 Gottheiner Z., Długa 14  
 Grohman J. i S-ka, Cegieln. 45  
 Hermans M. Ch., Wschod. 39  
 Herszkowicz J., Wschodnia 37  
 Kalle i S-ka w Warszawie, Po-  
 dleśna 6.  
 Kapelusznik J. L., Zach. 27  
 Kochański Sz. M. i S-ka,  
 Ogrodowa 5  
**Kosel i S-ka**, Przejazd 8  
**Müller Aleksander**, Przejazd 4  
**Oellsner Klemens**, Długa 45  
 Petters Jakób, Ewang. 1  
 Ros. fabr. farb anilin. Karol. 1  
 Sachs Ign. i S-ka, Bened. 3  
 Schülde A., Połud. 63

Szereszewski S. W., Cegieln. 25  
**Teemann S.**, Zawadzka 16/18  
 Warszawski J., Bened. 27  
 Ziegler Rud., Wschodnia 32

### Fartuchów fabryki.

Eger Józef, Piotrkowska 174  
**Horak Adolf**, Piotrkowska 149  
 Kratsch Adolf, Nawrot 11  
**Kubik Adolf**, Piotrkowska 273  
 Michel A., Wólczańska 169  
 Reichert K., Radwańska 3  
 Ritschel Józef, Zgierska 25  
 Schiller F., Benedykta 24  
 Słama Józef, Piotrkowska 243  
 Stechlik i S-ka, Widzewska 89  
 Szmitz Wanda i S-ka, Zarzew-  
 ska 45

### Figury.

Birnfeld H., Andrzeja 4  
 Lewkowicz Z. i Koziński, Piotrkow-  
 skowa 67

### Firanki i koronki.

Birkin T. I. i S-ka, Piotrk. 22  
 Bułka Sz., Nowomiejska 11  
 Drezdeńska Manufaktura, Piotrkow-  
 skowa 71  
**Geyer Gustaw**, Piotrk. 278  
 Göttlich, Weyer B-cia i Herbst,  
 Piotrkowska 278  
 Rotenberg S. P., Nowomiejska 24  
 Stuhlbaum L., Piotrkowska 31  
 Szlenkier Wydzga i Weyer, Piotrkow-  
 skowa 24  
 Żyrardowski skład Akc. tow.,  
 Piotrkowska 87

### Forniery.

Lewin i Wiślicki, Senatorska 23  
 Margulies D. i S-ka, Piotrk. 26  
 Pfeffer A. S., Piotrkowska 44

### Fortepiany.

Chodkowski St. Mikołajewska 25  
**Friedberg i Koc**, Piotrk. 90  
**Grzegorzewski Józef**, Piotrk. 117  
 Koischwitz Karol, Pasaż Meyera 2  
 Koischwitz Ryszard, Dzielna 44  
 Kulesza A., Andrzeja 1

### Fotograficzne zakłady.

A. B. C., Przejazd 1 i Widz. 135  
 Amerikan-Photograph, Piotrk. 20  
 „Bernardi“, Piotrkowska 17  
 Frank Zygfryd, Piotrkowska 71  
 „Górali“, Piotrkowska 269  
 „Henri“, Nowy Rynek 2  
 Horowicz M. „Empire“, Piotrk. 59  
 Kolografja, Piotrkowska 100  
 Langer E., Główna 36  
 „Leokadja“, Konstantynowska 28  
 „Leonardi“, Dzielna 13  
 „London“, Średnia 5 i Kon-  
 stantynowska 14  
 „Marta“, Piotrkowska 95  
 Mecik A. i S-ka Wólczańska 156  
 i Konstantynowska 28  
 Mignon, Piotrkowska 103  
 „Moderne“, Piotrkowska 97  
 Müller J. (Wereszczagin), Wi-  
 dzewska 130  
 „Murilo“, Nowy Rynek 2  
 Nippert M., Dzielna 27  
 Nowikow i S-ka, Piotrkowska 132  
 „Othello“, Rzgowska 2  
 Petri H., Piotrkowska 46  
 „Piotrowski“, Nowy Rynek 6  
 Pippel Alfred, przybory fotogr.,  
 Nawrot 2  
 Pippel E., Nawrot 24  
 „Rembrandt“, Piotrkowska 63  
 „Raphael“, Główna 1  
 Sandmeier E., Konstantynowska, 3  
 Tyraspolski, Piotrkowska 76  
 Urbanowicz Adam, Piotrk. 147  
 U. S. A., Piotrkowska 50



Pankowski Józef, Piotrkowska 39  
„Salomea“, Dzielna 20  
Stieglitz A. Cegielniana 52

### Gramofony.

Boniewicz F. rep. gram., Targowa 57  
Friedberg i Koc, Piotrk. 90  
„Pathefony“, Piotrkowska 118  
„Syrena Rekord“, Piotr. 82  
Teschner G., Piotrkowska 30  
Wodzyński Aleks., Piotr. 117

### Grawerzy.

Aberstein Józef, Południowa 1  
Aberstein Em. Piotrkowska 42  
Bobkowicz S., Nawrot 1.a  
Hiller S., Piotrkowska 28  
Schweikert K., Wólczańska 212  
Stange D., Piotrkowska 93  
Stift S., Piotrkowska 14  
Stit P. H., Piotrkowska 66  
Szczepański Feliks, Piotr 89  
Tambeli A., Andrzejka 6

### Gumowe wyroby i ceraty.

Baumgarten I., Piotrkowska 91  
Danzig S., Piotrkowska 35  
Elger Jakub, Mikołajewska 22  
Futerman R., Piotrkowska 28  
Meisel Julian, Piotrkowska 55  
Mirtenbaum N. B., Piotr., 33  
„ „ I. Piotrkowska 95  
„Prowodnik“, Piotr. 149 i 55  
Rosenmann M. A., Nowom. 20  
Stucki M. Ch., Nowomiejska 4  
„Treugolnik“, Piotrkowska 125  
Wicke Emil, Miłsza 36  
Żywacki J., Anny 2

### Guziki.

Herszkowicz R., Kamienna 1  
Pański J., Nowomiejska 2  
Raskin i S-ka, Widzewska 47  
Toronczyłk J., Nowomiejska 11

### Hafły i roboty ręczne.

Eberhardt Otto, Piotrkowska 103  
Jeziński Edward, Konst. 24  
Kaliński J., Nowo-Cegielniana 34  
Onoszko K., Andrzeja 11  
Scholle S. i S-ka, Piotr. 99  
Zajdel Klara, Piotrkowska 121

### Introligatornie.

Bauman H., Piotrkowska 60  
Beigelman Sz., Piotrkowska 119  
Beigelman P., Południowa 4  
Bendorf Bruno, Lipowa 80  
Blumstein M., Piotrkowska 27  
Bulwa S., Południowa 6  
Chmielnicki S., Mikołajewska 9  
i Piotrkowska 64  
Friedman A., Cegielniana 28  
Grinbaum A., Piotrkowska 28  
Gutman J., Cegielniana 43  
Jakubowicz S. B., Piotr. 83  
Jankielowicz M., Piotrkowska 39  
Jasiński A., Mikołajewska 83  
Katz M., Piotrkowska 26  
Lieberman P. J. Andrzejka 4  
Lubka S., Piotrkowska 69  
Mónat i Rosenberg Długa 45  
Perelberg A., Piotrkowska 25  
Piotrowski J., Mikołajewska 30  
Pohl E., Mikołajewska 82  
Pötz Feliks, Przejazd 18  
Radwański F., Zawadzka 8  
Reichman S. L., Piotrkowska 31  
i Dzielna 22  
Rosen L., Południowa 5  
Sadokierski E., Piotrkowska 112  
Salomon E., Zawadzka 10  
Salzberg H. M., Spacerowa 37  
Schultz J. M., Piotrkowska 50  
Stift G., Konst. 28  
Stein i Chmielnicki, Piotr. 64  
Weinrot S. Z., Srednia 7  
Wyszegrodzki W. L., Zachod. 66  
„ „ J. H., Piotr. 33

### Jedwabnych towarów składy.

Dobrzyński B., Piotrkowska 6  
Fajwiszowicz i Lichtmacher, Nowomiejska 8  
Gordon M., Piotrkowska 61  
Klinge i Schulz, Andrzejka 2  
i Kałna 20/22  
Kossowski F., Piotrkowska 9  
Lewinsohn M., Piotrkowska 39  
Lubliner Max, Nowomiejska 6  
Łódzka fabr. wyrobów jedwabnych, Juliusza 35  
Paperno Jakób, Piotrkowska 47  
Pines A. J. i S-ka, Piotr. 7  
Pines L. i Szereszewski Ch., Piotrkowska 27  
Piński A. J. i S-ka, Piotr. 17  
Schiffmann N., Piotrkowska 6  
Schmitz i van Endert, Cegiel. 13  
Sumeraj D. i S-ka, Srednia 5  
Wischniak M. N., Piotrkowska 13  
Żelichowski R. L., Piotrkowska 19

### Jubilerzy.

Bernstein S. M., Południowa 6  
Borzykowski Emanuel, Piotr. 17  
Dębowski F. i S-ka Piotr. 186  
Glücksman S., Dzielna 8  
Grossbard M., Piotrkowska 16  
Gutentag M., Nowy Rynek 3  
Kantor A., Piotrkowska 29  
Kempfi I., Konst. 23  
Munter M. B., Górny Rynek 2  
Schindlauer Edw., Piotr. 105  
Szumacher M., Piotrkowska 33  
Tobias A., Piotrkowska 3  
Zajączkowski L., Zgierska 14  
Żołędz A. W., Północna 5

### Kafe.

Bronowski M. S., Zachodnia 15  
Grawe I. H., Konst. 97  
Matejko Jan, Andrzejka 24

Richter I. A., Lipowa 68  
Rosiński Ignacy, Juliusza 31  
Schultz R., Wodna 33

### Kalosze.

(Patrz Gumowe wyroby).

### Kamieniarsko-rzeźbiarskie zakłady.

Broder Ch. J., Franciszk. 18.  
Ende Teodor, Cmentarna 16  
Fiebiger Alfred, Cmentarna 64a  
Kunkel Edward, Cmentarna 14  
Pałaszewski St., Cmentarna 6  
Pormuner Herman, Cmentarna 11  
Raetz A., Cmentarna 10  
Szymański Fr., Konst. 61  
Urbanowski A., Cmentarna 12

### Kanalizacya, wodociągi i ogrzewanie centralne.

Bartczak i Kusak, Wólczańska 167  
Bornstein S., Nowo-Pańska 6  
Bujno i Paklerski, Piotr. 192  
Działowski B. W., Srednia 27  
Ganz M., Targowa 16  
Gutzman K. i S-ka, Piotr. 135  
„Kanalizacja“, Dzielna 56  
Kloss Reinhold i S-ka, Piotrkowska 290  
Künzl Jan, Pańska 55  
Pötz Czesław, Rozwadowska 26  
Preis Adolf, Benedykta 13  
Teepe J. H. B., Piotrkowska 189  
Tow. Wodociąg. i ul. brukow. Dzielna 56  
Wagner Franciszek i S-ka, Wólczańska 103

### Kamienie młyńskie.

Asta Karola S-Swie, Lipowa 35

**Kapelusze i czapki.**

Baruch S. M., Piotrkowska 9  
 Engelman H., Rozwadowska 6  
 Frett I., Spacerowa 41  
 Galusiński A., Nawrot 8  
 Gilzner J., Główna 67  
**Goeppert Karol**, Podleśna 3;  
 składy Piotrkowska 11, 71  
 i 145  
 Goldring Ch. M., Piotrkowska 38  
 Goldstein G., Piotrkowska 31  
 Goldwasser M., Wschodnia 49  
 Kohane S. Główna 36  
 Kowarsz A., Główna 43  
 Krakowska A., Zielona 3  
 Marszał Antoni, Piotrk. 141  
 Minczewski i Haak, Nawrot 28;  
 filje Piotrk. 26, 73 i 132  
 Mortensen i S-ka, Główna 7  
 Opatowski M., Nowomiejska 26  
 Pohanel Józef, Andrzejka 4  
**Prechner M.**, Nowomiejska 13  
 Ruszecki N., Nowomiejska 8  
**Schlee Herman**, Akc. Tow. Tar-  
 gowa 20  
 Siegelberg E., Piotrkowska 17  
 Siegelberg R., Piotrkowska 5  
**Sieradzki Emanuel**, Piotrk. 15  
 Sinderman A., Główna 14  
 Skalar F., Milsza 23  
 Stein P., Nowomiejska 2  
 Stein H., Nowomiejska 2  
 Stuczynier T., Zierska 10  
 Styrcza J., Piotrkowska 91  
 Szerem A., Piotrkowska 38 i 10  
 Szerem L., Piotrkowska 8  
 Szymański J., Główna 17  
 Tyger L., Zachodnia 62  
 Wiedemann Adolf, Piotrkowska 81

**Kąpielowe zakłady.**

Banasz L., Bałuty  
**Beutler Rudolf**, Widzewska 120  
**Centralny Zakład kąpielowy**, Za-  
 chodnia 38

Dasler Gustaw, Szkolna 11  
 „Diana“, Konstanyńska 14  
 Kąpiele Centralne, Wschodnia 38  
 Offenhach H., Widzewska 16  
 „Royal“, Pańska 53  
 Schultz Paulina, Szkolna 11  
 Szachtsneider W., Nowo-Zarz. 37  
 „Wolf“, Mikołajewska 95

**Kartonaże.**

Bayer Edward, Nowe-Rokicie  
 i Piotrkowska 253  
 Danciger H., Piotrkowska 116  
 Eisenberg Ch. J., Piotrkowska 92  
 Prusse Karol i Miller A., Space-  
 rowa 9

**Kasy ogniotrwałe.**

**Keilson B.**, Dzielna 22  
 Zinke Karol, Przejazd 16/18

**Kawa.**

Auerbach Robert, Piotrkow. 229  
 Jankiewicz L. B., Piotrkowska 95  
 Molinary (Matyjewicz), Piotrk. 13  
 Krakowski i S-ka, Piotrkowska  
 43, 192 i Cegielniana 37,  
 „Pluton“, Plac Kościelny 4, Piotr-  
 kowska 16 i 130, Główna 67  
**Trautwein A.**, Piotrkowska 73

**Kefir.**

Patzer Berta, Mikołajewska 31  
 „Sanitas“, Krótka 9  
**Sigalina K.**, Zawadzka 21  
 Weinstok S. B., Nowy Rynek 10

**Klisze.**

Borkenhagen R., Piotrkowska 100

**Kolonjalno-spożywcze to-  
wary i owoce (hurtowo  
i detalicznie).**

Abel W., Targowa 55  
 Abzac A. F., Spacerowa 29  
 Adam J., Nawrot 42  
 Alichanow Aleks., Konstant. 72  
 Anders H., Andrzejka 40  
 Auerbach Rob., Piotrkowska 229  
 Ast Leib, Stary Rynek 14  
 Baharjer Sal., Północna 5  
 Barth E., Południowa 30  
 Bawarski M., Zawadzka 2  
 Berger B., Piotrkowska 124  
 Berkowicz Jakób, Widzewska 107  
 Berman M., Piotrk. 59  
 Berthold Ad., Piotrk. 146  
 Bieńkowski D., Benedykta 10  
 Bienke H., Piotrkowska 50  
 Bienke D., Piotrkowska 34  
 Bienke A., Cegielniana 18  
 Blum A., Nowomiejska 31  
 Bombel A. M., Dzielna 20  
 Bornstein U., Zgierska 15  
 Breslauer S., Główna 65  
 Bulwa L., Piotrkowska 145  
 Chamski A., Konstanyńska 57  
 Cukierman B., Wschodnia 58  
 Cukierman I., Zgierska 11  
**Cukierman N.**, Zawadzka 30  
 Cywer M., Cegielniana 42  
 Czkwianow M. E., Piotrkowsk. 36  
 Czkwianow A. P., Piotrk. 23  
 Czkwianow Artem, Piotrk. 69  
 „Dobra Gospodyni“, Piotrk. 181  
 Dobrowolska W., Widzewska 45  
 Dominiczak K., Zawadzka 19  
 Dorembus M., Targowa 63  
 Działowski H., Widzewska 42  
 Eichner M., Południowa 25  
 Ekkert M., Widzewska 32  
 Elefant M., Główna 43  
 Engel Bernard, Rzgowska 74  
 Erstling Rudolf, Wólczajska 148  
 Fantulis Aleks., Piotrkowska 109  
 Fischer Robert, Ogrodowa 13

Fogiel M., Wólczajska 167 i Pań-  
 ska 101  
 Frankenstein W., Wschodnia 35  
 „Françoise“, Piotrkowska 33  
 Friedenstab A., Wólczajska 179  
 Froman Ch., Wschodnia 29  
 Frowein K., Benedykta 9  
 Funke H., Zakątna 49  
 Gaganaszwilli M., Konstant. 13  
 Gajer K., Główna 21  
 Gebauer E., Mikołajewska 7  
 Gent A., Zielona 12  
 Glücksman A., Wschodnia 31  
 Glugla Franciszek, Południowa 28  
 Glugla A., Nawrot 47  
 Goldberg Ch., Wólczajska 159  
 Goldberg Izrael, Stary Rynek 15  
 Goldstein J., Nawrot 63  
 Goldwasser N., Piotrkowska 257  
 Gomułka M., Zawadzka 11  
 Goszczewski G., Zawadzka 21  
 Goszczewski L., Widzewska 44  
 Gottesnade I. Sz., Wólcz. 137  
 Gottlieb S., Piotrkowska 120  
 Graudans i Reichman, Północna 8  
 Greer Karol, Nawrot 29  
 Grossman M., Zawadzka 22  
 Grünwalt J., Wólcz. 226  
 Hage E., Wólczajska 95  
 Hasenberg M., Zielona 11  
 Herszkowicz S., Połud. 23  
 Hiller Feliks, Dzielna 27  
 Hilpert K., Nawrot 28  
 Hoffmann Sz., Wschodnia 69  
 Hübner F., Pańska 80  
 Ignatowicz P., Piotrk. 113  
 Jaworski Stan., Piotrk. 54  
 Jerozolimski W., Stary Rynek 5  
 Józefowicz J., Plac Kościelny  
 Kaszub Z., Konstanyńska 24  
 Kautzke Emilja, Wólcz. 146  
 Kazimierski J., Dzielna 48  
 Kempniński I. W., Aleks. 18  
 Kittel Ad., Wólczajska 153  
 Klepkarczyk H. D., Dzielna 6  
 Kloss i Tataj Bałuty, Zawadz. 10  
 Kohlman A., Piotrk. 154  
 Kolski Dawid, Cegielniana 7



Kondracki W., Wólcz. 137  
 Koszade Gustaw, Południowa 30  
 Kozak M., Piotrkowska 60  
 König A., Piotrkowska 196  
 Krenicer D., Widz. 121  
 Krenicer El., Widz. 111  
 Krybus J. B., Brzezińska 7  
 Kurnatowski M., Wólcz. 149  
 „ L. Piotrkowska 271  
 Kutner M. J., Konstant. 15  
 Lacaszwilli A. M., Cegieln. 64  
 Lassmann S. L., Piotrk. 116  
 Leszczyński A. H., Zgierska 1  
 Lewandowski M., Główna 56 i  
 Długa 5  
 Lewin H., Konstant. 46  
 Lewinsohn Salomon, Konst. 18  
 Liberman C. L., Południowa 15  
 „ A. Zawadzka 15  
 Lichtensztein H., Zawadzka 28  
 Łukin C., Pańska 39  
 Malczor J., Benedykta 43  
 Mazurkiewicz J. L., Sieradzka 3  
 Michałowicz F., Północna 9  
 Milgrom Sz., Stary Rynek 10  
 Minor Jan, Wólcz. 64  
 Mittelstaed, Wólczańska 75  
 Mulwidsohn E., Rzgowska 4.  
 Neher J., Andrzejka 19  
 Nissel F. R., Nowomiejska 19  
 Okojew M. D., Dzielna 11  
 Olstein O., Nawrot 2  
 Olszewski F., Przejazd 22  
 Orfinger Herman Półn. 12  
 Orzelek Ch., Stary Rynek 12  
 Pfeiffer A., Zachodnia 36  
 Połatek H., Nowy Rynek 10  
 Rabinowicz N. Ch., Półn. 12  
 Rajbenbach H., Zgierska 16  
 Reicher Wilhelm, Połud. 28  
 Riedel B., Piotrkowska 134  
 Rogoziński M., Wschod. 46  
 Rogoziński Abram, Wschod. 49  
 Rosen H., Południowa 25  
 Rotenberg Ch. J., Długa 11  
 Rotman E., Piotrkowska 273  
 Rufenach A., Południowa 34  
 Rzewuska Emilja, Długa 152

Sachs Emma, Wólczańska 141  
 Schepe i Hausig, Konstan. 43  
 Schepe Wilh., Rzgowska 10  
 Schön Wilhelm, Rozwad. 17  
 Schultz Henryk, Piotrk. 93  
 Sieradzki J. M., Brzezińska 11  
 Silberberg A., Wschodnia 52  
 „Siła“ Dzielna 46  
 Skrzynek M., Srednia 29  
 „Spójnia“ Franciszk. 29  
 Stadnicki I., Andrzejka 10  
 Stefan Ludwik, Nawrot 45  
 Stiller E., (Koberne W.) Piotrkowska 92  
 Strauch Abr., Zgierska 28  
 Styczyński Jan, Piotrk. 131  
 Süß Karol, Piotrkowska 155  
 Świdorski Władysław, Milsza 33  
 Szaldajewski D., Widzewska 131  
 Szmalewicz Sz., Północna 6  
 Sztajer S., Andrzejka 38  
 Szyffer Edm., Piotrkowska 281  
 „ Rudolf Mikoł. 25  
 Thiel Al., Przejazd 12  
**Trautwein A.**, Piotrkowska 73  
 Trautwein Emil, Piotrk. 165  
 Tschepke A., Nowy Rynek 9 i  
 Zawadzka 8  
 Tuszyński M., Plac Kościelny 4  
 Ulinowier B., Północna 12  
 „ J. M. Piotr. 116  
 Wagner A., Główna 37  
 Wagner Teodor, Piotrk. 213  
 Waksberg H., Piotrkowska 58  
 Warmbrun M., Rzgowska 2  
 Weiss M., Wschodnia 58  
 Weiss R. M., Wschodnia 38  
 Wiese G. A., Rokicińska 10  
 Wiśniewski P., Benedykta 20  
 Wolberg S., Wschodnia 51  
 Wolhändler H., Cegielniana 17  
 Wolski K., Konstant. 8  
**Wolski Józef**, Piotrkowska 3  
 Wróblewska Małka, Dzielna 23  
 Zalcenstein H., Południowa 2  
 Zeru F. B., Benedykta 30  
 Ziegler Rud., Wschodnia 32  
 Zorn Ant., Zielona 53

Żak S., i S-ka (Sarbinowski)  
 Piotrkowska 127

### Kołodry.

Futerman F., Piotrkowska 28  
 „ J. Piotrkowska 54  
 Moszkowicz H., Nowomiejska 1  
 Rampold Emma, Nawrot 3  
 Scheibe D., Ogrodowa 1  
 Schultz Karol, Pańska 106

### Kominy.

Arndt Konstanty, Widzewska 76  
 Doetsch Henryk, Wólcz. 285

### Konfekcja.

Alter G., Piotrkowska 68  
 Aronowicz M., Piotrkowska 20  
 Bacharier A. H., Nowomiejska 2  
 Bajrach G. Nowomiejska 16  
 Barański i Przysucha, Bened. 12  
 Belfer Ber., Nowomiejska 6  
 Berlandstein H., Nowomiejska 12  
 Besterman F., Cegielniana 27  
 Breitbard M., Zachodnia 32  
 Bromberg B-cia, Piotrk. 6 i 99  
 Celmeister B., Zachodnia 44 i  
 Piotrkowska 198  
 Chimowicz M., Nowomiejska 28  
 Cynamon J., Zachodnia 31  
 Cynamon I., Nowomiejska 4  
**Eichbaum R. i Schultz G.**, Piotrkowska 97 i 271  
 Epstein L., Piotrkowska 8  
 Fingerhut S., Wschodnia 53  
 Gelbart N., Piotrkowska 11  
 Głagow H., Mikołajewska 62  
 Goldfeder P., Piotrkowska 69  
 Goldberg i Koszerowski, Piotrkowska 11.  
 Gotlieb J. L., Nowom. 6  
 Graf P. i S-ka, Piotrkowska 277  
 Grabowski R., Widzewska 109  
 Grosman B. J. Nowomiejska 10

Grünberg M., Zachodnia 33  
 Haftstein Bruno, Konstant. 2  
 Hellerman A., Wólcz. 43  
 Hesse Franc. Andrzejka 1.  
 Herr H. i F., Główna 9  
 Hofsäsch J., Główna 19  
 Holzschuher i Heise, Piotrk. 122  
 Izbiccy B-cia, Piotrkowska 197  
 Jakubowicz B., Srednia 3  
 Kajnczuk M. A., Zachodnia 29  
 i Główna 62  
**Kleinloth L.**, Piotrkowska 99 i  
 Górny Rynek 2  
 Klepysz M., Nowomiejska 7  
 Kreszow I., Nowomiejska 5  
 Kryształ A., Główna 60  
 Lampart B., Piotrkowska 163  
 Lewkowicz I. M., Konstant. 3  
 „ M. A., Zachodnia 36  
 „ A. J., Cegielniana 61  
 Lubraniecki i Muszkat, Piotrk. 12  
 Łapienis W., Widzewska 130  
**Maison Margot**, Piotrkowska 72  
 Margulies R., Piotrkowska 92  
 Mendelsohn A., Nowy Rynek 7  
 Nowak U., Piotrkowska 284  
 Nowak Stan., Piotrkowska 162  
 Oksenberg M. A., Nowy Rynek 3  
 Patt F., Piotrkowska 38  
 Polaska M., Piotrkowska 107  
 Przygodzki I. K., Zawadzka 9  
 Pytel M. i S-ka, Nowomiejska 10  
 Pytel A., Nowomiejska 14  
 Reisfeld M., Nowomiejska 20  
 Rosencweig Sz. Nowomiejska 2  
 Rubinstein M. D., Nowom. 9  
 Sachs Ch. J., Piotrkowska 120  
 Sandberg J., Główna 1  
 Schmechel Emil, Piotrkowska 98  
**Schmechel i Rosner** Piotrk. 100  
 Söderström M. F., Przejazd 14  
 Szulsyngier J., Zawadzka 9  
 Tenenbaum L., Zawadzka 12  
 Tenenbaum i Karafioł Konstantynowska 51  
 Thomee Ant., Nawrot 2  
 Waldvogel M. i S-ka, Nowom. 24  
 Weinstein D., Piotrkowska 153

Wielgowski i Weinberg, Nowy-Rynek 4  
 Wihan E. J. i S-ka, Piotrk. 126  
 Wiśniewski Ch., Piotrkowska 10  
 Wołkowicz D., Nowomiejska 1  
 Worobejczyk B., Krótka 5  
 Wutke Christ., Piotrkowska 115  
 Zajf A., Nowomiejska 8  
 Zyller M., Piotrkowska 64

### Kopert fabryki.

Kajzer H., Południowa 18

### Korkowe wyroby.

Braun M., Nowy Rynek 7  
 Brillant M., Średnia 2  
 Fischer Gustaw, Długa 92  
 Plaeschke N. i S-ka, Nawrot 46  
 Rosicki M. i S-ka, Orla 17  
 Wikander i Larson, Piotrk. 85

### Koronki.

(patrz tytuł i koronki)

### Koszykarskie wyroby.

Gall Rudolf, Nawrot 5  
 Gelhardt A., Wschodnia 38  
 Probst K. Rudolf, Pańska 59  
 Przybysz Walenty, Widz. 5  
 „Przybyszów“ Andrzej 3

### Kolarskie zakłady.

Albrech Adolf, Nawrot 11  
 Bariczak i Kusak, Wólcz. 167  
 Dajcz Paul, Konstantynowska 23  
 Ekstein M. W., Wólcz. 224  
 Ende Juliusz, Wólcz. 95  
 Essman i Śledz, Dzielna 18  
 Fitzner W. i Gamper, K. Akc.  
 tow. Ewangelicka 5  
 Heckert K., Słowiańska 13  
 Jasiński Karol, Średnia 45  
 Kobylański Adolf, Piotrk. 141

Krause Al., Pusta 5  
 Lenger L., Widzewska 112  
 Neugebauer B., Wodna 24  
 Neuman W., Nawrot 13  
 Nowicki H., Średnia 51  
 Radke Karol, Średnia 94  
 Skrzycki Jan, Widzewska 136  
 Triebe L. K., Rozwadowska 30  
 Trojanowski M. i Sikorski L.,  
 Mikołajewska 105  
 Wittke Gustaw, Andrzej 57

### Kotyljonowe przybory.

Bendorf Bruno, Lipowa 80

### Krawcy i krawcowe.

(d—damski m—męzki)

d. Altman E., Południowa 31  
 m. Anczakowski A., Piotrk. 73  
 m. Blin Georg, Średnia 73  
 d. Borowska i Proppe, Piotrkow-  
 ska 164  
 m. Brudzicki S., Zielona 1  
 m. Chajtowicz J., Dzielna 30  
 d. Chaskłowicz Ch., Piotrk. 41  
 m. Czopek Herm., Piotrk. 79  
 d. Deitschmann Z., Cegieln 37  
 d. Deutsch Fr., Benedykta 18  
 d. Dunowicz B., Południowa 18  
 d. Garelík I., Piotrkowska 66  
 m. Gelassen A., Piotrk. 132  
 d. Glanz A., Konstant. 11  
 d. Goldberg R., Mikołajewska 22  
 d. „ „ Malwina Połud. 18  
 d. Gulewska Sab. Hen., Miłsza 20  
 d. Gulman i Lewenstat, Konst. 3  
 m. Hartwig G., Przejazd 12  
 d. Hochman L., Rozwadowska 6  
 d. „Józefina“ Piotrkowska 34  
 d. Kapotta C., Cegielniana 52  
 m. Kazimierski B., Dzielna 3  
 d. Kazmierowska Z., Wólcz. 95  
 m. Kessler Adolf, Mikołaj. 29  
 m. Kleid Kiwa, Rozwadowska 4  
 m. „ „ Juda, Piotrk. 41  
 m. „ „ M. Piotrkowska 73  
 m. Kopczyński W., Mikołaj. 35

d. Kopydłowski A., Piotrk. 115  
 m. Krakowski M., Cegieln. 59  
 d. Kurek M., Południowa 15  
 d. Kutschkan Wanda, Radwań-  
 ska 19  
 m. Kühler Karol, Główna 27  
 m. Langer Jul., Mikołajewska 56  
 Lasinan S., Piotrkowska 54  
 d. Lewand M., Piotrkowska 60  
 d. Liberman S., Dzielna 1  
 m. Lichmaniak J., Piotrk. 269  
 m. Łęczycki J., Długa 150  
 d. Łowicka Gabriela, Zachodn. 37  
 d. Madam Richter, Piotrk. 200  
 d. Maison Splendide, Zawadzka 5  
 dz. Markowicz Abr., Nowom. 10  
 d. „Marja“ Piotrkowska 21  
 m. Mechanik H. W., Wschodnia 69  
 m. Młotkiewicz S., Mikołaj. 56  
 d. Modestia, Piotrkowska. 121  
 d. Moszkowicz Jakób, Zach. 22  
 m. Muth R., Główna 31  
 m. Nadel B., Cegielniana 8  
 m. Opoczyński I. S., Piotrk. 43  
 d. Piek B., Mikołajewska 13  
 d. Pietrzykowscy B-cia, Piotrk. 200  
 m. Podgórski I., Nawrot 18  
 d. Pomorska Z., Zawadzka 26  
 d. Proppe Wanda, Piotrk. 165  
 d. Przedmojska St., Szkolna 8  
 d. Samuel Martha, Piotrk. 59  
 m. Rogoziński J., Piotrkowska 83  
 m. Rogoziński A., Piotrkowska 56  
 m. Rosenblatt J., Nowy Rynek 3  
 m. Rudolf Juliusz, Nawrot 16  
 m. Rynaldo M., Długa 8  
 d. „Sabina“ Widzewska 104  
 m. Salecki Ch., Cegielniana 65  
 m. Schapiro Sz., Cegielniana 57  
 d. Schneider A., Rozwadowska 6  
 d. Skosowska H., Zawadzka 23  
 d. Skrzypinska Z., Piotrk. 243  
 m. Stark Oskar, Wólcz. 79  
 m. Staśkowski Leopold, Przej. 12  
 m. Strawcinski S., Piotrk. 190  
 m. Strawciński T., Spacerowa 31  
 d. Sumiraj J., Piotrkowska 42  
 m. Szeps A., Piotrkowska 88

d. Szlamowicz A., Piotrk. 15  
 d. Taterkowski H., Piotrk. 90  
 d. Taszemka J., Piotrkow. 24  
 m. Tenenbaum I., Piotrk. 130  
 d. Thum Leonard, Dzielna 13  
 m. Wacker Wilhelm, Piotrk. 163  
 m. Wieczorkiewicz W., Główna 38  
 m. Weksler Sz., Piotrkowska 59  
 m. Wilk Ch., Piotrkowska 92  
 d. Wroniecka M., Piotrk. 90  
 d. Zalasiewicz Jan, Piotrk. 93  
 d. Zalc H., Przejazd 14  
 d. Zand M. Ch., Konstant. 7  
 m. Zdrojewski R., Andrzej 34  
 d. Zdybicka K., Spacerowa. 37  
 Zelczewski L. i S-ka Piotrk. 18  
 „Zgoda“ Stow. Widzewska 81

### Krawieckie przybory.

Boksleitner Edw., Mikołaj. 79  
 Bornstein N. S-ka, Dzielna 10  
 Cadykowicz R., Nowom. 17  
 Feiner Zygmunt Piotrk. 116  
 Fogiel J., Południowa 2  
 Frenk Sz., Wólczańska 76  
 Frenkiel H., Wschodnia 56  
 Gotthelf B. M., Widzewska 25  
 Karton I., Piotrkowska 121  
 Kleinberg Aron, Dzielna 3  
 Lesman I., Nowomiejska 31  
 Lewin J., Nowomiejska 21  
 Mangel M., Długa 26  
 Pawłowski D., Piotrkowska 20  
 Przygodzki J. i Kessler, Dzielna 4  
 Reibenbach M., Zawadzka 2  
 Reichman A., Konstant. 22  
 Szatan M., Cegielniana 43  
 Unikowski Izr., Zgierska 2

### Krochmal i dekstryna.

Auerbach Markus, N.-Zarzew. 47  
 Kochanowski S., Andrzej 7  
 Manasse Zygmunt, Wólcz. 198  
 Neuman E. F., Północna 29  
 Skulski i Brandysiewicz, Piotr-  
 kowska 207

### Księgarnie.

Berman F., Piotrkowska 271  
 Berman T., Zgierska 46  
 Bornstein F., Nowomiejska 33  
 Ciot W., Przejazd 14  
 Erdman R. i K., Piotrk. 157  
 Fischer Ludwik, Piotrk. 48  
 Frank I. Ch., Główna 46  
 Gebethner i Wolff, Piotrk. 87  
 Górski B., Skwerowa 18  
 Habergrütz M., Piotrk. 167  
 Jerzyk P., Zawadzka 2  
 Jochelson A., Piotrk. 26  
 Klein M., Piotrkowska 309  
 „Komensky“, Piotrkowska 275  
 „Kultura“, Wólczańska 29  
 Landau I., Nawrot 16  
 „Lektor“, Piotrkowska 174  
 „Maryawita“, Franciszkańska 27  
 Mitler A. F., Główna 18 i Piotrkowska 46  
 Mitler I., Piotrkowska 16  
 Munk W., Nowomiejska 20  
 Nitton W., Piotrkowska 162  
 Olczak Stanisław, Przejazd 48  
 Perla H., Południowa 1  
 „Przegląd Katolicki“, Andrzeja 3  
 Renner Maks, Piotrkowska 165  
 Richter C., Piotrkowska 247  
 Słomnicki Ad., Piotrkowska 24  
 Szlamowicz J., Nowomiejska 22  
 Tuwim A., Zawadzka 6  
 Winkopf I., Piotrkowska 146

### Kuchenne naczynia.

Adam E., Piotrkowska 84  
 „American“, Nawrot 14  
 Arneker R., Piotrkowska 10 i 91  
 Cielecki W., Piotrkowska 68  
 Czarka Ch. Cegielniana 37  
 Głowiński L., Wschodnia 11  
 Grünbaum A. L., Wschodnia 52  
 Hendlisz L., Nowomiejska 20  
 Izbicki Lejbuś Północna 18  
 Izbicki K., Północna 20  
 Lewertowicz I., Dzielna 25

Lewkowicz R., Zielony Rynek 8  
 Neufeld W., Północna 5  
 Neugebauer Adolf, Piotrk. 49  
 Ofenbach M. L. i S-ka Dzielna 9  
 Rosen M., Nawrot 14  
 Siebeneichen L., Piotrkowska 84  
 Weinberg R., Piotrkowska 38  
 Weiss R., Zielona 19  
 Wengerk B., Wschodnia 52

### Kuśnierze.

(patrz— Futra).

### Kwas węglowy płynny.

Anstadta K. Sukces., Średnia 34

### Kwiaciarnie.

Bahr H., Główna 24  
 Brener Oswald, Wólcz. 112  
 Ehrlich Elżbieta, Piotrkowska 79  
 Giernot Jul., Konstancy. 37  
 Gundelach E., Piotrkowska 100, 41 i 165  
 Günther E., Mikołaj. 30  
 „Henryków“, Piotr. 180  
 Holicki K., Nawrot 8  
 Kołaczkowski Z. p. f. „Juljanów“ Piotrkowska 83  
 Kozłowski Ludwik, Średnia 50  
 Kuczyński F., Konstancyńska 19 i Piotrkowska 292  
 Luniak Robert, Nawrot 8  
 „Marja“ (Szosland) Konstant. 11  
 „Nowa kwiaciarnia“, Piotr. 83  
 Patecki J., Piotrk. 180  
 Pfennig P., Benedykta 51  
 Salwa W., Dzielna 4, Zgierska 7, Główna 51, Piotrkowska 76 i Spacerowa 13  
 Seidler P., Piotrk. 122  
 „Stefanów“, Przejazd 12  
 Thiem Wanda, Piotrkowska 189  
 Van de Weg I. G., Piotrk. 79

### Kwiaty sztuczne i pióra.

Böttcher Klara, Długa 95  
 „Calwinia“, Piotrkowska 88  
 „Florida“, Mikołajewska 71  
 Geyer Wiktor, Mikołaj. 71  
 Poszepczyński W. P., Długa 105  
 Rosner F., Piotrkowska 36  
 Towbin J. M., Cegielniana 30  
 Woelfle A. E., Piotrkowska 118  
 Wolnerman i Jakubowicz, Pior. 19

### Laboratorja.

Charemza A., Średnia 10  
 Diagnost - analit. Laboratorjum Średnia 11  
 Fuchs A. i Knichowiecki B., Zgierska 54  
 Głuchowski B., Dzielna 4  
 Laboratorjum miejskie, Nowy Rynek 14  
 Łódzkie Chem. Analit. i Elektro-Chem. Laborat., Krótka 10  
 Schatz N., Nowo-Spacerowa 49  
 Zjednocz. Chemików, Średnia 20

### Lakiernicy.

Berger L. W., Zgierska 10  
 Janowski Jan, Piotrkowska 157  
 Kociński W., Czerwona 2

### Lampy.

Bankier A., Piotrkowska 82  
 Bornstein B-cia, Piotrkowska 122  
 Burakowski M., Piotr. 37 i 189  
 Chelmer F., Piotrkowska 31  
 Cytrynowski H., Cegielniana 50  
 Dikman Ch., Nowomiejska 17  
 Erlich Dawid, Główna 65  
 Friede A., Górny Rynek 6  
 Głowiński L., Wschodnia 11  
 Gross M., Nowomiejska 26  
 Henig Wład. i S-ka, Piotrk. 29 i Długa 92  
 Kaliski Emanuel, Cegielniana 37

Łęczycki D., Nowomiejska 24  
 Modrow Edward, Zielona 19  
 Neumark J., Południowa 12  
 Pajkow A., Nawrot 2  
 Pajecki M. i S-ka, Konst. 50  
 Reider A. i W., Wschodnia 54  
 Reinfeld I., Piotrkowska 33  
 Rubinstein Ch. I., Nowomiej. 19  
 Rutstein Ch. S., Północna 8  
 Tarnowski hr., S. Zalewski i S-ka, Wólczańska 41  
 Zalewski J., Nawrot 1

### Lód sztuczny.

Anstadta K. SS-wie, Średnia 34  
 Oliwa L., Pańska 63  
 Reinhardt K., Ogrodowa 7  
 Rzeźnia miejska, Wołowa 8  
 Suligowski M., Długa 72

### Lombardy.

Akc. Tow. Pożyczkowe, Zachodnia 31 i Pasaż-Mayera 11  
 Wachowicz D. i Syn, Połud. 20

### Lokali biura.

Szkolna 23 i Piotrk. 18

### Lustra.

Felix Jakób, Piotrk. 20  
 Frenkel H., Główna 60  
 Hochman K., Piotr. 128  
 Reiner Maks, Piotr. 62  
 Silberberg Maks, Piotr. 62

### Łaźnie.

(patrz— kąpielowe zakłady)

### Malarsko-dekoracyjne zakłady.

Baraniecki Wacław, Konst. 10  
 Brüsch Herman, Zakątna 56

**Butschkat Adolf**, Długa 95  
 Diwiński i Fulczyński, Andrzej 36  
 Ewest E., Leszno 36  
 Gleis Rob., Orla 7  
 Goldberg L., Cegielniana 47  
 Górski B., Piotrkowska 103  
 Gross W., Przejazd 28  
 Hornung J., Długa 114  
 Krauss i Fischer, Mikołajewska 91  
 Müller Franc. H., Konstant. 136  
 Nordbruch Otto, Nawrot 31  
 Pfeffer I., Nawrot 13  
 Posselt W., Nawrot 37  
 Ruminkiewicz J., Wólcz. 216  
 Schwartz Gustaw, Nawrot 25  
 Schweikert F., Nawrot 20  
 Stefańscy B-cia, Przędzaln. 20  
 Tarkowscy B-cia, Dzielna 1  
 Urbanowicz W., Piotrkowska 117  
 Wiesner Gustaw, Nawrot 24  
 Zanger Otto, Nawrot 4

### Malarze szyldów.

Dobrzyński A., Nowomiejska 24  
 Eisenberg J. N., Południowa 16  
 Fuks I. M., Cegielniana 37  
 Janowski Jan, Piotrk. 157  
 Krause J., Zawadzka 19  
 Liberman i i Fuks, Piotrk. 9  
 Szajniak M., Piotrk. 21  
 Trębacz B. M., Piotrk. 58

### Mąki składy.

Abramowicz J., Zgierska 36  
 Abramowicz U., Główna 65  
 Adamek Edmund, Wólcz. 77  
 Aleksander M., Wolborska 1  
 Finkelstein Ch., Mikołaj. 64  
 Frajdenreich Henoch, Pl. Kośc. 8  
 Gałkin St., Długa 6  
 Goldberg Ch., Karola 18  
 Goldkorn A., Zgierska 13  
 Grünstein A., Widz. 16  
 Grünstein S. L., Wschod. 42  
 Grünstein A. J., Średnia 133  
 Gruszkowicz Ch., Górny Rynek 2

Guterman J., Stary Rynek 11  
 Lehman Jakób, Spacerowa 21  
 Lewenhoff A. J., Cegieln. 56  
 Lichtenstein P., Górny Rynek 1  
 Littman E., Zgierska 16  
 Morgenstern i S-ka, Widz. 44  
 Olstein O., Nawrot 2  
 Reibenbach S., Zgierska 1  
 Sender A., Stary Rynek 13  
 Toporek D., Stary Rynek 12

### Masarnie.

Below W., Wólcz. 165  
 Dischkin S., Piotrkowska 25, 51  
 i 64, Cegielniana 39  
 Drews Rob., Wólcz. 145  
 Görlitz H., Mikoł. 48  
 Grün Gustaw, Widz. 36  
 Heidrich Edward, Nawrot 13 i Wi-  
 dzewska 136  
 Hentsch O., Średnia 94  
 Kalinowski A., Konstantyn. 35  
 i Zgierska 24  
 Kijak I., Widzewska 127  
 Krüger St., Konstantynowska 50  
 Langkopf Rob., Wólczańska 156  
 Piotrkowska 195  
 Laskowski A., Zawadzka 26  
 Lew J., Nowomiejska 11 i Piotrk-  
 owska 27  
 Lutrosiński Antoni, Piotr. 225,  
 228 i Przędz. 64  
 Musierowicz F., Wólcz 88  
 Nau Antoni, Widzewska 75  
 Nippe Reinhold, Piotr. 182  
 Otto R., Nawrot 63  
 Piestrzyński J., Widzewska 127  
 Pruski St., Średnia 24  
 Rasalski Ignacy, Konst. 12  
 Rathe T., Benedykta 24  
 Rosenberg J., Cegielniana 37  
 Wschodnia 37,  
 Nowomiejska 28,  
 Piotrkowska 58,  
 Konstantyn. róg Długiej,  
 Zawadzka 15, i Dzielna 19  
 Rzeźnia miejska, Główna 24 Pi-

wna 17 i Zawadzka 22  
 Schindel G., Konstantyn. 52  
 Seeman K., Mikoł. 71  
 Sowinski B., Piotrk. 269  
 Tabacznik Ch. i S-ka, Lutomier-  
 ska 10/11  
 Urbaniak A., Dzielna 20 i Zielo-  
 na 11  
 Wagner Fr. Głów. 33, Piotrk-  
 owska 95 i 79  
 Weilbach A., Średnia 3  
 Weyrauch R., Piotrk. 41, 89 i 16  
 Wisławski Er., Miłsza 24a  
 Włodarski Józef, Główna 59  
 Zeussner A., Wólcz. 99

### Masła i sera składy.

Bery August, Mikołajewska 31  
 Dobrowolska H., Piotrk. 84  
 „Ekonomja“ Grabowa 33  
 Frenkel J., Widzewska 44  
 Kieszkowscy B-cia, Piotrk. 215  
 Kwaśniewski Ch., Piotrk. 114  
 Lewkowicz I., Widz. 37 i Wsch. 64  
 Lipski Adolf, Główna 54  
 Ławit G., Dzielna 2  
 Mleczarnia „Giemzów“ Spac. 43  
 Mleczarnia Litewska, Dzielna 2  
 „Ziemiańska Dzielna 30  
 i Piotrkowska 84  
 Mleczarnia Dóbr „Paprotnia i  
 Walewice“ Przejazd 52 i  
 Andrzej 26  
 Mleczarnia Wiedeńska, Ceg. 64  
 Pachciarek B., Cegieln. 14  
 Patzer Berta, Mikoł. 31  
 Pinchus M., Benedykta 1 i Ce-  
 gelniana 28  
 Pomeranchłum A., Ceg. 65  
 „Rogów“ Średnia 13 i Piotrk-  
 owska 59.  
 Rosenberg I., Piotrkowska 34 i  
 79 Wschodnia 35  
 Roszgold J., Cegielniana 41 i  
 Zawadzka 21  
 Rydza W., Benedykta 1

Spółka mlecz. ziem. łączyc. (S.  
 Kohanowski) Andrzej 7  
**Szantyr Witold**, Przej. 52  
**Tauchert Emilja**, Andrzej 3  
 Warszawskie Ziem. tow. mlecz.  
 kantor Spacerowa 17 filje  
 Piotrk. 141 i 81 Widz. 128  
 Zarzewska 49 Długa 10  
 Zgierska 11 Nawrot 40 i  
 Konstantynowska 48

### Maszyny do pisania.

Brun Krzysztof i Syn, Dzielna 36  
 Goldberg Adolf, Rozwad. 6  
 „Orzeł“ (Adler), Ceg. 12  
 Rausch Ferdynand, Mikoł. 63

### Maszyny do szycia.

Aduński R., Zawadzka 17  
 „Amerikan“ Nawrot 14  
 Bürger B-cia, Piotrk. 82  
**Kompania Singer**, biuro Dziel-  
 na 38, Konstantynowska 35,  
 Zgierska 9, Piotrkowska 86  
 i 273  
 Perla Samson, Piotrk. 109  
 Pomorski B. i S-ka, Piotrk. 22  
 i Konstantynowska 12  
 Tonn i S-ka, Benedykta 34  
 Ulbrich Reimund, Mikoł. 46

### Meble.

Bauer A., Wsch. 74 i Anny 19  
 Besser M., Dzielna 13  
 Besser i S-ka, Piotrk. 23  
 Bocian M., Stary Rynek 14  
 Förster W., Piotrk. 111  
 Frenkel A., Piotrk. 121  
 Glasstein A., Wschodnia 60  
 Günther Franciszek, Połud. 26  
 Hempel Otto, Wólcz. 91  
 Hendeles D., Cegielniana 39  
 Kaliski M., Pańska 37  
 Kamps Ernst, Piotrk. 102

Klose A., Długa 110  
 Kazłowski Izr., Kamienna 1  
 Krüger Paulina, Piotrk. 130  
 Lehmann A. R., Wólcz. 157  
 Lipinski J., Wschodnia 67  
 Łaznowscy Ch i J., Dzielna 9  
 Marzyński D., Zachodnia 51  
 Michalski A. i S-ka, Bened. 28  
 Müller A., Wschodnia 65  
 Nasielski M., Główna 67  
 Richter Rudolf, Nawrot 82  
 Rosenbaum Ch. J., Zachodnia 18  
 Rosenthal Adolf, Składowa 15  
 Salomonowicz L., Kamienna 2  
 Sanne Georg, Widz. 136  
 Schultz R., Długa 112  
 Segał M. Ch., Piotrk. 21  
 Szczerbiński Z. i S-ka, N. Spac-  
 cerowa 27  
 Szwarcowski Wolf, Dzielna 19  
 Thonet B-cia, Piotrk. 121  
 Wawersig Józef, Pańska 73  
**Załęski i S-ka**, Piotrkowska 56

### Meble żelazne.

„American“ Nawrot 14  
**Aronowicz B.**, Piotrk. 47  
 Chodkowski i Lenk, Mikoł. 25  
 Finkelhaus T., Pańska 27  
 Gessler Lothar, Piotrk. 137  
 Gostyński Wł. i Sp. tow. akc.  
 Piotrkowska 68  
 Weikert J., Piotrkowska 157  
 Wołkowyski J. B., Piotrk. 114  
 i Dzielna 11

### Metale.

**Arnstein Artur**, Widzewska 55  
**Borkowski Ł. J.** Akc. tow.,  
 Widzewska 60  
 Ereciński Adolf, Piotrk. 119  
**Feldbrill D.**, Piotrk. 167  
 Haase Oskar, Mikoł. 66  
 Luboszycki L. i Syn, Konst. 7  
 Łódzka fabryka wyr. metal, Pań-  
 ska 74

Macher i Pachnowski, Piotrko-  
 wska 118  
 Pierwszy franc. zakład spajania  
 metali, Mikoł. 22  
 Pladek Robert, Andrzejka 57  
 Prowizer M., Północna 9  
 Radzyner N., Widz. 47  
 Urbanowicz W., Franc. 24  
 Warszawski Henoch, Spac. 41

### Miodosytnie.

(patrz Dystylarnie)

### Młyny.

Grodzeńsky T. i M., Rokicins. 37  
 Karoff A., Jakóba 16  
 Krause Jan, Nowe Rokicie  
 Meisner Józef, Zarzewska 167  
 Noworokicki młyn, Nowo-Ro-  
 kicie  
 Stenzel Fryderyk, Średnia 58

### Modelarski zakład.

Kerner A., Główna 28

### Mód magazyny.

„Adela“ Zielona 12  
 „Au Quatres Saisons, Dzielna 25  
 „Au Prix Fix Piotrk. 39 i 46  
 „Au Grand Chic, Piotrk. 115  
 „Au Printemps, Piotrk. 13  
 \*Bernstein F., Piotrk. 13  
 Bodzanowska Fr., Piotrk. 21  
 Borochowska Olga, Piotrk. 121  
 Bortner F., Piotrk. 116  
 „Bronisława“ Nowy Rynek 10  
 „Cecylja“ Piotrk. 18  
 „Chic Varsovie“ Piotrk. 200  
 „Calvinia“ Piotrkowska 88  
 „Dora“ Dzielna 9  
 Ebert St., Główna 6  
 Ettinger Marja, Piotrk. 16  
 „Felicja“ Piotrkowska 116

### Musztarda.

Szwejcer A., Piotrkowska 18

### Muzyczne instrumenty.

Bazar muzyczny, Nowomiejs. 6  
**Friedberg i Koc**, Piotrk. 90  
 Gerszenowicz I. L., Brzezińska 2  
**Grzegorzewski Józef**, Piotrko-  
 wska 117  
 Keilich Edward, Główna 8  
 Klingbeil Aleksander, Piotrk. 161  
**Koischwitz Karol**, Pas. Meye-  
 ra 2  
 Kulesza A., Andrzejka 1  
 Lessig Alfred, Nawrot 22  
 „Lira“ Dzielna 3  
 Ozimiński Franc, Konstan. 28  
 Rylski Zdzisław, Piotrk. 223  
 Rynikowski J., Długa 64  
 Schönwitz H., Piotrkowska 128  
**Teschner G.**, Piotrkowska 30

### Murarze.

Liebert Oswald, Luizy 12  
 Pawlicki F., Nawrot 93

### Mydlarnie.

**Bendorf Karol**, Lipowa 80  
 Gold H. I., Nowomiejska 19  
 Grünberg J. W., Drewnoska 22  
**Handke J.**, Nowomiejska 14  
 Jahn Paweł, Długa 68  
 Jelin Litman, Dzielna 4  
**Kross Herman**, Wólcz. 155  
 Łódzka fabr. mydła nafcianego,  
 Zgierska 158  
 Michel Franciszek, Główna 34  
 Rosenfeld Chaskiel, Aleksandryj-  
 ska 25  
 Rubinowicz B-cia, Aleksandrow-  
 ska 101  
 Szreter S., Pańska 54  
 Wygodzki D. Now-Ceg. 52

Fischer Natalja, Piotrk. 185  
 Głogowska Marja, Piotrk. 37  
 Goldberg B. J., Nowy Rynek 10  
 Herszberg H., Nowy Rynek 11  
 Klingbeil M., Piotrk. 32 i Zachod-  
 nia 52  
 Kowalewska Józefa, Piotrk. 130  
 Krause Ida, Główna 24  
 Kwal H., Nowomiejska 4  
 „La belle saison“ Piotrk. 17  
 „Le monde moderne“ Piotrk. 10  
 „Le nouveau monde“ Piotrk. 26  
 Madame Henriette, Piotrk. 47  
 „ Irene, Dzielna 1  
 „ Rosa, Dzielna 22  
 „ Michel, Nawrot 38  
 „ Morawska, Zielona 6  
 „ Weiland, Zielona 3  
 „ Julie, Dzielna 3  
 „ Sachs, Piotrk. 35  
 Maison Ormonde, Ceg. 24  
 „ Grande, Mikoł. 95  
 „ Nowita, Piotrk. 89  
 Makówka B-cia, Średnia 13  
 Mendelsohn H., Zachodnia 62  
 Müntzer Julja, Gubernatorska 36  
 Nechamkis B., Piotrk. 8  
 Neuhaus R., Zawadzka 7  
 Petzold R., Mikoł. 67  
 Pfeiffer E., Piotrkowska 138  
 „Renome“ Dzielna 34  
 Riedel E., Piotrkowska 148  
 Rosenblum P., Piotrkowska 26  
 Schimemel E., Piotrkowska 133  
**Schoeneich Janina**, Andr. 5  
 Sobańskie K. i M., Andrzejka 4  
 „Stefanja“ Widz. 45  
 „Swiat mód“ Piotrkowska 134  
 Szelubska S., Średnia 13  
 Wagner R., Andrzejka 11  
 Wanke Olga, Główna 11  
 Weingarten R., Przejazd 1  
 Weiss S. G., Piotrkowska 28  
 Weiswohl D., Piotrkowska 18  
 Wertheim L., Piotrkowska 30  
 Widerszal Ceswan Róża, Połud. 4  
 Zerfas Emilja, Nawrot 8

**Mydła składy.**

Brauer H., Konstant. 37  
 Feldman G. H., Wschodnia 39  
 Gołąb A. M., Rozwadowska 11  
 Kantorowicz I. L., Średnia 1  
**Kross Herman**, Piotrk. 181  
 Liberman R. L., Nowomiejska 26  
 Malinowski M., Piotrk. 39  
 Rubinowicz J., Stary Rynek 3  
 „Rubnit“ Cegielniana 27  
 Sina L., Andrzejka 44  
 Warszawskie Laboratorium Chem. Piotrkowska 69

**Nabiał**

(patrz masła i sera składy)

**Nafta i oleje.**

Berger Wolf, Lipowa 78  
 Berger S. Z i Syn, Nowomiejska 8  
 Brauer H., Konstant. 37  
 Engel Bernard, Rzgowska 74  
 Findeisen M i S-ka, „Kryształ“ Piotrkowska 83  
 Friedland D. N., Cmentarna 3  
 Kahan H. N., Wschodnia. 51  
 Kaukaskie tow. nafty, Połud. 27  
 „Neft“ Konstantynowska 146  
 Nobel B-cia, Wierzbowa 5 Konstant. 149 Andrzejka 13  
 Sina L., Andrzejka 44  
 Ter-Akopow I. N., Przejazd 84  
 „Vacuum Oil Company“ (Józ. Lwow), Długa 72  
 Ziegler Rudolf, Przejazd 82 i 86

**Nasiona.**

Jasiński L., Andrzejka 10  
 Rolnicze Towarzystwo, Widz. 50  
 Skorasiński J., Konstant. 37

**Nauczycielskie biura.**

Adamowicz I., Piotrkowska 103

Kaczorowska Marja, Nawrot 2  
 Ludwińska B., Piotrk. 109  
 „Probitas“ Przejazd 6  
 Rościszewska W., Przejazd 14  
 Wagner I., Piotrkowska 121

**Nawozy sztuczne.**

Sachs Ign. i S-ka, Benedykta 3

**Nożownicze wyroby.**

Biełkowski S., Piotrk. 41 i 132  
 Daberhut L., Południowa 6  
 Freigang K., Piotrkowska 137  
 Gurin M., Nowomiejska 15  
 Gembicki F., Piotrkowska 203  
 Hau Emil, Mikołajewska 10  
 Hartliński i Halkiewicz, Zgier. 7  
 Kowalski Józef, Konstant. 26

**Obicia.**

Butschkat Adolf, Długa 95  
**Częstochowska Fabryka Tapat,** Piotrk. 54  
 Ferster Henryk, Piotrkowska 61  
 Rosenthal A., Piotrkowska 20

**Obrazy i ramy.**

Berger Bruno, Piotrkowska 154  
 Birentfeld H., Andrzejka 4  
 Frenkel J., Nowomiejska 19  
 Haneman A. J., Dzielna 8  
 Hartman K. W., Zawadzka 1 i Piotrkowska 117  
 Herschsohn H., Piotrkowska 103  
 Likierman M., Dzielna 2  
 Schubert J.,  
 Spokojny I. S., Piotrk. 16

**Obuwie.**

Balsam A., Piotrkowska 190  
 Baran H., Benedykta 22  
 Birenzweig J., Nowomiejska 19  
 Boss E., Widzewska 144

Braczkowski Z., Nowomiejska 6  
 Feiertag M., Zawadzka 1  
 Freilich R., Zawadzka 5  
 Fulde L., Konstant. 12  
 Gantz H. i S-ka, Połud. 2  
 Ginsberg L., Nowomiejska 14  
 Goldstein C., Nowomiejska 10  
 Gorski W., Mikołajewska 32  
 Gottlieb Józ., Zielona 5  
 Hausig R., Mikołajewska 86  
 Hechtkopf D., Piotrkowska 58  
 Heidrich Rudolf, Piotrk. 111  
 Janiec Jan, Andrzejka 24  
 Jaster P., Dzielna 2  
 Joab L., Nowomiejska 8  
 Job F., Główna 31  
 Kagan H., Piotrkowska 38  
 Kaliński A., Nawrot 1-a  
 Kapuściński M., Piotrkowska 9  
 Kenigsberg P., Zachodnia 42  
 „Konkurencja“ Piotrkowska 61  
 König R., Piotrkowska 209  
 Krzemiński R., Piotrkowska 129  
 Lalajan P. D., Zielony Rynek 2  
 Lange H., Piotrkowska 124  
 Laparty W., Górny Rynek 6  
 Lewkowicz I., Piotrkowska 32  
 Liberda B., Piotrkowska 180  
 Majewski F., Konstant 23  
 Manda Władysław, Piotrk. 127  
 Mokrosińska S., Plac Kość. 8  
 Obrębski T., Dzielna 5  
 Potocki T., Średnia 25  
 Prażmowski T., Wschodnia 46  
 Pruski A., Cegielniana 52  
 Pruszycki M., Zachodnia 40  
 Renz E., Lipowa 75  
 Rydzyński J., Zgierska 5  
 Rzeszkowski A. J., Nowom. 6  
 Scher Ch., Średnia 5  
**Schmechel i Rosner**, Piotrkowska 100  
 „Skorochod“ (Petersburski Magazyn), Piotrk. 53  
 Stachulec A., Piotrkowska 138  
 Stawowy M., Główna 36  
 Świątek F., Dzielna 25 i Przejazd 24

Szmalewicz I., Piotrkowska 62  
 Szporn J., Główna 6  
 Tarko J., Cegielniana 54  
 Warszawska Konkurencja, Nowo Zarzewska 20  
 Weinert L., Nawrot 1  
 Windman I., Nowomiejska 4 i Piotrkowska 37  
 Zacharjasz H., Cegielniana 59  
 Zajączkowski J., Piotrk. 161  
 Zundel J., Główna 37

**Oceł.**

Keilich Gustaw, Orla 25  
 Keilich R., Główna 10

**Ogłoszeń biura.**

Gębalski A., Piotrkowska 21  
**Metzl L. i E.** i S-ka, Piotrk. 102  
 Międzynarodowe biuro ogłoszeń, Piotrkowska 48  
 „Promień“, Piotrkowska 81  
 Sachs, Likier i S-ka, Piotrk. 18  
 Société de Publicité Internationale, Główna 47

**Ogrodnicze zakłady.**

(patrz kwaciarnie)

**Olejarnie.**

Chagendorf i Myśluborski, Łomżyńska 10  
 Jelin Litman, Dzielna 4  
 Płocki B-cia, Łomżyńska 3

**Oleje i smary.**

Bayer Juljusz, Aleksand. 68  
 Chagendorf, Piotrkowska 109  
 Engel Fran. Józef, Widz. 135  
 Friedland D. N., Cmentarna 3  
 Librowicz i Bergson, Główna 48  
 Lubiński A., Piotrkowska 145  
 Lubińscy B-cia, Skwerowa 6

**Margolis A.**, Wschodnia 34  
**Schönwitz Julian**, Piotrk 223  
 Wdowiński Józef, Konstant. 75  
**Weinert Emil**, Południowa 28  
 Wohl i Skowroński, Długa 27

### Opony.

Müller Oskar, Wólcz. 91  
 Reddaway F. i S-ka, Zach. 62

### Optyczno-ortopedyczne i chirurgiczne składy.

Bordin Leon, Andrzeja 37  
 Czerniejewski Z., Zawadzka 14  
 Koch I. S., Mikołaj. 41  
 Kowalski R., Konst. 26  
 Kulesz S., Piotrkowska 103  
 Mayerowicz W., Dzielna 6  
 Poncz Michał, Piotrk. 65  
 Postleb Fr., Piotrkowska 71  
 Ritter Reihold, Piotrk. 85  
**Rozsak Kazimierz** p. f. St. Le-  
 wiński, Dzielna 1  
**Urbach Szymon**, Piotrkow. 33

### Oświetleniowe przybory.

Bankier M., Piotrkowska 82  
 „Bec Auer“, Piotrkowska 134  
 Bornstein B-cia, Piotrk. 122  
 Burakowski M., Piotr. 37 i 189  
 Cytrynowski H., Cegieln. 50  
 Korn R., Cegielniana 9  
 „Limoni“, Mikołajewska 13  
 Szmalewicz S. P., Zawadzka 12

### Owoce hurtowo.

Nüssel F. R., Nowomiejska 19  
 Orfinger H., Północna 4  
 Orzełek Ch., St. Rynek 12  
 Strauch Abr., Zgierska 28

### Pantofle.

Cakumaki J., Piotrk. 7

Cakumakis N., Zachodnia 16  
 Gaganaszwili M., Piotrkowska 7  
 Suwalis P., Wschodnia 17

### Papa smołowcowa.

**Golde Henryk**, Skwerowa 20  
**Teschich A. O.**, Widzewska 62  
 Tahn A. i S-ka, Mikoł. 58

### Papierowe i bibułkowe wyroby.

Bendorf Bruno, Lipowa 80  
 „Charta“, Piotrkowska 202  
 Danciger H., Piotrkowska 116  
 Hoffman G. i S-ka, Długa 121  
 Nasielski E. M., Konstant. 36

### Papier i mater. piśmienne.

Znak (p.) oznacza, iż firma han-  
 dluje tylko papierem.

(p.) **Akowie A. J.**, Piotr. 56  
 Altman B-cia, Piotrkowska 82  
 Arzt H., Zarzewska 36  
 Bazar szkolny, Konstant. 20  
 Bechler N., Konstant. 28  
 Bender M. B., Ceg. 50  
 Bender Szm. H., Wschodnia 30  
 Berman M., Cegielniana 43  
 (p.) Berowicz M., Cegieln. 38  
 Besterman M., Główna 55  
 Boczek Ch., Dzielna 34  
 Bolesławski F., Pańska 41  
 Bragiński I. M., Zawadzka 11  
 „Bristol“ (Bolimowski), Piotr. 83  
 Cohn Jakób H., Nowomiej. 19  
 Działowski S., Wschodnia 26  
 (p.) Elbinger R., Dzielna 10  
 (p.) Ferster Henryk, Piotrk. 61  
 Flatto L., Piotrkowska 76  
 Fleischer M. A., Zielona 6  
 Galster B., Konstantyn. 51  
 Goldherz M., Zarzewska 29  
 (p.) Gorman L., Piotrkowska 60  
 Guterbaum W., Cegielniana 29

Habergrütz M., Piotrk. 167  
 Hamburski S., Piotrkowska 178  
 Haneman J., Konstant. 25  
 (p.) Haydenwurz M., Mikoł. 3/5  
 Hendlisz i Kunin, Piotrk. 45  
 Herszsohn H., Piotrkowska 103  
 Hintz E., Widzewska 152  
 Honigstok I., Piotrkowska 307  
 Kohn I. H., Nowomiejska 19  
 Kolski A., J., Piotrk. 54  
 Kroj M., Wschodnia 46  
 Kryszek E., Średnia 13  
 Lichtenfeld I., Zawadzka 17  
 Lipiński I. M., Piotrkowska 50  
 Lipskier i S-ka, Południowa 2  
 Lubin E., Brzezińska 21  
 Lubowiecka Janina, Andrzeja 3  
 Luksenburg M., Nowomiejska 11  
 Luksenburg F. L., Stary Rynek 4  
 (p.) Margulies I. L., Połudn. 4  
 (p.) **Nasielski B. A.**, Cegieln. 7  
 Nikel G., Nawrot 7  
 (p.) Nippe Wilhelm, Luizy 63  
 Openheim M., Piotrk. 27  
 Orbach D. L., Piotrkowska 31  
 Ostrowski Izrael, Piotrk. 119  
**Ostrowski A. J.**, Piotr. 66  
 Pacanowski A. D., Piotrk. 35  
 (p.) Percyk Ch. i S-ka, Piotr. 195  
 Petersilge K. i Szmolke, Piotr-  
 kowska 93  
**Petersilge J.**, Piotr. 123  
 Pilichowska H., Cegielniana 37  
 Piotrowski J., Cegielniana 36  
 Pomeranc M., Piotrkowska 132  
 Potz Feliks, Przejazd 18  
 Russ L., Wschodnia 43  
 Szapiro I., Piotrk. 37  
 Schweitzer W., Piotrkowska 114  
 Silberberg N. M., Nowom. 17  
 Stern A., Wólczańska 43  
 Strykowski A., Piotrk. 30  
 Strzelecka M., Zielona 15  
 Szopska K., Dzielna 3  
 Tempelhof L. J., Nawrot 50  
 Tyber A. J., Piotrkowska 49  
 Tyber S. i Brauner, Piotrk. 98  
 Warstacki L., Piotrkowska 31

Wiener S., Główna 45  
 Zelman G., Wschodnia 39

### Parasole.

Hammer M., Piotrkowska 34  
 Kantorowicz Ch., Mikołaj. 15  
 Kugel I., Piotrkowska 24  
 Petersilje A., Nowomiejska 26

### Perfumerje.

Janicka Marja, Konstant. 10  
 „Kosmos“ (F. Tenenbaum),  
 Piotrkowska 59  
 Krell M., Dzielna 9  
 Malinowski M., Piotrkowska 39  
 Markus D., Cegielniana 49  
 Warszawskie Laboratorium Che-  
 miczne, Piotrkowska 69  
 Źdzarski P., Piotrkowska 27

### Piece fantazyjne.

**Knaack K. A.**, Wólcz. 76  
 Macher Rudolf, Orla 1  
 Scholtz Rudolf, Wodna 33  
**Teschich A. O.** („Machory“)  
 Widzewska 62

### Piekarnie.

Antoniewski I., Wólcz. 57  
 Berndt Th. P., Andrzeja 54  
 Biskupski J., Konstant. 84  
 Błaszowski I., Konstant. 40  
 Bredow Henryk, Pańska 75  
 Bredow B., Przędzalniana 20  
 Brzeziński L., Dzielna 29  
 Dawudow M., Piotrkowska 12  
 i 36. Benedykta 19  
 Finster Fryd., Ogrodowa 38  
 „Ludwik, Lipowa 48  
 Frost E., Górny Rynek 2 i Wi-  
 dzewska 193  
 Gałkin St., Długa 6  
 Grünwald A., Długa 144  
 Hakke Gustaw, Długa 144

Hejnochowicz A., Zachodnia 51  
 Hermans H. B., Piotrkowska 168  
 i Średnia 6  
 Hermans K., Andrzejka 18  
 Hermans Adolf, Konstantyn. 17,  
 Nawrot 17, Wólczańska 79  
 Średnia 2  
 Jaskółowski I., Nowo-Pańska 7  
 Keller Sz., Konstant 44  
 Kopczyński Józef, Piotrkowska 93  
 Kopczyński Walenty, Piotrk. 76,  
 112, 144, 273, Juliusza 14  
 Konst. 86, Cegiel. 44, Pol.  
 24, Widz. 150, Długa 11,  
 Zgierska 13  
 Kwaśniewski K., Wólcz. 157  
 Langkopf Albert, Zarzewska 57  
 O. Wólcz. 175  
 „  
 Ludwig E., Nawrot 14  
 Meisner Ludwik, Zarzewska 42  
 Michel F., Nawrot 3  
 Minkner M., Średnia 96  
 „ K. Długa 85  
 „  
 Mittelstaed E., Wólcz. 75  
 Piestrzyński T., Krótka 8  
 Schepke G., Główna 38  
 Schultz A., Główna 25  
 Sikorski F., Konstant. 19  
 Skarbek K., Wólczańska 39  
 Stenzel Fryderyk, Śred. 58  
 Szaniawski C., Mikoł. 39  
 Trenkner Rudolf, Cegielniana 67  
 Ulbrich K., Andrzejka 54  
 Wagner B., Zakątna 60  
 Wandachowicz J., Wólcz. 87  
 Wenske Fr., Targowa 43  
 „ K. Nawrot 44  
 Werner R., Wólcz. 94  
 Widner St., Górny Rynek 2  
 Zeller Jakób, Wólczańska 169  
 Ziemiński Ch., Długa 83

### Pierze.

Józefowicz I., Nowomiejska 33  
 Moszkowicz H., Nowomiejska 1

### Pilników fabryki.

Jagielski i Nowacki, Wodna 24  
 Rybarkiewicz i Smoliński Mil-  
 sza 55  
 Jarisch i Petruł, Wodna 26

### Piśmienne materiały.

(patrz papier)

### Piekarskie przybory.

Twardowski i Orenier, Konstan-  
 tynowska 22

### Pierniki.

Leszczyński L., Główna 57  
 Peschke Emil, Andrzejka 32  
 Seliger J. L., Zawadzka 6  
 Weinberg J. M., Ogrodowa 8  
 Weinberg M., Południowa 5

### Piwa składy i browary.

Anstadt K. SS-wie tow. akc.,  
 Średnia 34  
 Anstadt L., Radogoszcz  
 Bauer Henryk, Widzewska 115  
 Domański A., Benedykta 98  
 Frumkin A. i Abrahamsohn „To-  
 mas“, Radogoszcz.  
 Gehlig B-cia, Ogrodowa 7/11  
 Häusler Gottlieb, Zawadzka 28  
 Radog.  
 Keilich B-cia, Zarzewska 46  
 Lorenz F. J., Widz. 70  
 Lorenz Edward, f. Habermusch i  
 Schiele, Przejazd 65  
 „Lućmierz“, Średnia 34  
**Reinhardt K.**, Ogrodowa 7  
 „Salwator“, Widzewska 79  
 „Salwator“, Brzezinska 15  
 „Thomas“ (włas. J. Abraham-  
 sohn) Zgier. 61 (Radogoszcz)  
 „Waldschlöschchen“, Pańska 39  
 Wechselman L., Widz. 41

### Plater i sreber składy.

**Fragel Józef**, Piotrkowska 69  
 Lider M., Cegielniana 31  
 Norblin, Buch i Werner, Piou-  
 kowska 11  
 Siegelberg M., Piotrkowska 45

### Plomby.

Świetli Józef, Główna 31  
 Nowiński S., Benedykta 39

### Pogrzebowe zakłady.

Fischer Gustaw, Pańska 33  
 Fischer Karol, Mikołajewska 89  
 Hage G., Przędzalniana 20  
 Kaucke Józef, Rokicińska 8  
 Kaucke J. i S-ka, Mikołaj. 62  
 Pelikan P., Widzewska 76  
 Pelikan A., Zarzewska 51  
 Pfeiffer F., Stary Rynek 5  
 Pusch E. i S-ka, Przejazd 22  
 Wajdemajer i S-ka, Wschod. 59

### Pompy.

**Abramsohn M. inż.** („Walt“),  
 Dzielna 10  
**Preiss Adolf**, Benedykta 13  
 Schöpke Adolf, Wólczańska 168

### Pomniki.

(patrz Kam.-rzeźb. zakłady)

### Porcelana i szkło.

Chmielnicki I. Ch., Główna 67  
 „Cmielów“, Piotrkowska 31  
 Dikman Ch., Nowomiejska 17  
 Klinsporn K., Nawrot 1-a  
 Kułakowski i S-ka, Widzew. 145  
 Lenczycki D., Nowomiejska 24  
 Ofenbach M. L. i S-ka, Dzielna 9  
 Opatowski Jusek, Konstant. 19  
 Pik M., Konstantynowska 25

Rutstein Ch. S., Północna 8  
**Sanne Olga**, Piotrkowska 101  
 Sanne Thea, Piotrkowska 191  
 Tarczyński K., Piotrkowska 267  
 „ Zygmunt, Piotrk. 63

### Posadzki dębowe.

Golda Jan, Lipowa 83  
**Paszczyński Ant.**, Pańska 68

### Posadzki terrakolowe.

Jakubowski Stanisław, Nowo-  
 Spacerowa 49  
**Teschich A. O.**, Widzewska 62

### Powozy.

Agater L., Cegielniana 84  
 Drynkowski Józef, Cegieln. 62  
 Einrig Karol, Wólczańska 117  
 Kalkbrener P., Benedykta 26  
 Linde A., Średnia 35  
 Łukomski T., Piotrkowska 287  
 Schmidt Konrad i S-ka, Wi-  
 dzewska 95  
 Sommer Alfred, Benedykta 16

### Powroźnicze zakłady

Ammer Aleksander, Wólcz. 226  
 Bernhardt Otto, Ogrodowa 6  
 Dlaske J., Mikołajewska 30  
**Dresler Oskar**, Piotrk. 174  
 „Jennel“, Łódź—Ruda  
 Krüger i Buchholz, Widz. 139  
 Kunig Henryk, Zarzewska 153  
 Lent Jakób i S-ka, Mikołaj. 61  
 Markiewicz Stanisław, Wólczan-  
 ska 109  
 Natkiewicz Michał, Główna 7  
 Ozierowski H., Wschodnia 70  
 Schick L. i Hohenschefer, Piotr-  
 kowska 58  
**Schwartz Adolf i S-ka**, Pusta 10  
 Weiswohl J., Cegielniana 33



### **Pralnie chemiczne i bielizny.**

Ambrozajtys A., Konstant. 10  
Bojanowski M., Radwańska 19  
Cebula Jan, Piotrk. 116  
Dasler Reinhold, Główna 21  
Emde Bruno, Lrzy 42, Piotrkowska 189, Benedykta 1 i Staro-Zarzeńska 47

Felsz E., Południowa 30  
Geber Ch., Zielona 6  
Gertner W. Ch., Cegieln. 69  
Heiniger Al., Mikołaj. 39  
„Józefina“, Piotrkowska 17  
„Jadwiga“, Nawrot 1-a  
Keilich i Golda, Wólcz. 257  
Klieber I., Karola 7  
Kolańska Z., Piotrkowska 185  
Lelek K., Nowe-Chojny  
Muszyński E., Dzielna 22  
Nowakowski J., Wólcz. 21  
Omencetter P., Główna 41  
Ostaszewska A., Konstantyn. 53  
Piętko Władysław, Piotrkowska 84, 111 i 167, Spacerowa 9, Konstantynowska 37, Dzielna 30 i Główna 62

Reinert W., Długa 65  
Skrzycka W., Dzielna 23  
Sobociński H., Średnia 26  
Sokołowski W., Widzeńska 39 i Zielona 15  
Staniszewski J., Południowa 1  
Szczepańska K., Średnia 20  
Wojciechowski W., Konstant. 24

### **Pralnie pierzy.**

Felsz Emma, Południowa 30  
Lamprecht Karol, Milsza 23  
Neuman B., Andrzeja 45  
Zakład czyszczenia pierzy, Orła 3

### **Przewozowe kantory.**

Beninson L., Dzielna 31  
Birenzweig K., Lipowa 59

Czeszak Ludwik, Wysoka 10  
„Ekspress“, Milsza 4  
Janowski A., Skwerowa 18 i Konstant. 14  
Kosiński Marceł, Średnia 34  
Lentz M., Przejazd 2, składy Przędzalniana 1  
Ruszecki Abr., Brzezińska 13  
Szafranowski R. i S-ka, Staro-Zarzeńska 39  
Wald Jakób A., Południowa 25  
„Wisła“, Piotrkowska 69, Zagajnikowa 15 i Widz. 79  
Wyrwich Jerzy, Radwańska 54

### **Przepisywanie na maszynach.**

Brylak S., Zielona 11  
Dubowski J. M., Piotrk. 64  
„Merkury“, Piotrk. 114  
Nürnberg L., Mikołajewska 83  
Szmajsz J., Dzielna 7

### **Ramy.**

(patrz obrazy i ramy).

### **Remizy wynajmu powozów.**

„Bristol“, (Bartosz), Górny Rynek 5/6 i Piotrk. 119  
„Bristol“, Neuman A., Piotr. 119  
Paszkowski M., Piotr. 178  
Remiza krakowska“, Piotr. 177  
Schweigert Ludwik, Nawrot 39  
Warszawska remiza, Mikoł. 22

### **Restauracje i Bary.**

„Bagatela“, Andrzeja 28  
Bar Nowy „à la Hawelka“, Piotrkowska 42  
Bar „Bristol“, Zawadzka 11  
Bar „Empire“, Piotrkowska 141  
Bar „Expres“, Piotrkowska 14

Bar „Imperial“, Piotrkowska 141  
„Louvre“, Piotrkowska 86  
„Royal“, Główna 52  
„Versailles“, Piotrkowska 47  
„Pod Wieżą“, Dzielna 1  
Böhme A. (Meisterhaus), Przejazd 1  
„Ermitage“, Dzielna 18  
Gatusiński S., Dzielna 20  
Grand Bar i Caffé, Piotrk. 72  
Helenów, Północna 36  
Inis A., Pasaz-Mayera 7  
König A., Dzielna 7  
„Manteufel“, Zachodnia 45  
Rosenblum Abr. I., Piotrk. 38  
Schilling G. O., Piotrk. 191  
Simsch G., Średnia 2  
Świeczka F., Cegielniana 36  
Tamme Jul, Piotrk. 165  
Tempelhof Wolf, Cegielniana 26  
„Tivoli“, Piotrkowska 90  
„Vegeta“, Zielona 3  
Widmański W., Benedykta 22

### **Rękawiczki.**

Friede Sz. H., Piotrkowska 31  
Friede Szl., Piotrkowska 27  
Madler Władysław, Dzielna 1  
Szefer K. i S-ka, Piotrk. 61

### **Rowery.**

Krause L., Andrzeja 34  
Krüger Emil, Pusta 6

### **Ryby żywe.**

Kaczmarek M., Cegielniana 41  
„L., Wschodnia 38  
Wiązowski B. i Krause, Północna 18

### **Rymarze.**

Brygier M., Pańska 54  
Ditrich J., Mikoł. 18  
Dressler Reinhard, N. Spac. 15

Fleter G., Mikołajewska 14  
Grabowiecki R., Połudn. 10  
Kasiński Jan, Piotrk. 243  
Muszyński S., Zawadzka 9  
Schneider A., Piotrk. 178  
Skarzyński J., Piotrk. 162  
Świdorski A., Piotrk. 152  
Świętosławski Wł., Mikoł. 32  
Wakker G., Pańska 8

### **Rzeźnie.**

Rzeźnia Bałucka, Łagiewnicka 47  
Rzeźnia miejska Tow. Akc., Inżynierska 1

### **Samowary.**

Gutsche L., Piotrkowska 13  
Tschöepke, Nowy Rynek 9

### **Skóry.**

Bromberger L. D., Konstant. 58  
Buzyn G., Nowy Rynek 10  
Fajn Z., Nowomiejska 21  
Fedér Dawid, Zgierska 18  
Ferenbach H., Górny Rynek 7  
Frajdenreich B., Benedykta 32  
Grünbart D., Stary-Rynek 13  
Jakubowicz L., Piotrk. 145  
„H. G. Połud. 3  
Kałuszynier M. D., Piotrk. 17  
Kohn J., Nowomiejska 30  
Pachucki J., Piotrkowska 10  
Pinkusiewicz H., Średnia 1  
Redlich M., Stary-Rynek 5  
Rosenbaum Abr., Nowom. 13  
Rosenberg J., Konst. 84  
Sieradzki J. H., Średnia 7  
Srebrnik S., Piotrkowska 5  
Szereszewski Z., Nowom. 18  
Watnicki D., Południowa 5  
Zajdman Ch., Konstant. 40

### **Skórzane wyroby.**

Bräutigam R. Piotrk. 123

Fleker F., Południowa 8  
 Fogelbaum Herman, Piotrk. 63  
 Fromer F., Cegielniana 37  
 Hilscher K., Piotrk. 174 i 181  
 Kleinbaum M., Dzielna 6  
 Salzwedel G., Główna 36  
 Silberberg Sch. i Przedecki Ch.  
 Południowa 8  
 Silberberg A., Południowa 1  
 Skosowski W., Południowa 7  
 Weinberger M. i S-ka, Dzielna 9  
 Weinberger Sz., Dzielna 10

### Skrzynki i deseczki.

Adler, Lewin i Maliniak Długa 39  
 Białe Jakób, Piotrk. 60  
 Białe J. i M., Jakóba 7  
 „Konkurencja“, Pas. Szulca 12  
 Lichtenberg i Szapiro, Piotrk. 26

### Ślusarskie zakłady.

Blau Edward, Wólczańska 167  
 „ Karol, Wólcz. 135  
 Bernowicz i Heidrich, Piotrkowska 209  
 Buhje Ryszard, Mikoł. 34  
 Busch S., i S-ka Mikoł. 56  
 Cegłowski S., Przejazd 31  
 Dressler Rudolf, Wólcz. 222  
 Drzewiński K. i S-ka, Juljusza 37  
 Erlich Karol, Wólczańska 117  
 Falkowski K., Piotrkowska 92  
**Feldmark Józef**, Średnia 40  
 Gertner Józef, Piotrkowska 271  
 Graupner R., Pańska 99  
 Gro Marcin, Mikoł. 105  
 Guhl Wilhelm, Zielona 12  
 Jabłoński Józef, Piotrk. 257  
 Kaniöner, Długa 4  
 Kapczyński B., Zgierska 24  
 Kasprzyński A., Długa 7  
 Kolanowski S., Wschodnia 68/70  
 Kraempfer Karol, Długa 63  
 Krüger Ferd., Wólczańska 151  
 Krubsack Ern., Widzewska 112  
 Kulisiewicz Józef, Luizy 43

Lernaciński F., Pańska 75  
 Małykont A. J., Zawadzka 27  
 Maszynda i Frej, Wólcz. 210  
 Mendrzycki M. Ch., Widz. 45  
 „Młot“ tow. koman. Zakątna 81  
 Neuman i Wende, Andrzeja 19  
 Roesner Herman, Wólcz. 129  
 Rolof R., Wólczańska 179  
 Romalewski S., Spacerowa 34  
 Schmeller i Schubert, Senator-  
 ska 4  
 Schön M., Piotrkowska 108  
 Schwertner R., Wólcz. 35  
 Strohschein i S-ka, Wólczan. 89  
 Szczeciński, Widzewska 119  
 Szereszewski i Chodak Połud. 10  
 Szymankiewicz W., Rokicińska 27  
 Triebe L. K., Rozwadowska 30  
 Wende Karol, Nawrot 96  
 Wize Adolf, Zawadzka 14  
 Zielke G., Widzewska 148  
 Zoller Edward, Łomżyńska 13  
 Zukowski K., Leszno 8

### Sól i śledzie.

Baum i Małamud, Zgierska 8  
 Berger A. I., Piotrkowska 64  
 Widzewska 37  
 Średnia 8 i Cegiel. 26  
 Berger S. Z. i Syn, Średnia 23  
 Berger Wolf, Lipowa 78  
 Fajtlowicz Jakób, Nowom. 21  
 Grossman D., Cegielniana 47  
 Horowicz H., Zgierska 10  
 Jakubowicz H. J., Wschod. 10  
 Lajzerowicz M., Stary Rynek 1  
 Rakowski J., Północna 10  
 Synaj C., Górny Rynek 2  
**Szantyr Witold**, Przejazd 52

### Spirytus denaturowany.

Praszker A., Widzewska 11  
**Tarnowski hr., S. Zalewski i S-ka**,  
 Wólcz. 41  
 Zaborowski Józef, „Denaturat“  
 Wólczańska 41

### Spożywcze towary.

(patrz kolonialne)

### Stalowe wyroby.

(patrz nożownicze wyroby)

### Stemple.

(patrz grawerzy)

### Stolarnie.

(patrz meble)

Bresler L., i S-ka Wólcz. 164  
 Budzyński F., Główna 16  
 Bundke R., Widzewska 113  
 Burakowski D., Dzielna 22  
 Dynaburski E., Południowa 12  
 Fuks B., Średnia 15  
 Goldstein M., Piotrkowska 88  
 Grzybowski A., Piotrkowska 92  
**Hempel Otto**, Wólczańska 91  
 Kreczmar A., Główna 17  
 Krowiranda W., Konstant 26  
 Kupczan J., Wschodnia 23  
 Kupke A., Lipowa 11  
 Kuzitowicz F., Aleksandryjska 23  
 Łaszczyński A., Pańska 66  
 Machnik P., Targowa 5  
 Machnik Jan, Targowa 18  
 Majewski S. i S-ka, Lipowa 33  
 Müller Bracia, Widzewska 101  
 Niedziątek W., Andrzeja 31  
 Pawliński W. i S-ka, Piotrk. 108  
**Paszczyński Antoni**, Pańska 69  
 Proppe i Fiedler, Lipowa 83  
 Salomonowicz S. i S-ka Wschod-  
 nia 72  
 „ Leon, Kamienna 2  
 Schubert J. L., Krótka 9  
 Siegelman Sz., Cegielniana 55  
 Stefaniak Antoni, Żarzewska 79  
 Szadkowski B. i Sypniewski A.,  
 Pańska 67  
 Szubert H., Senatorska 4/6  
 Szwankowski F. J., Zgierska 74  
 Szymański L., Piotrkowska 145

Targ D., Widzewska 30  
 Thiede W., Piotrkowska 112  
 Walencikiewicz F., Dzielna 25  
 Wiśniewski Reinhold, Nawrot 7  
 Wutke Karol, Cegielniana 70  
 Zalewski T., Długa 22  
 Zarbock T., Przędzalniana 3  
 Zielke August, Juljusza 32

### Studniarze.

Albrecht i Gläser, Nawrot 31  
 Anglik Marcin, Zielona 38  
 Barski Józef, Pańska 10  
 Buchenhain Karol, Długa 99  
**Hoffman Rudolf**, Ogrodowa 58  
 „ Jul. Widzewska 113  
 Jasiński Karol, Średnia 45  
 Jasiński Teodor, Piotrk. 283  
 Józwiak W., Średnia 94  
 Kamionka G., Nowo-Cegiel. 34  
 Lokwald A. J., Nizka 6  
 Pladek Gustaw, Zakątna 72  
 Schaffer Jan, Nawrot 92  
 Szymankiewicz W., Rokic. 27  
 Wenske W., Orla 11

### Sufity.

Cieśliński Józef, Piotk. 261

### Sukna i kortu składy.

Berman Markus, Piotrkowska 6  
 Berman M. W., Ogrodowa 14  
 Bornstein I. M., Północna 12  
 Grossman W., Dzielna 1  
 Grünstein R., Nowomiejska 6  
 Herszkowicz S. B., Dzielna 3  
 Hurwicz W., Dzielna 5  
 „ L. Dzielna 7  
**Hurwicz i Syn**, Piotrk. 89  
 Kohn Simon, Piotrk. 59  
 Maroko B. J., Nowomiejska 34  
 Milgrom Oj., Nowomiejska 4  
 „ K. Ogrodowa 1  
 Morgenstern i S-ka, Wschod. 72  
 Perle M., Piotrkowska 44

Pilichowski J., Piotrkowska 37  
Pines i Rosenblum Piotrk. 16  
Restel G. A. i S-ka, Piotrk. 100  
Rimpel G., Skwerowa 16  
Rosenberg Ch., Piotrkowska 30  
Schlösser Sz., Zawadzka 4  
Silbermann F. A., i S-ka Ceg. 39  
Silberstein W., Piotrk. 37  
Spiro J., Północna 2  
Sulkas Z., Nowomiejska 11  
Sztatzkin B-cia, Piotrk. 16  
Szyff U., Wschodnia 4  
Wagner I. W., Krótka 7

### Świece.

Lewkowicz S., Wesoła 4  
Rubinowicz Jakób, Stary-Rynek 3

### Szczolki.

Arnold Teodor, Widzewska 57  
Friske Oskar, Piotrkowska 134  
Gembitzki G., Piotrkowska 203  
Herzog Rob., Mikołajewska 25  
Hintz R., Wólczańska 148  
Laudon R., Dzielna 7  
Margulies Jakób, Nowom. 18  
**Matz Cezar**, Piotrkowska 123  
Rajnglass M., Zgięrska 14  
Rosensaft M., Nowomiejska 19  
Sauer P., Rozwadowska 16  
**Schiltz T.**, Piotrkowska 27  
Schütz H., Zielona 14  
Wider Jul., Główna 8

### Szewskie przybory.

Halpern Z. E., Nowomiejska 26  
Rolnik A., Widzewska 129  
Ulinower M., Nowomiejska 27  
Wajnacht M. W., Nowom. 33  
Wartski Henoch, Nowom. 32.

### Szkló i szyby.

Berger G., Srednia 23  
Binke A., Piotrkowska 33

Brün B., Nowomiejska 21  
Chęciński W., Piotrkowska 92  
**Felix Jakób**, Piotrkowska 20  
Fischmann Majer, Nowa 2/5  
Gross M., Nowomiejska 26  
Hanelt Tr., Pusta 17  
Mikulicki G., Piotrkowska 89  
Pik Józef, Wschodnia 35  
Reiner Maks, Piotrkowska 62  
Seidler Józef, Widzewska 122  
Tarczyński K., Piotrkowska 267  
Winter Sz., Piotrkowska 33  
Zalc Ch., Główna 55

### Szlifierskie zakłady.

**Felix Jakób**, Piotrkowska 20  
Lass Karol, Główna 28  
Salomon A. i Gębarski St., W  
dzewska 145  
Werminscy B-cia, Nawrot 32  
Zasacki K., Widzewska 145

### Szpulki papierowe.

Bigge Krystjan, Wysoka 22  
Hunne B. i S-ka, Luzy 63  
Kinstler I., Karolewska 9  
Laskowski Leon, Srednia 40 i  
Wschodnia 4  
Litmanowicz i S-ka, Srednia 152  
**Toepffer L.**, Milsza 60  
**Wys Henryk** i S-ka, Milsza 17  
Zeh i Nitsche Antoni, Andrzeja 59

### Szlukatorskie zakłady.

**Förster Hugo**, Dębowa 3  
Güntzel Herm., Milsza 37/39  
„ Paweł Lipowa 47  
Jaeger i Milnikel, Długa 140

### Tabaczne wyroby.

Ansorge H., Widzewska 75  
Baum M. i S-ka, Główna 67  
Beniakowski S., Piotrk. 27

### Tapicerzy.

Abramowicz M., Południowa 20  
Boltz Hugo, Główna 19  
**Drozdowski F. i S-ka**, Nawrot 23  
Frakowski A., Widzewska 124  
Freimark Adolf, Piotr. 166  
Fuchs S., i Dreispiel I., Cegiel-  
niana 56  
Gadzinowski J., Składowa 15  
Gnat I., Wschodnia 21  
Hochicz W., Nawrot 2  
Karabanow S. J., Dzielna 31  
i Południowa 25  
Karabanow B-cia, Mikoł. 22  
I., Kamienna 16  
Kasprus Kazimierz, Główna 1  
Klemberg W., Piotrkowska 207  
i Zachodnia 52  
Klinger N., Cegielniana 46  
Kwiatkowski J., Srednia 20  
Łuczak W. i S-ka, Milsza 6  
Mikszewski F., Nawrot 37  
Nasielski F., Rzgowska 2  
Pakuła W., Południowa 2  
Prasołowski J., Zawadzka 3  
Przedzicki W. i S-ka, Piotrkow-  
ska 108  
Rupf E., Mikołajewska 79  
Stumm S., Zawadzka 17  
Szpichler J. Z., Zachodnia 16  
i Srednia 23  
Vogelsang I., Piotrkowska 121  
Weinrieb B., Dzielna 19

### Tapicerskie przybory.

(patrz dywany i portjery)

### Techniczne i elektrotech- niczne biura.

Abramsohn M. (Watt), Dzielna 10  
Aftergut i Gołab, Piotrk. 66  
Baruch S., Spacerowa 27  
Baczyński F., Mikołajewska 27  
Bednarski Jan, Nawrot 20

Bürger J. M., Cegielniana 47  
Charatz I. M., Cegielniana 43  
Cukier Sz., Przejazd 1  
Dafner O., Południowa 19  
Dawidowicz L., Krucza 2  
Drabikowski J., Piotrk. 101  
Dressler S., Zielona 7  
Feifer J., Piotrkowska 79  
Flek J., Zielony Rynek 9  
From S., Nowomiejska 13  
Gelbardt K., Piotrkowska 199  
Gelbardt D., Piotrkowska 109  
Gorodecki M., Piotrkowska 27  
Gründman M., Piotrkowska 58  
Hamburski G., Srednia 6  
Harak I. M., Cegielniana 45  
Jelin H., Piotrkowska 19  
Jendrychowski W., Piotrk. 3  
Kaganczuk E., Piotrkowska 37  
Kapłański W., Zielona 5  
Klingbeil I., Dzielna 3  
„Konkurencja“, Południowa 2  
Kwiran i Lewin, Przejazd 72  
Lenga R., Mikołajewska 29  
Lewin J., Piotrkowska 13 i 45  
Lipszyc E., Cegielniana 41  
Lipszyc E., Piotrkowska 114  
Melnik Sz., Południowa 11  
Opatowski J., Widzewska 120  
Pilczewicz M., Piotrkowska 62  
i Główna 53  
Prądzyński Z., Piotrkowska 69  
Radomski J., Zgięrska 54  
Reisman Józef W., Piotrk. 65  
Rosenblum J. (właściciele firmy  
Feliks Kucharzewski i Adam  
Popławski), Nowy Rynek 6  
Szereszewski J. L., Piotrk. 17  
Sznapper Sz., Piotrkowska 31  
„Trafika“, Piotrkowska 47  
Weiss M., Zgięrska 13  
Wiktorowski B., Srednia 22  
Wytrzyk E., Piotrkowska 141  
Zelwer I. A., Piotrkowska 128

### Tapety.

(patrz obicia)

Bialer S. i S-ka, Nowo-Cegielniana 18  
**Bolkowski E.**, Dzielna 38  
 Borkowscy Bracia, Piotrk. 125  
 Domański S. i S-ka, Olgińska 2  
 Doński L., Mikołajewska 20  
 Drutowski i Imas, Piotrk. 111  
**„Dynamo” wł. Rubinstein i Landau**, Nawrot 23  
 „Elektron”, Benedykta 1  
 „Elektromotor”, Piotrk. 66  
 Elektrownia Łódzka, Targowa 29  
 „Energja”, Juliusza 37  
 Engel Ignacy i S-ka, Rozwadowska 6  
 Fischer Herman, Widzewska 80a  
 Gantz i Lew, Zawadzka 4  
 Gerling Wilhelm, Ewangelicka 7  
 Górski Cz. i S-ka, Wólcz. 29  
 Hardrian Feliks, Piotrkowska 144  
 Hammer Juliusz i M., Bened. 1  
**Hertz Paweł**, Skwer. 4  
**„Kontakt” (Kantorowicz i Hack)** Wschodnia 39  
 Koraszewski B. M., Spacerowa 27  
 Korb M. i S-ka, Przejazd 48  
 Kuczyński i Łabecki, Wólcz. 43  
 Kummer Edward, Pusta 10  
 Kuenzel Jan, Pańska 55  
 Loetsch I. P., Ewangelicka 17  
**Lourie L. A. (Union)**, Mikołajewska 4  
 Lubotynowicz L., Przejazd 36  
 Mantey Emil, Długa 63  
 Nowosielski i Górski Cz., Piotrkowska 88  
 „Ohm” (inż. A. Holzberg, Jan Wójcicki i J. Żerykier), Cegielniana 23  
 Pawłowicz B-cia, Mikoł. 27  
**Polskie zakł. elektrot. „Siemens”**, Piotrkowska 150  
 Powszechna Towarz. Elektrycz. (A. E. G.), Piotrkowska 165  
 Praszki G., Widzewska 38  
**Rutke H.**, Dzielna 13  
 Rutkowski St., Piotrkowska 46

Schoeneich i Pałaszewski, Zakątna 85 87  
 Schuckert i S-ka tow. akc., Zarzewska 63  
**„Selas”**, Spacerowa 27  
 Söderström Gustaw, Widz. 75  
**Spektor i Wisner**, Widz. 47  
**Stark Fr.**, Południowa 40  
**Stebelski Kazimierz**, Mikoł. 22  
 Stephan W., Piotrkowska 154  
 Stephan W. i Richter F., Piotrkowska 123  
 Sumner Johh M. i S-ka, Piotrkowska 101  
 Szaliński B. i Jedrasik A., Piotrkowska 223  
 Szereszewski W., Przejazd 30  
 Taler Emil, Widzewska 13  
 Teichman i Mauch, Rozwadowska 1  
 Uleyski i Wysocki, Karola 18  
**Urbach Szymon**, Piotrk. 33  
 Wartski H., Wschodnia 33  
 „Westinghouse”, Piotrk. 192  
**Wetfler A. senior**, Piotrk. 121  
 Wieczorek M., Piotrkowska 108  
 Wolkowski Władysł., Andrzeja 11  
 Zarske Adolf, Widzewska 78

### Techniczne artykuły.

Burgman Teodor, Pańska 74  
**Cemus i S-ka**, Warszawa, Jerozolimska 39  
**Feder Ernst**, Piotrkowska 135  
 Goldlust Bracia, Zachodnia 26  
 Graebisch R. i S-ka, Piotrk. 177  
 Karczmar Jakób, Wolborska 44  
 Karl Ernst, Brzozowa 18  
 Kuntze Ernst, Karola 3  
 Kühn Leon, Południowa 42  
 Liwyszyc i S-ka, Piotrkowska 97  
 Macherski T. i Karpiński H., Widzewska 70  
 Mogk Karol, Piotrkowska 104  
 Opoczyński H., Widzewska 106a  
**Ostrowski A. D.**, Piotrk. 141  
 Pretzel Fr. i S-ka, Piotrk. 112

**Richter Adolf**, Przejazd 4  
 Rother Gustaw, Przejazd 46  
**Schönwitz Julian**, Piotrk. 223  
 Somya Karol, Piotrkowska 192  
 Wedrich J., Piotrkowska 209  
**Zeman Klaudjusz**, Wólcz. 220

### Tkackie przybory.

Bertschinger H., Wólcz. 125  
 Bürgel Aleksander, Podleśna 4  
 Fried Sz., Zachodnia 51  
 Hentsch K. A., Aleksandrow. 19  
 Jentsch G., Piotrkowska 156  
 Jurk Reinhold, Karola 30  
 Milsch Reinhold, Cegieln. 5  
 Ostrowski A. D., Piotrk. 141  
 Rosenberg Markus, Piotrk. 209  
 Schreer K., Luizy 57  
 Suske J., Piotrkowska 134  
 Taksin A. L., Spacerowa 41  
 Thiele Bruno, Luizy 57  
 Wagner Henryk, Przejazd 10

### Tokarze.

Tobolski M., Wólcz. 110  
 Zahler R. G., Długa 57

### Wagi.

Jakubka R. i S-ka, Piotrk. 166  
 Matiatko Wacław jr., Orla 33  
 Matiatko Józef, Słowiańska 4  
**Neuman J.**, Piotrkowska 257  
 Rybarkiewicz i Smoliński, Miłsza 55

### Wapno.

(patrz cement).

### Wata.

Berliner S., Średnia 79  
 Friedberg J., Zawadzka 16  
 Grosswirt A. J., Piotrk. 92  
**Lapp A. L.**, Piotrkowska 58

Minkin H., Piotrkowska 37  
 Mirskin H., Piotrkowska 6 i Południowa 4  
 Neuman i Fiszer, Widz. 125  
 Olszowski Jerzy, Konstant. 98  
 Pechkrantz R., Wólcz. 45  
 Podstolski i Wiener, Francisz. 4  
 Rabinowicz M. J., Lipowa 77  
 Schultz i Fuchs, Średnia 129  
 Sieradzki M., Piotrkowska 114  
**Stetka i S-ka**, Zakątna 86

### Wędzarnie ryb.

Pierwsza Łódzka Wędzarnia ryb, (Gościny i S-ka), Miłsza 53

### Węgla składy.

Abramowicz M., Kolejna 5  
 Abramowicz S. C., Kolejna 6  
 Apter Jakób i S-ka, Składowa 29  
**Bergson S. i Mich.** Węglowa 7  
**Borkowski Ł. J.**, tow. Akc. Widzewska 60  
 Brandes S., Węglowa 7  
 Bryczkowski H., Składowa 9  
**Ciesielski i Zmigrod**, Widzewska 63/65  
 Cukier M., Zawadzka 31  
 Frankowski I., Nawrot 82  
 Kleiman I., Widzewska 75  
 „Konsorcjum”, Targowa 24  
 Kossakowski Wacław, Widz. 50  
 Krauskopf M. B., Widz. 56  
 Kupczyk H., Mikołaj. 12  
 Landau Sz., Zarzewska 9  
 Lenk Andrzej, Wólczajska 184  
 Matysek W., Kolejna 2-a  
 Meyer O. F., Szosa Karolewska  
 Pfeiffer H. I. Składowa 8  
 Plam M. i S-ka, Węglowa 8  
 Pstrągowsy Józ. i Edw. Wacł. Kolejna 2  
 Ratner A. i S-ka, Chojny  
 Rozenblatt M., Kolejna 9  
 Schmidt Adolf, Srebrzyńska  
 Solnik Ch., Kolejna 4

Stefanus Jan, Węglowa 15  
**Teschich A. O. i S-ka**, Widz. 62  
 „Triton“ Konstanyńska 97  
 „Warszawianka“, Konst. 85  
 Wdowiński Józef, Konst. 75  
 Zalcman M., Widz. 36/37  
 Zmigrod P., Widzewska 58  
 „Kolejna 4

### Wina.

Alichanow Aleks., Konst. 72  
 „Ararat“, Długa 18  
 Auerbach A., Piotrkowska 229  
 Berthold Ad., Piotrkowska 146  
 Borenstein M., Nowomiejska 34  
 Bulwa W., Główna 47  
 „Chasta“ (wł. G. Biederman) Piotrkowska 99  
 Czkwanow M. E., Piotrk. 36  
 „A. P. Piotrkowska 23  
 „Artem, Piotrk. 69  
 Danciger Sz. H., Piotrk. 24  
 Feigenbaum A., Zgierska 8  
**Felix J.**, Piotrkowska 20  
 Gaganszwili M., Konst. 13  
 Gutter I. M., Nowom. 30  
 Henselman T., Przejazd 37  
 Ignatowicz P., Piotrkowska 113  
 Jaworski Stan., Cegielniana 54  
 Kowalski W., Pańska 35  
 Kurdaszwili I. A., Konst. 51  
 Kwiasowski Józef, Zarzewska 39  
 i Górny Rynek 5/6  
 Lipel M., Stary-Rynek 8  
 Łuba M., Nowy-Rynek 5  
**Meyera Ferdynanda SS-wie**,  
 Główna 59  
 Nazaretow G., Długa 18  
 Okojew M. D., Dzielna 11  
 Rotholc M., Górny Rynek 2  
 Styczyński Jan, Piotrk. 131  
**Szykier E.**, Nowom. 13  
**Trautwein A.**, Piotrkowska 78  
 Trautwein Emil, Piotrk. 165  
 Tykociner I., Stary-Rynek 8  
 Wolski K., Konst. 8  
**Wolski Józef**, Piotrk. 3

Zern F. B., Benedykta 30  
 Żak S. i S-ka, Piotrk. 127

### Witraże.

Rüttiger Louis, Szkolna 5  
 Zajdler J., Widzewska 122

### Wody gazowe.

Awronin A. J., Rzgowska 3  
 Baumgarten Sz., Przejazd 61  
 Fiszlewicz Ch., Zgierska 24  
 Friedwald S., Piotrkowska 31 i  
 Przejazd 2  
 „Z. Nowomiejska 12  
 Grinwald W., Przejazd 2  
**Juraszek W. i S-ka „Sinalco“**,  
 Długa 91  
 Miotelka B., Ogrodowa 14  
 Ofenbach J., Aleksandryjska 7  
 Reibenbach Chaim B., Karola 8  
 Reinglas H. i S-ka, Konst. 44  
 Warszawski A., Aleksand. 10  
 Zern F. B., Nowo-Zarzewska 24  
 i Piotrkowska 181

### Wody mineralne.

Kostro Julian, Widzewska 145  
 Kunkel Wiktor „Frutil“, Julju-  
 sza 22  
 „Narzan“, Dzielna 25  
 Schatz N. „Destylat“, Milsza 4

### Wypożyczalnia książek.

Czytelnia powszechna, Piotrk. 37  
 Czytelnia Nowości, Dzielna 16  
 Łódzka wypożyczalnia książek  
 Andrzeja 5  
 Najnowsza czytelnia, Piotrk. 7  
 „Ogniwo“, Piotrkowska 107

### Zabawki.

**Böhme Albert**, Piotrk. 113

Elechnowicz Sz., Nowom. 21  
 Hendeles Her., Nowomiejska 13  
 Lissner R., Piotrkowska 94  
 Nicht Rudolf, Piotrk. 108  
 Sobol S., Piotrkowska 64  
 Stachlewski Edm., Średnia 20  
 Weltman M., Nowomiejska 26

### Zboże i słoma.

Aleksander M., Wolborska 1  
 Dobrecki H. M., Widzewska 71  
 Matz Karol, Zielona 37  
 Ptasznik Sz., Wólcz. 155  
 Tiefenbach Majlech, Widz. 57  
 Zobel H., Wólcz. 138

### Zegarów składy.

Bankowski Tad., Przejazd 12  
 Bartuszek Ernst, Piotrk. 145  
 Berkenwald Ch. L., Nowom. 14  
 Bernstadt M., Piotrkowska 22  
 Bernstein I., Południowa 6  
 Bornstein L., Główna 6  
 Buku J. B., Widzewska 71  
**Chmielewski L.**, Jakóba 8  
 Dietrich G., Wólczańska 89  
 Goldberg J., Cegiel. 41  
 Grünbaum L., Główna 54  
 Grünberg J., Południowa 3  
 Herszkorn A., Wschodnia 39  
 Hochglober A., Główna 36  
 Honigstok D., Główna 1  
 Klocman M., Nowomiejska 5  
 Kloetzel Artur, Piotrkowska 122  
 Könsens Z., Zielona 2  
 Kriesse K., Piotrkowska 291  
 Landau Józef i S-ka, Piotrk. 65  
 Lewin M., Piotrkowska 41  
 Lewkowicz A. i S-ka, Piotrk. 83  
 Lichtenstein Abr., Nowom. 20  
 Lipiec Eljasz, Benedykta 2  
 Lipiec C., Piotrkowska 5  
 Mizes M., Piotrkowska 32  
 Nagel C., Rokocińska 6  
 Nissenbaum M., Główna 56  
 Poncz J., Cegielniana 42

Pryzand M., Dzielna 29  
 Rauch O., Wólczańska 75  
 Riwilis J., Cegielniana 43  
**Russak H.**, Piotrkowska 38  
 Schindlauer Edw., Piotrk. 105  
 Schumacher M., Piotrkowska 33  
 Silberberg Ch. D., Konst. 8  
 Silberberg J., Piotrk. 14  
 Solowiejczyk B., Cegielniana 26  
 Stelzner B., Średnia 47  
 Szatan A., Widzewska 197  
 Szerman i Mikołajczyk, Dzielna 20  
 Tölg K., Piotrkowska 128  
 Urbach Ch., Południowa 12  
 Wojtczak M., Główna 51  
 Wolf i Brandt, Przejazd 12  
 Zysek S. H., Zgierska 10

### Żelazne wyroby.

Adam E., Piotrkowska 84  
 Adler L., Zarzewska 25  
 Alter S. J. i S-ka, Mikoł. 2  
 Altman I. Ch., Cegielniana 37  
 Arnekker R., Piotrk. 10 i 97  
 Bande Eljasz, Piotrkowska 50  
 Białek A., Piotrkowska 180  
**Borkowski Ł. J.** tow. akc. Wi-  
 dzewska 60  
 Bornstein J., Widzewska 62  
 Cytryn L., Widzewska 82  
 Czerniłowski H., Rzgowska 3  
 „M., Nowomiejska 18  
 „M. D. Piotrk. 309  
 Dietbrenner A., Anny 3  
 Dudelczyk M., Stary Rynek 15  
**Feldbrill D.**, Piotrkowska 167  
**„Ferrum“ (Reinowski R. i Bau-  
 er Edm.)**, Widzewska 115  
 Gefon Salomon, Nowomiej. 17  
 Gewirzman R. F., Główna 53  
 Glatzer J., Kolejna 5  
 Goldblum S., Piotrkowska 99  
 „Hennebique“, Targowa 71a  
 Horowicz S., Piotrkowska 76  
 Kleiner J. i Rubin, Nowom. 12  
 Krell H., Konst. 44  
 Kronenberg A., Cegielniana 58

Krumholz B., Plac Kościelny 2  
Landau Mendel. Piotrk. 114  
Lenczner B., Południowa 32  
Lesman I., Dzielna 1  
Leszczyński I. i Kozłowski A.,  
Piotrkowska 21  
Lichtenstein F., Górny Rynek 2  
**Lubiński Samuel**, Piotrk. 120  
Milker Bracia, Nowy Rynek 5  
Mintz Jakób, Widzewska 26  
Neuhaus ..., Kolejna 13  
Neuhaus L. M., Nowom. 32  
Radzyner A. S., Widzewska 57

Rosenfeld I., Konstant. 48  
Spirytus H. M., Rokicińska 14  
Suwalski A., Główna 7  
Szefer Jakób, Cegielniana 71  
Szefer M. W., Wschodnia 29  
„ Izr., Dzielna 43  
„ jr., Piotrkowska 223  
Szałowicz Sz., Zgierska 17  
Tondowski I., Główna 51  
Weinberg J., Rozwadowska 9  
Weinberger M., Anny 1  
Woldenberg S., Solna 7  
Zaliszewski D. M., Nowom. 19



## Taryfa domów.

29

2

4

6

1

# TARYFA DOMÓW

m. ŁODZI,

z wykazaniem numerów: policyjnych, hipotecznych i rejestru hipotecznego, oraz rewirów sądowych, śledczych i cyrkulów policyjnych, z zastosowaniem najnowszych zmian.

№ policyjny	№ hypot.	№ rejestru hipotecz.		WŁASCICIELE	№ policyjny	№ hypot.	№ rejestru hipotecz.		WŁASCICIELE	
		sądowy	śledczy				sądowy	śledczy		
				<b>Aleksandryjska</b> Cyrkuł 1.	12	54	1200	1	1	Icek i Mendla Piotrkowscy małż. i Szulim i Dwojra Reibenbach małż.
1	190	843	1	Daniel i Chaja Szefer	14	55B	1672			Sura-Brana Lidur i Fiszla Lidura S-sorowie i Szmul-Icek i Szajndlach, Goldberg Laja Froman
3		190a	2231	małżonkowie						
5		—	—	Plac miejski						
7				Eljasz Zacharjasz i Zella Zuckerman małż.	16	55A	778			Juda Leib i Chaja Rojza Lubocheńscy małżonk. Hersz Selik i Bajla Laja Chajmowicz i Szmul-Hersz Chajmowicz małżonkowie
9	50A	1198		Fiszel i Chana Ordynans małżonkowie	18	57	1549			Abram Joel i Estera Frajda Zyglar małż.
11	50	883		Małka Widawska, rodz. Jankiel, Chaja i Ryfka Widawscy, Hersz, Marjam i Brandla, Chil Dawid małżonkowie	20	58a	2548			Antonina Kucińska i Ludwika Kucinskiego Sukc. Wolek Milich
13	49	1215		Chaim Josek i UdelFeierstein małżonkowie	22	59	569			Fizsel Fein
15	48a	1540		Litman i Fala Wyszogrodscy małżonkowie	24	60	1127			Julja Borowska
17	48	984		Eleonora Kafuszyńska	26	61	736			Stanisław i Marjanna Borowscy Sukc. i Icek i Sura Chana Katz małż.
19	47	2411		Antoniego Kozulskiego	28	62	2576			Fajwel i Chudes Markowicz małż. i Jokiel Jakób i Sura Kalmowicz małżonkowie
21	46	—		Sukcesorowie	30	63	708			Antonina Lipińska, Zofja Lipińska i Teofil Będkowski
23	45	1201		Tomasz i Michalina Borowscy małżonkowie	32	64	2412			
25	44	2962		Eljasz Majer Krawiecki						
27	42	3517		Wolf Szaja Feldman i Ruchla Weingardt						
29	41	—		Szymon Domański	34	65	2547			
2	188	192		Ignacy i Juljanna Cisz-kowscy małżonkowie						
4	188A	603		Hersz Langnas						
6	188aa	1217		Nusen i Cypra Bina Leibowicz małżonkowie						
8	188B	604		Icek Jankiel i Golda Zakrzewscy małż. i Rywen i Dwojra Lewkowicz małżonkowie	1	762	606	9	4	Michał Ulrichs
				Abram i Udesa Warszawscy małż. i Leib i Chawa Rojza Binefeld m.	3	762ab	4301			Drugie Łódzkie Towarz. Pożyczkowo-Oszczęd.
10	53	2040			5	762d	2751			Bracia Józef i Leon Jezierscy
					7	762A	1044			Bernard Glücksman

№ policyjny	№ hypot.	№ rejestru		WŁASCICIELE	№ policyjny	№ hypot.	№ rejestru		WŁASCICIELE
		hypotecz.	Rew.				hypotecz.	Rew.	
		sądowy	siedlcy				sądowy	siedlcy	
9	763b	1764	9 4	Marja, Em., Zygmunt, Ed. i Bronisława Anna Jezierscy rodzeństwo	20	812	1063	12 4	Bracia Henryk - Artur i Edm.-Rudolf Neumann
11	762-763	606		Bracia Józef, Edward i Leon Jezierscy i Józefa Rutkowska	22	812a			Jan Matejko
13	811a	2390		Andrzej i Amalja Förderer małżonkowie	24	813a	4145		Noech i Genia Jakobsohn małżonkowie
15	811	1689		Ieka Joska Katza Sukc.	26	812c	3937		Piotr i Paulina Biernacey małżonkowie
17	811aa	1719		Ludwik i Antonina Mader małżonkowie	28	810w	1891		Chaim i Raca Vollmann małżonkowie
19	811b	3133		Adolf i Paulina Richter małżonkowie	30	810x	2704		Ant. i Am. Frankus mał.
21	811c	2377		Bracia Fryderyk i Gustaw Wilhelm Lange	32	840y	3335		Leopold i Natalja-Joanna Krause małżonkowie
23	811d				34	812h	1605		Daniel Pajes
25	811ef				36	812i	1601		Ernest i Juljusz Glatte
27	811g				38	812k	1639		Jowel Eidis i Owsiej Chaim Baratz
29	808b	2172		Adolf Butschkat	40	812l	1641		Franc. i Marja Weicht małżonkowie
31	808a	2567		Abram - Manasse i Cerel Lassman małż. i Ber i Dobra Szajniak małż Plac Braci Lange	42	812m	1604		Abram - Icek Salamono-wicz
33	—	—		"Daniel Pajes"	44	812n	2093	9 4	Jankiel Roses
35	—	—		"Abram Icek Salamono-wicz"	46	812na	2944		Karolina Jezierska, Zygmunt Jezierski i Marja Pruska
37	808k	2587		Dawid i Estera - Gitla Chojnacy małż. i Leib i Sura-Ruchla Kifer m.	48	—	644		August Follak
39	808l	3735		Dawid i Estera - Gitla Chojnacy małż. i Leib i Sura-Ruchla Kifer m. Izrael Icek i Rojza Kopro-wscy małżonkowie	50	806f	2502		Teodor i Marja Berndt małżonkowie
41	808la	3736			52	805g	3602		Hersz Gerolik
43	808lb	3737			54	805ga	3914		Leon i Karolina Rybar-kiewicz małż.
45	807a	2648			56	804ll	3515		Henryk Hermann i Kar-olina Hasehker małż.
47	808M	2596		Juljusz Reinhold i Emma Baganz małżonkowie	58	804gr	2979		Gustaw i Otylja Witke małżonkowie
49	806e	3252		Chaim Goldberg	60	804sa	2888		Franciszek i Amalja Fuchs małżonkowie
51	805e	3901		Franciszek Libisch	62	804i	2597		
53	804n	2940		Edmund Krulikiewicz	64	803gb	3552		
55	803ga	2892		Ignacy Rassalski					<b>Anny</b> Cyrkul 6.
57	802	685		Robert Schlies					Józef Meisner
59	804k	1468		Hinda Salamonowicz	1	72N	722	12 4	Robert i Joanna Ewest małżonkowie
61	761BB	2033		Edward Lungen	3	72N			Berta Amalja Steigert
2	761	474	12, 4	Abram-Majer i Sura Kaplan małżonkowie	5	72Sa	1643		Gustaw Pohl, Gustaw Falzmann, Natalja Falzmann, Olga Falzmann i Marja Krusche
4	761i	2787		Antoni Hauptfleisch	7	72Sb	1644		Józef Rösner
6	761A	1226		Pabjanickie Akc. Tow. Przem. Chemicznego	9	72Sc	966		Rud. i Emma Scholtz m.
8	761B	762		Karol Fischer	11	72Sd			Adolf Bauer
10	761c	531		Dom Modlitwy Braci Morawczyków	13	835ab	3665		Antoni Lokwald
12	761d	3392		Franciszek Kindermann	15	832	2036		
14	761E	659		Kasriel i Ryfka Milgrom małżonkowie	17	835a	1943		
16	761F	860		Józefa Rutkowska	19	835b	2173		
18	761g	505			21	835c	640		

№ policyjny	№ hypot.	№ rejestru		WŁASCICIELE	№ policyjny	№ hypot.	№ rejestru		WŁASCICIELE
		hypotecz.	Rew.				hypotecz.	Rew.	
		sądowy	siedlcy				sądowy	siedlcy	
23	835e	2011	12 4	Aleksander Tykociner	5	778A	2863	9 4	Karol i Berta Kretschmer małżonkowie
25	835d				7	778B	735	Dawid Arie Bukiet, Naf-tali Bukiet, Chaja Zysla Hufnagel i Josek, Schu-lim, Hinda, Moszek Chaim i Marjem Bukiet rodzeństwo	
27	835k	640		Dawid Leibowicz	9	793	1374		Józef Löwenstein
29	835l	640		Aleksander Tykociner	11	793	—		Franciszek Hausmann
31	835m	4066		Gustaw Sommer	13	793a	973		Reinhold Adolf i Paulina Preis małżonkowie
33	835n	2701		Robert i Zofja Piller	15	793b	3640		Henryk Feder
35	834e	2987		Max Kernbaum	17	793c			Chaim - Wolf Lehmann, Mendel i Ryfka Leh-mann małż. i Ryfka Radoszycka
2	727	50		Kasriel Icek i Ryfka Mil-grom małż.	19	793D		1419	
4	727	50		Matylda Pfennig	21	793e	1820		Robert Biedermann
6	727	50		Henryk Kadler	23	793fg	2900		Gerson Rotberg
8	727	50		Izaak Datyner	25	793h	1083		Jakób Landau
10	727	50		Teodor Schultz	27	793i	2010		Karol i Ludwika Hense-ler małżonkowie
12	727	50		Artur Gustaw Müller i Berta Zeidler	31	793l	3192		Bernard Slodki
14	836	903		Juljusz i Ida Heidrich małżonkowie	33	793la	2788		Ruchla Laja Schlessler
16	836	903		Wilhelm Schwalm	35	789ef	2204		Stefan Hipolit Ciesielski
18	836b	2243		Jan i Justyna Goltz m.	37	789g	3369		Gustaw Martin
20	836a	4071		<b>Bazarna</b> Cyrkul 2.	39	789h	2316		Franciszek Jarkiewicz
22	836c	3360		Teofil Lipiński	41	789i	1864		Abram - Józef i Chawa Malczer małżeństwo
24	836d	3361		Antoni i Katarzyna "Szczygielscy małż.	43	789w	2943		Jan Pfeifer
26	836e	3362		Teodor Fiedler	45	789x	2171		Dorota Fränkel, Mieczysław David Fränkel, Regina Monitz, Alek-sander Fränkel, Stefa-nja i Róża Fränkel
28	836f	1663		Aleksander i Antonina Ciurapscy małż.	47	789y	2244		Józef Gutman
1	148ac	3005	3 7	Karol i Eleonora Suwał-sey małżonkowie	49	789z	2239		Adolf i Olga Fischer m.
3	148	2259		Agnieszka Pelzowska	51	789aa	3358		Adolf Rausch
5	148eg	4330		Hersz i Freindla Puter-schnyt małżonkowie	53	789bb	—		Kazimiera Frankowska
7	148eh	4331		Bracia Jan-Tadeusz, Mar-jan i Michał Weroccy i Władysław Liniewicz	55	789ccc	3143		Schmul Rapoport i Ma-jer Rapoport
9	148	2359		<b>Bednarska</b> Cyrkul 6.	57	789dd	1175		Fryderyk i Adela Bless-ing małżonkowie
2	148ad	2359		Henryk Haar	59	789ee	1815		Ad. i Lidia Arndt małż.
4	148ab	2359		<b>Benedykta</b> Cyrkul 4.	61	789ff	1794		Amalja Bechtold
6	148af	4258		Bernard i Paulina Eisner małżonkowie	63	789gg	3127		Herman Bechtold i Al-win Seidler
8	148ei	3314			65	789kk	1952		Leopold Holtz
1	778	225	9 4		83	1501Sn	3478		Plac
3	778	225			85	—	—		



№ policyjny	№ hypot.	№ rejestru hypotecz.	Rew.		WŁASCICIELE	№ policyjny	№ hypot.	№ rejestru hypotecz.	Rew.		WŁASCICIELE
			sądowy	śledczy					sądowy	śledczy	
2	777	2083	19	4	Szaja i Róża Rosenblatt małżonkowie	64	795ee	1824	9	4	Walenty i Józefa Nowakowscy małżonkowie
4	777	2084			Bank Państwa	66	795ff	1859			Reinhold Utz
6	777	361			Bank Handlowy w Łodzi	68	795gg	1733			Rudolf i Paulina Minzberg małżonkowie
8	776b	931			Reinhold i Ida Kirchof małżonkowie	70	795hh	2754			Mordka Berman
10	795	1063			Abram Moszek i Ewerla Przytycey małż.	70	1802	4700			Chwena Eidelman i Michał Ryzyk
12	795ab	1451			Brandla Brucha Ginsberg Alfred Sommer	72	795iikk	1084			Mowsza Herschfeld
14	795a	4067			Gottlieb i Weronika Schik małżonkowie	74	1501sc	2277			Bracia Józef-Abram Icek i Naftali Kaganow
16	795B	1049			Henryk Robert Preis	76	1501sd	1330			Zenon Aoustadt
18	795c	1948			Czesław Ludwik Wojciechowski, Stanisław-Jan Kączkowski, Bronisł. Mich. Mazurowski, Antoni Tomaszewski i Wincentyna-Marja Mazurowska	78	1501se	3183			Wilhelm i Emilja Gros-ser małżonkowie
20	795D	1228			Teodor i Emma-Matylda Rathe małżonkowie	80	1501Rc	1577			Józef Rosenblatt
22	795E	1422			August Finster	82	1501sf	3384			Karol-Edwin Weber, August Weber i Alfred Lick
24	795f	1831			Szl. Mordka Wasserman Dawid i Blima Frischmann małżonkowie	84	1501sc	1907			Józef Rachalewski
26	795r	2206			Jan i Amalja Thon małż.	86	1501Si	3010			Leon Sellin i Wiktor Groszkowski
28	795i	2435			Ojser i Racha-Laja Cynamon małżonkowie	88	1501Rd	3769			Naftali Czamański, Szaja Margulies, Leopold Rosenblum i Adolf Cohn
30	795ai	4369			Marja Hoffrichter	90	—	—			Plac Leinwebera
32	795ko	2469			Roman i Luiza Seiler małżonkowie	92	1501Ra	1330			Stanisław - Marcin i Wiktorja-Emilja Wein m. i Izrael i Sura Tentzer małżonkowie
34	795l	2422			Karol - Ernest i Lydja Weinert małżonkowie	94	—	—			Plac
36	795t	3074			Gustaw Wenske i Juljusz i Fryderyka Modrow małżonkowie	96	1501Sp	4193			Wiktor Groszkowski
38	795p	2233			Rudolf i Paulina Wilwand małżonkowie	98	1501Sw	3518			Fryderyk Sellin
40	797r	1957			Emilja Simler	100	1501ss	4055			Jan i Krystyna Zundel małżonkowie
42	795s	1675			Ogród Roberta Fischera	102	1501st	4320			
44	795z	1683			Adamowicza						<b>Boczna.</b> Cyrkul 6.
46	795u	1674			Seweryn i Helena Neumark małżonkowie	1			6	8	Akc. Tow. K. Scheiblera
48	795ww	2762			Dawid Arie Bukiet, Naftal Bukiet, Chaja-Sysla	3					J. John
50	—	—			Hufnagel, Josek - Szulim, Hinda, Moszek-Chaim i Bajla Bukiet	5	615	3461			Salomon i Róża Barcińscy małżonkowie
52	—	—				7					Ogród Akc. Tow. Karol Scheiblera
54	—	—				2					A. T. M. Silbersteina
56	795aa	3235				4					
58	795bb	1808				6					
60	795cc	2593				8					
62	795dd	—				10	1070a	3099			

№ policyjny	№ hypot.	№ rejestru hypotecz.	Rew.		WŁASCICIELE	№ policyjny	№ hypot.	№ rejestru hypotecz.	Rew.		WŁASCICIELE
			sądowy	śledczy					sądowy	śledczy	
					<b>Braterska.</b> Cyrkul 6.	16	189	1178	1	1	Szaja i Ryfka Elechnowicz małżonkowie
2	4047	4606	9	4	Antoni i Józefa Pyłka małżonkowie	18	170	664			Nachman Dawid Sawicki i Natan i Pessa Kuczyński małżonkowie
					<b>Brzezińska</b> Cyrkul 1.	1	593	891	6	2	August Härtig
1	172	—	1	1	Parafja N. P. Maryi	2	592	—			
3	171	2177			Marja Moszoro, Stanisława Swierczyńska i Leiserowicz małżonkowie	3	591	—			
					Henoch i Machla Berger małżonk. i Berek-Wolf Mostowicz małż.	4	590	3561			Tow. Akc. Juljusz Heinzl
5	1716	445			Abram i Rojsa Litmanowicz małżonkowie	5	589	—			
7	1716a	2237			Artemi Polański	6	588	—			<b>Brzozowa.</b> Cyrkul 6.
9	172ba	2723			Abram Lemel Calel	7	—	—	6	2	Plac Braci Keilich
11	171c	2467			Szymon i Laja Ruseccy małżonkowie	8	897d	2867			Wilhelm Hordliczka i Antoni Stamirowski
13	171D	819			Gedali i Ruda Wonsiewicz małż. i Wiktor Wonsiewicz	9	—	—			Plac Braci Keilich
15	171e	2165			Franc. Szymankiewicz Leib i Fajga Neuhaus małż., Anszel i Jochwet Mazurkiewicz m. i Nuchim-Gerszon m. i Frajdl Merenstein	10	897cd	4236			Jan Herman Müller
17	171f	2805			Chilel-Lajbusz i Perla-Mindla Grundmann m.	11	897d	1942			Wiesław Gerlicz
19	171a	2094			Wolf i Taube Getz-Jakubowicz małżonkowie	12	897C	—			Plac
21	64a	2230			Mordka Goldberg	13	896c	3643			Leopold Asterblum
23	65a	2553			Hersz - Majer i Tauba Ginsberg małżonk.	14	896cl	3477			Plac Karola Keilicha
25	171A	741	*	1	Juda-Dawid Ginsberg	15	896d	—			Ad. i Wanda - Am. Aj małżonkowie
2	164A	3189	1		August Ziegler	16	896f	—			Ernest Robert i Anna Karl małżonkowie
4	1646	4135			Laura Amalja Ryschak, Karol August Frenzel i Marja Haftstein	17	896g	3433			Karl małżonkowie
6	166	513			Oskar, Alfons, Gustaw i Leopold Schwab, Ryszard Eckert, Leokadja Stein, Wanda i L. Hammer	18	896h	3731			Karol Schöbel
8	167/168	31			Abram Rosenwald	19	896i	3489			Plac
10	168a	1574			Jan i Bronisława Rączkiewicz małżonkowie	20	896k	—			<b>Cegielniana</b> Cyrkuly: od № 1-35=4, od 37-123=3, od № 2-32=4, od № 34-140=3.
12	168A	—				21	—	—			Albert Paul i Klara Fanny Neumann małżonk.
14	169A	2656				22	—	—			
						23	—	—			
						24	—	—			
						25	—	—			
						26	—	—			
						27	—	—			
						28	—	—			
						29	—	—			
						30	—	—			
						31	—	—			
						32	—	—			
						33	—	—			
						34	—	—			
						35	—	—			
						36	—	—			
						37	—	—			
						38	—	—			
						39	—	—			
						40	—	—			
						41	—	—			
						42	—	—			
						43	—	—			
						44	—	—			
						45	—	—			
						46	—	—			
						47	—	—			
						48	—	—			
						49	—	—			
						50	—	—			
						51	—	—			
						52	—	—			
						53	—	—			
						54	—	—			
						55	—	—			
						56	—	—			
						57	—	—			
						58	—	—			
						59	—	—			
						60	—	—			
						61	—	—			
						62	—	—			

\* Gminny Sąd III okr. Łódzk. Pow. i 18 rew. m. Łodzi.

№ policyjny	№ hypot.	№ rejestru hypotecz.	Rew.		WŁAŚCICIELE	№ policyjny	№ hypot.	№ rejestru hypotecz.	Rew.		WŁAŚCICIELE
			sądowy	śledczy					sądowy	śledczy	
3	271p	1001	7	5	Tobiasz Reiss	55	1380	955	8	5	Etta Schlossberg i Maksymiljana Schlossberga
5	271o	1000			Aron Lipstein	57	1300	177			Sukcesorowie
	271n	999			Abusz vel Berek Abusz i Sura Nasielscy małż.	59	1301	1006			Henrje Bornstein i Chaim Icek Ramer
9	271M	998			Władysław Drużycki	61	1392	1368			Esre Schykier
11	271L	997			Mordka Mendel Bławat	63	1393	2380			Dawid Tempel
13	271K	324			Margareta Spitz	65	1394	2233			Mendel Silberstein
15	271i	954			Mojżesz Rosengart	67	1394	582			Józef i Joanna Gampe m.
17	271q	1030			Akc. Tow. K. Scheiblera	69	1437	3981	2	6	Paweł Müller
19	271G	744			Moryc Heymann	71	8z	3757			Michał - Wolf i Estera Wilk małżonkowie
21	271h	819a				73	1322	4782			Fajbus Salomonowicz
23	271E	580	11	5	Leibusz i Rachla-Ruchla Wiener małżonkowie	75	1433dd	3372			Wilhelm Metner
25	271D	763			Juljusz i Liba Rosenthal małżonkowie	77	1437d	2829			Adolf Dahlig
27	271e	534			St.-Petersburski Prywatny Bank Handlowy	79	1437m	3782			Arnolda Stillera Suke.
29	271B	497			Dawid-Ber Radzyner	81	1437op	1537			Edmund Stefanus
31	271A	572			Zygmunt Ziege	83	469c	2303			Józef i Chana-Laja Tyler małżonkowie
33	271aa	574			Abram-Majer i Sura Kaplan małż. i Dawid i Cyrla Kaplan małż.	85	469b	4304			Anastazy i Walentyna Wąsowscy małżonk.
35	271	518			Dom Bankowy „Wilhelm Landau“	87	468a	2019			Oskar i Emma-Aurelija Paulina Krause małż.
37	259a	4234	8	6	Jakób Icek-Izak Lipszyc, Golda - Mariem Rosenblum, Liba Rosenblum i Cypra Głowińska	89	467a	2386			Bracia Józef, Henoch i Chaim Dobraniecy
39	1381	3426			Moszek i Frimeta Rogozińscy małżonkowie	91	466b	4257			Emil Kobsch i Wanda Tom
41	1382	4526			Mojżesz i Cyrla Cyter małżonkowie	93	—	—			Plac
43	1383	411			Kasriel i Ryfka Milgrom małż. i Ojser i Marta Milgrom małżonkowie	95	—	—			„
45	1384	2689			Henryk i Adolf Wagner, Klaudja Iduszkowska Józefa Richter, Hilarja Meyer, Alfons, Aleksander i Maksymiljan Wagner	97	—	—			„
47	1385	432			Rywen i Ruchla Laja Kapelusznik małżonk. i Chaman i Mindla-Gitel Brzezińscy małż.	99	—	—			„
49	1386	2459			Binem i Mirla Wiener małżonkowie	101	—	—			„
51	1357	3938			Berek i Mirla Rosenblatt małżonkowie	103	—	—			Izaak Jesiotr
53	1358	2363			Tanchel i Sura Genia Basch małżonkowie	105	488a	1765			Juljan Klimpfeld
						107	452A	—			Antoni i Olga Juszkiewicz małżonkowie
						109	452b	498			Antonina Wróblewska
						111	452c	2819			Rudolf i Emilja Welke małżonkowie
						113	452d	498			Chaim Zimmermann
						115	452d	3301			Rudolf Wegner
						117	452f	498			Stanisław Różycki
						2	272o	2348	7	5	Franciszek i Barbara Micherscy małżonkowie
						4	272n	1648			Fajwel Grünfeld
						6	274m	1348			Adela Czarnożył i Leon Jochełsohn
						8	2721	1055			Bornch Goldberg
						10	272k	941			Mark. Silbersteina Sukcesorowie
						12	272i	940			
						14	272h	930			
						16	272g	—			

№ policyjny	№ hypot.	№ rejestru hypotecz.	Rew.		WŁAŚCICIELE	№ policyjny	№ hypot.	№ rejestru hypotecz.	Rew.		WŁAŚCICIELE
			sądowy	śledczy					sądowy	śledczy	
18	272F				Ludwik Henryk Heintzel	76	278A	103A			Akc. Tow. Stiller i Bielszowski
20	272F	711	7	5		78	1438F	1247	2	6	
22	272E	878	11	5	Hersz i Chawa Landau małżonkowie	80	1438g	1247			
24	272d	764			Bracia Abram i Jocheł Pikelny	82	44a	1658			Leon i Olga Agater m.
26	272c	826			Serel Helman	84	44b	1758			Jul. i Emilja Eckert m.
28	272b	491			Dawid Leib i Marja Cohn małżonkowie	86	44c	1602			Liwen Zwifel i Piotr Sartore
30	272a	370			Dawid Belin, Hana Fajga Zausmer i Ros. Goldman	88	44d	906			
32	272	825			Wilhelma Majschatza Sukcesorowie	90	339fdom	316a			Jakób Icek i Dwojra Kestenberg
34	258	3968	8	6	Oscher Cohn	92	—	—			
36	1407	3189			Henryk, Samuel i Markus Silberblatt	94	—	—			Akc. Tow. Wyrob. Wel. „M. A. Wiener“
38	1406	4510			Bracia Ajsyk - Hersz i Leib Monat	96	326a	4314			
40	1405	1234			Daniel i Marja Dobraniecy małż. i Josek i Adela Rothbart małżonkowie	98	—	—			
42	1404	178			Majer Kestenberg	100	—	—			Majer Zajnwel Lichtenstein
44	1403	1498			Gedalie Kurtz, Chaim Tepper i Nuch Kurtza Sukcesorowie	102	38a	2653			Bracia Tuwia i Mowsza Pikielny
46	1402A	3050			Bencjan i Gitla Majerowicz małżonkowie	104	326b	3416			Icek-Majer i Malka Gutman małżonkowie
48	1402	334			Nuhen Grünspan	106	328b	4348			Plac
50	1401	181			Leib Padwa	108	327d	4624			Stanisław i Balbina Zabielscy małżonkowie
52	1400	1462			Adolf Cohn	110	—	—			Józef i Emilja Korszel małżonkowie
54	1398a	925			Mordka i Malka Freund małżonkowie	112	1426a	1551			Antoni-Ignacy i Konstancja Borsej małżonk.
56	1398	884			Hirsz Gregor i Rosa Dreizer małżonkowie	114	—	—			Robert i Zofja Jeschke małżonkowie
58	—	—			Plac miejski	116	1426e	1551			Szaja Rosenblatt
60	1399	2468			Bracia Icek-Majer, Henoch, Józef i Berek Elbinger	118	1426e	1551			Icek Kohn
62	1399a	3734			Jan Kulpiński i Antoniny Kulpińskiej Sukcesor.	120	1426b	2827			Antonina - Augusta Lick i Franciszek Ksawery Chalupka
64	1395a	4012			Fryderyk Wilhelm Klukas	122	1426b	2827			Plac
66	251a	1948	2	6	Moszek Kleinlerer	124	1426c	2498			Stanisław i Petronella Radzinkiewicz małż.
68	259a	1905			Benjamin Goldblum	126	1426d	1551			Lange
70	249A	3394			Karol Wutke	128	1426e	1922			Mateusz i Anna Czarno- cińscy małżonkowie
72	260A	—			Stiller i Bielszowski	130	1426f	1551			Józef Myszkorowski i Frac. Myszkorowski
74	1438ab	1681			Ernestyna, Teodor, Herman i Jul. Friedrich, Marja Kerpert, Helena i Otto-Reinhold Friedrich	132	—	—			
						134	488b	4275			
						136	—	—			
						138	487e	3102			
						140	488e	2908			
						1	—	2359	3	7	Konstanty Józef i Józefa Opalscy małżonkowie
						3	148	2359			Jan i Teofila Jasińscy małżonkowie

**Ciemna**  
Cyrkul 2.

№ policyjny	№ hypot.	№ rejestru hypotecz.	Rew. sądowy śledczy	WŁAŚCICIELE			
				№ policyjny	№ hypot.	№ rejestru hypotecz.	Rew. sądowy śledczy
5	148	2359	3 7	2	—	2359	3 7
7	—	—	—	4	148zk	3837	—
9	148	—	—	6	148u	3006	—
11	147	—	—	8	148ud	3989	—
13	148	—	—	10	148	—	—
15	148	—	—	12	—	—	—
17	148	—	—	14	148GG	4398	—
19	148	—	—	16	—	—	—
21	—	—	—	18	—	—	—
23	—	—	—	20	148	—	—
25	148	—	—	22	—	—	—
27	148	—	—	24	148	—	—
29	148	—	—	26	148	—	—
31	—	—	—	28	—	—	—
33	—	—	—	30	148 bba	3692	—
35	—	—	—	32	—	—	—
37	—	—	—	34	148	—	—
39	148em	4618	—	36	148	—	—
41	148	—	—	38	148	—	—
43	148	—	—	40	148	—	—
45	—	—	—	42	148	—	—
47	148	—	—	44	148	—	—
49	148	—	—	46	148	—	—
51	148	—	—	48	148	—	—
53	—	—	—	50	—	—	—
55	148	—	—	52	—	—	—
57	148	—	—	54	90za	3330	—
59	148	—	—	56	90	—	—
61	148h	4113	—	58	90aaa	3089	—
63	148	—	—	60	90xy	3084	—
65	148	—	—	62	148xc	4191	—
67	148	—	—	64	148xd	3820	—
69	148	—	—	66	148	—	—
71	148	—	—	68	148	—	—
73	—	—	—	70	148	—	—
75	—	—	—	72	—	—	—
77	—	—	—	74	—	—	—
79	—	—	—	76	148	—	—
81	148	—	—	78	148	—	—
83	148	—	—	80	148	—	—
85	148za	3627	—	82	148	—	—
87	—	—	—	84	148	—	—
89	148am	4474	—	86	148	—	—
91	148	—	—	88	148	—	—
93	—	—	—	90	—	—	—
95	—	—	—	92	148	—	—
97	148	—	—	94	148	—	—
99	148	—	—	96	148	—	—

№ policyjny	№ hypot.	№ rejestru hypotecz.	Rew. sądowy śledczy	WŁAŚCICIELE			
				№ policyjny	№ hypot.	№ rejestru hypotecz.	Rew. sądowy śledczy
98	148	—	3 7	6	321zz	4063	7 5
100	—	—	—	8	321kt	3965	—
102	148	—	—	10	—	—	—
104	—	—	—	12	320zz	3680	—
106	—	—	—	14	321ma	1682	—
108	148aci	4368	—	16	—	—	—
110	148	—	—	18	321l	—	—
112	148	—	—	20	321k	2643	—
114	—	—	—	22	64dd	1078	—
116	148	—	—	—	—	—	—
118	—	—	—	—	—	—	—
120	148	—	—	—	—	—	—
122	148	—	—	—	—	—	—
124	148ab	4210	—	—	—	—	—
126	154	—	—	—	—	—	—
128	156	2973	—	—	—	—	—
130	148	—	—	—	—	—	—
132	148	—	—	—	—	—	—
134	—	—	—	1	653a	739	12 2
136	—	—	—	3	654	1139	—
138	—	—	—	2	662a	2275	—
140	148aa	3746	—	4	642	119	—
142	—	—	—	6	—	—	—
144	—	—	—	—	—	—	—
146	142ab	3317	—	—	—	—	—
148	—	—	—	—	—	—	—
150	148bφ	4285	—	—	—	—	—
152	—	—	—	—	—	—	—
154	—	—	—	—	—	—	—
156	—	—	—	—	—	—	—
158	—	—	—	—	—	—	—
160	—	—	—	—	—	—	—
162	—	—	—	—	—	—	—
164	—	—	—	—	—	—	—
166	—	—	—	—	—	—	—
168	—	—	—	—	—	—	—
170	—	—	—	—	—	—	—
172	—	—	—	—	—	—	—
174	—	—	—	—	—	—	—
176	—	—	—	—	—	—	—
178	—	—	—	—	—	—	—
180	—	—	—	—	—	—	—
182	—	—	—	—	—	—	—
184	—	—	—	—	—	—	—
186	—	—	—	—	—	—	—
188	—	—	—	—	—	—	—
190	—	—	—	—	—	—	—
192	—	—	—	—	—	—	—
194	—	—	—	—	—	—	—
196	—	—	—	—	—	—	—

**Czerwona**  
Cyrkul 6.

**Częstochowska**  
Cyrkul 5.

**Cmentarna**  
Cyrkul 2.

№ policyjny	№ hypot.	№ rejestru hypotecz.	Rew.		WŁAŚCICIELE	№ policyjny	№ hypot.	№ rejestru hypotecz.	Rew.		WŁAŚCICIELE
			sądowy	śledczy					sądowy	śledczy	
31	973r	4237	6	8	Edward i Anna Kroszczyńscy małżonkowie	—	1810R	4863	7	5	Jakób Windman i Lewek Laskowski
2	972a	46			Roman i Rozalja Czerwińscy małżonkowie	11	—	—			Plac miasta
4	972b	3747			Antoni i Józefa Sikorscy małżonkowie	13	321	—			Więzienie
6	972c	3873			Franciszek i Józef Zange małżonkowie	15	320n	949			Stanisław Stokowski
8	972d	3874			Jakób i Paulina Zoller małżonkowie	17	320K	2335			Józef Rachalewski
10	972e	4495			Antoni Sikorski	19	320ia	1081			St. i Anna Plichta małż.
12	972f	3876			Tomasz i Anastazja Generowicz małżonkowie	21	54c	1130			Józef Mazurkiewicz
14	972g	46			Juljusz Schmidt	23	54a	2232			Benjamin Kissin
16	972h	46			Juljan Fiebiger	25	51M	2512			Hersz Fuks i Hendla Laja Fuks
18	972i	4421			Józef Kalczyński	27	51i	2381			Uszer i Helena Wahlm.
20	972k	3875			Marianna Matuszewska	29	47aw	2082			Karol Witt
22	972m	3937			Wacław i Anna Bartoszewscy małżonkowie	31	47at	2978			Szmul-Leib i Genendel Weintraub małżonk.
24	972n	46			Andrzej Obstschläger	33	47p	2458			Abram Ansel Geliebter
26	972o	46			Antoni Ostrowski	35	47a	4468			Dawid-S. i Jenta Rosenberg-Rosenblum małż. i Wigdor i Sura Cohn małżonkowie
28	972p	46			Ernest Wegner	37	40r	2245			Szmul i Witolda Szerezwski małżonkowie
30	972r	46			Reinh. Moch i Walenty i Eleonora Jabłońscy małżonkowie	39	47AB	2529			Markus Silberstein
32	972r	46			Adam i Juljanna Snycerscy małżonkowie	41	1505	2516			Akc. Tow. I. K. Poznańskiego
					<b>Dębowa</b>	43	271w	1580			Jakób Hertz
					Cyrkul 6.	45	270p	1328			Emil Eisert i I. K. Poznański
1	—	—	6	1	Plac	47					„Emil Eisert i S-ka”
3	899a	3648			Hugo-Aug.-Rob. i Klara Förster małżonkowie	49					
5	899b	3649			Emil i Marta - Amalia Falke małżonkowie	51	270r	4136			
7	899c	3650			Leopold i Olga-Edmunda Lorentz małżonkowie	53					
9	899d	3651			Edward Ramisch	55					
11	899e	3652				57	787h	1154	9	4	Abraham Winter
	900a	3544				59	788uu	1479			August-Edward Nepros
						61	788a	1131			Marta Berndt
						63	789n	1088			Karol Rudolf Krempf
						65	789d	2261			Flor. Müller, Ferd. Müller, Juljanna Kołodziej-ska i Karsz rodz.
						67	193fg	2900			Robert Biedermann
						69	793e	1829			Adolf Fischer
						71	795E	1422			Czesław-Ludwik Wojciechowski, Stanisł. - Jan Kaczkowski, Bronisl. Mich. Mazurowski, Antoni Tomaszewski i Wincentyna-Marja Mazurowska
1	321u	960	3	7	Izrael Poznański	73	794	683			Józef i Marianna Martinke małżonkowie
3	321k	4352			Ferdynand Golz	75	795	—			Józef Feder
5	288a	2922	7	5	Lewek-Leon Laskowski i Jakób i Tauba Windmann małżonkowie						
7	1806	4734			Szlama i Masza Bernheim małż. i Szoel i Ruda-Chena Bernheim małż.						

№ policyjny	№ hypot.	№ rejestru hypotecz.	Rew.		WŁAŚCICIELE	№ policyjny	№ hypot.	№ rejestru hypotecz.	Rew.		WŁAŚCICIELE
			sądowy	śledczy					sądowy	śledczy	
77	796e	1399	9	4	Jakób Salomon Margulies	151					
79	798bc	1924			Eljasz Pański	153	834f	4475	12	2	Ferdynand Schmidt
81	800c	4153			Józef i Helena Lwow m.	155					
83	803b	1677			Pogotowie Ratunkowe	157	838d	2331			Bracia Majer M. i J. Prussak
85	404d	869			Anna Schwarz	159	—	—			Plac
87	804A	647			Hermann i Marja Schultze małżonkowie	161	847d	1908			Akc. Tow. S. Rosenblatt
89	805b	3492			Reinhold Bennich	2	63φ	1115	7	5	Leona Poznańska, Bracia Ignacy, Herman, Karol i Maurycy Poznański, Lewińska i Anna Hertz
91	806ra	2615			Robert i Emma-Ludwika Guse małżonkowie	4	321h	785			Salomea Halpern, Bracia Arnold, Henryk i Wiktor Halpern
93	806A	3796			Szmul Serejski i Litmann vel Dubszan-Dubson	6	321ed	2780			St. i Akulina Galkin
95	808c	2172			Adolf Butschkat	8	321cc	2781			Abr. Aron i F. B. Nissel małżonkowie
97	810w	1894	12	4	Piotr i Paulina Biernaccy małżonkowie	10	321E	3110			Ant. i Br. Kalinowscy m.
99	811i	1592			Karol Buchenhein	12	320G	756	11	5	Izrael Poznański
101	813b	1676			Marja Jankau	14	320H	1522			Józef i Cypra Landau m., Chaim Benjamin i Cywia Blima Janowscy m.
103	814c	2426			Rozalja, Wanda i Florentyna Kindermann, Emma Müller, Oswald, Juljusz, Rudolf, Amalja i Melania Kindermann	16	320I	561			Wilhelm Józefowicz
105	814b	2255			Karol Rohrer	18	54b	983			Wolf i Gitta Jedlicy m.
107	815B	1339			Towarzystwo Elektryczne z r. 1886	20	54d	2336			Juljusz Ad. i Ag. Graupner małżonkowie
109	817B	1176			Reinhold-Reimund Henryk i Emilia Wyss m.	22	316B	920			Chana Ruchla Lewin i Izrael Jakób i Raizla Szpiro małżonkowie
111	819F	1184			Józef i Teodozja Pawliccy małżonkowie	24	48k	1177			Chuna i Rahela Kamińscy małż. i Chaskel i Fajga Epstein małż.
113	821aac	2180			August Tartowski	26	48ka	3236	7	5	Gottlieb Häusler
115	821aAB	—			Reinhold Kahl	28	47ba	3227			Antoni i Ewa Rybak m.
117	822a	1892			Jakób Wojdysławski	30	47i	2322			
119	828f	653			Ant. i Mat. Berta Pitschmann małżonkowie	32					Akc. Tow. I. K. Poznańskiego
121	829c	1433			Natalja Hermann	34	47k	4018			
123	830b	2801			Paweł Franciszek Wein Ogród - Tykocinera	36					Stanisław Różycki
125	—	—			Flor. Müller, Ferd. Müller, Juljusz i Eliza Boj ma	38	272o	2348			Borys Waks
127	834d	1992			Firma „Müller i Seicel”	40	271I	1268			Michał i Elżbieta Kipper małżonkowie
129	834e	4664			Karol Reimund Eisert	42	271ka	3196			Rudolf Keller
131	839c	4176			Herman Jung	44	271u	1505			Ar. i Anna Kantor mał.
133	840d	2294			Rudolf Jung	46	270m	1403			Klemens Oelsner
135	840e	3978			Bracia Karol Leopold Bruno, Adolf i Max Nippe	48	270xa	4508			Franciszek Pfeifer
137	839c	4176	12	2	Fryderyk Wilhelm i Bronislawa Graudus	50	786c	—			
139	836b	2294			Ewald Kern	52	787G	1032	9	4	Akc. Tow. K. Scheiblera
141	842	2432			Stanisław-Salo Jarociński	54					
143	843i	2570				56	789	1425			Bracia Karol-Fryderyk Alfred-Ludwik Emde
145	843k	2570				58					Natalja Olga Kindermann i An.-Am. Bechtold
147	843I	2570									
149	836a	4076			Teodor Schultz						

№ policyjny	№ hypot.	№ rejestru hypotecz.	Rew.		WŁASCICIELE	№ policyjny	№ hypot.	№ rejestru hypotecz.	Rew.		WŁASCICIELE
			sądowy	śledczy					sądowy	śledczy	
60	790a	3640	9	4	Henryk Feder	126	839w	—	12	4	Teodor Gertler
62	793D	1419			Mendel i Ryfka Lehmann małż., Chaim Wolf Lehmann i Ryfka Radozyczna	128	836	903	12	2	Teodor Kadler
					Henryk Robert Preis	130	—	—			Plac Gust. I. Schecke
64	795D	1228			Franciszek Schiller	132	834ab	1872			Heiman Markus Schiffer
66	795eee	3181			Paweł i Emma Jahn m. Fr. i Er. Pfeifer małż., Samuel, Hugo i C. Meyer	134	633	—			Plac
68	796A	3128			Mieczysław Suligowski	136	832ab	2113			Emil Albert Eisert
70	796e	1294			Hil. i Amalja Lisner m. Antoni Żychlewicz, Lajser Kassmann i Dawid Moszek Kassman	138	837e	3014			Chaim J. i C. Wislicy małżonkowie
72	98A	1077			Henryk Kintzler	140	838a	3846			Gottlieb i Anna-M. Milnikiel małżonkowie
74	800 801	2186			Plac Braci Lange	142	838cb	980			Jakób i Emilja Zimmermann małż. i Ignacy Kohn
76	803a	1443			Edward i Berta Zoller m. Fryderyk Lange i Wilhelm Gustaw Lange	144	8396	2838			Amalja Lissner
					Stefan August i Paulina Mat. Rondthaler małż.	146	—	—			Gustaw Welke
78	—	641			Markus i Władysław Hennig i Stanisław Hertz	148	840c	1998			Jan Wilhelm i Elżbieta Teodozja Döring małż. i Juliusz Fryderyk i Ernestyna Horn małż.
80	805a	3491			Jan Matejko	150	840b	2846			Gustaw Adolf i Em. Jung małżonkowie
82	—	—			Reinh. i Paulina Kindermann małżonkowie	152	841c	4379			G. i B. Bocksleitner m. Plac
84	806a	2504			Ernest Wewer	154	841	1895			Jan Wichert
86	811c	2377			Fryderyk i Ernestyna Ritter małżonkowie	156	—	—			Szaja Rosenblatt
88	811f	2377			Ernest Wewer	158	843	1244			Wacław Stanisław Michlewski i Irena Marja Bojarska
90	812ef	1663	12	4	Karol Wutke	160	844	—			Grzegorz i Marjanna Poddębscy małżonk. i Marcin i Wiktorja Skudlarek małżonkowie
92	812aa	2001			Karol Gustaw i Matylda Siedleccy małżonkowie	162	845b	2131			Akc. Tow. S. Rosenblatt
94	813	4143			Franciszek Weikert	164	845A	1935			Mikołaj Michel
96	815a	2218			Robert i Lina Schultz małżonkowie	166	846	1936			Fryderyk Steinbach i rodz. Fr. Gustaw, Agnieszka, Helena, Emilja Klara i Oskar Alfred Steinbach
98	816	678			Robert i Lina Schultz małżonkowie	168	847u	3082			Julja i Emilja Müller m. Filip Schmidt
100	817	771			Ida Seiger i rodz. Marja, Zofja, Anna Amalja, Olga Teodora i Frieda Cecylja Seiger	170	847	1840			Plac
102	818	1411			Dawid Rosenblatt	172	843a	4290			Karol August Eistel
104	819	1544			Henryk Mitke	174	848	1873			
106	821n	3835			Adolfa i Agaty Jeschke Sukcesorowie	—	—	—			
108	821aaa	2446			Plac Akc. Tow. M. Silbersteina	—	—	—			
110	822b	1867			Karol Reimund, Emil Albert, Olga i Marta Eisert	—	—	—			
112	823A	3744				—	—	—			
114	825d	2753				—	—	—			
116	828de	1709				—	—	—			
118	829a	2650				—	—	—			
120	830	964				—	—	—			
122	—	—				—	—	—			
124	832a	2113				—	—	—			

№ policyjny	№ hypot.	№ rejestru hypotecz.	Rew.		WŁASCICIELE	№ policyjny	№ hypot.	№ rejestru hypotecz.	Rew.		WŁASCICIELE
			sądowy	śledczy					sądowy	śledczy	
6	1254d	2783	5	3	Reinhold i Małgorzata Marjanna Petasch m. Plac Gustawa Welke	41	—	—	3	7	Bracia Jan i Karol Stüdt
8	—	—			Raf. i Tekla Miałkowsy małżonkowie	43	91	4271			Władysław i Ignacya Wal. Drewnowicz małż.
10	1254	272			Władysław i Anna Le-wandowsy małż.	45	92d	4471			Paweł Woźniak
1	1255F	2191			Ludwik Reinhold i Paulina Emilja Keilich	47	93	—			Michał Wieszczyczyk
3	1255E	3056			Antoni i Ida Smigiel m. Gottlieb i Ernestyna Krüger małżonkowie	49	92B	—			Zofja Jurkiewicz
5	1255d	2088			Jul. i Florentyna Beck m. Raf. i Tekla Miałkowsy małżonkowie	51	92	—			A. Stachlewskiego Suku.
7	1255cc	2095				53	95	—			Urszula Urbańska
9	1255a	2429				55	—	—			Plac
11	1255aa	2428				57	90a	3409			Jan i Amalja Kryszka m. Franciszek i Katarzyna Lik małżonkowie
						59	90xy	3084			Botkowski i Radziński
						59	90	—			Jan Pietrzyński
						59	90	—			F. Drewnowski
						59	90	—			August Kamiński
						59	90	—			T. Piotrowski
						61	90	—			Romuald Olszewski
1	42	—	3	1	Neumann i Scheimann	63	90zza	4213			Andrzej i Michalina Zdziechowscy małż.
3	117	4550				65	90za	4124			Wojciech i Agnieszka Olczyk małż.
5	117	—			Zelman Neumann	67	90	—			Ignacy Brzozowski
7	116a	2843			Szymon Kliczkowski	67	90	—			Jakób Zaborowski
7	116b	3044			S. Wiener i L. Dawidowicz	67	96	—			Józef Milczarek
9	115	2018			Abram Icek i Chana Mindla Markowicz m.	67	90	—			Anna Rasalska
11	114a	2416			Berek i Marjem Kwal m. Józef Jaśkiewicz	67	90	—			Balicki i Janowski
13	114	—			Teofil Poturaj	67	90	—			Studzński i Kuczyński
15	113	—			Ad. i Amalja Nebelsy	67	90	—			Andrzej Bednarek
17	112	745			Aleksander Ciurapski	69	90	—			Icek Szykier
19	105/6/7	2327	3	7	Jakób Nusen i Taube Lewkowicz małż.	71	—	—			Plac
21	104	2317			J. i Bron. M. Ciurapsy Wawrzyniec Grodzicki	73	—	—			
23	103	3745			Wojciech i Marjan. Grodziecy małż., Ludwik i Antonina Kucińscy m.	75	—	—			
25	102	—			Stanisław i Katarzyna Lipińscy małż., Wawrzyn. i Ignacy Kucińscy	77	90c	1737			Firma „Bracia Kaszub“
27	101	25			B. Brzeziński, A. Rosenzweig	79	—	—			Plac
					Franciszek Zakrzewski Stanisław i Władysława Zakrzewscy małżonk.	81	—	—			Stanisław Bocheński
					Agnieszka Półzowska Jan i Teofila Kulińscy m. Akc. Tow. I. K. Poznańskiego	83	90d	—			Plac
29	100	—				85	—	—			Ludwik Kozłowski
31	99	—				87	90e	—			Matusak i Lipski
33	98a	4472				89	90	—			A. Frontczak
						91	—	—			Plac
						93	—	—			
						95	—	—			
						97	90	—			Juljan Wyszowski
						2	119	298	3	1	Szum Kaliński
						4	120	193			Chaim Wolman, Jakób Radomski, Józef Baier, Asriel Job, Bracia Eljasz i Moszek Reichmann
35	97	—									
37	97	4594									
39	95	1158									

**Dobra**  
Cyrkuł 3.

№ policyjny	№ hypot.	№ rejestru hypoteecz.	Rew. sądowy	sędzcy	WŁASCICIELE	№ policyjny	№ hypot.	№ rejestru hypoteecz.	Rew. sądowy	sędzcy	WŁASCICIELE
6	121	182	3	1	Chaim Juda i Itta Fajga Winiewscy, Józef i Laja Warszawscy małż.	76	—	—	3	7	Plac
8	122	265			Fiszel i Rozalja Bandes małżonkowie	77	—	—			"
10	122A	222			Sura Malka Wiener i Jakób i Chana Fiedler m.	80	90	—			Karol Marczewski
12	123	191			Szulim i Esther Heber małżonkowie	82	9055	1410			Akc. Tow. I. K. Poznańskiego
14	124	35			Jan Ostrowski	84	90xx	3656			Edward i Olga Meier m.
16	125	1089			Taube Czośniak	86	—	—			Plac
18	78	3660	3	7	Ant. i Ant. Bocheńscy m.	88	—	—			Rzeźnia
20	79	1207			Abram i Laja Romanowicz małżon. i Abram Lejb i Jenta Edelbaum małżonkowie	90	90zz	2311			Plac
22	80	4115			Jakób Wolf i Chaja Grünberg małżonk.	92	—	—			"
24	81	4281			Laja Puterman	94	—	—			"
26	82	1263			Walenty i Antonina Kuzitowicz małż.	98	90	—			Abram Lejb i Jenta Edelbaum małżonkowie
28	82	—			Andrzej Głowiński	100	90	—			Izrael Poznański
30	83	1371			Leizer i Feiga-Laja Zelman małż. i Berek i Reisla Skosowscy m.	102	164bd	4386			August Walter
32	84	—			Marja Karłowska	104	64be	3383			Moszek Dawid Berman i Moszek Wolf Langleben
34	86	27			Jan Ludwik Daum						Akc. Tow. I. K. Poznańskiego
36	87	—			Józef Bochenek						
38	88	—			Tomasz Zajączkowski						
40	88tr	1499			Moszek Chune Grosberg						
42	89	4120			Gitla Silberberg i Nusyn-Nuta Hamer	1	501	835	4	4	Franciszek Oskar Maksymiljan, Stefanja, Teodor, Otylja i Albert Fischer rodz.
44	83	26			Krzysztof Breier i P. Müller						
46	83	—			Teofil Kowalski	3	501B	4780	8	6	Henryk Prusak
48	92a	3407			Akc. Tow. I. K. Poznańskiego	5	1355A	710			Leiser Tempel
50	89b	2433			Pantaleon i Marja Mozarowscy małż.	7	1355	306			F. Seidemana SS-wie
52	90k	1860			Teofil Lipiński	9	1356	211			Szlama i Bajla Brandel
54	90L	3819			Marja Fiedler	11	1357	215			Markus małżonkowie
56	90	—			Józef Frontczak	13	1358	725			Szaja Gerson
58	91	—			St. i Eleonora Bocheńscy małżonkowie	15	1359	362	4	4	Leopold Zoner
60	92dd	1884			Antoni Urbański	17	1360	—			Warszawski Bank Handlowy
	92	—			Akc. Tow. I. K. Poznańskiego	19	1361	2687	8	6	Sender-Aleksander i Chawa Rosenthal małżonkowie
	90L	1955			Jana Stildta	21	1362	2302			Michał i Salomea Prusak małż.
66	90o	4122			Izrael Poznański	23	1363	2174			Szaja Sandberg
68	90B	—			Plac	25	1364	3282			Aleksander i Raca Walfisz małż. i Zygmunt Walfisz
70	—	—			Akc. Tow. I. K. Poznańskiego						
72	90aa	1305			Bracia Karol i Jan Stildt	27	1365	486			Stanisław Guttman

**Dziadowa**

Gustaw i Robert Gildner

**Dzielna**

Cyrkuł 3.

№ policyjny	№ hypot.	№ rejestru hypoteecz.	Rew. sądowy	sędzcy	WŁASCICIELE	№ policyjny	№ hypot.	№ rejestru hypoteecz.	Rew. sądowy	sędzcy	WŁASCICIELE
29	1111	1471	8	6	Sender L. i Ch. B. Bajser małżonkowie	20	1372	4551	8	6	Icek Leib i Dwojra Kohn małżonkowie
31	1111a	4387			Binem Majer Jerolimski, Icek-Józef i Golda Jerolimscy małż. i Lewi i Chawa Jerolimscy małżonkowie	22	1371	862			Abram-Dawid Eisner
33	—	—			Park miejski	24	1370	1520			Firma „H. Reicheri S-ka” w Sosnowcu
35	1384a	726			Dawid i Eugenja Łęczycey małż.	26	1369	395			Stanisław Reicher
37	1210	2559			Franciszek Chelmiński	28	1368	2471			Bracia Michał, Maksymilian i Mikołaj Kohn
39	1210a	4446			Anszel Krukowski i Jakób Tennenbaum	30	1367	1203			Firma „S. Eisner”
41	1210b	3001			Abram i Dora Rosenstrauch małż.	32	1366a	331			Mowsza Dawid i Chaja Szpiro małż.
43	1210c	—			Plac	34	1366b	4713			Bracia Wolf i Majer Eisner
45	1210d	3302			Chaim-Majer Weintrauber	—	671a	3773			Henoch Langnas i Bracia Szlama i M. Silberstein
47	1210e	397			Jakób i Chaja Segalla m.	—	312cd	3783			Chaim-Chaikel Janowski
49	1210n	397			Dawida Szmulowicza Sukcesorowie	36	1433	1147	2	6	Mendel-Leib Brisk
51	1210nprs	4199			Czesława Chelmińska	38	8a	3870			Rachmil Lipschitz
53	1200c	2066			Kasa Miejska	40	6a	1813			Parafja Prawosławna
55	—	—			Maurycy Likiernik	42	1433d	1999			Gustaw i Em. Schreer m.
61	1377	598			Ignacy Vogel	44	1433E	2124			Mendel i Gitla Krasucey małżonkowie
61	1377	598			Wilhelm Brenner	46	1433k	2399			Ignacy i Róża Knapscy małżonkowie
161	1398c	3548			Franciszek Weikert	48	1433ml	2077			Adolf i Marja Wohl m.
—	1398gi	—			Adolf Falzmann	50	1433ute	1301			Dawid Szmulowicz
—	1398	—			Leon Neumark	50a	1755	4549			Icek-Jakób i Fajga Olscher małżonkowie
—	1310	1012			Aleksander Baruch	52	1437T	2274			Lódzkie Chrześc. Tow. Dobroczynności
—	1403	—			Antoni Ulankiewicz	—	—	—			Rynek
—	1403a	3109			Majer Friedmann i Ed. Ziege	54	469a	4047			Józef, Gustaw, Teodor i Amalja Schwarz
—	1334a	2017			Josel-Józef Jaszuński	56	468b	2620			Towarzystwo Kanalizacyjne
—	1335a	2500			Adolf Taubner	58	—	—			Teofil Krüger
2	1380	4487	8	6	Efraim-Leiser König	60	—	—			Plac miejski, Park
4	1379	955			Szapsia i Ch. Eisner m.	—	1370a	3135			Szkoła Handlowa Kupiectwa Łódzkiego
6	1378	999			Ignacy Vogel	58	—	—			Bracia Rudolf-Hermann i Bertold Stender
8	1377	995			Szmeika i Ryfka Dwojra Pilićer małż.	62	1652	3847			Icek-Izaak Baumgarten
10	1376A	1091			Gustaw Ryzak	64	311d	4461			Adolf Bonik
12	1376	1091			Szmul Dawid Samuel i Musze Rosa-Mania Urysohn małż.	68	311	78			Moszek-Chaim Halpern
14	1375	597			Bracia Edward, Zygmunt-Ferdynand Kazimierz-Ferdynand Rathe, Wanda Augusta Laud, Olga Elfyda-Karol. Schlenfolgt, Welida-Augusta i Helena-Augusta Rathe	76	261	—			Calko Lichtensteir
16	1374	1007			Ignacy Vogel, Sala koncer.	78	761ceef	531			Bracia Oskar-Antoni, Arnold, Edmund i Rudolf Hauptfeisch
18	1373	1197				80	761ca	531			Piotr i Teresa Kusiak m.
						82	761cbdd	531			Anastazy Tyrke
						84	175a	4671			
						108	1427e	2639			
						110	1427f	1059			

№ policyjny	№ hypot.	№ rejestru hypotecz. sądowy	Rew. śledczy	WŁASCICIELE	№ policyjny	№ hypot.	№ rejestru hypotecz. sądowy	Rew. śledczy	WŁASCICIELE
1297a	2289	2	6	Juljusz Teodor Heinzl					
1305A	3548			Karol Reimund Eisert					
1438	—			Bolesław Buchwitz					
786A	—			Ludwik Fiszer					
1194A	—			Robert Kumke					
1422def	4083			Berta Augusta Knaak					
1427	1059			Samuel i Berta Teske m					
1427d	1059			Chawa Ryfka Malkin					
1137b	3291			Michał Józef Kohn	1	616a	3457	6	2
1422a	4328			Antoni i Helena Pień-	3	617	3458		
				kowscy małż.	5	618	3469		
				Anna Marja Kautz	7	619	3469		
1422bc	4348			Eleonora Buchwitz	9	—	—		
673a	808				11	—	—		
1366	280			Wilhelm Lürkens	13	—	—		
1367a	3243				15	—	—		
956a	3404				17	—	—	6	8
				<b>Droga od ulicy</b>					
				<b>Dzielnej</b>					
1401a	3994			Fryderyk i Otylla Matz	19	—	—		
				małżonkowie	21	—	—		
					23	—	—		
					25	961-969	880		
					27	—	—		
				<b>Dąbrowska</b>	29	966	880		
					31	—	—		
4115	4783			Jan i Berta Friedrich m.	33	968	—	6	2
					2	—	—		
					4	—	—		
				<b>Ekaterynburska</b>	6	615A	—		
				Cyrkuł 2.	8	615D	—		
					10	615-6	—		
					12	—	—		
320do	3021	7	5	Mordka Bendet	14	615-616	3461		
	3943			Jan i Helena Nikitin m.	16	—	—		
				Piac Wagnera	18	—	—		
					20	618	3457		
				Cerkiew Pulkowa	22	1160	595	6	8
				Piac	24	1160b	1870		
					26	1160b	3058		
					28	—	—		
					30	—	—		
1784	4692			Jan Jakób i Marja Bri-	32	—	—		
				ckert małżonkowie	34	—	—		
					38	—	—		
321bbz	3572			Mordka Bendet	40	962-963	926		
				Piac	42	965ab	1760		
321zz	4063			Emanuel Henselmann	44	965	935		
					46	965A	935		
321uuu	2919			Mordka Bendet	48	9676	3295		
				Piac					
				Lubienicki					
				Józef Laufer	50	968a	733		
321ma	1682	7	5	Akc. Tow. I. K. Poznań-	52	967	3296		
				skiego	54	967A	4273		
321kx	3598			Melida-Fryda Radatz					

**Emilji**

Cyrkuły: od № 1-15 i od № 2-20 = 6, od № 17-25 i od № 22-58-5.

№ policyjny	№ hypot.	№ rejestru hypotecz. sądowy	Rew. śledczy	WŁASCICIELE	№ policyjny	№ hypot.	№ rejestru hypotecz. sądowy	Rew. śledczy	WŁASCICIELE
56	966a	1973	6	2	13	676	768	6	8
					15	961	880		
58	968	54			17	951B	—		
60	—	—			19	962ab1	1126		
—	968/069	3524			21	961S	—		
—	967A	881			23	961Z	—		
—	967A	881			2	1149c	2821	6	
—	967A	881			4	1254	272		
—	967A	881			6	1253	165		
					8	—	—	8	
					10	—	—		
					12	—	—		
					14	—	—		
					16	—	—		
					18	1203aa	3063		
1	552a	2132	4	3	1	87/88	427	2	6
3	551	2126			3	86	562		
5	551b	2127			5	85	—		
7	551c	2128			7	84	887		
9	551d	2129			9	83	918	1	
11	551e	2130			11	82	2046		
13	551f	2130			13	81	2045		
15	551g	3277			15	79	3217		
17	551h	2678			17	78	2035		
19	551A	696A			19	—	—		
2	549	1289			21	78b	4209		
4	—	—			23	76	—		
6	—	—			25	75	—		
8	547/548	3566			27	74	3144		
10	—	—			29	—	—		
12	—	—			31	70a	4204		
14	550f	1619			33	70	1449		
16	550g	1620			35	69	4360		
18	550h	1621			2	10	262		
					4	11	—		
					6	12	1596		
1150a	1111	6	2	Joanna Müller					
1150	2192			Icek i Sura-Laja Finkel-					
				stein małż.					
1150b	1903			Paweł i Marja Bunk m.					
1161a	3346			Edward vel Juliusz-Edw.					
				i Emilia Liberda małż.					
1162	1899			Szmul-Icek i Szaindla					
				Rachla Goldberg małż.					
11	—	—	6	8					

**Ewangelicka**

Cyrkuł 3

**Franciszkańska**

Cyrkuł 1.

**Fabryczna**

Cyrkuł 5.

**Franciszkańska**

Cyrkuł 1.







№ policyjny	№ hypot.	№ rejestru hypotecz.	Rew. sądowy śledczy	WŁASCICIELE	№ policyjny	№ hypot.	№ rejestru hypotecz.	Rew. sądowy śledczy	WŁASCICIELE
42	1076a	3631	6 2	Marjem Dunkel, rodzeństwo Chaja-Hinda i Michał Bruch i Mendel Dunkel					<b>Jeneralska</b>
44	1076	3253		Szmul i Perla m. Oberg i Dawid-Sender i Elka małż. Mojżesz.	—	1761	4604	12 5	Jakób i Antonina Halaj małż.
				<b>Inżynierska</b> Cyrkuł 6.					<b>Jerozolimska</b> Cyrkuł 1.
—	875d	2495	12 2	F-ma „Gampe i Albrecht”, Ad. i Marja Rausch m. Richard Geyer	1 } 6	2665	1 4	Judel-Leib i Kaila R. Lubomirscy małż.	
—	875e	3707		Richard Geyer	3 }			Joskowicz Abram	
—	875ad	3709		Lódzki Magistrat (Rzeźnia)	5 }	16a	4456	L. Salzenstein i Izr. Leiz. i Chawa Jakubowicz małż.	
1	1650	3780			7 }	15	1501	Uszer i Cypra Kuszer m. Ignacy Arbciter	
				<b>Jakóba</b> Cyrkuł 1.	9 }	14	705	Hersz i Sura Blinbaum małż	
1	1	255	1 6	Moszek Leib i Malka Lubomirscy małż. i Joel i Chana Lubochińscy małżonkowie	11 }	13	1008	Lewek i Fajga Cyter małż. i Pink. Ais. małż. i P. Grünberg	
3	29	250		Jankiel Kargiel	2 }	5	258	Kopel i Rabinowicz	
5	28	2215		Jakób i Marja Mirowscy małżonkowie	4 }	17	627	Abram i Gitta - Fajga Weinkranz m.	
7	27	1199		Wawrzyniec Szczygielski	6 }	18	—	Jakób Kębliński	
9	25	—		Juljan Stachlewski	8 }	18/19	957	Stan. i Br. Makowscy małż.	
11	24	—		A. Kozulskiego SS-wie	10 }	19	1159		<b>Juljusza</b> Cyrkuł 3.
13	24	—		Józef Lipowski	12 }	21	1885		
2	30	4460		Abram Gerszon i Beila Markowicz małż.					
4	31b	1453		Szulim Reibenbach					
6	31	628		Moszek-Ch. i Mit. Grosberg małż.					
—	31a	4506		Icek i Gn. Dreihorn m. Ludwik Chmielewski	1	1177a	2424	5 3	Tadensz Antoni i Józefa Bitdorf małż.
8	32	1092		Fischel Krel	3	1179c	2852		Selman i Hinda - Laja Polczyńscy małż.
10	33	1093		Marja Szwarz, S. Szwarz i Raifla Aleksandrowicz-Kalmanowicz	5	1179b	1446		Alojzy i Michalina Seifert małż.
12	35	1121		Adolf Karoff	7	1180a	3762		Boris Wachs
14	36	3265		Ewa Pfeiffer	9	1181/2	1728		Szmul i Cyrla-Ita Gubel małż.
16	36a	—		Józef Lipowski	11	1183b	2590		Franciszek i Stanisława Kudliccy małż.
18	39	4215		<b>Janina</b> Cyrkuł 6.	13	1183a	4163		Teodor Meyerhoff
—	—	4531	9 4	Władysław Lipski	15	1187	—		Amalia Wagner
					17	1185a	1793		Georg Jarisch
					19	1186	4601		

№ policyjny	№ hypot.	№ rejestru hypotecz.	Rew. sądowy śledczy	WŁASCICIELE	№ policyjny	№ hypot.	№ rejestru hypotecz.	Rew. sądowy śledczy	WŁASCICIELE
21			5 8		9	1045	1714	6 2	Władysław Szuberski
23					11	1045	1714		Gdała Leszczyński, Nus. Dawid Sommer, Sz. Berliński i Lipman Rosenberg
25	1187a	1143		Bracia Emil, Alfons i Otto Zapp					Wilhelm Leopold Hanke Reinold i Emma Fuhrmann małż.
27					13	10480	4538		Franciszka Kedaj
29	1194	1102		Zelek Frydman	15	1045	—		Ernest i Amalja Jantzen małż.
31	1191a	1353		Edm. i Klara Krause małż.	17	1045e	3002		Edward i Roz. Lang m., Konstancy i Józefa Warnecy m i Paul, Simon
33	1191b	3470		Edward Gebhardt	19	1045fa	3782		Marja Babińska
35	1192a	1777		Mordka-Wolf i Fajga-Tauba Flaehs małż.	4	1044	2003		Emil Józef i Natalja Schweidler małż.
37	1194a	3950		Wilhelm i Amalja Wahl małżonk.	4	1044	2003		Icek Mordka i Hela Rosenzweig m. i Michał i Ruchla Klein m.
2	227	1202		Marcin Krysiak	6	1044b	—		Józef i Amalja Ende m. Henoch Joskowicz
4	11376	3370		Teodor Ludwik	8	1044	2003		Plac — P. Grosskopf m.
6	1137n	3371		Bracia Ryszard-Adolf i Hugo-Artur Bechtold	10	1044	—		Berthold Gnauk i Friedrich-Wilhelm i Ida Gnauk małż.
8	1136a	3611		Piotr Frank	12	—	—		Adolf i Emilja-Paulina Fuchs m.
10	1135c	2333		Robert Wunderlich	14	10443	2003		Leopold Gnauk
12	1135b	2382		Walenty-Stanisław Bronisława Kopczyńscy m.	16	10446	3844		Lejzer-Szulim i Sara-B. Stern małżonk., Berek i Chaja-F. Rothbard m. i Estera Świdzka
14	1134r	3506		Gust. i A. Schweikert m.	18	1044d	2667		Reinhardt-Bogumił Müller
16	1133c	2350		Emil-Aleksander-Ferd i Lucja-Wilh. Maas m	20	1044	2003		Moszek-Wolf Mydlarz
18	1133a	2023		Karol-Henryk i Natalja Wegner m.	22	1044	2003		Teofil i Paul. Arndt m.
20	1132a	4342		Antoni Müller	24	1044L	2994		Karol Howorka
22	1131d	4110		Amalja Radke i Olga Wolf	26	1044	2003		Ludwik i Anna Sobczak małżonkowie
24	1130g	1739		Tobjasz Bialer	28	1044	2003		
26	1129a	1692		Teodor Finster	30	1044c	2666		
28	1128a	1731		Jan-Henryk i Anna Förster małż.					<b>Kamienna</b> Cyrkuł 3.
30	1127ab	347		Marja Ida Zielke	1	1418g	1221	8 6	Mordka i Malka Freund małż.
32	1127ac	4070		Marja Ida Zielke	3	1418a	1292		Abram i Estera Koprowscy małż. i Leibisz Leizer i Chaja Ryfka Berliner małż.
34	1126a	4253		Manass i Natalja Kolescy małż.	5	1418b	1262		Woldemar Rościszewski
36	1125b	4253		Jan Sztol					
38	1125a	2549		Bracia Szapsia i Szmul Rosen					
40	1125a	2549		Tow. Akc. Juljusze Heintzel					
42	11246	3279							
44	1124a	3175							
46	1123	410							
1	1045	1714	6 2	Jul. i Olga Herndt małż.					
3	1045B	—		Emanuel Hausschild					
5	1045	1714		Henryk Litke					
7	1045	1714		Reinold i Helena Litke małż. i Adolf i Emma Weihranch małż.					

№ policyjny	№ hypot.	№ rejestru hypotecz.	Rew.		WŁASCICIELE	№ policyjny	№ hypot.	№ rejestru hypotecz.	Rew.		WŁASCICIELE
			sądowy	śledczy					sądowy	śledczy	
7	1418c	1563	8	6	Judka-Lewek Werdiger i Henoch Werdiger	33	814y	3992	9	4	Leon i Ida Plihal małż.
9	1418d	1564			Gerszon Minkin i Icek-Izaak Ginzburg	35	814x				
11	1418e	1565			W. Oppeln-Bronikowski	37					
13	1418f	1566			Szaja Wiślicki	39					
15	1428b	2063			Jankel i Elka Gdańscy m.	41	814de	3993			Teodor Tietzen
17	1428a	2062			El. i Jud. Michałowicz małżonk.	43					
19	1428d	408			Morduch i Ajza Jenta	45					
21	1428	3896			Grünberg małż.	47	814z	2489			
2	1419	1224			Berta Schnelke	49	814aa	2489			
4	1419a	1478			Józef Jokiel	51	814ab				
6	1419b	1930			Józef i F. Bartkowsey m.	53	814ac	2047			
8	1419c	1931			B. i C. Joskowiez małż. i Ojser Orbach	55	814Aa				
10	1419d	1528			Pinkus-Hersz i Brucha Tiefenbach małż.	2	816	3071			Teodor i Em. Liszkowscy małżonk.
12	1419e	1673			Szmul i Symcha Fajga Rywa Kochańscy m.	4	816a	3093			Gottlieb Bauer
14	1419F	2166			Karoliny Jäkel SS-wie	6	816b	2240			Jan Frening
16	1419G	2122			Szlama i Ajda Wendel małżonk.	8	816c	2240			Adelajda Regel
18	1426b	1517			Aug. i Matylda Wernik	10	816d	2240			Edward Juljusz i Matylda Riedel małż.
20	1427a	1400			Izrael Markus	12	816e	2240			Albert-Bertold i Olga Henselmann małż.
22	1427	3031			Salomea-Zofja Tauber	14	816f	2240			Gustaw Wagner
						16	816g	3161			Henryk i Melida Hadrian małżonk.
						18	816h	2240			Ajzyk i Tauba Wolf m.
						20	816i	2240			Leopola Scheffel
						22	816k	2240			Juljanna Gampe
						24	816l	3836			Ign. i Teresa Kowalscy małżonkowie
						26	816m	3840			Edward Kirchow
						28	816N	3644			Michał i Konstancja Nyszkiewicz małż.
						30	816o	3841			Aug. i Jul. Becker m.
					<b>Karolewska.</b> Cyrkul 4.	32	816p	2240			An. i Barb. Welgus m.
						34	816r	—			Ernestyna Paschke
						36	816ab	3956			
1	814da	3100	9	4	Ryszard Schimmel	38	816s				
3	814da	3494			Moszek Wieluński	40	816t				
5	814de	3993			Teodor Tietzen	42	816u				
7	814de	3494			R. El. i Ch. B. Kinstler małż.	44	816w	2367			Stanisław Findeisen
11	814df	3043			Jan i Flor. Leopold m.	46	816x				
13	814e	3992			Bracia Karol-Robert i Karol-Gustaw Nestler	48	816y				
15						50	816z				
17											
19											
21											
23	814Ar	3992			Teodor Tietzen	1	713a	4430	12	2	Icek-Majer i Drejla Pluczer-Pilicer małż.
25						3	713b	4431			
27						5	713c	4433			
29						5	713d	4432			
31						7	713efg	4434			
							843b	2635			Wilhelm Tugemann

**Karola.**  
Cyrkul 6.

**Kałna.**  
Cyrkul 6.

Akc. Tow. Karol Scheibler

**Kijowska.**  
Cyrkul 5.

Leon Allart i S-ka

№ policyjny	№ hypot.	№ rejestru hypotecz.	Rew.		WŁAŚCICIELE	№ policyjny	№ hypot.	№ rejestru hypotecz.	Rew.		WŁAŚCICIELE
			sądowy	śledczy					sądowy	śledczy	
9	843c	1256	12	2	Berta Reser, Rozalja i rodzeństwo Eugenja, Adalbert, Hermann, Karol i Alfred Wahlman	11	871	4293	12	2	Firma „Karol Hoffrichter”
11	843dE	3062			Jakób Kwaśner i Józef Lindenfeld	13	871ku	4294			Bracia Karol i Zygmunt Hoffrichter i Fanny Waclawik
13	843f	3961			Firma „Kwaśner i Lindenfeld”	15					Akc. Tow. „Leon Allart i S-ka
15	843	1244			Jan Wichert	17					
17	843ikl	1570			Stanisław Salo Jarociński	19	873	1031			
19	843mop	1600			Karol-Rajmund Eisert	21					
21	843s	1586			Gustaw i Emilja Markgraf małżonk.	23					
2	711	1289			Bracia Wolf i Mendel Makower	25	874a	4146			Ruchla-Laja Sędziak Samuel i Wilhelmina Stark małż.
4	812a	4626			Mieczysław-Makary i Jadwiga Wolscy małż.	2	883	2450			
6	712b	2200			Mojżesz-Szymon i Chawa Wiśliccy małż.	4					
8	712c	1210			Daniel i Wanda Stein małżonkowie Wilhelm i Luiza Ende małż.	6	882	591			St. Landau i Karol Weile
10	712d	1255			Wolf Berliński i Ida Taszemka	8					
12	712E	1438			Ed. i Mich. Łukowscy m.	10	880a	3784			Henryk Fuchs
14	712f	1547			Lódzk. Chrz. Tow. Dobr. Chaim i Szajna-Fajga Goldberg małż	12	879	1654			Akc. Tow. S. Czamański
16	712G	2960			Benjamin B. i Tauba Trzcinka małż.	14					
18	712h	2224			Ludwik i Amalja Kunt małżonkowie	16	878	3387			Jan Aumann
20	712i	1964			Ruchem Schönfeld i Jakób i Szewa Schönfeld małżonkowie	18	877	919			
22	844b	2716			Abr. Icek Salomonowicz Rajnold Eckert	20	876	2119			Fr. Klinge i Rob. Schultz
24	844d	2214			Rodzeństwo Aur. E., Em., Jul. Herta Luc. Fritsche	22	876	2771			Jaków Warchiwker Fryderyk Klinge
26	844e	2909			Akc. Tow. S. Rosenblatt	24	876	2771			
28	844c	3169			Rud. i Am. Wilwand m.	26	876	2119			Ludw. i Em. Prusse m.
30	844e	2909				28	876	2119			Adolf Rozner
32	844prno	1582				30	872n	4129			Ed. i Ida Schmidt
34	844f	1775				32	872m	3892			Magdalena Bewense
36	844f	1775				34	872a	3003			Adolf i Berta Radeccy małż.
38	844GHK	1744				36	872b	3083			
40	844	877				38	—	—			
						40	—	—			
						42	—	—			
						44	873	—			
						46	873	—			
						48	873	—			
						50	873	—			
						52	873	—			
1	1268a	2707	6	8	Abram Mak i Adam i Mar. Szygendowscy m.	1	1268a	2707	6	8	
3	1268b	2708			Fryderyk i Chr. Mejer m.	3	1268b	2708			
5	1268c	2709			Franc. i Amalja Schäfer małżonkowie	5	1268c	2709			
7	1268d	—			Ludwik Koch	7	1268d	—			
9	1268E	2710			Edward-Ernest i Matylda Riedel małż. i Wilhelm i Ottylda Riedel małż.	9	1268E	2710			
11	1268f	2711			August Steckel	11	1268f	2711			

№ policijny	№ hypot.	№ rejestru hypotecz.		WŁASCICIELE	№ policijny	№ hypot.	№ rejestru hypotecz.		WŁASCICIELE	
		sądowy	śledczy				sądowy	śledczy		
13	1271a	—	6	8	15	322	630	10	5	Akc. Tow. I. K. Poznański
4	1267aa	4351			17	321a	1842			Maurycy Neufeld
2	1267A	—			19	321ab	2993			Reinold i Olga Pohl m.
6	1267A	—			21	321aa	1424			Parafja kośc. ewangelic. Św. Trójcy.
8	12766	1163			23	321B	588			Władystaw i Pelagja Jakubowscy małż.
10	1267c	1539			25	321d	821			Józef Lipiński
12	1267d	1183			27	321d	678			Kasa Miejska
14	1267e	1163			29	3210a	676			Henryk Kohn i Dawid i Helena Lande małż.
16	1271	—			31	321ea	2779			Chaim Leib Zarzewski
					33	321e6	3171			Bojrysz i Laja Frischman małż. i Majer i Ita-Brucha Sieradzcy małż.
					35	321E	2300			Izrael Luxemburg
					37	1906	4734	7	5	Szlama i Masza Bernheim małż. i Szoel i Ruda Chana Bernheim m.
1	1109k	3080	4	4	39	321M	1382			Jul. i Agata Haftstein małż
3	1109i	2991			41	321FF	677			L. Kotodziejska
5	1109h	3079			43	321G	1624			Herman i Berta Amalja Mäder małż.
7	1109g	3563			45	321e	2810			Rob. i B. Holzgräber m.
9	1109f	3420			47	321u	3439			Aleks. i Hel. Kosin m.
11	1109e	2580			49	321NN	2339			Izrael Luxemburg
13	1109d	2571			51	321N	2143			Bolesław Tadeusz i Anna Wocalewscy m.
15	1109c	2323			53	321w	2263			Józef i Apolonja Gorzkiewicz małż.
2					55	321	—			Józef Jeżewicz
4					57	321u	2903			Władystaw i Henrjeta Sukert małż.
6					59	321z	3922			Henoch Wiślicki i Icek Rabinowicz-Eisenmann
8					61	321aa	4200			Franc. Szymański
					63	321bb	3120			Józ. i Berta Borowscy m.
					65	321bba	3086			Hersz i Bl. Gnotek małż.
					67	321bbm	3633			Ludwik Drecki
					69	321abc	4164			Bolesław-Tadeusz i Anna Wocalewscy m.
1	5	3	10	5	71	331abd	4165			Józef i Aniela Skępcy małż
3	328	2391			73					Mordka Bendet
5	327	149			75	321uuu	2919			Hermann Klause
7	327	2814			77					Rozalja Zakrzewska
9	325	2497			79	496	—			Józ. i Aniela Skępcy m.
11	324	743			81	321abe	4166			Moszek Bagno i Mendel Blaustein
13	323	743			83	321abf	4411			
					85	321abd	3118			

**Kolejna.**  
Cyrkuł 3.

**Konstantynowska.**  
Cyrkuły: od № 1-153 = 2.  
od № 2-154 = 4.

№ policijny	№ hypot.	№ rejestru hypotecz.		WŁASCICIELE	№ policijny	№ hypot.	№ rejestru hypotecz.		WŁASCICIELE	
		sądowy	śledczy				sądowy	śledczy		
97	496pa	3760	7	5	50	320w	1858	7	4	Józef Skępski
2	4	72	11	5	52	320z	1862			Ludwik Krauze i Elżbiety Krauze SS-wie
4	—	—			54	320aa	2142			Mordka Bendet
6	316	586			56	320bb	1571			Rojza Kohn
8	317	545			58	320cc	2759			Lewek i R. Lubelscy m.
10	318	462			60	320aEE	1254			Akc. Tow. K. Scheibler
12	319	2836			62	320ff	2234			Mordka Bendet
14	320	323			64	320ff	2234			Artur Snaj i Jan i Marja Märtz małż.
16	320	323			66	320gg	1705			Ludomir Grabicki
18	320a	372			68	320gg	3247			Karol i Wilhelmina Marczewscy m.
20	320b	356			70	320hh	1919			Izrael-Jakób i Cyporja-Cerglja Gantz małżon. i Józ. i Małka Jakubowicz małż.
22	320c	664			72	320ii	2420			Henoch i Hinda Guter małż.
24	320D	371			74	320kk	3973			Elisej Zarowny
26	320E	587			76	320ll	1597			Henryk i Em. Schüssler małż.
28	320F	712			78	320mm	2633			Rud. Utz i Karol-Juljusz Utz
30	320EE	564			80	320nn	2264			Skarb
32	—	—			82	320oo	2207			Antoni Lubienicki
34	—	—			84	320pp	2158			Elżbieta Kirilow
36	320N	831	7	5	86	320rr	2366			Laja Epstein
38	320o	832			88	320ss	2830			Chaim Jakób i Ruchla Weichselfisch małż.
40	320p	833			90	320tt	3039			Karol i Józefa Kautsch małż.
42	321R	1861			92	320uu	1569			Tobiasz Hirschberg
44	320s	1212			94	320vv	3164			Feliks Kuczyński
46	320t	1464			96	320zz	2688			Jerzy Olszewski
48	320u	2173			98	320bbb	2868			Jeremiasz i Chaja Wienberg małż.
					100	320ccc	3034			Jan Adolf Wolkenstein
					102	320ddd	3069			Józef i Leokadja Oświęcinscy małż
					104	320eee	4064			Juljusz i Florent. Kregczy małż.
					106	320fff	3391			Mordka Bendet
					108	320ggg	1569			Adolf Dahlig
					110	320hhh	1569			Plac
					112	320iii	1569			Gecel Ziegelberg
					114					Firma „Hirschberg i Wilczyński
					116	320kkk	3145			
					118	illmmn	—			
					120					
					122	320nnn	2759			
					124	497o	4069			

№ policijny	№ hypot.	№ rejestru hypotecz. sądowy	Rew.		WŁAŚCICIELE	№ policijny	№ hypot.	№ rejestru hypotecz. sądowy	Rew.		WŁAŚCICIELE
			sędzcy	śledczy					sędzcy	śledczy	
126	497 <sub>kk</sub>	2680	7	5	Emilja-Emma Szymańska	7	1345	2102	4	4	Jan Wład. Wagner
130	497 <sub>ia</sub>	3480			Edward i Wilhelmina Kaplińscy m.	9	1346	3225			Samuel Bornstein
132	497 <sub>aa</sub>	3451			Ferd. i Em. Mejsner m.	11	1347	1269			Jul. i Audotja Jeschke m.
134	497 <sub>h</sub>	3893			Otto Riske-Reseke, Gustaw i Hulda Oriwol małżonk. i Hermann i Marta Berndt m.	13	1348	485			Salomon Danziger
						2	509	260			Sucher i Sura Scheps małż.
136	497 <sub>d</sub>	3632			Franc. Hermann Müller	4	509 <sub>aa</sub>	1871			Pinkus i Blima Rajzla Grosskopf małż.
138	497 <sub>e</sub>	3887			Adolf i Adelajda Reiner	6	1354	2153			Salomon i Joanna Kinger małż.
140	497 <sub>da</sub>	3238			Jan i Paulina Steigert małż.	6a	1353a	2397			Chaim Majerowicz
142	497 <sub>ib</sub>	3888			Schneider	8	1351	183			Michel-Leib i Chana-Mirla Krul małż.
144	—	—			Wilhelm i Augustyna Mejer małż.	10	1352	1385			Sura Ruchla Weinberg i Abram Adolf Weinberg
146	—	—			Daniel Höne-Heine	12	1350	4585			Jakób i Ita Ingster m.
148	497 <sub>M</sub>	4393			Teofil Lipiński	14	1349	1235			Wiktor i Judka Grünberg i Szyja Hersz Grünberg
150	497 <sub>dd</sub>	3659			Henr. i Julj. Becker m.						
152	497 <sub>f</sub>	3630									
154	497 <sub>o</sub>	3658									
<b>Kościelna.</b>											
Cyrkuł 1.											
1	182	176	1	1	Natan Natanowicz	1	1061a	3642	6	2	August Brajer
3	183	1354			Edmund, Wincenty, Aleksander, Bazyl Wład. Paweł, Marja Helena i St. Stachlewscy	3	1061	3824			Marja Steinecker
5	184	216			Uszer i Rywen Kuszer i Raf. Kozuchowski	5	1061d	3060			Ad. i Nat. Weilbach m. i Ad. i Paul. Winschem.
2	188	192			Ign. i Juljanna Ciszkowscy małż.	7	1061e	4517			Juljanna-Augusta Walter, Augusta-Emma Ulbrich, Wanda Lange i Alma-Maria Hermsdorf
4	187	2745			Abram i Rachla - Laja Fuchsm, Szlama i Chaja Fuchs i Abram-Josek i Brucha Amzel małż.	9	1061f	4557			Rob. i Jul. Wolf małż.
6	185/6	948			Icek-Jankiel i Golda Zakrzewscy m. i Rywen i Dwojra Lewkowicz małż.	11	1061G	2161			Icek Leib i Pessa Rosenblum małż. i Moszek Chil Landau
8	186	—			Parafja N. M. P.	13	1061H	1989			Leopold i Natalja Joanna Krauze m.
10	172	—			Dom parafji N. M. P.	15	1961h	1173			Franc. i Paulina Tichek małż.
						19	1061k	4246			Berek Engel
						21	1961i	3176			Pinkus Jochimowicz
						23	1061m	2160			Augustyna Uhlmann
						25	1061n	3519			Aleksander i Franciszka Steinbrecher m.
1	510/11	3964	4	4	Akc. Tow. „Grand-Hotel”	17	1061li	1173			Daniel Radajkin i Gustaw Mittelstaedt
3	1343	656			Pejsach i Sura Lilientfeld małż. i H. i Z. Friedman małż.	19	1061k	4246			Jan i Amalja Jungnickel małż.
5	1344	656				21	1961l	3176			
						23	1061m	2160			
						25	1061n	3519			
						27	1061o	1073			
						29	1061p	4665			

**Krucza.**  
Cyrkuł 6.

№ policijny	№ hypot.	№ rejestru hypotecz. sądowy	Rew.		WŁAŚCICIELE	№ policijny	№ hypot.	№ rejestru hypotecz. sądowy	Rew.		WŁAŚCICIELE
			sędzcy	śledczy					sędzcy	śledczy	
31	1061 R	1988	6	2	Cezar i Anna-Marja Gollike małż.	5	320abp	2789	7	5	Szymon i Laja Rusecey małż.
33	1061s	2176			Emil i Henryka Sitke m.	7	54g	2358			Otto Jan Schultz
35	1061t	2032			Izydor Zachs	9	—	—			Plac
2	1060	1920			Moszek i Chaja Mandzelewscy małż. i Moszek-Mendel i Dina-Malka Lejzerowicz małż.	11	1501sa	2277			Stanisław Goldflam
					Rudolf - Ad. i Paulina Bronclaw m.	13	1502sb	2959	9	4	Agust Hermann i Berta Jul. Rohl małż.
4	1060aa	3720			Pessa Kuczyńska	15	1501	1981			Franc. Hirschberg
6	1060a	1889			Fryderyk Braun	17	—	—			Franc. Zakrzewski
8	1060b	3340			Ign. i Berta Burczyńscy małż.	19	788cc	3832			Samuel Czamański, Leopold Rosenbaum, S. Margulies i Adolf Kohn
10	1060c	3106			Hugo Albert i Adelina Kulawińscy małż.	21	787au	1733			Franc. i Helena Pfeiffer małż.
12	1060d	4211			Ryfka Dwojra Weissmann	23	789ia	2297			Leopold Rabinowicz i M. Bachrach
14	1060e	3706			Fryder. i Anna Cern m.	25	—	—			Władysław Zakrzewski
16	1060h	2226			Zismilcha SS-wie	27	788dd	4225			Franc. Kindermann
18	1060	—			Juljusz Minor	29	792c	3158			August Krebs
20	1060	—			Robert i Adelajda Lutringer małż.	33	792	901			M. Bachrach
22	1060i	3203			Robert Tausch	39	759ia	—			Marta Eckert, Frieda, Emilja, Faani, Karol, Józef, Ryszard-Rudolf, Ludwik i Juljusz Buhle rodzeństwo
24	1060k	3178			Agnieszka Henke i Julja Tulmann	41	790k	2037			M. Bachrach
26	1060l	3522			Karol i Ida Walter małż.	43	—	2278			Mordka Bendet
28	1060m	3007			Josel i Mala Braniczy m.	45	1741a	4455			Otto Jan Schultz
30	1060n	3122			Bronisław i Mar. Reliszka małż. i Antoni Bolestaw Reliszka	47	1741a	4577			Józef i Anna Brajer m.
32	1060o	3817			Wilhelm i Emilja Anna Józefa Woistein małż.	49	793w	2071			Rob. i Am. Chalupscy m.
34	1060	1073			August Hoffmann	51	794o	2831			Emilja Olga Reichelt
36	1060r	4707				53	796k	1294			M. J. Grawe
38	1060s	2116				55	796L	3767	7	5	Mordka Bendet
						2	54aa	2118			Plac
						4	—	—			Franc. Zakrzewski i Helena Myszyńska
						6	789un	1733			Kazimierz Zukowski
						8	1750	4561	9	4	Hermam Bechtold i Alwin Seiler
						10	789s	1952			Plac
						12	—	—			Edward Henryk Scholtz
						14	785ikk	3435			Al. i Ant. Leniewieccy m.
						16	285g	2889			Mowsza Herschfeld
						18	795ikk	1084			Renata Makowiecka
						30	788t	3703			Marja, Eleonora, Ignacy, Feliks, Helena, Wincenty i Walentyna Górscy
						34	789tt	2394			Aug. i Paul. Steigert m.
						44	796gg	3245			Berta-Amalja, Berta-Eugenja, Melanja-Olga i Ludwik-Otto-Hermann Wagnerowie rodzeńst.
						46	796hh	2252			
							iikk	—			
1	320ss	2830	7	5	L. Hirszberg						
3	320abr	2603			Hubert Mühle						

**Krzywa.**  
Cyrkuł 5.

**Leszno.**  
Cyrkuł 4.

№ policyjny	№ hypot.	№ rejestru hypotecz.	Rew.		WŁASCICIELE	№ policyjny	№ hypot.	№ rejestru hypotecz.	Rew.		WŁASCICIELE
			sądowy	sędzcy					sądowy	sędzcy	
48	—	—	9	4	Plac	5	510aa	4500	7	5	Szaindla Goldberg
50	791c	2301			Majer Rappoport i Szmul Rappoport.	7	1533	3438			Moszek i Abram br. Weintraub
52	793a	3004			Olga - Emilja i Wilh.-Ewald Krauze	9	1628	3562			D Grünberg
54a	793ad	4317			Reinold Adam	11	1629a	3850			Dawid Lemel Kagan i Izrael Diamant-Dymant
54	794ka	4104			August Adam	13	1521	2526			Chaim - Majer i Hinda Rajzla Weintraub
56	800L	3794			Adolf Greulich	15	45	—			Holtzgräber
58	796k	1294			Jan Stefan Lemencé	17	—	—			Plac — Fr. Micherski
60	—	—			Plac	19	47au	2556			Bernard i Rozalja Bauer
					<b>Letnia.</b>	21	270cc	—			Władysław Kielanowicz i Marja Rogowska
					Cyrkul 2.	23	270z	1315			Fiszel Bodzanowski i Maksymiljan Makow
						25	270aa	1267			Dawid i Frajda Łęczycey małż.
1	497	888	3	7	Emilja Kruszewska i Adelina Emilja Augusta	27	786zz	2430			Moszek Aron Peter
3	497	888			Marja Schliper	29	787p	2910			Karol Grodzicki
5	496a	1180			Wincenty Żabicki	31	789p	1701	9	4	Dawid i Machla Brandla Pruszynowscy małż.
7	497w	3399			Izrael Poznański	33	789R	1237			Juljan i Emilja Kupke małż
9	498a	1218			Teofil i Anna Nizner m.	35	789S	1906			Karola Asta SS-wie
11	497d	1229			Helena Tumska	37	789t	2241			Abram i Józ. Chawa Malcezer małż.
					Ad. i Paul. Rundzieher małż.	39	789u	2797			Emilja Simler i Bracia Antoni i Jan Keller
2	497e	1757			Izrael Poznański	41	789w	2943			Marja Hanke
4	487f	1757				43	795ww	2762			Karol Paweł i Anna Elzbieta Ginzel małż.
6	497cb	1506			Emil Seliger, Marja, Helena Teschich i Rud. Seliger	45	790c	1874			Jan i Karolina Matylida Fercho małż.
8	497M	3241			Marek i Filomena Witkowsy małż.	47	791B	1696			Markus Bankier
10	497u	1918			Loth	49	792e	2592			Marja Langner
12	497r	1960			Wiezner rodz. i Wiezner Ch.	51	794φ	2417			Engelbert Tischer
14	497ddz	2117			Karol Wertschytzky	53	793	—			Plac
16	497kk	2145			Akc. Tow. I. K. Poznański	55	799h	4408			Rozalja Schiffer i Berta Lange
18	497i	1946			Wład. i Eleonora Müller małż.	57	—	—			Marcin i Ludwik Lewandowsy małż.
20	497Ty	3054			Rud. Aug. Seliger, Emil-Wilhelm Seliger i Marja-Helena Teschich	59	—	—			Piotr i Karolina Spitznagel małż.
22	497ux	4345				61	802a	3674			Franc. i Amalja Fuchs małż.
					<b>Lipowa.</b>	63	803φ	3292			August Follak
					Cyrkuly:	65	804m	3676			Karol Kleindienst
					od № 1-89 i od № 2-84=4.	67	803b	3552			Henryk Kintzler
					„ 91-93 i „ 86-92=6.	69	806f	2502			Marcin i Em. Rentz m.
1	328BB	—	7	5	Marja Nissel	71	809I	4137			
3	510a	4006			Aron Michel Orszel i Genia Majster	73	808k	2822			
						75	809Sg	1481			

№ policyjny	№ hypot.	№ rejestru hypotecz.	Rew.		WŁASCICIELE	№ policyjny	№ hypot.	№ rejestru hypotecz.	Rew.		WŁASCICIELE
			sądowy	sędzcy					sądowy	sędzcy	
77	810g	2695	9	4	Jochel - Berko Feingold-Wolkowski	56	803e	2205	9	4	Luiza-Ludwika Jans, Natalia Fischer i Juljus-Otto, Hulda, Ludwika-Jadwiga, Szarlota, Fryderyk Karol i Krystyna Kunkel
79	813m	3792			Ad. Tochtermann, Ign. Watten, Rysz. Skibiński i Tadeusz Zaborowski	58	—	—			Józef i Nat. Wawersig małż.
81	813no	2695			Firma „Landau i S-ka“	60	804K	1925			Józef, Oskar, Eugenjusz, Helena-Teresa, Alma-Nat., Elza, Szarlotta, Alicja-Aniela i Nat.-Paula Wawersig
83	815F	3764			Jan Golda	62	804L	2640			Mendel Tuski i Działowsy małż.
85	817g	2747			Maksymiljan i Henrietta Goldberg małż.	64	804	—			Plac — A. Jezierskiego SS-wie
87	818d	1411			Fryderyk Seepold	66	804	—			Edward i Matvida Freund małż.
89	819t	1888	7	5	Florjan Fuchs	68	812nb	2945			Oskar i Ida Miks małż.
2	54h	3094			Goul. i M. Gruber m.	70	797kl	3885			Wilhelm Beeck
4	47t	3969			Majer Schöter	72	812m	2652			Jan-Fryderyk i Paulina Burchert małż.
6	47cc	3775			Henr. i Alma Seidel m.	74	812ra	2970			Wolf i Sura Berger m.
8	1517	2527			Hersz Ber i Chana Kamionka m.	76	—	—			Bernard Alfred Bendorf
10	1519	—			Józef Zakrzewski	78	816cc	2983			Franc. i Karolina Pruscy małż.
12	1520	4476			Walenty i Aniela Zakrzewscy m.	80	816cc	—			Józ. i Stan. Kopeczyńscy małż.
14	270tta	3694			Helena Sadawska	82	817f	2702			Ferdynand König
16	270x	1313			Jakob Majer i Chana Rachel Spieguel małż.	84	813	1532			August Beutler
18	270y	1311			Leib i Estera Salomoniczyk małż.	86	819R	2056			Otto i Nat. Brennecke m.
20	786za	4695			Boruch Berndt i Marja Małka Glücksmann	90	826ec	—			
22	787R	1340			Jan i Karolina Hoffmann małż.	92	829yw	4467			
24	787o	1966			L. Bławat	94	826l	3813			
26	789o	2569	9	4	Juljusz Palmer	1	1046a	2660	6	2	Fryderyk Robert i Karolina Beeck małż.
28	789n	3790			Michał Rozenberg	3	—	—			Plac
30	789M	2774			Woldemar Karpow	5	1046c	2334			Jakob Sadowski, Józef Friedenstab, August Wenke i Franciszek Pokrzywa
32	789e	1968			Jan i Bronisł. Chyczewscy małż.	7	1040d	2794			Edward Kirsch
34	789k	2307			Stanisław i Aleksandra Pstragowsy małż.	9	1046d	2334			Gdała Leszczyński, Nusen Dawid Zommer, Szymse Berliński i Lipmann Rozenberg
36	789i	1864			Józef Schrejer						
38	795u	1674			Juljusz Hahn						
40	795w	2419			Traugot i Em. Brauer małż.						
42	792e	2592			Jan i Karolina Matylida Fercho małż.						
44	795NN	2421			Nikodem i Walerja Pappuzińscy małż.						
46	793N	2073			Em. i Marja Dieznez małż.						
48	794	683			August i Aug. Finster małż.						
50	796g	1395			Józef Barski						
52	812r	2093			Abram Icek Salomonicz						

№ policyjny	№ hypot.	№ rejestru hypotecz. sądowy	Rew. sędzcy	WŁAŚCICIELE	№ policyjny	№ hypot.	№ rejestru hypotecz. sądowy	Rew. sędzcy	WŁAŚCICIELE
11	—	—	6 2	Plac	27	789oo	3379	9 3	Boruch i Chaja-B. Vorstadt
13	—	—		"	29	795FF	1859		Reinold Utz
15	—	—		"	31	796aa	1733		Władysław i Józefa Krüger małż.
17	—	—		"	33	796bb	2713		Berta Krüger
19	—	—		"	35	796cc	2273		Jan Winter
21	—	—		"	37	796dd	4026		Piotr i Wilh. Hofses m.
23	—	—		"	41	791k	4389		Jakób Wojdysławski
25	—	—		"	43	792M	3325		Józef Kalisiewicz i rodz. Teodor, Józef, Henryk, Mikołaj i Zofja Kulisiewicz
27	—	—		"	45	793no	2154		Ad. i Kar. Buchholtz m.
29	—	—		"	47	794n	4312		Emilja Steinke
2	1047	3549		Jan Kloczkowski	49	796k	3187		Anna Lissner
4	1047b	3556		Ad. i B. Volkmann małż.	51	798kb	3262		Lucjan Libisch
6	1047c	4051		Antoni i Walentyna Lazułowicz małż.	53	800/801h	4426		Bracia Moszek - Anszel, Abram i Bejrysz Piotrkowski
8	1047d	3759		Bracia Lucjan i Władysł. Krysińscy	55	804xu	2575		Ryski Bank Handlowy
10	1047e	3807		Etka Horodyszcz	57	805k	3165		Maria Tiele i rodzeństwo Max-Artur, Klara-Paulina, Fryda-Elza i Helena Maria Tiele
12	1047f	3741		Teodor-Rudolf i Wanda Menge małż.	59	807b	3012		Józ. i Paulina Seidel m. i Wacław Kolman
14	1047g	3628		Karol Grodzicki	63	802l	685		Ignacy Rassalski
16	1047	3146		Jakób Sadowski i Józef Friedenstab	65	808i	3152		Hermann Henselmann
18	1047	3146		Jakób Suter, Jan Suter i Ludwik Wiśniewski	67	809	—		Szwarc SS-wie
20	1047	3146		Bracia Aleksander i Franciszek Nikodem, Anżelika Stark, Joanna Raway, Leont. Garriers i Józ. Nikodem	69	809h	4435		Teodor i Berta Fiedler małż. i Alwin i Jul. Alina Proppe małż.
				<b>Luizy.</b> Cyrkuł 4.	71	807d	2800		Lajzer-Ludwik i Ruchla Domanowicz małż.
					73	810f	2328		Emilja Nestler
1	—	—	9 3	Plac — G. Lassowski	2	—	—		Plac
3	—	—		" — Pigras i Kuttner	4	—	—		"
5	—	—		" — Micharski	6	—	—		"
7	—	—		"	8	—	—		"
9	285k	4224		Józef i Katarzyna Sowiak małż.	10	—	—		"
11	273ac	2659		Icek i Sura Chana Katz małż., Chaim i Ryfka Rozenzweig	12	270ee	3860		Władysław Liebert
13	789FF	1794		Kazimierz i Marja Rosiak małż.	14	270LL	1323		Karol i Em. - Augusta Francke małż.
15	787ee	1366		Karol Diezner	16	—	—		Plac Braci Bukiet
17	270mm	1324		Bogumił Lissowski	18	787ee	1366		Karol Diezner
19	787mm	3430		Jan i Helena Delikatny małż.	20	787tt	1733		Józefa Hardta SS-wie
21	787uu	1733		Fr. i Hel. Pfeiffer małż.	22	787rr	1733		Emma, Wanda, Emil Karol Kalkbrenner rodzeństwo i Olga Heine-mann
23	787ww	2558		August Reinold Rensch					
25	789pp	3448		Ant. i Aug. Schirmer m.					

№ policyjny	№ hypot.	№ rejestru hypotecz. sądowy	Rew. sędzcy	WŁAŚCICIELE	№ policyjny	№ hypot.	№ rejestru hypotecz. sądowy	Rew. sędzcy	WŁAŚCICIELE
24	787pp	1816	9 3	Wilhelm Frömel	21	—	—	3 7	Plac
26	789ee	1815		Fr. i Adelina Blesing m.	23	—	—		"
28	795ee	1824		Walenty i Józefa Nowakowscy małż.	25	148	—		Joanna Hube
30	—	—		Plac — Ed. Schneider	27	—	—		Plac
32	—	—		" — Grz. Schmiedt m.	29	148ad	2589		S. Bornstein
34	795ss	2778		Henryk Warszawski	31	—	—		Plac
36	—	—		Plac — Edw. Schneider	33	148ch	3886		Kaz. i M. Szmulik małż.
38	791E	—		Józef Sanner	35	—	—		Plac
40	792	—		Walenty Urbanowicz	37	—	—		"
42	793m	2719		Rajmund i Milda Neumann małż.	39	148uu	3182		Ignacy i Djana Izbiccy małż.
44	793s	2168		Jan i Em. - Am. Zemler małż.	95	148aag	4353		Aleksander i Marja Kociorkiewicz małż.
46	794n	—		Edward Schneider	109	—	—		Florentyna Siemionow
48	796i	1711		Juljusza Fijała SS-wie	2	147	538	1	Abr. i T. Kempner małż.
50	798k	2478		Ryszard Schröder	4	147	—		Michał Muszyński i Litman
52	800n	—		Plac — Józef Schumpich	6	116	1450		Błażej Zakrzewski
54	804r	3036		Józef Schumpich	8	115A	552		Józef Stan. i Stanisława Urbanowscy małż.
56	804s	2555		Teodor i Olga Matylda Esslinger małż.	10	114	—		Jerzewicz i Bocheński
58	806i	2682		Adolf i Laja Landau m.	12	114a	3332		Antoni i Antonina Bocheńscy małż.
60	805k	3256		Lajzer-Ludwik i Ruchla Domanowicz małż.	14	110	953		Michał i Walerja Zakrzewscy małż.
62	807f	4371			16	108a	—	7	Ludwik Adamski
64	807f	4371			18	104a	1838		Abr. i Brana Bornstein małż.
				<b>Lutomierska.</b> Cyrkuł 2.	20	103	3745		Józefa i Bronisławy Ciurapskich małż. SS-wie
1	148	—	3 1	Konstancja Trybuchowska	22	102La	—		Michał Zakrzewski
3	148	299		Sal. i Nacha Uszerowicz małż.	24	—	—		Plac
5	148c	959		Mendel i Taube Brach małż., Fischel Kupermann i Moszek-Abram i Ruchla Kupermann małż.	26	104	—		Ludwik Kuciński
7	148	—		Ignacy Hamelski	28	100P0	—		Andrzej Borowski
7a	148A	—		Marja Werner	30	—	—		Plac
9	148b	4410		Abram Iosek Schuldwach	32	—	—		"
9	148E	465		Jan i Jadwiga Kolasińscy małż., Kazimierz i Franciszka Rulka małż. i Walenty Bartosiak	34	98	2692		Zajmel i Fajga Monczarz małż. i Henoch i Perla Sigmann małż.
11	157a	350		Józef i Teofila Lipowscy małż.	36	97a	4565		Walenty i Marja Pełzowscy małż.
13	148	—		Barbara Studzińska	38	95a	3373		St. i Marja Grodziczcy małż.
15	1796	4738		Antoni i Stanisława Drownowicz małż.	40	179S	4772		Józefa Drownowicz i Józ. Drownowicza S-wie
17	148ca	2290	7	Teofil Lipiński	42	—	—		Plac
19	148ch	4028		"	44	—	—		"
					46	—	—		"
					48	—	—		"
					50	90z	3330		Andrz.-Fr. i St. Welińscy małż.
					52	—	—		"
					54	148A	—		Dąbrowski i Singer
					56	147b	4286		Adolf Probek

№ policyjny	№ hypot.	№ rejestru hypotecz. sądowy	Rew. śledczy	WŁAŚCICIELE	№ policyjny	№ hypot.	№ rejestru hypotecz. sądowy	Rew. śledczy	WŁAŚCICIELE	
										№ policyjny
58	—	—	3 7	Plac	26	821x	1185	9 4	Gustaw i Am. Lehmann małż.	
60	—	—			28	—	—		Szpital miejski	
62	148ao	3008		Wojciech i Rozalja Zarkrzewscy małż.	32	—	—		Gustaw Rohrer	
64	148ap	4309		Wanda Stefanus	34	827a	3488		Wilhelm Zommer	
66	148	—		Lajzer Toronczyk	36	826d	3712		Szpital Czerwon. Krzyża	
					40	—	—			
				<b>Łagiewnicka.</b> Cyrkuł 1.						
1	—	—	1 1	K. i M. Stachlewscy						
3	159	—		Plac	1	985g	2880	6 8	Jan Wihan	
5	160	567		Anna Ludwik	3	1006	—		Plac	
2	164	4189		Juda Dawid i Ferka	5	1007	2081		Konst. i Stanil. Dolińscy	
4	165	4190		Ginsberg małż.	7	1025	—		" " "	
					9	925	—		" " "	
				<b>Łakowa.</b> Cyrkuły: od № 1—13 i od 2—26-4. " " 15—27 i " 28—40-6	11	926a:927a	4413			Stanisław "Findeisen" i Albert Neumann
					2	928N	2881		Antoni Majewski	
					4	926a:927a	4413		Stanisław Findeisen i Albert Neumann	
1	800kk	4658	9 4	Teodor i Emilja Tietzen małż.	6	928	—		Wojciech i Antonina Wieczorek małż.	
3	804y	1442		Akc. Tow. „Markus Kohn“	8	957A	1084A		Wilhelm i Lidja Flessen małż.	
5	806i	2914		Markus Kohn					Plac	
7	807d	2103		Akc. Tow. „K. Bennich“	10	—	—			
9	807d	2103			12	—	—			
11	813x	2247		Bracia Karol - Robert i Karol-Gustaw Nestler	14	—	—			
13	814da	3100		Ryszard Schimmel	16	—	—			
15	816/816a	3071		Teodor i Emilja Liszkowscy małż.						
17	819EEa	4569		Rudolf Lange						
19	—	—		Plac						
21	821y	1336		Tow. Łódzkich majstrów cechów, rzeźników	1	1055a	3499	6 2	Karol i Olga Grundmann małż.	
23	821FFa	2493		Juljusz - Robert i Klara-Albina Kindermann m.	3	1055b	4027		Jakób i Ch.-Ryfka Plocker małż.	
25	829R	1405		Markus Kohn						
2	805i	2014		Ryski Bank Handlowy	5	1055c	4318		Juljusz i Augusta Heilmann małż. i Anna Gebauer	
4	804xu	2575		Akc. Tow. „Markus Kohn“						
6	802i	2749		Ernestyna Schönhals	7	1055d	4654		Mikołaj i Marja Janiszewscy m. i Franc. i Julja Walińscy małż.	
8	806kb	3830		Plac — Hoffmann						
10	—	—		Gustaw i Natalja Wünsche małż.	9	1055e	3984		Hubert Mühle	
12	808d	1923		August Wihan	11	1055f	3587		Jul. i Katarz. Graf małż.	
14	809k	2079		Fryderyk i Ernestyna	13	1055g	2849		Juljusz Beutler	
16	818	1411		Ritter małż.	15	1055h	2849		Jan Jak	
16	—	—		Szpital	17	1055i	2849		Hersz Birenzweig	
18	792i	3148		Tietzen	19	1055k	2849		" "	
20	815g	3785		Otto Mejer	21	—	—		Plac	
22	817d	1541		Ant. i Ant. Klinger małż.	23	—	—		" "	
24	—	—		Plac						

№ policyjny	№ hypot.	№ rejestru hypotecz. sądowy	Rew. śledczy	WŁAŚCICIELE	№ policyjny	№ hypot.	№ rejestru hypotecz. sądowy	Rew. śledczy	WŁAŚCICIELE
25	1055l	2849	6 2	Józef i Juljanna Glinkowscy małż. i Walentyi Mar. Przędzięccy małż.	16	—	—	6 2	Plac
					18	—	—		"
					20	—	—		"
2	1054ab	3263		Joanna Günter					<b>Magistracka.</b> Cyrkuł 1.
4	—	—		Plac					
6	1054c	3153		Filip i Emma Kanowiec małż.					
8	1054d	3449		Józef i Milka Myśliwscy małż.	1	378a	1209	2 6	Michał Bonik
10	1054e	—							
12	1054f	2313		Icek Lewkowicz	3	378c	1209		
14	1054g	3390		Jakób i Anna-Marja Celt małż.	5	378d	2438		Lejzer i Sura Friedmann małż.
16	1054h	3585		Gustaw Adolf i Elżbieta Witt-Weiss małż.	7	378e	1209		Mieczysław Kołudzki i Antoni Tomaszewski
18	1054i	3584		Jan i Marja Hirszkorn małż.	9	378f	1209		Abram-Jakób Reisman
20	1054k	3975		Adolf i Emma Hiller małż.					
22	1054l	—		Edward Blau	11	378k	4020		Bernard Kanwiszer
24	1054m	3586			13	378og	3869		Michał Bonik
					2	—	—		Plac
					4	1775	4646		Icek-Dawid i Bajla Kine małż.
				<b>Łowicka.</b> Cyrkuł 5.	6	385f	2687		Fundacja Dobroc. Hermana i Miny Konstadt małż.
					8	385e	2687		
1	958i	2274	6 8	Maksymilian Schultz					
3	958k	2875		Konstancja Skrudzińska	10	385d	4876		Chaim i Gitla Rosenberg małż.
5	958h	2876		Franciszek i Franciszka Lewandowscy małż. i Walenty i Józefa Ciupek małż.	12	385c	2687		Fund. Dobroc. Hermana i Miny Konstadt małż.
					14	385b	4875		Stanisław Karwowski
7	958c	2877		Józef i Emma Wagner małż.	16	385a	4874		Lajzer v. Ludwik Domonowicz
9	958e	2878		Józef i Wiktorja Garuszolk małż. i Józef i Józefa Szkudlarek m.	18	385	4873		Aron Konarski i Maks Szyfter
11	958g	2880		Jan Wihan					
13	958f	2879		August i Rozalja Preiss małż.					<b>Mała.</b> Cyrkuł 4.
2	958a	2712		Gustaw i Luiza Grünberg małż.	—	793i	2010	9 4	Jakób Lande
4	958b	2886		Władysław i Julja Grzegolowscy małż.	—	793h	1195		Karol i Luiza Henseler małż.
6	958d	2885		Bronisław i Franciszka Mikołajewscy małż. i Władysław Koszycki					
8	958L	2884		Wilhelm i Amalja Schultz małż.	—	4163	4801	5 8	<b>Marszałkowska.</b> Cyrkuł 5.
10	958M	2883		Adolf i Władysława Binder małż.	—	4190	4881		Nikodem i Władysława Rantz małż.
12	958O	2882		Reinold i Krystyna Hausing	—	4151	4765		Stow. spożywcze „Zorza“
14	958N	2881		Antoni Majewski					Antoni i Bronisława Walak m. i Andrzej i Marjanna Walak m.



№ policyjny	№ hypot.	№ rejestru hypotecz.	Rew.		WŁASCICIELE	№ policyjny	№ hypot.	№ rejestru hypotecz.	Rew.		WŁASCICIELE
			sądowy	śledczy					sądowy	śledczy	
					Miedziana. Cyrkuł 3.	27	516a	1439	4	4	Jakób Szmulewicz
						29	517a	2196			El.-Zelmann-Zygmunt i Teresa-Taube Weitzman małż.
						31	518a	1900			Łódzkie Tow. Pożyczk.-Oszczędn.
1	937f	2514	5	3	Robert Job	33	519	284			Jana Petersillego Suke.
3	937e	3288			Jan Wieczorek	35	520a	2037			Chaja Grzywacz i Bajla Frajda Trunk
5	937d	2515			Józef i Marianna Stamiński małż. i Józef Stamiński	37	521	373			Teodor i Ernestyna Steigert małż.
7	937c	2513			Bolesław Hedrych i Kazimierz Górski	39	523 A	971			Izrael - Dawid Freind, Abram-Szlama Freind, Henryk Freind, Mordka Freind, Sura Finkel, i Perla Spitzbaum
9	937b	2507			Wilhelm Grams						Adolf-Karol Zinke
11	937a	2506			Gustaw i Mar. Hage m.						Zgromadzenie Tkaczy w m. Łodzi i Kasa miasta
2	934	472			Ludwik i Anna Zawadzcy małż.	41	1338	4009			Akc. Tow. Juljusz Heintzel
4	934e	472			Ignacy Wolski	43	526	456			Albin-August Seiler
6	934d	2685			Kar. Jak., Alfr., Józef, Olga i Adela Ondraczek-Wondraczek	45	528				Daniel i Bronisława Landau małż.
8	934r	3087			Filip i Emma Kriese m.	47	529				Franciszek, Oskar, Maks, Stefanja, Teodor, Otylja i Alb. Fischer rodzeństwo
10	934	4072			Gottlieb i Augusta Steigert małż.	49	530				Adam i Amalja Nebelscy małż.
12	934c	3910			Antoni i Katarzyna Wysockcy małż.	49a	531				Szmelke i Ryka-Dwojra Plucer v. Pilicer małż.
						49b	532 A	890a			Ad. i Emilja Kepsch m.
						51	533a	2321			Gustawi Augusta Schweigert małż.
						53	534	323			Al. i Ber. Kindermann małż.
					Mikołajewska. Cyrkuły: od № 1-95 i od № 2-68-3. " „97-173 „ „ 70-86-6.	55	535 A	765			Wilhelm Semann
1	1359/1360	362	4	4	Warszawski Bank Handlowy	57	537a	766a			Franc. Ludwik i Karol Fryderyk Schmieder
3	503a	761			Izydor Birnbaum	59	538a	4025			Ad. i Em. Boksleitner małż.
5	504a	761			"	61	538a	4025			Fr. i Wanda Ramisch m.
7	505A	910			Karola i Anny Heintze małż. SS-wie	63	539	3778			Berisz i Ruchla Jerozolimscy małż.
9	507	170			Pinkus i Gitla-Laja Lichtenberg małż.	65	540	607			Georg Werner
11	507a	3026			Pinkus Lichtenberg	67	1315	607			Reinold Steigert
13	1349b	1291			Izaak Abram Iteld	69	1295	1412			
15	1349	1235			Wigdor-Judka Grünberg i Szija-Hersz Grünberg	71	543a	1198a			
17	1348	485			Salomon Danziger	73	544	164			
19	512d	1801			"	75	547a	3414			
21	514d	1703			Dawid i Raszka Rosenblatt małż. Maurycy L. i Sura Rosenblatt, małż. i Szmul Rosenblatt i Chaja-Sura Vogel	77	547a	3414			
23	515a	437a			Jakób Szmulewicz	79	547a	3414			
25	515a	437a			Jakób Szmulewicz	81	547/8	3565			
						83	550h	1621			
						85	551 A	669a			
						87	553	141			

№ policyjny	№ hypot.	№ rejestru hypotecz.	Rew.		WŁASCICIELE	№ policyjny	№ hypot.	№ rejestru hypotecz.	Rew.		WŁASCICIELE
			sądowy	śledczy					sądowy	śledczy	
89	554a	3551	4	3	Karol Fischer	163	—	—	6	2	Plac
91	555	377			Bracia Karol, Jan, Rob. i Józef-Jan Wolf, Marja Rychter, Paulina Censar, Matylda Heidrich, Sindermann, Alma Pstrag, Augusta Grande i Pieniżkiewicz	165	596	891			Bracia Karol Hermann, Fryderyk August i Adolf Emil Härug
					Antoni Kade	167	—	—			Plac
93	556a	4116			Ci sami właściciele co pod № 91.	169	—	—			Plac A.-T. M. Silberstein
95	1234	2415	6	2	Juljusz i Mat. Wüsch małż.	171	—	—			" " " "
97	1259	257			Emilja, Cezar, Ryszard, Bertold, Amalja, Wanda, Hugo i Alida Ulrich r.	173	—	—			" " " "
99	1258	1009			Eliza-Marja Zoner	2	1361	2627	5	4	Sender-Aleksander i Chawa-Chwoles Rosenthal małż.
101	562	524			Lidja Bauer	4	1361e	3239			Cecylja Hirschberg
103	563	610			Karol Eger	6	1361a	1769			Abram-Leib Dudak
105	564a	1963			Bracia Fryderyk, Reinold, Karol, Wilhelm-Ryszard, Oskar-Fryderyk i Gustaw-Adolf Dressler	8	1361b	2310			Izydor Birnbaum
107	565	195			Jul. i Jul. Hochmann małż.	10	1361c	389			Albina Herszel
					Robert Hardt	12	1110e	1611			Frajda Graf
					Grzegorz Krawiec	14	1115	—			Tow. dr.żel. Fabr.-Łódzk.
					Zygmunt i K. Lichtenfeld małż.	16	1109k	3050	4	4	Fr. Schefer i Fr. Weikert
109	566a	3111			Marji Serini SS-wie	18	1109e	2436			Władysław Wścieklica
111	567 A	1715			Antoni Kuk	20	1109e	3297			Józef i Mindta Talerman małż.
113	568a	2826			August i Jadwiga Hüffer małż.	22	1109 A	662			Moszek-Nachemie Russ
115	569	99			Firma Karol Hoffrichter	24	1108 A	927			Izydor Birnbaum
117	570	4180			" " "	26	1108b	1383			Maurycy Fränkel
119	571	96			Wiktora Silberberg	28	1107 B	3141			Olga Otylja Schwanke i Ernest-Herm. Schwanke
121	572	96			Marja Trańczyńska	30	1107 A	406			Franc. Prądzyński, Karol Haberlau i Leon Kaczmarkiewicz
123	575b	2000			Franc. Prądzyński, Karol Haberlau i Leon Kaczmarkiewicz	32	1106 B	1122			Florentyna Folkmann
125	575a	1183			August i Jadwiga Hüffer małż.	34	1106 A	4401			Parafja kościoła katolick. Św. Krzyża
127	578	90			" " "	36	1337	502			Robert Müller
129	579	1771			" " "	38	1323	1103			Otto Gehlig
131	580	1771			" " "	40	1103	2312			Łódzkie Gimnazjum męskie
133	—	—			" " "	42	1103a	4147			Aleksander Kindermann i rodzeństwo: Ewald, Aleksander, Julja Aleksander Karol, Marta, Fryderyk, Wilhelm, Bruno, Leopold i Eugenja
135	—	—			Ogród	44	1110	—			Augusta Hankego SS-wie
137	—	—			Plac	46	1110b	2148			El.-Zelmann Weitzmann
139	—	—			"	48	1314	615			Plac-Ad. Ludwik Müller
141	—	—			"	50	1296	1914			Plac straży ogniowej
143	—	—			"	52	—	—			Krzysztofa Ditbrenera SS-wie
145	—	—			"	54	—	—			
147	588	3561			"	56	1096d	1978			
149	589	—			"						
151	590	—			"						
153	—	—			"						
155	—	—			"						
157	—	—			"						
159	—	—			"						
161	—	—			"						

№ policyjny	№ rejestracji			WŁASCICIELE	№ policyjny	№ rejestracji			WŁASCICIELE			
	hypot.	hypotecz.	Rew. sądowy śledczy			hypot.	hypotecz.	Rew. sądowy śledczy				
58	1096e	1670	4 3	Alfred Tahn								
60	—	—		Parafja ewang. Sw. Jana								
62	1053c	1951		August Stenzel								
64	1093b	1753		Icek i Rahel Katz małż.								
66	1283	414		Alfons Kröning								
68												
70	1260	673	6 2	Józef Balle	1	819	1544	12 4	Ernst Wever			
72				Józef Balle i Jan Trullaj	5	821RS	1287				Otto Wever i Alfr. Reil	
74	1260A	658		Teofil Eugenjusz Vorwerk	7	—	—		Ogród			
76	1089a	1112		Fryderyk Greenwood	9	—	—		"			
78	1088a	1811		Fryderyk Greenwood	11	819F	1184		Józef i Teodozja Pawlicy małż.			
80	1086o	1811		Akc. Tow. Winkler, Gertner i Bormann	13	819	1225		Aleksander i Olga Müller małż.			
82	1086a											
84	1085a	4266		Akc. Tow. M. Silberstein	15	819h	1186		Reinold - Reim, Henryk i Emilja Wyss m.			
86	1084											
88	1081	2144		Plac	17	819h	1186		" " Bławat i "Hersz Leib Muchnicki			
90	—	—		"	19	819k	1600	9	Pinkus Lichtenberg			
92	—	—		"	21	819l	2717		Karol-Adolf i Amanda-Amalja Lamprecht			
94	—	—		"	23	819M	1125		Henryk i Emma Matylda Erb małż.			
96	—	—		Markusa Silbersteina SS-wie	25	819n	1567		Jan i Konstancja Reichert małż.			
98	1078	2951		Henryk Michel	27	819o	2989		Jan Pióro			
100	1077a	4061		Henryk Silberstein	29	819p	2775		Józef i St. Kopeczyński małż.			
102	1076w	3353		Akc. Tow. S. Czamański	31	819R	2056		Florjan Fuchs			
104	1075w	2638		Akc. Tow. S. Barciński	33	819t	1888		Juljusz i Ida Heinemann małż.			
106	1070b	4445		" " "	35	819u	3580		Herman Ginzel			
108	—	—		" " "	37	819w	1474		Markus Kohn			
110	—	—		" " "	39	819x	1583		Anna Tyłmann, Roman Nitecki, Ludwika Dołńska i Jan Nitecki			
112	—	—		" " "	41	819y	1583		Wojciech Lipski			
114	—	—		" " "	43	819z	1893		Jan i Jul. Pściuk małż.			
				<b>Miljonowa.</b>					Teodor Tietzen			
				Cyrkuły: do Widzewskiej=5; od Widzewskiej do Sosnowej=6.					Rudolf Lange			
1	960	1883	6 2	Ida Heintze, Marja Jeżycka, Paulina Krentz, Matylda Merez, Karolina Hentsch, August i Józef Heintze	45	819aa	1390		Fryderyk i Karolina Abel małż.			
3	901o	4299		Karol Fryderyk Bork	47	819bb	1187		Konstanty i Olga Frank małż.			
5					Franciszek i Jadwiga Marja Turscy małż.	49	819cc	1545				
7	902n	4490		Gustaw i Marjanna Hage małż.	51	819kk	1545					
39					937a	2506		Ida Heintze, Marja Jeżycka, Paulina Krentz, Matylda Merez, Karolina Hentsch, August i Józef Heintze	53	819EEa	4569	
2	960	1884		Ida Heintze, Marja Jeżycka, Paulina Krentz, Matylda Merez, Karolina Hentsch, August i Józef Heintze	55	817e	1961	12 2				
								57	819ii	4509		
									2	821	1807	12 4
					4	821ab	2832		Ad. i Berta Forbach m. i Reinold i Paulina Kindermann małż.			

№ policyjny	№ rejestracji			WŁAŚCICIELE	№ policyjny	№ rejestracji			WŁAŚCICIELE
	hypot.	hypotecz.	Rew. sądowy śledczy			hypot.	hypotecz.	Rew. sądowy śledczy	
8	1795	4689	12 4	Franciszek i Matylda Kindermann małż.					
10	821ac	2418		Teodor i Berta Fiedler małż.					<b>Miodowa.</b>
12	821n	3835		Karol Wutke		148ul	—	3 1	Franciszek Teppel
14	821aab	2180		August Tarłowski		148	—		Stanisław Gąsiorowski
16	821c	1550		Jakób Wojdysławski		148ul	—		Jan Eckert
18	821e	3612		"		148ul	—		Jan Pieczyński
20	821d	2178		Adolf Wagner					
22	821e	2748		Alfred Kwaśniewski i Hugo Warrikow					<b>Młynarska.</b>
24	821f	2087		Franciszek i Józefa Wisławscy małż.					Cyrkuł 1.
26	821g	1876		Jan i Marja Rückert m.		1194	1102	3 1	Władysł. Jan Wagner
28	821h	2075		Juda Przygoda					Plac kasy miejskiej
30	821i	3457		Ludwik i Roz. Reznier małż					" " "
32	821k	2641		Fryderyk-Adolf i Emilja Behr małż.					<b>Mostowa.</b>
34	821l	3865		Wilhelm i Juljanna Greilich					Cyrkuł 3.
36	821p	1542		Emil Wicke		953	—	5 3	Antoni Ulankiewicz
38	821RS	1287		Otto Wever i Alfr. Reil		1403a	3109		M. Friedmann i E. Ziege
40	821u	1568		Jan i Henryk Bernard Teepe		1452w	3945		Matylda Schweikert
42	821w	1527		Marja Wahlmann		1194	1102		Andrzej Lewandowski
44	821x	1185		Amalja Lehmann					i Mateusz i Bronisława Rutkowsy małż.
46	821y	1336	12 2	Cech rzeźników łódzk.					
—	821z	2089		"					
48	821aa	2352		Jan Stefanus					<b>Nawrot.</b>
50	821bb	3129		Anna Krajewska					Cyrkuł 3.
52	821cc	2447		Tekla Kochanowicz					
54	821dd	3130		Juljusz i Klara Kindermann małż.	1	541	1099	4 3	Roman Ritt
56	821EE	2236		August Engelbert Döring	1a	541a	2020		Berko i Czerna Sapir m.
58	821ff	1986		Olga, Woldem. Rob. Oskar i Olga Adela Töpfer	3	1290	1095		Melida Michel
60	821ffg	1986		Bracia Oswald i Bertold Kretschmer	5	1290 A	448		Rud. i Ida Schönborn m.
62	822c	2675		Henryk Markert	7	1291	310		Jan i Emilja Speidel m.
—	821 A	1512			9	1292	783		Ferdynand Paul
					11	1293	441		Ferdynand Albrecht
					13	1294	2251		Karolina Pfeiffer
					15	1295	1412		Mendel-Maks i Chudes-Helena Żurkowsy m.
					17	1296	1914		El.-Zelman Weitzmann
					19	1297	1915		Augusta Müller
					21	1298	2557		Ign. i Jul. Ruprecht m.
					23	1299	551		Feliks Drozdowski i Wacław Ereciński
2	—	—	12 8	Plac	25	1300	4422		Józef, Gustaw, Teodor i Amalja Schwarz
4	—	—		"	27	1301	593		Gmina Babtystów w Łodzi
6	—	—		"	29	1302	1770		Karol Gustaw Gräser
8	4023	4546		Gustaw-Adolf i Zelma-Wanda Heidrych małż.					

№ policyjny	№ hypot.	№ rejestru hypotecz.	Rew.		WŁASCICIELE	№ policyjny	№ hypot.	№ rejestru hypotecz.	Rew.		WŁASCICIELE				
			sądowy	siedlący					sądowy	siedlący					
31	1303	1940	4	3	Jul. i Luiza Sakowscy m.	10	1318	1751	4	4	Bracia Gustaw, Ferdynand i Fr. Paul.				
33	1304	863			Jul. i Paul. Faltzmann m.	12	1317	2265			Karol i Olga Weigelt małż.				
35	1305	1748			H. Weisiga i Augusta Weisiga SS-wie	14	1316	1524			Engelbert i Paulina Tischcher małż.				
37	1097a)	2463			Henryk Zirkler	16	1315	607			Gustaw i Augusta Schweikert małż.				
39	1097d)	2535			Ludwik Karol i Katarz. Wanda Schweikert m.	18	1314	615			Emil Hanke				
41	1097c)	2463			Juljusz Kaiser	20	1313	1098			Filip i Matylda Schweikert małż.				
43	1131e	4112	5	3	Antoni Müller	22	1312	511			Teodor Lessig, Eliza Marta Lessig i Klara-Eugenja Lessig				
45	1131a	4098			Amalja Wagner	24	1311	1097			Edward Poppel				
47	1131b	4099			Paul. Hille	26	1310	2108			Alfons Sewerin				
49	1131c	4100			Marja Rothe	28	1309	1011			Karol i Anna Hilpert m.				
51	1131d	4101			Robert Müllert	30	1308	834			Otto Stark				
53	1185a	1793			Amalja Wagner	32	1307	1096			Wilhelm Pladek				
55	1185b	1814			Wigda-Wiktor Littmer, Hermann Szajewicz i Tobiasz Okno	34	1306a	1242			Majer-Chil i Czaja-Helena Lenga małż.				
57	1185u	1865			August Wihan	36	1306	2618			Sammel Mejer				
59	1185d	3719			Karolina Klikar	38	1098	4187			Emanuel Meisner				
61	1185	1561			Józef i Alb. Bezdek m.	40	1130	3531	5	3	Moszek Aron i Frajda Ruchla Peter małż.				
63	1185	2042			Juljusz Aurich	42	1130B	1523			Wilhelm i Nat. Maurer małż.				
63	1232	1107			Zygmunt Jarociński	44	1130c	1414			Karol i Berta Wenske małż.				
65	665	496			Robert-Otto i Felicja-Walerja Hoffmann m.	46	1130d	1630			Natalja Pleschke				
67	907a	2942				48	1130e	2306			Oskar Pleschke				
69	—	—				50	1130f	1941			Matylda Janke				
71	907	2492			Eugenjusz Geyer	52	1130g	1739			Władysław Ditrich				
73	907e	4217			Abram Kwiat	54	1186	4601			Jerzy Jarsch				
75	907r	3661			Aleksander Kulesza	54	1846	4822			Jan-Robert i Berta Dreger małż.				
77	1176a	2227			Karol i Otylja Schultz małż.	56	1186a	2271			Aleksander i Antonina Nowiccy małż.				
79	1176d)	4272			Jul. i Am. Bernstein m.	58	1186f	2269			Markus Silberstein				
81	1176d	3960			Olga Schmechel	60	1186e	2270			Ad. i Em. Wekwert m.				
83	1176b	1307			Jakób Szymkowicz	62	12315	1334			Dan. i Em. Holtz małż.				
85	1314a	1288			Wilhelm Maurer	64	1231a	1392			Ida-Matylda "Eckert"				
87	1314b	2823			Józef Stanisław Makowski	66	1231D	1398			Hermann Richter				
89	1314c	3455			Teofil Włodarczyk	68	1231E	1857			Franc. Waguera SS-wie				
91	1314d	2847			Gustaw Kühn	70	1231	3323			Jakób-Menasse i Chuna-lja Mogk małż.				
93	1314e	4496			Fel. i Mar. Pawliccy małż.	72	11236	3939			Uger Ackerberg				
95	1314f	4497			Jan i Janina Tum małż.	72	1123b	3940			Karol i Olga Weinert m.				
2	540	172	4	4	Engelberg i Paulina Tischcher małż.	74	908a	2572				Plac			
2															Karolina Milaner
2															Jan i Olga Lesch małż.
4						1321	784			Rudolf i Laura-Ida Röhm-mer małż. Karol i Amalja Mogk małż.	76	1123r	3691		
6	1320	1243			Jan Wilhelm i Marja Richter małż.	78	—	—							
8	1319	3505			Ben. i Rach. Rosset m.	80	1311	1097							
						82	908e	4380							

№ policyjny	№ hypot.	№ rejestru hypotecz.	Rew.		WŁAŚCICIELE	№ policyjny	№ hypot.	№ rejestru hypotecz.	Rew.		WŁAŚCICIELE		
			sądowy	siedlący					sądowy	siedlący			
84	1794	4683	5	3	Czaja Kochański	37	1255 A	2429	5	3	Jul. i Flor. Beck małż.		
86								39	1257a	1827			Ad. i Mar. Strohbach m.
88						938fg	3410			41	1257c	1827	
90	938e	2370			Jan Jul. Albert i Ludwika Schaffer małż.	2	—	—		Plac			
92	938eD	4360			Jul. i Kar. Karsch małż. Karol i Linda Wende m. i Emma Karsz	4	—	—					
94	938a	1341			Ant. i Emma Littke m.	6	1298	1264			Gottfried i Em. Patuschke małż.		
96	1805f	3250			Jan-Antoni-Artur i Felicja Krakowscy małż.	8	1298i	2677			Franc. Schubert i Józef Markiewicz		
98	938b	2968			Elegjusz - Waldemar Schütz	10	1098b	915			Aron Rubinstein		
104	1219b	3776			Edward Marks	12	1098c	915			Fryderyk Drachenberg		
						14	559c	—			Plac		
						16	1269a	1894			Edward Marks		
						18	1316f	4497			Jan i Joanna Thum m.		
						20	—	—			Plac		
					<b>Nizka.</b> Cyrkuł 5.	22	1315a/1313a	4045			Majer i Chawa Fischmann małż.		
						24	—	—			Plac		
1	1277b	3443	6	8	Juljan Dąbrowski	26	—	—			"		
3	1277c	3423			Wanda Stark	28	1312a	—			"		
5	1277d)	4702			Leib Frankenstein i Szajna Grendel Dawidowicz	30	1297a	2289			Ignacy Knapski		
7	1277e)	4702			Psachia Katz i Szajna Liba Frankenstein	32	1325B	—			Juljusz Dibitsch		
9	1277f	2768			August Donat	34	1325a	1819			Konstanty Brzeziński		
11	1277g	3997			Abram-Lejb Edelbaum	36	1326b	3321			Gecel i Ruchla Rojza Wolf małż.		
13	1277h	3904			Icek Józef Katz	38	1326a	1693			Anna Karolina Zalbach		
15	1277i	2768			Chaim i Sura Herbst m.	40	1104d	2966			Gecel i Ruchla Rojza Wolf małż.		
17	1277k	2768			Abram i Ruchla Schultz małż. i Hersz-Mendel i Masza Fiedler małż.	42	1104	1167					
2	1276ab	3934			Fryderyk Adolf i Juljana Neumann m.								
4	1276c	3935											
6	1276de	3918											
8	1276fg	3918											
10													
12	1276h	2933			Antoni Józef i Paulina Lokwald małż.	1	239	610	6	6	Aleksander i Antonina Lipińscy małż.		
14						3	238	312			Zygmunt Jarociński		
16	1276i	3928				5	237	436			Edward Stegmann		
18	1276k	3702			Fajga Katz	7	236	198			Leizer Mendel i Estera Marja Seide małż.		
						9	235	3234			Abram Moszek Gottlieb		
					<b>Nowa.</b> Cyrkuł 3.	11	234	3400			Chil i Beila Chimowicz małż.		
1	1296	1914	5	3	Adolf Ludwik Müller	13	233	1826			Ezre i Sura Szykier m.		
3	1295a	3533			Aleksander Diering	15	232	40			Józef i Eugenja Siciemscy małż.		
5	1317a	2974			Rudolf Planer	17	232B	730			Szajna Ginsberg		
7	1294d	2742			Jan i Kaz. Arkuszewski	19	232A	256			C., Adolf, Paweł Bernard Dobranicki i Dor. Landau		
9	1294c	2738			Seweryn Karol Lipiński i Antoni Jan Radajewski	21	21 A	1039			Mich. i Sz. B. Frenkel m.		

№ policyjny	№ hypot.	№ rejestru hypotecz.	Rew.		WŁASCICIELE	№ policyjny	№ hypot.	№ rejestru hypotecz.	Rew.		WŁASCICIELE
			sądowy śledczy	śledczy					sądowy śledczy	śledczy	
23	21aa	2223	10	6	Józ. i G. Siciemscy m.	15	47 ai	2434	7	5	Ryfka Bajla Prussak i Da-
25	21B	1179			Moszka Majera i Mechli						wida Prussaka SS-wie
27	21f	989			Rohrman SS-wie	17	1629	3850			Dawid Lemel Kahane i
29	231	281			Mich. i Ester Orbach m.	19	1630/1	3372			Izr. Diament v. Dymant
					i Jakób i Freim Orbach	21	47de	3507			Samuel Bornstein
					małż.	23					Salomon Danziger
31	230 A	731			Bracia Szym. i Józef	25	1701	4160			Plac
					Cynamon						Abram i Dora Rosen-
					Szymon Cynamon						strauch małż.
33	230	631			Chaim Ber i Laja Lubo-	27	1702	4880			Aleksander Luc. Matis
35	229	521			chiński małż.	29	1703	4541			Mendel Kleinlehrer
					Moszek Aron i Toba Itta	31	1704	4542			Aron Jakóbowicz
					Oxenberga małż.		1704a	4543			Moszek Zarzewski
					Izr. i Est. Cynamon m.	33	1705	4035			Józ. i Teof. Lipowscy m.
					Józef Leib Gottlieb i	35	1706				Moszek - Juda i Fajga
					Aron Dreihorn	37	1707	4655			Markowicz małż. i Ma-
					Szm. Zajn. i G. Berger						sza-Cyrla Pacanowska
					małż.						Artem Czkwanow
10	12	435			Szlama Bern. Regens-	39	1708	4657			Hersz-Mordka Wieder-
					berg		1708a	4656			szal, Symcha Moszek
					Wolf i Beila Landau m.						Wiederszal i Estera B.
12	13	30			Juljusz Ernst Handke						Jankel Moszkowicz
14	14	4363			Bracia K. i O. Milgrom	41	1709	4144			Mar. Pinczewska
16	15	206	3	1	Mordka i Ryfka Czernie-	43	1710	4255			Izydor Abrutin i Zyg-
18	16	213			lewscy małż.	45		3833			munt-Josue Kaufmann
					Józ. i H. Siciemscy m.						Antoni Witkowski
					Leib Sz. i Fr. Goldberg	47	1712	4074			Izydor Abrutin i Zyg-
					małż.	49	1713	4033			munt Kaufmann
					Bracia Judka-Lewek i	51	1714	4033			Jakób Majer Hurwicz
					Henoch Werdiger	53		3833			Szaja i Laja Korenbrot m.
					Wolf i Laja Eisner m.	55					Patel i Ryfka Königsberg
					Chaskiel i Etta Witel-	57	1717	4126			małż.
					sohn małż.	59	1718	4126			Izydor Abrutin i Zyg-
					Ber. Jach. Waksberg m.	61	1719	4126			munt Kaufmann
					i Leib Mail. i Ryfka	63		3833			Abram - Jakób Sliwko-
					Neuhaus małż.	65	1721	4060			wicz i Abram - Icek
					Leib Mail. i Ryfka Neu-						Weissblum
					haus małż.						Salomon Dymant i Sru-
					Józ. i Hinda Flaks m.	67	1722	4060			Wulf Riza
					Nasanel Radzyner						Izydor Abrutin i Zyg-
											munt Kaufmann
					<b>Nowo-Cegielniana</b>	69					Józef Lipowski
					Cyrkuł 4.	71		3833			
						73					
						75					
1	47ab	2529	7	5	M. Silbersteina SS-wie	77	1727	4173			
3					Markus Fuks	79	1728				
5	47yz	2853			Szaja Ginsberg	81	1729				
7	47w	3729			Ed. i Hel. Heimann	83	1730	4518			
9	47cn	4005			Plac	85	1731				
11						87	1732				
13						89	1733				

№ policyjny	№ hypot.	№ rejestru hypotecz.	Rew.		WŁASCICIELE	№ policyjny	№ hypot.	№ rejestru hypotecz.	Rew.		WŁASCICIELE
			sądowy śledczy	śledczy					sądowy śledczy	śledczy	
91	1734	4580	7	5	Majer Siegelberg	68	1678	4140	7	5	Henoch-Hersz Prussak,
93	1735	4579			Karol Rudolf Krempf						Moszek Pinczewski i
95	1736	4566			Henryk Kunich						Moszek Silbermann
97						70		3833			Chaskel Glazmann i
99						72	1680	4127			Chaim Dawid Cateł
101		3833			Izydor Abrutin	74		3833			Juljusz Bleszyński
103						76		3833			Nuchim Weller
2	1505	2516			A.-T. I. K. Poznański	78		3833			Ludwik i Eleon. Fuchs
4	1506	2517			Chaja-Frajda Hak						małż.
6	1507	2518			Abram-Szmil Walfisch	80	1684				Józ. i Teof. Lipowscy m.
8	1509	519			A.-T. I. K. Poznański	82	1685	4035			
10	1509	2521			Mejlech-Hersz i Machla	84	1686				Leib i L. Habergürtz m.
					Lęczyce małż.	86		3833			Berta Teschich
12	1510	2520			Moszek Kleinlehrer	88		3833			Izydor Abrutin i Zyg-
14	1511	2663			Mendel Feffermann	90		3833			munt Kaufmann
16	1514	2522			Micherski	92		3833			Fajwel Kossowski i Ber
18	1515	4203			Szmul Szaja i Bajla	94		3833			Dobrzyński
					Wassermann małż.						Izydor Abrutin i Zyg-
20	1516	4378			Mejlech-Hersz i Machla	96		3833			munt Kaufmann
					Lęczyce małż.	98		3833			
22	1521	2526			Chaim-Majer i Hinda-	100		3833			
					Rozalja Weintraub m.	102		3833			
24	1522	2528			Chaim-Majer i Hinda-	104		3833			Dawid Szmulowicz
26	1523	3203			Rajzla Weintraub m.	106		3833			Nachman Gelade i Hersz
28	1524	3704			Sinowius-Selig i Franci-	108	1698	4034			Regirer
					szka Friedberg małż.	110	1699	4035			Józ. i Teof. Lipowscy m.
30	1525	4095			Franciszek Zakrzewski	112	1700				
32	1660	3977			Manasse i Brucha Pech-						<b>Nowo-Spacerowa.</b>
					wasser małż. i Rywen						Cyrkuł:
					i Dwojra Bratstein m.						od № 1-23 i od № 2-28-4
34	1661	4058			Moszek i Sura-Laja Gins-						od № 25-51 i od № 30-60-6
					berg małż.						
36		3833			Nuta-Majer i Chana Gu-						
					terbaum małż.						
38	1663	4895			Mendel Kleinlehrer	1	7466	3758	12	3	Amalja, Ferdynand, Wil-
40	1664	4889			Jenta - Fajga Sapiro i						helm i Joanna Fial
					Cyrla Rosenkrantz	3					Plac
42	1665	4684			Chaskel Bronowski	5	744B	1724			Ryszard Schweikert
44	1666	4685				7					Plac
46	1667	4686			Bracia Mendel i Chaskel	11	741a	4073			L. i R. Kindermann m.
48	1668	4872			Działowscy	13	740b	1284			Ernst Leonhardt i Ale-
					Izydor Abrutin i Bernard	15					ksander Wehr
					Dobranicki	17	739b	3534			Oswald Brenner
52	1670	4059			Godel Wygodski	19	748a	152			Niemieckie Gimnazjum
54		3833			Leib i Liba Habergürtz	21		525			A.-T. K. Bennich
56					małż.	23					
58	1673					25	735a	2533		4	Emil i Jadw. Helena Ei-
60	1674	4035			Józ. i Teof. Lipowscy m.						sert małż.
62	1675					27	733b	2179			Reinhardt i Anna-Marta
64	1676	4036			Max i Estera Herzberg						Dressler małż.
66	1677				małż. i Lemel i Salo-	29	743 w	3437			Aniela Rothert
					mea Herszberg małż.						

№ policyjny	№ hypot.	№ rejestru hypotecz.	Rew.		WŁASCICIELE	№ policyjny	№ hypot.	№ rejestru hypotecz.	Rew.		WŁASCICIELE
			sądowy	siedzący					sądowy	siedzący	
31	742	385	12	4	Karol Reimund Eisert, Emil Albert Eisert i Olga Schultz	44	738	2058	12	4	A.-T. „Krusche i Ender“
33	—	—	—	—	Plac	46	739	2058	—	—	„Amalja Alma, Marja Alwina, Bertold Rejnold, Br.-Fel., Helena Gert-ruda, Luiza Matylda i Gotfr. Alb. Steigert rodzeństwo
35	—	—	—	—	Plac	58	730	1921	—	—	
37	738a	2530	—	—	Cezar-Ryszard Schweikert	60	730	1921	—	—	
39	758a	1017a	—	—	Wilhelm Prieser	—	—	—	—	—	
41	—	—	—	—	Plac	—	—	—	—	—	
43	—	—	—	—	„Gustaw Berewald	—	—	—	—	—	
45	—	—	—	—	Plac	—	—	—	—	—	
47	—	—	—	—	Stanisław i Matylda Heiman małż.	—	—	—	—	—	
49	731B	1407	—	—	Gustaw Falzmann, Marja Krusche, Natalja Falzmann i Olga Falzmann	1	627c	1080	6	2	Wilhelm Schepe
51	729A	966	—	—	Zygmunt Jarociński	3	1069b	3441	—	—	Abel i Elżbieta - Bina Słomniccy małż.
2	759	2812	3	—	Ed. i Helena Heimann małż.	5	1068B	1546	—	—	Apolinary Kepalski
4	747	634	—	—	Ernst Leonhardt	7	1067	2347	—	—	Pinkus-Józef i Ruchla-Dawidowicz m. i Szum-sie - Samson i Frymet Poznański małż.
6	747a	3453	—	—	Amalja, Ferdynand, Wilhelm i Joanna Fial	9	1066b	1591	—	—	Jan Trullaj
8	748a	152	—	—	Robert i Emma Schweikert małż.	11	1065b	3230	—	—	Moszek-Chaim i Ruchla-Laja Horowicz
10	746a	3738	—	—	Plac	13	1064b	4082	—	—	Reinold Benke
12	786	1017	—	—	Adolf - Gustaw - Adolf i Marja Kindermann małż.	15	1063b	2905	—	—	Lejzer i Sura-Hendel Hecht małż.
14	—	—	—	—	Karol Reimund Eisert, Emil Albert Eisert i Olga Schultz	17	1062b	4041	—	—	Henendla Lausberger
16	734	1723	—	—	Juljusz-Robert i Klara-Alwina Kindermann m.	19	889c	4690	—	—	Andrzej i Katarzyna Reliszka małż.
18	742	385	—	—	Lewek Jakubowicz	21	1061h	1989	—	—	Jakób Süßmilch
20	74(va)	4073	—	—	Leiser i Chana - Bajla Gutstadt m.	23	1060x	—	—	—	Andrzej i Katarzyna Reliszka małż.
22	741	—	—	—	Adolf i Emma Klara Marja Neumann m.	25	1059b	3381	—	—	Gustaw i Flor. Eck m.
28	737	786	—	—	Roz. Heine, Kl. Richter, Jul. Nippe, Fryderyk-Wilhelm Nippe, Otto Gustaw Nippe, Oskar Nippe i Anna-Karolina Schweikert	27	1059c	4044	—	—	Oskar Dressler
30	745a	1576	4	—	Florjan Jarisch	29	1058b	2933	—	—	Rudolf Frost
32	735	438	—	—	Karolina Matylda Lahmert i Oskar Ad., Jadwiga Matylda, Rudolf Alfred i Karol Wilhelm, Bernhard Lahmert rodz.	31	1058	2948	—	—	Samuel Koschmieder
34	743	279	—	—	—	33	1057	—	—	—	Józef i Marjanna Matjaszewscy małż.
36	733	789	—	—	—	35	1056d	3151	—	—	Rudolf i Olga Süßmann małż.
38	732ab	612	—	—	—	37	1056a	3500	—	—	Józef i Helena Włodarscy m. i Karol i Olga Grundmann m.
			—	—	—	39	1055a	3490	—	—	Jan Günter
			—	—	—	41	1054ab	3263	—	—	Juljusz Stanisław Blumenthal, Czesława Blumenthal i Ludwik Meilert
			—	—	—	43	1054ln	3711	—	—	Józef Koch
			—	—	—	45	—	—	—	—	Leopold Erdmann
			—	—	—	47	1053p	3298	—	—	
			—	—	—	49	1052	—	—	—	

№ policyjny	№ hypot.	№ rejestru hypotecz.	Rew.		WŁASCICIELE	№ policyjny	№ hypot.	№ rejestru hypotecz.	Rew.		WŁASCICIELE
			sądowy	siedzący					sądowy	siedzący	
51	1799	4711	6	2	Wilhelm Franc. i Moszek Hersz Olstein	52	893	2163	6	2	Szlama i Hata Frydman małż. i Icek i Ruda Fiszer małż.
53	1050c	3031	—	—	Jan Engelbrecht	—	—	—	—	—	Ferdynand Hoffmann
55	1050eh	3056	—	—	Krystyna Matzke	54	1050	—	—	—	Wilhelm Seidel
57	1049a	3924	—	—	Teodor Steigert	56	1050a	2298	—	—	Mojżesz-Chajm Halpern
59	1048	2651	—	—	Mejer Friedenbergl	58	1049c	4287	—	—	Boruch Freudenberg, Basza Lifschütz, Liba Ros-senblatt i Riwa Freuden-berg
61	—	—	—	—	Plac	60	1048	2651	—	—	Plac — Karol Somya
63	—	—	—	—	„	—	—	—	—	—	„
65	1047	3146	—	—	Jakób Sadowski i Józef Friedenstab	62	—	—	—	—	„
67	1046d	2794	—	—	Edward Kirsch	64	—	—	—	—	„
69	1046c	2334	—	—	Jan i Franciszka Pokrzy-wa małż.	66	—	—	—	—	„
71	1045	1714	—	—	Wojciech i Marjanna Ła-wniccy małż.	68	1046ab	3108	—	—	Adolf Bessert
73	1044	2003	—	—	Karol-Wilhelm Fischer	70	1046	—	—	—	Andrzej Mikołaj i Broni-sława Nowiński małż.
2	827G	1932	—	—	Enoch Steinschneider	72	1045	1714	—	—	Winc. i Kat. Rewicz
4	1069a	1878	—	—	Ignacy Kazek i Citron małż.	74	1045d	3976	—	—	Reinold Fischer
6	1068a	1825	—	—	Icek-Józef Gärtner	76	1044m	4608	—	—	Reinhard-Bogum. Müller
8	1067	—	—	—	Plac	78	1044	003	—	—	Anna Heister
10	1060c	3106	—	—	Ign. i Ber. Burezyńscy małż.	80	—	—	—	—	Plac—Karolina Wolanek
12	1065a	3229	—	—	Józef i Stanisława Ła-zuchiewicz małż.	—	—	—	—	—	
14	1064a	1851	—	—	Adolf i Paulina Mogdans małż. i Leopold i Anna Kerscher małż.	—	—	—	—	—	
16	1063a	2946	—	—	Jan i Ottylja Pili małż.	—	—	—	—	—	
18	1062	1722	—	—	Dawid Moszek i Chana-Brandel Friede m.	—	—	—	—	—	
20	889b	4491	—	—	Pinkus i Sura Hochman małż.	—	—	—	—	—	
22	1061e	2894	—	—	Icek Leib Regenbaum i Abram Henzel Frenkel	1	1	—	11	5	Magistrat
24	1060h	2226	—	—	Fryderyk i Anna Cern małż.	2	2	73	—	—	Kazim. Kar. Leinweber
26	1059	2318	—	—	Abram Aron i Rochma Goldberg małż.	3	3	161	—	—	Resz i Rozalja Szmulo-wicz małż.
28	1059c	2896	—	—	Teodor Leopold i Kat. Cecylja Braun m.	4	4	72	—	—	Juljusz Halftstein
30	1058d	2413	—	—	Ire i Laja-Perla Czerni-kowscy małż.	5	5	3	10	5	Marjan Luba
32	1358ab	4583	—	—	Józef i August Matejko małż.	6	6	290	—	—	Rudolf Keller
34	1057l	3959	—	—	Wawrzyniec Banaszczyk	7	7	2	—	—	Isser-Hersz i Paulina Schwartz m.
36	1056e	3054	—	—	Rejn. i Emma Nippe m.	8	8	4464	—	—	Moszek-Aron i Tauba-Itta Orenberg małż.
38	1056e	3054	—	—	Zofja Józwicka	9	239	6	11	6	Aleksander i Antonina Lipiński małż.
40	1055b	3212	—	—	Plac	10	240	155	—	—	Lejb i R. Lubiński m.
42	1055c	3213	—	—	„	11	241	4232	—	—	Bracia Mendel i Lipman
44	1053a	4418	—	—	„	12	242	—	—	—	Dobrzyńscy
46	—	—	—	—	„	13	243	—	—	—	Halle miejskie
48	—	—	—	—	„	14	244	—	—	—	„Magistrat”
50	1051	1152	—	—	Hermann Szymoch	—	—	—	—	—	

**Nowy-Rynek.**

Cyrkuły:  
od № 1-3 i od № 2-4 = 4.  
od № 5-7 i od № 6-8 = 2.  
od № 9-11 i od № 10-12 = 3.  
№№ 13 i 14 = 1.

№ policyjny	№ hypot.	№ rejestru hypotecz. sądowy	Rew. śledczy	WŁASCICIELE	№ policyjny	№ hypot.	№ rejestru hypotecz. sądowy	Rew. śledczy	WŁASCICIELE	
										№ rejestru hypotecz. sądowy
				<b>Nowy-Świat.</b>	29	64k	987	3	7	Wilhelmina Kröning
					31	64i	1042			Karol Gustaw i Wilhelmina Kröning m.
					33	64M	—			Hermann Gehlig
					35	65N	—			Izrael Poznański
—	4202	—		Aleksander i Bronisława Nowakowscy małż.	37	64bc	3941			Mateusz i Ewa Klose-Klausa małż.
—	4203	—		Piotr i Marjanna Suscy małż.	39	—	—			Dom cmentarza katolick.
					41	—	—			Dom cment. prawosław.
					43	—	—			Dom cment. ewangelick.
				<b>Odeska.</b>	2	14	4363	10	1	Juljusz Ernst Handke
				Cyrkuł 5.	4	284	201			"
					6	285	720			Fryderyk i Ludwika Bernhardt małż.
					8	286	457			S. Bein i Majer N. Joskowicz
1	1090	—	6	Adolf Wagner	10	287	424			Moszek i M. Olstein m. i Ojzer i Perta Kerstein m.
3	1090	—		M. Baumholtz	12	287a	4242			Bracia Mordka i Hersz Ber. Bermann
2	1090	—		"	14	288	1599			Bracia Stanisław i Fr. Pałaszewscy
4	1090	—		"	16	289	480			Izrael Poznański
6	1090	—		Karol Kramer	18	63bb	2235	10	1	Wigdor i Szlama-Rubin Górkiewicz
8	1090d	899		Franciszek Pacak	20	63B	679			Kościół kat. św. Józefa
10	1090	899		Stanisław i Luceja Banaszak małż. i Józef i Marjanna Gurscy m.	22	—	—			Akc. Tow. I. K. Poznański
12	1090	—		Samuel Ryst	24	64df	1836			Izrael Poznański, Akc. Tow. I. K. Poznański i Kasa m. Łodzi
					26	63g	2546	3	7	Leona Poznańska, Bracia Ignacy, Hermann, Karol i Maurycy Poznańscy, J. Lewińska i A. Hertz
				<b>Oficerska.</b>	28	63φ	1115			Stanisław Kassalski
				Cyrkuł 2.	30	63l	2731			N. i Fr. B. Wieluńscy m.
—	90dd	3725	3	Golda Laja Neumann	32	62-66m	2842			Izrael Poznański
					34	63φφ	2141			Karolina Lubienicka
					36	63	—			Fryder. i Em. Finster m.
					38	63p	3838			Izrael Poznański
					40	63a	1850			Icek Blaszkowski i Abr. Moszek i Chana-Laja Goldberg m.
					42	63x	2484			Antoni Joachimski
1	15	206	3	Bracia Kasriel i Ojzer Milgrom	44	63T	—			Marcin Schacht
3	295	571		Bracia Hermann i Ryszard Gehlig	46	64	—			Abel i Elżbieta - Bina Słomniccy m.
5	294	4417		Antonina Sudra i Tomasz Sudry SS-wie	48	64u	2810			Ernst Wieczorek
7	292	42		Bank Handlowy w Łodzi	50	63w	—			Plac—Józ. Marcinkowska
9	293	43		" " " "	52	—	—			Karol i Marta Olga Hagen małż.
11	291	43		" " " "	54	61π	3442			Stefan Waleński
13	290	4029		Hersz i Roza Sachs m.	56	64cc	—			
15	64	125		Akc. Tow. I. K. Poznański						
17	64a	125		"						
19	64b	2209		Izrael Poznański						
21	64nzzc	1881/2		Akc. Tow. I. K. Poznański						
23	288a	1283		"						
25	64oo	4391		Leopold Albert Dikow i Natalja Emilja Weigold						
27	64i	1942A		Akc. Tow. I. K. Poznański						

№ policyjny	№ hypot.	№ rejestru hypotecz. sądowy	Rew. śledczy	WŁASCICIELE	№ policyjny	№ hypot.	№ rejestru hypotecz. sądowy	Rew. śledczy	WŁASCICIELE	
										№ rejestru hypotecz. sądowy
58	64c	2151	3	7	25	1086b	—	6	2	Plac
					27	1086a	—			"
					2	—	—			"
					4	—	—			"
60	64dd	4392			6	1087f	4669			Oskar Weidner i Oskar Pacak
62	64rr	3771			8	1087fg	4093			Emilja Krüger
64	64	—			10	1087e	3517			Rein. i Paul. Lange m.
66	64B	—			12	1087d	2949			"
68	64LB	—			14	1087c	3690			"Franciszek" Wacławik
70	64aaa	1896			16	1087b	3689			Ludwika Stefanja Gabler
					18	1087a	2949			Rejnold i Paulina Lange małż.
				<b>Olgińska.</b>						
				Cyrkuł 3.						
1	1822	4782	2	6						<b>Ozorkowska.</b>
3	—	—								Cyrkuł 5.
2	8a	3870			1	1003	2732	6	2	Mazia Izrael Salmann
4	86	3871			3	1003a	3818			Fanni Jung
6	8w	3578			5	10036	3915			Paweł i Fr. Zieleziński małż.
8	8r	3963			7	1003c	2732			Gottlieb Albrecht
10	8d	4223			9	1003d	2816			Gottlieb i Amalja Vogel małż. i Gottfried-Emil Vogel
12	8e	3861			11	1003e	—			Adolf Schultz
14	8π	4340			13	1003f	—			August Peiser
					15	1003g	—			"
					17	1003h	—			Henryk Mitke
					19	1003i	2732			
					21	1003k	2732			
					23	1003l	—			
					25	1003m	—			
					27	1003n	—			
					29	1003o	—			
					31	1003p	—			
1	1086o	1811	6	2	33	1003r	—			
3	1086u	3607			35	1003s	—			
5	1086m	3805			37	1003t	—			
7	1086l	4776			39	1003u	—			
9	1086k	3396			41	1003v	—			
11	1086i	3395			43	1003w	—			
13	1086h	3770			45	1003x	—			
15	1086g	3583			47	1003y	—			
17	1086f	3338			49	1003z	—			
19	1086e	4109			51	1003aa	—			
21	1086d	—			53	1003ab	—			
23	1086c	3986			55	1003ac	—			
					57	1003ad	—			
					59	1003ae	—			
					61	1003af	—			

№ policyjny	№		Rew.	WŁAŚCICIELE	№ policyjny	№		Rew.	WŁAŚCICIELE
	hypot.	rejestru hypotecz. sądowy śledczy				hypot.	rejestru hypotecz. sądowy śledczy		
2	1001	3608	6 2	Regina Roth i K. Kleiber	15	47ad	3170	7 5	Józef - Mendel i Hinda
4	1001a	2732		Henryk Mitke, Gustaw	17	47ae	2893		Schweggold małż.
				Märtn i Ad. Wolken-	19	—	—		Boris Waks
				stein	21	—	—		Plac
6	1001b	3009		Edward i Emilja Szefer	23	1518	2523		"
				małż.					Hersz-Ber i Chana Ka-
8	1001c	2732		Osmolski					mionka
10	1001d	2732		Jul. i Kat. Neimann m.,	25	270tt	3810		Bracia Jegor i Aleksan-
				Adolf i Ot. Piltz m.					der Bogdanow i Jan
				i Jan i Marja Kapuś-	27	270u	1314		Speidel
				ciński małż.					Tobjasz i Estera Finkel-
12	1001e			Henr. Mitke, Gust. Märtn	29	270w	1312		haus małż.
14	1001f				i Ad. Wolkenstein	31	786z	2308	
16	1001g	2732							czyk małż.
18	1001h			Józ. i Paul. Glaser m.	33	786u	1573		Jakób-Szyja i Sura-Nacha
20	1001i	2732				35	787l	1638	9 4
22	1001k			Henr. Mitke, Gust. Mär-	37	788t	1473		Karol Matz
24	1001l	2732			tin i Ad. Wolkenstein				
26	1001m			Leib Moszek Schmidt		39	788s	2568	
28	1001n	3029				41	789n	3790	
30	1001o			Henr. Mitke, Gust. Mär-					Sapir małż.
32	1001p	2732			cin i Ad. Wolkenstein	43	788o	2795	
34	1001r								Gustaw i Amalja-Laura
36	1001s			Józef Petrak	45	—	—		Ryszak
38	1001t	2732			Henr. Mitke, Gust. Mär-	47	788n	2307	
40	1001u			tin i Ad. Wolkenstein		49	789ef	2204	
42	1001v				Adolf Buchholtz	51	795p	2233	
44	1001w	2732		Henr. Mitke, Gust. Mär-		53	792D	3921	
46	1001x				tin i Ad. Wolkenstein	55	795oo	3479	
48	1001y	2732		Józef Petrak		57	794m	2072	
50	1001z					59	793h	1972	
52	1001aa			Henr. Mitke, Gust. Mär-	61	—	—		gowscy m.
54	1001ab				tin i Ad. Wolkenstein	63	796F	1294	
56	1001ac	2732				65	798de	1688	
58	1001ad			od № 1-101 i od № 2-84-4.	67	801d	2765		Cale i Ryfka Chwat m.
60	1001ae				" " 103-113 i " " 86-100-6.	69	802d	2672	
62	1001af					71	803d	2342	
					73	—	641		Karol - Rudolf i Wilh.
					75	—	—		Berta Probst małż. i
					77	804ii	2730		Rozalja Klaus
					79	805d	3558		Plac
									Józef Barski
									Eljasz-Lejb Dawidowicz
									Emma Kraft
									Józef i Rom. Wal. Barscy
									małż
									Józef Wawersig i Wawer-
									sig rodz.
									Plac
									Izrael Mordka Luxemburg
									Józ. i Rom. Barscy m.

**Pańska.**

Cyrkuly:  
od № 1-101 i od № 2-84-4.  
" " 103-113 i " " 86-100-6.

**Paryska.**  
Cyrkuł 5.

№ policyjny	№		Rew.	WŁAŚCICIELE	№ policyjny	№		Rew.	WŁAŚCICIELE
	hypot.	rejestru hypotecz. sądowy śledczy				hypot.	rejestru hypotecz. sądowy śledczy		
81	807a	2648	9 4	Dawid i Estera Gitla	40	795t	3074	9 4	Ojzer i Nacha-Laja Cy-
				Chojnaccy i Lejbi Sura-					namon m.
				Ruchla Kifer	42	795n	4007		Moszek Mordka Kwiat
83	812n	2093		Abram-Icek Salomonow-	44	794d	3180		Szlama Fuks
				wicz	46	796u	1396		Olga-Marja Weber, Wanda,
85	809a	2254		Lejb i Ella Głowiński					Marta-Helena i
				małż.					Artur-Pawel-Benjamin
87	810x	2577		Zygm. Muncjusz i Alfred	48	796dd	4016		Wolf
				Oskar Hessen					Bracia Moszek, Berysz-
89	813hi	2803		Marceli i Antonina Kar-					Bujrysz i Abram Piotrkow-
				waciński m.	50	794bc	1924		scy
91	814i	2219		Jul. i Jul. Drewic małż.	52	800a	3513		Eljasz Pański
93	815d	3193		Józef Wentzel	54	803c	3231		Karol i Emma Prusse m.
95	816u	2579		Jan i Augusta Markis m.	56	804L	647		Lejbus i Chana-Marjem
97	8176	1435		Schulz Zachariasz Stams					Wislicy m.
99	818oa	3788		Rejnold-Karol i Emilja	58	805c	3493		Herm. i Mar. Schultze m.
				Dazler małż.	60	—	—		Icek Cohn
101	819n	1567		Henryk i Emma Matylda	62	806r	2256		Jul. i Paul. Zistel m.
				Erb małż.	64	812m	1604	12 4	Abr.-Icek Salomonowicz
103	821h	2675		Br Wład. i Izr. Przygoda	66	810a	1823		Franc. i Marja Weigt m.
105	—	—		Plac	68	811k	1416		Oswald Marek
107	824d	2818		Salo Krotoszyński	70	813FG	—		Ant. i Bron. Paszczyński
109	826d	3712		Wilhelm Sommer	72	—	—		małż.
111	829m	1759		Gustaw Robert Miller	74	815u	4247		Albert Zielke
113	—	—		Plac	76	818u	1598		Plac
125	875es	4481		Stanisław - Emil Anger-	78	819M	1125		Gustaw Kintzel
				stein	80	—	—		Adam i Alfr. Stanecki m.
2	830z	1862	7 5	Ludw. Krauze, Jul. Hau-	82	821g	1876		Jufjan i Bronisława Tu-
				ser, Mat. Roder, Fryd.,	84	821aab	3159		szyński m.
				Rejnold i Gustaw Hau-	86	828kimu	1668		Jan i Marja Rückert m.
				ser i Krauze rodz.	88	820e	2060		Rein. i Ida Pusch małż.
4	320rrr	1403		Józ. i Ant. Skemski-					Jan Kammerer
				Skemski	90	871	1010		Akc. Tow. suk. mann.
6	320la	2782		Jakób Lande	92	—	—		"Leonhardt, Welker i
8	54k	1707		Gollt. i L. Schmidke m.	98	834f	4475		Girbardi"
10	—	—		Plac					Leopold i Olga-Erna Lo-
12	—	—		Wolf Millich					rentz m.
14	47an	2613		Jozef i Estera Hana Pru-					Plac
16	47R	3123		szynowsy m.					Ferdynand Schmidt
18	47s	3218		Józef-Naft. i Dwojra-Mar-					
				Posnersohn m.					
20	47cn	4005		Ed. i Hel. Heimann m.					
22	1511	2663		Mendel Fefermann					
24	1513	4712		Majlech-Hersz Łeczycki					
26	—	—		Plac Poznańskiego					
28	270p	1328		Emil Eisert	1	1263a	3424	6 8	Juljusz-Aleksand. Omen-
30	270t	1327		Rudolf Keller	3	1263c	2969		zetter
32	—	—		Plac					Karol Ad. i Adela Böhme
34	786M	2081		Rudolf Keller					małż.
36	788M	2839	9 4	Jankiel Kremer					Rob. i Marta Böhme m.
38	793i/788i	2788		Ruchla-Laja Schösser	5	1263	—		





№ policyjny	№ hypot.	№ rejestru hypotecz.	Rew.		WŁAŚCICIELE	№ policyjny	№ hypot.	№ rejestru hypotecz.	Rew.		WŁAŚCICIELE		
			sądowy	śledczy					sądowy	śledczy			
17	1034	3750	6	2	} Jakób-Aleks. i Marjanna Skarzyńscy małż. Lucyna Anna Bronisława Chlebowska Adolf i Emilja Pławińscy małż.	48	1036	3750	6	2	} Wacł. i An. Portych m.		
19	1034	3750				50		54					
21						52							
23	1034	3750											
25	1034	3750			Michał i Marja Brenowscy małż.								
27	1034	3750			} Majlech-Hersz Łęczycki	4101	4708	9	4	Fryderyk Fiedler i Henryk Gottlieb Fiedler			
29						4175	4869			Walenty i Marjanna Golembiewscy m.			
31						4066	4634			Antoni i Katarzyna Przybył m.			
33	1034	3750			Robert Just i Emil Kowalski								
35	1034	3750			Wacł. i Ant. Portych m.								
37	1034	3750			} Salomon Danziger	4068	4635			Franciszek Kozła			
39						4069	4636			Ferdynand i Wanda Lange m.			
41						4070	4637			Jan i Berta-Paulina Fuks małż.			
43	1034	3750			} Majlech-Hersz Łęczycki	4071	4638			Marcin i Olga Lange m.			
45						4072	4639			Paweł i Otylja Pospiszyl małż.			
47	1034	3750			} Józ. i Mar. Kalinowscy małż.	4073	4640			Jan i Justyna Kostecey małż.			
49						4074	4641			Paweł i Helena Zoner małż. i Aleksander i Helena - Marjanna Zoner m.			
51						4067	4642			Jan Szymiol			
53	1036	3750			Gustaw Gerner								
2	1036a	4447			} Szmul i Marjem - Cirła Warszawscy m. i Lewin Kaszjan	4074	4641			Magistrat			
4						4075	4642			Karol Klukow			
6	1036bc	4611			Angust i Dorota Danielewscy małż.								
8	1036d	3750			} Klem. i Marja Eckert m. i Emma i Luiza Kessler siostry	1	1	11	5	Fajga Rappeport			
10						283	3683			Dawid Lande i Zygryd Lande			
12	1036	3750			Wacł. i An. Portych m.								
14	1036	3750			} Herm. i Marja Pasch m.	281	321			Lebel Saehs i R. Kempńska			
16						282	2536			Akc. Tow. K. Scheibler			
18						281	321			Marja Peter i Gustawa Peter SS-wie			
20	1036	3750			Daniel i Anna Kühn m.								
22	1036	3750			} Majlech-Hersz Łęczycki	278	103			Aleksy Drowing i Aleksander Milker			
24						277	276						
26						280	122						
28	1764	4600			} Ignacy i Wanda Blachowscy małż.	7	281						
30						282	2536						
32	1036	3750			Wacł. i An. Portych m.								
34	1036	3750			Wilhelm-Karol Zaupar								
36	1036	3750			Józ. i Mar. Kalinowscy małż.								
38	1036	3750			Wacł. i An. Portych m.								
40	1036	3750			Majlech-Hersz Łęczycki								
42	1036	3750			} Józ. i Mar. Kalinowscy m.	11	278	103					
44						13	277	276					
46	1036	3750			Wilhelm i Natalja Hundt małż.								

**Piękna.**  
Cyrkul 6.

**Piotrkowska.**

Cyrkuly: od № 1-127=4.  
od № 129-309 i 162-300=6.  
od № 2-160=3.

№ policyjny	№ hypot.	№ rejestru hypotecz.	Rew.		WŁAŚCICIELE	№ policyjny	№ hypot.	№ rejestru hypotecz.	Rew.		WŁAŚCICIELE
			sądowy	śledczy					sądowy	śledczy	
17	275	1252	11	5	Tadensz i Konst. Werner i Bronisław Zieliński	85	787	962	9	4	Edward Kindermann
19	274	292			Berek Seibert	87	766	461			Henr. i S. Schwalbe m.
21	274a	289			Sara-Sura Belin	89	765	140			Karolina Wilh. Gärtner
23	273A	307			August Landau, B. Laska, Salomon, Salka Sura, Reg. i Dorota Landau	91	764	194			Stanisław Sammel Krol
25	273	294			Dawid Belin, Fajga Zausmer i Ruchla Goldmann	93	763	2636			Bracia Wal. St. i Józef Kopczyńscy i Jadwiga, Marja i Stefan Karol Kopczyński rodz.
27	272	825			Wilh. Maischatza SS-wie	95	762	600			Michał Ulrichs
29	271	818			Wilh. Landau, dom bankowy	97	761	474	12	4	Edward Lungen
31	270	244			Sender i Estera-Sura m.	99	765	479			Szymon Goldblum
33	269	519			Dyszke-Dyszkin	101	759	439			Jakób Hoffmann
35	268A	509			Bracia Abram i Mojżesz Wolf Joskowicz	103	758	247			Maurycy i Augusta Sprzączkowsky małż.
37	268	419			Franc. Schimmel	105	757	525			Akc. Tow. Karol Bennich
39	267	374			Dawid Szmulewicz	107	756	3894			Henr. i An. Saehs małż.
41	266	575			Bracia Wolf i Majer Eisner	109	755	340			Fajga Magazanik
43	265	758			Robert Weyrauch i Chaim Mendel Winter	111	754	1161			Abram-Dawid i Marjem Eisner małż.
45	264	3283	9	4	Amram - Jakób i Estera Reissman małż.	113	753	304			Albert Böhme
47	786	380			Sz. i Chana Wiśliccy m.	115	752	4049			Fejtel i Chana Wolf m.
49	785	2437			Ryfka Bajla Prussak i Daw. Prussaka SS-wie	117	751	4355			Abram Moszek i Frajndla Kohn m.
51	784	368			Leona Poznańska, Bracia Ignacy, Hermann, Karol i Maurycy Poznańscy, Joanna-Anna Lewińska i Anna Hertz	119	750	2312			Jarociński Albert
53	788	367			Mina Konstadt	121	749	992			Pawła Ramischa SS-wie
55	782	3359			Albert vel Wilhelm Albert Dittrich	123	748	1609			Jakób Wojdystawski
57	781	4075			Ryski Bank Handlowy	125	747	634			Ed. i Hel. Heimann m.
59	780	369			Jakób i G. Warchiwker małż.	127	746	4219			Amalja i Ferdynand Fijał Joanna Agnieszka Hezter
61	779	237			Markus Kohn	129	745	447			Teodor i Ernestyna Steigert małż.
63	778	225			Bern. i Paul. Eisner m.	131	744	123			Oskar-Ojser - Menachem i Róża Ruchla Prussak małż.
65	777	2084			Sz. i R. Rosenblatt m.	133	743	4425			Teodor - Albert i Olga Steinert małż.
67	776	790			Emil i P. Freudenberg m.	135	742	355			Karol-Rajmund Eisert
69	775	363			Szmul Lewek i Manem Haskel małż. i Eljasz i Nauma Haskel małż.	137	741	4073			Juljusz - Robert i Klara-Alwina Kindermann m.
71	774	839			Juljusz Pfeifer	139	740	2253			Ryfka Bajla Prussak i Daw. Prussaka SS-wie
73	773	514			Fejtel i Laja Landau m.	141	739	2058			Akc. Tow. Krusche i Ender w Pabjanicach
75	772	3233			Gustaw Wertschitzki	143	738	2058			Bracia Szl. i Maks Jakubowicz
77	771	838			Maksymilian Goldfeder	145	737	786			Robert i Em. Schweikert małż.
79	770	316			W. Lehmann	147	736	1017			Adolf i Emma Klara Marja Neumann małż.
81	769	3857			Abram Dawid Eisner	149	735	438			Adolf vel Gustaw Adolf i Marja Kindermann m.
83	768	1004			Jakób i C. Wiśliccy m.	151	734	1723			Florjan Jarisch

№ policijny	№ hypot.	№ rejestru hypotecz.		WŁAŚCICIELE	№ policijny	№ hypot.	№ rejestru hypotecz.		WŁAŚCICIELE	
		sądowy	siedlcy				sądowy	siedlcy		
155	732	612	12	Karolina Matylda Lahmert i Bracia Rudolf Alfred i Karol Wilhelm Lahmert	217	701	379	12	2	Akc. Tow. J. John w Łodzi
	732a			219	700					
	732b			221	699					
	732c			223	698					
157	731	1016		Leop. i Marta Ginter m.	225	697	2954			} A. i M. Lutrosiński m.
159	730	1921		Amalja, Alma, Marta Alwina, Bertold, Rejnold, Bruno, Felix, Helena,	227	697	2954			
161	729	728		Bruno, Felix, Helena, Gertruda, Luiza, Matylda i Gottfryd Albert Steigert rodz.	229	696	527			} Em. Semelke i Am. Mogk
					231	695	578			
					233	694	670			} Jakób Steigert
					235	693	1160			
					237	692	1594			} Markus Silberstein
					239	691	1559			
163	728	722		Józef Meisner	241	690	—			} Łódzkie Tow. Spiewackie
165	727	50		Kasriel i Ryfka Milgrom małż.	243	689	112			
167	726	2353	12 2	Fischel i Sura Karnowscey małż.	245	688	1367			} Salomon-Majer-Maks Rosenblatt
					247	687	637			
169	725	1555		Juljusza Müllera SS-wie	249	686	577			} Samuel Szmul Borustein Szapsia Eizner
171	724	277		Bracia Adolf, Gustaw, Oskar, Paweł i Ryszard Gottfryd Daube i Berta Sandner	251	685	520			
173	723	382		Berko-Boris i Rebeka Spreiregen m., Jakób-Dawid Rosenblatt i Aron-Józef Rosenblatt	253	684	4710			} Edward i Em. Bayer m. Władysł. Krzyżanowski Ferd. Endego SS-wie Ferdyn. i Emma Specht małż.
					255	683	1246			
175	722	2769		Otto-Jan Schultz i Akc. Tow. „Adolf Daube“	257	682	319			} Selman Salomonowicz Karol Scheibler Teodor Seiler R. Ewald
					259	681	576			
	722a	2770		Maks Fischer Rud. i Ida Eisner małż.	261	680	2461			} Abram-Aron i Pessa Łęczycy m. Oscher Cohn
					263	679	118			
177	721	153		Br. Leonh. i Alfr. Krusche	265	683-685	9280			} Oskar i Paul. Rynow m. Tow. budowy domów „Betania“
179	720	245		Dawid Rosenthal	267	682	—			
181	719	2284		Józef i Emma Meyer małż.	269	661	108			} Zygmunt Meisner Marja Heidrich Parafja kościoła Ewang. Augsb. Św. Jana Ryszard Geyer Karol Schultz Wilh. Königa SS-wie Akc. Tow. Louis Geyer Franc., Józef i Władysław Scharf i Ant Marczyński
					271	660	2479			
183	718	1204		Maksymiljan Szyffer v. Heimann Markus	273	659	1490			} Louis Geyer
185	717	638		Icek-Majer i Cywia Wojdyslawscy m.	275	658	109			
187	716	4468		Ewald Kern	277	657	4205			} Bracia Ludwik, Oskar, Robert i Ryszard Schweikert i Olga Raschenstein
189	715	1015		Icek Majer i Drejsla Plucerc-Pilicer m.	279	656	420			
191	714	344		Jan Wichert	281	655	2140			} Ludwik - Gustaw Obermann Chaim Bezbrody Kościół Ewangelicki Św. Jana
193	713	4429		Wolf i Mendel Makower	283	654	1139			
195	712	1610		Uriasz Schlossberg	285	653	739			} Abram-Dawid Eisner Sender i E. Dyszkin m. Józ. i Em. Monitz m. Cryl i Sura Libermann małż.
197	711	1289		Juljusz Gedalia Ascher i Szmul-El.-Sam. Gerschon	287	642a	2275			
199	710	3311		Berko i Ch. Litwin m.	289	642	4519			} Chaskel Rosenblum Selman i Hindla Salomonowicz małż. Ruchla Goldmann Br. Herm. i Henryk Bechtold Arnolda Stillera SS-wie i Juljusz Bielschowski Br. Izydor, Jakób i Feliks Schröter Kejla, Sam., Szaja i Ber. Piotrkowscy, Hendla Rejsla Kasmann i Szymon Frischman
201	709			Teodor Gabriel	291	642c	2276			
203	708	837		Icek-Ajzyk Grossleit	293	649	—			} Oszer Cohn
205	707			Bank Handlowy w Warszawie	295	648	—			
207	706	704			297	647	—			} Jakób-Icek Lipszyc, Golda-Marjem i Liba-Laja Rosenblum i Cypra Głowińska
209	705	1238			299	646	—			
211	704	3540			301	645/4	—			} Tobiasz G i Basia Laja Tennenbaum małż.
213	703	1365			303	643	—			
215	702	1014			305	641	119			} Akc. Tow. M. Silberstein Dan. i M. Dobraniccy m. Bank Handlowy w Łodzi i Łódzki Bank Kupiecki Fryderyk Florjan Müller Akc. Tow. R. Kindler Chana Rosenfeld, Nacha Schönfeld, Tauba Fruchtgarten i Rappaport rodz.

№ policijny	№ hypot.	№ rejestru hypotecz.		WŁAŚCICIELE	№ policijny	№ hypot.	№ rejestru hypotecz.		WŁAŚCICIELE
		sądowy	siedlcy				sądowy	siedlcy	
307	640	666	12 2	Ludwik - Gustaw Obermann	58	503	702	4 4	Izr. Dawid, Abr. Szlama, Henoch i Mordka Freind, Sucher Finkel i P. Spitzbaum
309	639	120		Chaim Bezbrody	60	504	360		Izr. Aron i Cywia Fajga Uberbaum małż.
	246/7	—	11 6	Kościół Ewangelicki Św. Jana	62	505	425		Lea-Gitla-Laja Grünfeld
	248	—		Abram-Dawid Eisner	64	506	732		Pinkus Manachem i Ester-Gitla Lichtenberg m.
	249	459		Sender i E. Dyszkin m	66	507	231		Raf. Hersz Herszkowicz
	250	507		Józ. i Em. Monitz m.	68	508	375		Br. G. i C. Eisenbraun
	251	147		Cryl i Sura Libermann małż.	70	509	260		Sucher i S. Scheps m.
	252	339		Chaskel Rosenblum	72	510/11	3964		Akc. Tow. „Grand-Hotel“
	253	3119	8 6	Abram - Majer i Sura Kaplan małż.	74	512	1612		Akc. Tow. L. Geyer
	254	1382		Selman i Hindla Salomonowicz małż.	76	514	1188		Mojż. i Pessa Wiener małż.
	255 B	2756		Ruchla Goldmann	78	515	437		Br. Zygmunt i Wilhelm Wulfsohn, Lina Jaro-
	256 A	975		Br. Herm. i Henryk Bechtold	80	516	477		cińska i Julia Kernbaum
	256	330		Arnolda Stillera SS-wie i Juljusz Bielschowski	82	517	836		Jakób Szmulowicz
	257	171		Br. Izydor, Jakób i Feliks Schröter	84	518	787		Manase Bławat i Hersz Lejb Muchnicki
	257 A	914		Kejla, Sam., Szaja i Ber. Piotrkowscy, Hendla Rejsla Kasmann i Szymon Frischman	86	519	284		Oswald Jakób Jarzębowski
	258	3968		Oszer Cohn	88	520	148		Jana Petersilgego SS-wie
	259a	4234		Jakób-Icek Lipszyc, Golda-Marjem i Liba-Laja Rosenblum i Cypra Głowińska	90	521	3571		Chaja Grzywacz i Bajla Frajda Trunk
	259	4174		Tobiasz G i Basia Laja Tennenbaum małż.	92	522	3678		Teodor i Ernestyna Steigert małż.
	260	4175		Akc. Tow. M. Silberstein	94	523	376		Kazimierz Olszowski
	260 B	428		Dan. i M. Dobraniccy m.	96	524	221		Rejnold i Józefa-Bronisława Lissner małż.
	261	605		Bank Handlowy w Łodzi	98	525	28		Akc. Tow. S. Czamański
	261a	4348		Łódzki Bank Kupiecki	100	526	456		Emma Ulrich
	262 A	186		Fryderyk Florjan Müller	102	527	—		Zgromadzenie majstrów tkackich m. Łodzi
	262	434		Akc. Tow. R. Kindler	104	528-530	3500		Akc. Tow. Juljusz Heintzel
	263	489		Chana Rosenfeld, Nacha Schönfeld, Tauba Fruchtgarten i Rappaport rodz.	106	531	—		August Ende, Adela Huppen, Marja, Marta, Olga, Lidja Barb., Albert, Cezar, Edmund Gustaw, Maks i Alfred Ende
	1380	490		Szapsia Eisner	108	532	890		Ludwika Nippego SS-wie
	501	835	4 4	Franc., Oskar Maksymiljan, Stefan, Teodor Ottylja i Albert Fischer rodz.	110	533	1448		Franc., Oskar, Maks., Stefanja, Teodor, Ottylja i Albert Fischer rodz.
	502	111		Bracia Ludwik, Oskar, Robert i Ryszard Schweikert i Olga Raschenstein	112	534	323		Abram-Szlama i Chana Szyfra Freund małż.
					114	535	1423		Jul. i Em. Schultz małż.
					116	536	766		Szaja Wislicki
					118	537	3154		
					120	538	324		

№ policyjny	№ hypot.	№ rejestru hypotecz. sądowy	Rew.		WŁASCICIELE	№ policyjny	№ hypot.	№ rejestru hypotecz. sądowy	Rew.		WŁASCICIELE
			sądowy	śledczy					sądowy	śledczy	
122	539	635	4	4	Franc. Schäfer i Wilh. i Anna Tugemann m.	200	577	3327	6	2	Naft. i Chaja Bakiet m.
124	540	172			Engelb. i P. Tischer m.	202	578	90			Firma Karol Hoffrichter
126	541	1099	4	3	Roman Ritt	204	579	4295			
128	542	2684			Alwina Schicht i Bracia Aleksander Gustaw, Gust. Eugenjusz, Bruno Herbert i Artur Albert Schicht	206	580	1959			Józef Gampe
					Gottfried Adolf Krüger	208	581	1959			"
					Ryszard-Adolf Bechtold	210	582	1959			Akc. Tow. Jakób Wajdysławski
					Louis Schmieder	212	583				Karol Hemsalech i Firma „Br. E. Briggs i S-ka“
					Franc. Ludwik i Karol Fryderyk Schmieder	214	584	2351			
					Franc. i Wanda Ramisch małż.	216	585				Aleksand. Hugo Schmidt
130	543	1148			Hugo, Artur, Ryszard Adolf i Eugenja Bechtold rodz.	218	586	3440			Akc. Tow. Juliusz Heintzel
132	544	2364			Ed. i Alb. Ramisch m.	220	587	81			} Br. Karol Herm., Fryd. Aug. i Ad. Emil Härtig
134	545	1627			Jakób i Ida Peters m.	222	588				
136	546	426			Wilhelm Uordliczka	224	589				Br. Karol Herm., Fryderyk Aug. i Adolf Emil Härtig
138	547	3565			Firma A. Prussak	226	589	3561			Akc. Tow. M. Silberstein
140	548				Rejn. i Em. Keilich m.	228	590				" " " "
142	549	1239			Józef i Anna Lissner m.	230	591				Markus Silberstein
					Jan Zimmermann	232	592				Gustaw-Rob. Wahlmann
144	550	1370			Fryder. Karol Rühlmann	234	593	501			A. T. Henr. Birnbaum
146	551	1444			Szlama Frankenberg	236	594				Rudolf Keller
148	552				Adolf Zadewicz	238	595	378			A. T. Karol Scheibler
150	553a	4949			Samuel Hertz	240	596	891			" " " "
152	554	188			Eliza-Marja Zoner	242	597	1427			Bracia Karol, Ryszard Robert i Emil Steinert
154	555	3801			Lydja Bauer	244	598				Anna Helena Geyer
156	556	1720			Maurycy i Lydja Bauer małż.	246	599	921			A. T. Ludwik Geyer
158	557	500			Oskar Fryderyk i Augusta-Józefina Dressler małż.	248	600				Lódz. kasa miejska, Anna, Emilja, Gustaw, Robert, Ryszard i Engen. Geyer
160	558	121			Fiszel i Sura Łaja Szatran małż.	250	601	1043			Jakób i Dwojra Lewi m.
162	559	235	6	2	Ryszard i Helena Emilja Skibińscy małż.	252	602	4230			Samuel i Marja Zerbe małż.
164	560	1192			Klotylda Justyna i Władysław Liechtenfeld	254	603				
166	561	2414			Marji Serini SS-wie	256	604				
168	562	524			Ber Etkin	258	605	1789			
170	563	610			Józef Leiser Lehmann	260	606				
172	564	1750			Ludwik i M. Albrecht małż.	262	607				
174	565	195			Jakób Warehiwker	264	608	532			
176	566	102			Rejnold Neugebauer	266	610				
178	567	101				268	611	1055			
180	568	2825				270	612	3402			
182	569	99				272	612				
184	570	4180				274	620	232			
186	571					276	621	232			
188	572	96				278	622	788			
190	573	95				280	623	120			
192	573b	94				282	624	52			
194	574	93				284	625				
196	575	530				286	626	3352	12	2	
198	576	92				288	630	3826			

№ policyjny	№ hypot.	№ rejestru hypotecz. sądowy	Rew.		WŁAŚCICIELE	№ policyjny	№ hypot.	№ rejestru hypotecz. sądowy	Rew.		WŁAŚCICIELE			
			sądowy	śledczy					sądowy	śledczy				
292	630a	4300	12	2	Jan i Natalja Starowicz małż.						Piwna. Cyrkuł 2.			
294	630e	4419			Lejbus i Ruchla Winer małż.									
296	630a	4181			Ernst Leonhardt, Wilhelm Wölker i G. Girbardt	1	—	—	—	3	7	Plac		
298					Plac	3	—	—	—	—	—	—	—	"
300					Plac	5	—	—	—	—	—	—	—	M. Urbach
302					Plac	7	—	—	—	—	—	—	—	Plac
					Piaseczna. Cyrkuł 6.	11	—	—	—	—	—	) Maksymiljan i Konstancja Staszewscy małż.		
					Plac	13	142a	3270					Jan i Kat. Richter małż.	
					"	15	142b	3817				Pawel Grenda		
					"	17	142c	3315				Gustasjusz i Gabryela Koszafscy małż.		
					"	19	142d	3319				M. Pietrzak		
					"	21	142e	3320				Gottlieb i Roz. Gomt m.		
					Stanisław i Marjanna Majer małż.	10	—	—				Plac Fabryczny.		
					Edward i Ernestyna Alwina Kirchof małż.	22	1486p	4269						
					Wincenty i Antonina Klyss małż.	—	666	3280	12	2	Teodor Seiler			
					Ignacy Drażkiewicz	—	667							
					Jakób Falejczyk	—	668							
					Plac						Plac Kościelny. Cyrkuł 1.			
					Adolf i Wilhelmina Busler małż.									
					Plac	1	177	4405	1	1	Szmul - Mendel Oppenheim			
					"	3	176	2862			Izrael-Hersz Wolkowicz			
					"	5	175	3740			Icek-Majer i Hinda Jerolimscy małż.			
					Wacław Kazimierski	7	189	13			Kasa miasta Łodzi			
					Stanisław i Florentyna Scheffler małż.	9	184	216			Br. Uszer i Riwon Kuszer i Juljanna Buczowska			
					Bogumił Kowalski	2	157	4021			Icek Majer i Chaja-Ryfka Kleinlehrer m. i Icek Blacherowicz			
					Plac	4	157							
					Józef i Walerja Baranowscy małż.	6	158	568			Aron i Ryfka Dw. Jakubowicz małż.			
					" " " "	8	159	—			Lejb Lewkowicz			
					" " " "	10	159	—			K. i M. Stachlewscy			
					Piwiarna. Cyrkuł 6.						Placowa. Cyrkuł 6.			
					Adolf i Marja Rzymscy małż.	1	4199	4892	12	8				
					Plac	3	—	—						
					"	5	—	—						
					Józef i Mina-Alwina Hofman małż.	7	4198	4893						
					"	1	679	118	12	2	Karol Scheibler			
					"	3	677	1266			Bracia Antoni i Stefan Czkwanow			



№ policyjny	№ hypot.	№ rejestru hypotecz. sądowy	Rew. śledczy	WŁASCICIELE	№ policyjny	№ hypot.	№ rejestru hypotecz. sądowy	Rew. śledczy	WŁASCICIELE
				<b>Południowa.</b> Cyrkuł 3.					
					45	278a	1033	2	6
					47	1443f	247		
					49	46b	1747		
					51				A. T. Stiller i Bielszowski
					53	46cde	1575		
					55				
1	253	3119	8	6	57	—	3224		Plac — Jak. Kestenberg
3	495	1382			59	326a	4314		Akc. Tow. M. A. Wiener
					61	38a	2653		Majer Zein Lichtenstein
5	494	366			63	326c	3085		Albert Schülde
7	493	626			65	37 abdef			
9	492	747			65	327 abc	3834		Walenty Kamiński
11	400	38			65	328 ab			
					2	252	339	11	6
					4	447	483		Srud i Sura Liebermann
13	489	470			6	448	547		małż. Abram Dawid Eisner
15	488	4346							Seweryna Dorota Majewicz, Marjanna Tymowska, Stefan Felicjan Pruszyński
17	487	1518			8	449	308		Gabryel i Frieda Ryfka
19	487a	1890			10	450	421		Rubin małż. Eljasz i Frajda Prawda
					12	451	3367		małż. Ajz. i Hinda Mairantz
21	1420	993			14	452	1848		małż. i Chaskiel i Ch. Perle
23	1421	1251			16	480	1997	2	6
					18	481	2187		Wolek i Hela Frankenstein
25	1422	3514			20	482	1020		Chana Fajga Engel, Hinda Olscher i Bracia
27	1423	1742			22	483	271		Isck Majer, Moszek-Kopel i Pinkus Gutmann
					24	434	3205		Maks Szlama Majer Rosenblatt, Criel Liebermann
29	1424	2907			26	485	2384		Zelman Salamonowicz
31	1425a	2150			28	486	2784		
33	1425	1056			30	4206	2210		"Karol Wilhelm" Busse
					32	420	2107		Ludwik i Melanja Fischer
					34	419	974		małż. Wolf i Gitla Reicher m.
					36	4156	3053		Mojżesz Zung
					38	415a	3188		Izrael-Chaim i Sura-Marja Frankenthal
					40	414	1452		małż. Rud. i Ida Eisner
					42	413a	3475		Abr. i N. Krakowscy m.
					44	412a	4037		Isck Lewkowicz
					46	411	3048		Fryderyk Stark
									Noech i Ch. Jakobson m.
									Leon Rappeport
									" "

№ policyjny	№ hypot.	№ rejestru hypotecz. sądowy	Rew. śledczy	WŁASCICIELE	№ policyjny	№ hypot.	№ rejestru hypotecz. sądowy	Rew. śledczy	WŁASCICIELE
48	407 A	3341	2	4	31	338a	317	1	6
50	405a	3341							Alter i Linda Sad m., Jankiel-Henochi Dreda
52	407 A	3341							Sad małż. i Abram i Ruchla Birenzweig m.
54	—	—							Robert Biedermann
56	402/3	1276			33	343	204c		Kudolf Weilbach
					35	377a	3599		Łódzki Dozór Bóźniczny
58	400	3889			37	3686	3724		Bernard Kanwiszer
60	396	1975			55	378g	4019	2	6
62	396	129			57	378k	4020		
64	—	—			2	296	40	10	6
66	394	—							Józef i Eugenja Siecińscy
68	393	416			4	297	3097		małż. Szyja Mejer Colm
70	392a	1810			6	298	3652		Bernard Dobranicki
					8	299	680		Fl. Fryd. Müller, Luiza
					10	300	3174		Nat. Dietrich i Józefina Marta Prutzel
					12	301	2593		Mordka i M. Freund m.
72	—	—			14	302a	2387		Wilhelm Albert Fiebisch
74	—	—			16	303a	3070	1	6
76	390b	2809			18	304	4270		Hersz Lejbusz Blechstein
78	389 A	3191							Szulim i Szifra Ordynans
80	388a	2654							małż. Isck i Szprynca
82	387	2537							Ita Blinbaum małż.
—	—	—			20	305	2121		Józef Brawer
—	1387	861			22	306	137		Symcha - Binem Scharfartz-Scharfgartz
					24	21 M	2454		Abram Pinczewski i Mojżesz Pinczewski
					26	211 A	230		Elejser Praschker
					28	210	1060		Jochil Moaschein
1	233	1826	10	6	30	9	2199		Bracia Aron i Tobjasz
3	233	1820							Cytryn
5	313	76			32	10/11	262		Emma Welk
					34	—	1706	2	6
					36	—	—		Ludwik Anstadt, Zenon
									Anstadt, Fryderyk Anstadt, Amalja Natalia
									Handke i Teresa Brostawa Schille (Helenów)
7	312	313			38	448	547		Fryderyk Anstadt
					40	—	—		Ochronka Chrześcijańska
					42	—	—		Dom miłosierdzia Warsz.
					44	1744	4484		Ewang. Ausg. Konsyst. Okręgowego
									Mojżesz-Henryk Hirschberg
9	311	4396			—	1781	4644		
11	310	3103							
13	309	3557							
15	303	652							
17	465	805	1	6					
19	307aa	3104							
21	307	2480							
23	336a	291							
25	336B	934							
27	336u	1306							
29	337c	1766							
					1	—	—	12	8
					3	4043	4593		Plac
									Bruno - Roman i Klara
									Dahlig małż

**Poprzeczna.**  
Cyrkuł 6.

№ policyjny	№ hypot.	№ rejestru hypotecz.	Row.		WŁASCICIELE	№ policyjny	№ hypot.	№ rejestru hypotecz.	Row.		WŁASCICIELE
			sądowy	śledczy					sądowy	śledczy	
5	4177	4867	12	8	Teod. i Wanda Drewicz małż.	55	1197g	3257	5	3	Ignacy i Leokadja Szymankiewicz m.
2	—	—			Plac	57	1197k	4504			} Julian-Adolf i Henrietta Lange Florjan Jarisch Marjanna Wasilewska i Wojciecha Cywińskiego SS-wie Leop. i Ottylja Hardt m. Konstanty i Wikt. Lewalscy - Lewañscy m. i Ludw. Teofil i Józ. Górsy małż. Akc. Tow. „Haberbusch i Schiele“ Jan Piotrowski } Jak. i Helda Szymkowicz małż. Józef Müller " " Jakób Szymkowicz Stefan i Franciszka Jastrzębscy małż. Plac—Andrzeja Schultza Maurycy Glicksmann Akc. Tow. S. Czamański "Paweł Dobranicki" Henryk Wagner K. i Teod. Eulenfeld m. Daniel i Bronisława Landau małż. Karol Adolf Zinke Adolf Gustaw Richter i Henryk Richter Mikołaj Trąbczyński Cecylja Marja Müller Plac Willibald Gross Mowsza i Machel-Michalina Szereszewscy m. Ern. Teod. i Am. Kühnel małż. Stow Robotnik. Chrześc. w Łodzi Szmul Lubiński Zarząd Pocz. - Telegr. (Poczta Główna)
4	4054	4616			Jan i Józefa Kotkiewicz-Choikiewicz małż.	59	1197i	4503			
					<b>Promyka.</b> Cyrkuł 2.	61	1197z	4117			
						61	1300	1136			
						63	1300A	1136			
14	1842	4824	3	7	Błażej i Antonina Win-czewscy małż.	65	1300A	1136			
					<b>Przejazd.</b> Cyrkuł 3.	67	1300 A	1136			
						67	1824	4727			
						69	1300	1136			
						71	1300	—			
						73	1300	—			
1	526	456	4	4	Zgromadzenie majstrów tkackich	75	1300	—			
					Kasa m. Łodzi (str. og.)	77	1296	1914			
3	526	456			Olga Ottylja Schwanke i Ern. Herm. Schwanke	79	1296e	4228			
5	1107 A	456			Parafja św. Krzyża	81	—	—			
7	1324	—				83	—	—			
9	1325	—				2	525	28	4	4	
11	1326	—				4	525b	1636			
13	1327	2248			Otto Gehlig	6	—	—			
15	1328	—				8	525 A	928			
17	1329	—				10	1342	3852			
19	1104	1167			Chaim Szyk	12	1341	749			
21	1223b	2856	5	3		14	1340	3902			
23	1223c	2859				16	1339	320			
25	1223d	2858				18	1338	4009			
27	1223f	2880				20	1337	502			
29	1194	1102				22	1336	535			
					Adam i Stanisława Le-wandowicz małż.	24	1335	4905			
31	1193	2262			Hemie i Chana - Ruchla Urbach małż.	26	—	—			
33	1193	1144			Józefina, Ryszard, Jul., Rob. i Ad. Ryszak	28	1334	2090			
35	1224a	1479			Akc. Tow. „Siemens i Halske“	30	1333	3539			
37	1225	1640			Frimeta Margulies	32	1332	862			
41	1224c	1667			Józef i Aur. Seidel m.	34	1331	2890			
43	1224d	1729			Marja Wilecka	36	1331a	2806			
45	1224e	1666			Manas i Sura-Malka Cy-tron małż.	38	1330	2634			
47	1150u	2486			Anna Jagiełło	40	—	—			
49	1150e	4477			Emanuel Szkło i Rubin-icek Rybak	42	1121	536	4	3	Józef i Teof. Kluka m.
51	1150 A	1111a			Adolf Otto	44	—	—			
53	1197e	3380			Zygmunt Gorzycki						

№ policyjny	№ hypot.	№ rejestru hypotecz.	Row.		WŁASCICIELE	№ policyjny	№ hypot.	№ rejestru hypotecz.	Row.		WŁASCICIELE
			sądowy	śledczy					sądowy	śledczy	
46	1197	3447	5	3	Ferdynand Drasche	13	1020a	3138	5	3	Karol i Julja Brzeziński małż.
48	1197a	4115			Józ. i Hel. Włodarscy	15	1020b	2452			Konstanty Brzeziński
50	1198b	896			Berek i Frajda Bermann małż. i Ad. i Laja Landau	17	1022a	38x0			Michał Brandt
						19	1022c	4552			Krystyna, Bernard i Jul-jusz Lehmann
52	1198	1913			Rudolf i Emma Luiza Schiele małż.	21	1023	2735			Józef i Katarzyna Hocia-nowscy małż.
54	1199	4167				23	—	—			Plac
56	1200	4168			Tow. Oświetlenia Elektr. zał. w r. 1886	25	938a	1341			Em. Lidtke i Teodor Adamek
58	1201	4169				27	938	—			Plac
60	1223d	2858			Akc. Tow. „Warrant“	29	1176b	1307			Wacław Drozdowski
62	1223c	2857				31	—	—			Plac — Karol Scheibler
64	1223a	2885			Jan i Antonina Kociński małż.	33	—	—			Plac
66	1152f	1880			Ant. i Mar. Bartosik m.	35	11886	3168			Szlama Selman Garco-wicz
68	1152e	3268			Marceli Wilhelm i Julian na Lewin	37	934 K	3641			Juljusz Beck
70	1152d	1845			Akc. Tow. „Haberbusch i Schiele“	39	937a	2506			Gust. i Mar. Hage m.
72	1152c	—			Chaim Wolkowicz	41	937o	2507			Wilhelm Grams
74	1152b	3207			Wolf i Ruda Pakula m.	43	—	—			
76	1152a	1844			Abram i Estera Krystal małż. i Moszek Aron i Ruchla-Laja Lewko-wicz małż.	45	—	—	6	8	
78	1786	4666			Plac	47	—	—			
78	1770	4612			Plac — Karol Scheibler	49	961S	—			
80	—	—			Bracia Gustaw Traugott, Albert i Oskar Jan Fryderyk Ziegler	51	961R	—			
82	—	—			Jan Ter-Akopow	53	961c	—			
86	—	—			Rudolf Ziegler	55	961CH	—			
88	510a	2462				57	961E	—			Karol Scheibler
90	1331b	3482				59	961D	—			
92	1331c	3483				61	961G	—			
					<b>Przedzalniana.</b> Cyrkuly: od № 1-43 i od № 2-38 = 3. „ „ 45-111 i „ „ 40-110 = 5.	63	061W	—			
1	1097c	2939	5	3	Jakób i G. Szymkiewicz małż.	65	961B	—			
3	1097a	4107			Stefan i Marja Welmann małż.	67	961A	—			
5	950c	4296			Maks Kroker	69	961E	—			
7	950	—			K. Jannasz, Pładek i Jugielski	71	961	880			
9	946aa	3890			Józef i Konstancja Mi-chałowicz małż.	73	—	—			
11	946bb	4333			Franc. i Tekla Michało-wicz małż.	75	9611 A	—			
						77	960	1883			
						79	—	—			
						81	960	—			
						83	—	—			
						85	950c	2607			
						87	959H	—			
						89	959a	2563			
						91	958i	2374			
						92	—	—			
						95	958a	2712			
						97	9576	1094			
						99	957c	1868			

№ policyjny	№ hypot.	№ rejestru hypotecz.	Rew.		WŁAŚCICIELE	№ policyjny	№ hypot.	№ rejestru hypotecz.	Rew.		WŁAŚCICIELE
			sądowy	śledczy					sądowy	śledczy	
101	957 A	1094 A	6	8	Chaim - Hersz i Ciria-Mindla Klar małż.	80	972a	3629	6	8	Hip. i Marja Meier małż.
103	957 B	1094 B			Karol Schebel	82	972	3903			Juljan Kozulski
105	956	986			Józef Meisner, Paulina Rynnów, i Meisner rodz.	84	973	3666			Ant. i Anna Nase małż.
					Plac	86	974	58			Ad. i Kar. Wagner małż.
107	956c				Jan Scheibler	88	974	—			Franc. Wagner
109	956b	4451			Bartłomiej Motylewski	90	975	3781			Ant. i Mat. Winter małż.
111	956	986			Józef Müller	92	976	4349			Edward i Juljanna Teirich małż.
2	1300		5	3	Józef Arkuszewski i Kazimierz Arkuszewski	94	977	163			J. Meisner i Meisner rodz.
4	1317a	2662			Józef i Albertyna Rogoziński małż.	96	—	—			Plac
6	1294a	3456			Karol Ludwik Wahlmann	98	—	—			Józef Meisner
8	1294b	4394			Antoni Majewski	100	—	—			Józef Meisner i Karoliny Meisner SS-wie
10	1295	1412			Plac	102	977	163			Plac
12	950N	2881			Edward Marks	104	978	2250			Pr. i Roz. Niemcezek m.
14	—	—			Henryk Bertold i Emma Bredow małż.	106	979	—			Jan i Olga Tietze małż.
16	—	—			Aleksander i Olga Tryczler małż.	108	—	—			
18	1269a	1694			Wincenty Skonecki	110	998t	4494			
20	559c	1695			Josek Garfinkel i Josek Strauch		998	61			
22	559d	2739			Plac						<b>Prywatna odKątnej ul.</b> Cyrkul 6.
24	1254a	3469			Władysław i Anna Lewandowscy małż	2	—	—	12	2	Plac
26	1254b	4726			Józef Golda	4	876	2119			Gustaw Kram i Teodor Hoffmann
28	—	—			Plac — J. Kaucke	6	876a	3024			Juljusz Adolf Aumann
30	1255 F	2191			Ad. i Karol. Wagner m.	8	876b	3125			August Bialmann
32	1257a	1829			Karol Scheibler	10	876d	3126			Ad. i Em. Kujak małż.
34	—	—			Franciszek Wagner	12	876e	2119			Gustaw i Albertyna Stark małż.
36	—	—			Plac						
38	560a	1432			Plac						<b>Pusta.</b> Cyrkul 6.
40	1447	—	6	8	Rejnhold Neugebauer	1	576	92	6	2	Firma Teichmann i Mauch
42	1448	—			Firma Teichmann i Mauch	3	576c	2203			Juljusz Hoffmann
44	1449	—			Wilhelm Tugemann	5	576ab	1483			August i Jadwiga Hüffer małż.
46	1450	—			August i Jadwiga Hüffer małż.	7	576bc	2228			
48	1450 A	—			Plac — A.-T. M. Silberstein	9	575a	1183			
50	1451	—			Plac — A.-T. M. Silberstein	11	—	—			
52	1452	—			Plac — A.-T. M. Silberstein	13	1082	2144			
54	—	—			Plac — A.-T. M. Silberstein	15	1082c	1877			
56	962r	4302			Plac — A.-T. M. Silberstein	17	1082d	1795			
58	962d	926			Plac — A.-T. M. Silberstein	19	1081	2144			
60	962c	1386			Plac — A.-T. M. Silberstein	21	—	—			
62	962f	1386			Plac — A.-T. M. Silberstein	23	—	—			
64	962 A	1126			Plac — A.-T. M. Silberstein	25	—	—			
66	962b	1126			Plac — A.-T. M. Silberstein	27	—	—			
68	969	—			Plac — A.-T. M. Silberstein	29	—	—			
70	968c	3916			Plac — A.-T. M. Silberstein	31	—	—			
72	968/9	3524			Plac — A.-T. M. Silberstein	33	—	—			
74	970	—			Plac — A.-T. M. Silberstein	35	—	—			
76	—	1280			Plac — A.-T. M. Silberstein	37	—	—			
78	971	—			Plac — A.-T. M. Silberstein	39	—	—			

№ policyjny	№ hypot.	№ rejestru hypotecz.	Rew.		WŁAŚCICIELE	№ policyjny	№ hypot.	№ rejestru hypotecz.	Rew.		WŁAŚCICIELE
			sądowy	śledczy					sądowy	śledczy	
12	5756	2000	6	2	Antoni Kuk Plac — Mark. Silberstein						<b>Radwańska.</b> Cyrkul 6.
14											
16											
18											
20											
22											
24											
26											
28											
30											
32											
34											
36											
1											
3	1051b	3326			W. i O. Kochanowscy m.	3	697a	3027			Konstanty Reichert
5	1051d	3795			Henryk Szimoch	5	697b	3033			Leop. i Marta Ekart m.
7	—	—			Plac	7	697c	4399			Eljasz i Judesa Michalowiec małż.
9	1051 F	3206			Marceli i Michalina Kucharśey małż.	9	697d	3526			Chaim Aurbach, Ciria Wiederschall i Abram i Szarna Haber małż.
11	1051i	3117			Gustaw i Adelajda Olga Karasch małż	11	697e	2956			Dawid Kaiserstein
13	1051	1152			Józef i Paul, Ramsch małż.	13	697f	3140			Hermann Teodor i Krystyna Grossmann m.
15	1051	1152			Motel i Dwojra Jenta Ditman małż.	15	697G	346			Teodor Friedrich
17	1051	1152			Henryk Klimke i Juljusz Freitag	17	697h	4400			Szaja i Frana Pełka m.
19	1051	1152			Izrael Birenzweig	19	697i	2955			Piotr i Marja Kluka
2	1050e	3032			Jakób Heimann	21	851a	2287			Szaja Rosenblatt
4	1050f	4675			Bracia Kalmann-Lejbus i Wigdor-Wolf Peter	23	851b	2669			Leonard Grams
6	1050a	2298			Wilhelm Seidel	25	851bd	2668			Karol August Cystel
8	—	—			Plac	27	—	—			Plac
10	1050c	3275			Albertyna Szumigalska	29	875ab	4326			Ewang. - Reform. Synod w Król. Polsk.
12	—	—			Plac	31	875aa	—			Józ. i Fel. Suwalscy m.
14	1050d	2982			Bern. i Mar. Haf małż.	33	875z	4325			Józ. i Wiktorja Ujma m.
16	—	—			Plac	35	875y	4251			Paweł-Leop. i Lydja Janowscy małż.
18	—	—			Plac	37	875x	4260			Józ. i Emma Müller m.
20	1050u	4276			Ludwik Paul	39	875w	4256			Jan - Paweł i Walerja Prim małż.
22	1050i	4197			Jan Franzmann	41	875u	4313			Ryszard Geyer
24	—	—			Plac	43	875t	4337			Rejn. i Paul. Seiler m.
26	1050 M	2984			Fiszel i Nacha Kron m. i Henr. i B. Łęczyccy małż.	45	875s	3696			Gust. i Olga Ewald m.
28	—	—			Plac	47	875r	4321			Edmund Schulz
						49	875p	4347			Jan i Jewdokja Nazarenko małż.
						51	875o	4442			Stanisław Lapiński
						53	875n	4402			
						55	875m	4531			
						57	875l	—			
						59	875k	3696			Ryszard Geyer
						61	875i	—			" "
						63	875h	—			" "
						65	875g	4339			Samuel Morducha Bandas i Jakób Bandas
						67	875f	3708			Adolf i Marja Rausch m.
						69	875e	3707			" " " "
						2	6966	—			" " " "
						4	696b	4901			Emilja Semelke i A. Mogk
						6	696a	—			





№ policyjny	№ hypot.	№ rejestru hypotecz.		WŁAŚCICIELE	№ policyjny	№ hypot.	№ rejestru hypotecz.		WŁAŚCICIELE
		sądowy	śledczy				sądowy	śledczy	
—	872s	—	12	Plac	17	148ui	4311	3	Rafał Weisberg, Tema Weisberg i Nachmann Weisberg
—	872t	—	2	"	19	148uu	3182	2	Icek i Dina Izbiczy m.
—	872u	1887		Alwin Proppe	2	—	—	—	Plac
—	872w	—		S. Szaniowicz-Szoelowicz	4	—	2359	—	Mendel Ulinower
—	872x	1887		"	6	—	—	—	Plac
—	872y	—		"	8	149a	—	—	Józef i An. Owczarek małż.
—	872z	1887		Karol i Marja Zeglin m.	10	148ao	3008	—	Wojeiech i Rozalja Zakrzewsey małż.
—	872z	—		"	12	148bo	2707	—	Stanisław i Marja Lampert małż.
				<b>Ruska.</b> Cyrkuł 5.	14	1789	4061	—	Wanda Migula
1	1265a	4900	6	Tow. Spożywcze „Wisła“ w m. Łodzi	16	1776	4619	—	Jakób i Brucha Zalenstein małż.
3	1265b	3879		Wojeiech i Jadwiga Nikołajczuk małż. i Ar. i Sara - Fr. Fischmann małż.	18	148ao	2350	—	Zelik i Elka Szyf małż.
				"	20	148	2350	—	Abram Ber i Chaja Fajga Lejbowicz m.
5	1265r	3626		Grzegorz i Krystyna Zaleszczenko małż.	22	148	—	—	Lejzer Toronczyk
7	1265c	3625		Konstanty i Paulina Folvarscy małż.					<b>Rynek Targowy</b> Cyrkuł 3.
9	1265c	—		Józef Kalisch	1	—	—	2	Plac
11	1265c	—		Józef i Anna Lessel m.	3	1826	4743	0	Ita Neufeld i Chaskel Neufeld
13	1265c	2257		Krystjan-Ludwik i Ottylja Hein małż.	5	1803	4733	—	Stanisław Matysek
2	1264a	3715		"	2	469e	2303	—	Szmul i Cirka Itta Gubel małż.
4	1264a	1352		Wincenty i Franc. Macijaszczyk - Maciaszczyk małż.	4	469d	3026	—	Wolf i Nesa Tempelhof małż.
6	1264a	1352		Rafał i Małka - Sisa Gewercmann małż. i Bendel i Szyfra Storch małż.	6	469a6	4384	—	Simcha i Marjem Abramowicz małż.
8	1264a	1352		Józef Arbuzow	8	469d	2303	—	Selma Friedwald
10	1264	—		Marcin Hübsch	10	469c	2303	—	Józef i Chana-Laja Tyller małż.
12	1264e	4304		Daniel i Jul. Egler małż.					<b>Rzgowska.</b> Cyrkuły: od № 1-81 i od № 2-28-6, od № 30-78-5.
14	1264A	—		Paweł Garszyński	1	629	2990	12	Min. Mazurkiewicz i Iiersz i Ryfka Fernbach małż.
16	1261	—		Heintzel i Kunitzer	3	6296	3798	—	Ida Lejb i Ryfka Mazurkiewicz małż.
1	—	—	3	Plac	5	630c	4185	—	Wolf-Walek i Chana Gelbard małż.
3	1752	4533		Wincenty Kozulski	7	1763	4587	—	Temera Dawidowicz i Abram Nisen Frankenstein
5	148de	2897		A. i Balb. Czekalscy m.					
7	148	2359		Józef i Berta Kalczak m.					
9	148ad	2589		Jankiel Bornstein					
11	148cf	4560		Lejb Herszlikowicz					
13	148cg	3866		K. i Mar. Szmulik małż.					
15	—	2359		Jan i Zofja-Paulina Zajler małż.					

№ policyjny	№ hypot.	№ rejestru hypotecz.		WŁAŚCICIELE	№ policyjny	№ hypot.	№ rejestru hypotecz.		WŁAŚCICIELE
		sądowy	śledczy				sądowy	śledczy	
9	1 Dąbrowa	18	12	Moszek i Fajga Wiener małż.	46	—	—	6	Plac
11	—	—	—	Plac	48	—	—	—	"
13	—	—	—	"	50	—	—	—	"
15	—	—	—	"	52	—	—	—	"
17	—	—	—	"	54	4001	4527	—	P.-Alb. i Joan. Walter m.
19	—	—	—	"	56	—	—	—	Plac
21	—	—	—	"	62	4032	D.M.	14	Bogumił Kowalski
23	—	—	—	"	64	4075	—	—	"
25	4051	4548		Herc i Liba Landsberger małż.	66	—	—	—	Plac
27	—	—	—	Plac	68	—	—	—	"
29	4050	4547		Michał i Joanna Strzelczyk małż.	70	—	—	—	"
31	—	—	—	Plac	72	—	—	—	"
33	4022	4544		Gustaw Kowalski	74	—	—	—	"
35	—	—	—	Plac — Adolfa Diesnera	76	—	—	—	"
37	4104	4803		Ryszard Diezner	78	—	—	—	"
39	—	—	—	Plac					<b>Senatorska.</b> Cyrkuł 6.
41	—	—	—	"					
43	—	—	—	"					
45	4033	4567		Tekla Kerpel	1	915	1023	6	Ferdynand Keller
47	4021	4539		Antoni i Marjanna Trzcinscy małż.	3	906r	4038	2	Aleksander Zachert
49	—	3Dka		Szpeidel	5	906c	3532	—	Alfr.-Oskar v. Alfr. Pfen-nig
51	4031	2Dka		Józ. i Bronisława Tar-kowscy m.	7	905b	3300	—	Teodor Ludwik Preiss
53	—	—	—	Władysław Buchner	9	905ba	4278	—	Alfred-Oskar Pfennig
2	627k	3823	6	Ad. i Stef. Bartosz małż.	11	—	—	—	Hermann Braun
2	627ca	2661	2	Jakób - Mendel i Golda Nowak małż.	13	902A	3198	—	Fr. i Anna Wendler m.
4	626aa	2188	—	Eljasz Mulwidson	15	902k	3669	—	Ferdynand Gutsehe
6	627GG	1995	—	Samson Cucker	17	900a	3544	—	Edward Ramisch
8	627G	1932	—	Enoch Steinschneider	19	899d	3652	—	"
10	627c	1980	—	Wilhelm Szepe	21	898a	4148	—	Willibald-Robert i Ama-lja Ulrich małż.
12	627ab	3618	—	Franciszek Szczepaniak	23	897c	3471	—	Kadysz i C. Gilwan m.
14	—	—	—	Plac	25	897d	2867	—	Aleksand.-Edward-Arend
16	627i	3223	—	Plac	27	—	—	—	"
18	6276	2182	—	Wilhelm Stoklos	29	—	—	—	"
20	627d	1584	—	Henryk i Alma - Marja Eleonora Seidel	31	—	—	—	"
22	628	4628	—	Aleks. i Anna Drows m.	33	1874	4908	—	Hugo - Ryszard i Alma Metzsig małż.
24	627	—	—	Woldemar Stolarow	2	914	3331	—	Robert Keller
26	—	—	—	Plac	4	—	—	—	"
28	—	—	—	"	6	914a	4096	—	Paweł i Em. Schmeller m.
30	—	—	—	"	8	906a	3098	—	Józef Röhrig
32	13 D-Wa	13	—	Gustaw Kowalski	10	905a	3299	—	Hermann Braun
34	—	—	—	Plac	12	—	—	—	Plac
36	—	—	—	"	14	903i	3368	—	Bracia Hellmund - Otto i Arnold Schwartz
38	—	—	—	"	16	902i	3917	—	Dyonizy i Menga Tem-czenko m. i Jan Adolf i Juljanna Neipert m.
40	—	—	—	"					
42	—	—	—	"					
44	—	—	—	"					

№ policyjny	№ hypot.	№ rejestru hypotecz.	Rew.		WŁAŚCICIELE	№ policyjny	№ hypot.	№ rejestru hypotecz.	Rew.		WŁAŚCICIELE
			sądowy	sędzi					sądowy	sędzi	
18	899d	3617	6	2	Edward Ramisch	30	1040p				
20	—	—			"	32	1040r	3046	6	2	Edward Ernst Krusche
22	898e	4370			Stanisł.-Fryderyk Weigt	34	1040s				
24	897f	—			Plac	36	1040t				
26	896k	3489			Karol Schebel	38	1040u	3046			Józef Meisner
28	896l	4222			Linda Müller	40	1040v				
30	—	—			Plac	42	1804	4714			Stanisław Wanatowski i Józef Dawicki
32	—	—			"						
34	—	—			"						
<b>Siedlecka.</b>						<b>Skierniewicka.</b>					
Cyrkul 5.						Cyrkul 5.					
1	—	—	6	2	Plac	2	975	3781	6	8	And. i Mat. Winter małż.
3	—	—			"	4	975a	3258			Ferd. i Roz. Weder m.
5	—	—			"	6	975a	4388			Fryderyk Buchholz
7	—	—			"	8	975b	3259			August i Magdalena-Ida Zajdel małż.
9	—	—			"	10	975c	2401			Franc. Bednarski i And. i Kat. Kupisch m.
11	—	—			"	12	975d				
13	—	—			"	14	975e	2401			Józef Meisner
15	—	—			"	16	975f				
17	—	—			"	18	975g				
19	—	—			"	20	975h	2401			Krystjan i Ludwika Krause małż.
21	—	—			"	22	975i	2401			Józef Meisner
23	—	—			"	24	975k	4244			Bracia Robert i Rejnold Beier
25	—	—			"	26	975l	2401			Józef Meisner
27	—	—			"	28	975m	3575			Gustaw Ulein
29	—	—			"	30	975n	2401			Hugo Kirstein
31	—	—			"	32	975o	2401			Józef Meisner
2	1040a	3046			Józef Meisner	34	975p	2401			Leopold i Emilja Matylda Szule małż.
4	1040b	3046			"	36	975r	2401			Jan Wilczek
6	1040c	3046			Robert Auerbach	38	975s	2401			Edward i Juljanna Tejrich małż.
8	1040d	3046			Wojciech Grzelakowski	1	976	4349			Aug. i Em. Heintze m.
10	1040e	3046			Jana Szczypińskiego sukcesor. i Fr. Mutyński	3	976a	4834			Paulina Tischer
12	1040f	3046			Aleksander i Mar. Kozłowski małż. i Michał i Marjanna Majewscy małż.	5	976b	4349			Józef i Jadwiga Wierzbiccy małż.
14	1040g	3046			Józef Meisner	7	976c	4672			Emanuel i Anna Hahn małż.
16	1040h	3730			Wincenty i Zofja Barczyńscy m., Edward-Ludwik Mański, Ludwik-Aleksan. Jaworski i Piotr Gurak	9	976e	4673			Fr. i Emilja Sitke małż. Meisner rodz.
18	1040i	3046			Józef Meisner	11	976f	4673			Paulina Tischer
20	1040k	3046			Bogumił i Albina Fajfer małż.	13	976f	4673			Meisner rodz.
22	1040l				"	15	976g	4610			Paulina Tischer
24	1040m				"	17	976h	4349			Meisner rodz.
26	1040n	3046			Józef Meisner	19	976i	4349			Paulina Tischer
28	1040o				"	21	976k	4349			Meisner rodz.
					"	23	976l	4349			Meisner rodz.

№ policyjny	№ hypot.	№ rejestru hypotecz.	Rew.		WŁAŚCICIELE	№ policyjny	№ hypot.	№ rejestru hypotecz.	Rew.		WŁAŚCICIELE
			sądowy	sędzi					sądowy	sędzi	
25	976m	4349	6	8	Paulina Tischer	22	1113g	1508	5	3	Gustaw-Gottfried i Julja Scheinert małż.
27	976n	4349			Meisner rodz.	24	1113h	1303			Luiza-Marja Mex i Juljan i Wanda Mex małż.
29	976o	4349			Paulina Tischer	26	1113i	2388			Fryderyk-Wilhelm i Rozalja Fleiter małż.
31	976p	4349			Meisner rodz.	29	1113k	601			Ant. i Eug. Jaworscy m.
33	976r	4349			Paulina Tischer	30	1113l	1308			Walenty Zbunikowski v. Zbunikowski
35	976s	4349			Paulina Tischer i Meisner rodz.	32	1113m	601			Józef Spiwak
<b>Składowa.</b>						34	1113n	2149			Gustaw Schwarz
Cyrkul 3.						36	1113o	2229			Lukasz Weimann
1	—	—	5	3	Kolej żel. Fabr. Łódzka	38	1113p	1852			Rein. i Ot. Walter małż.
3	1115	—			" " " "	40	1113R	601			Rudolf Hauser
5	—	—			" " " "	<b>Skwerowa.</b>					
7	—	—			" " " "	Cyrkul 3.					
9	1114a	1393			Juljusz Hau	1	1437d	2829	2	6	Adolf Dahlig
11	1114b	1250			Icek Finkenstein	3	1437e	1486			Mejlech Kronmann
13	1114c	4535			Icek Jozek Maszlanka, Brana - Rojza Rubinstein, Dwojra Wolrauch, Ryfka Russak i Marja Blum	5	1437f	3609			Chaja-Sura Goldfein i Naftal Goldfein
15	1114E	1380			Emanuel Hirschberg i Ad. Rosenthal	7	1437 G	3431			Kissa Hurwicz
17	1114E	1251			Adolf Lawin i Konstany i Teresa Lawin małż.	9	1438l	2581			Gustaw i Emilja Schreer małż.
19	1114F	1189			Gust. i Ottylja Pubantz m.	13	1433g	1331			B. i Perla Lesmann m.
21	1114g	2444			Jul. i Berta Wenske m.	15	1433F	2125			Fajga Seifert, R. Frogel, B. Rubinowicz i H. Bornstein
23	1114h	2053			Lajsor i Laja Altmann m.	17	1433 E	2124			Mendel i G. Krasucy m. Ogród miejski
25	1114i	1607			Selman Salamonowicz	19	—	—			
27	1114k	1658			" "	21	1113	4233	5	3	Karol Sulikowski
29	1114l	2584			" "	23	1114a	1303			Juljusz Hau
31	1114m	1460			Ryfka Reichert	25	1115	—			Tow. Kolei Fabr. Łódzk. Dworzec
33	1114n	4728			Juljusz Dittbrenner	27	1115	—			Augusta Styllera SSwie Bronisław Goldsobel
35	1114o	2598			Czesława Chełmińska	2	1437 M	3732	2	6	Adolf i Marja Wohl m.
37	1114p	2120			Krzysztof Dittbrenner	4	1433o	1484			Ign. i Róża Knapscy m.
39	1115	177			Emilja Girtler	6	1433N	1346			Dawid i Eugenja Łęczycy małż.
41	—	—			Plac	8	1433ml	2077			Józef Przedpelski
43	—	—			"	10	1433k	2369			Regina Rimpel, S. Rimpel i Henr.-Stan. Rimpel
2	—	—			"	12	1384a	726	5	3	J. Prechner i Barbara Fruchtbaum
4	1113	4233			Karol Sulikowski	14	1384b	2963			Chawa Szlamowicz
6	—	—			Ogród	16	1384a	1223			Icek Finkenstein
8	—	—			"	18	1394d	1402			Kolej
10	—	—			"	20	1113b	2068			
12	1113b	2068			Chawa Salamonowicz	22	1114B	1250			
14	1113c	1949			Jankiel-Dawid i Małka Dessau małż.	24	—	—			
16	1113e	1253			Antoni Szmidkowski						
18	1113d	1894			Natan i Rajzla Baharier małż.						
20	1113f	1950			Lejzer - Szlama i Chana Jakubowicz małż.						

№ policyjny	№ rejestru		WŁASCICIELE	№ policyjny	№ rejestru		WŁASCICIELE
	hypot.	hypotecz. sądowy śledczy			hypot.	hypotecz. sądowy śledczy	
			<b>Słowiańska.</b> Cyrkuł 6.	5	—	—	Plac
				7	—	—	"
				9	—	—	"
				11	—	—	"
				13	—	—	"
1	902	3670	Franciszek Wendler	15	—	—	"
3	902A	3108	Dawid - Jankiel i Fajga Cohn małż.	17	—	3061	Łódzkie Chrześc. Tow. Dobroczynności Ogród
5	902b	4778	Abram-Chaskiel i Henendla Abramowicz małż. i Chaim i Chana Blat m.	21	—	—	
			Ed. i Karolina Kujat m.	2	81	2045	Fryder. Wilhelm Drieser
7	902B	3199	Ema Swiderek	4	81	2045	
9	902r	3382	Karol Nelson	6	—	—	Leopold Landau
11	902d	3356	Karol - Em. i B. Hecker małż.	8	—	—	Plac
13	902e	3908	Kazimierz Czerkowski	10	80a	2061	Jan Kowalski
15	902ж	3777	Szyja-Jakób Landau	10	80B	2061	Wanda Scheller i Alma-Wanda, Fryderyk-Wilhelm i Oskar - Adolf Scheller rodz.
17	902з	2761	Leiser i Blima Scheinfeld małż. i Ignacy i Faustyna Zuchowscy m.	12	80c	3274	
19	902н	2761	Szyja-Wolf Fischer	14	—	—	Plac
			Ferdynand Gutsche	16	—	—	"
21	902i	3917	Franciszek i Wincentyna Musierowicz małż.	18	91	1417	Fryderyk Steigert
23	902к	3669	Jankiel i Rachela Mandelmann m.	20	—	—	Plac
25	902л	4110	Gustaw Ende	22	—	—	"
27	902м	2761	Marjanna Zengel, Adolf Lenger-Lengert i Marta Ulrich	24	—	—	"
29	902п	2761	Fr. i Jadw.-M. Tursey m.	26	2166	3677	Paweł Murawski
31	902o	4022	Wilhelm Tugemann	28	91d	4172	Bolesław Wolkowski
			Al. i Anna Krieger m.	30	—	—	<b>Solna.</b> Cyrkuł 1.
33	902и	4490	Wacław Wolicki "				Józef i Józefa Hartmann małż.
2	901	1117	Antoni i Paul. Kler m.	1	338	446	Berek i Chaja Kornwasser małż. i P. i Estera Cohn małż.
4	901a	1117	Moszek "Gutgold"	3	338B	734	Józef Gereke i Gitla Natusohn małż.
6	901b	1117	Franciszek i Wincentyna Musierowicz małż.	5	—	—	J. Gottlieb i Arja i Lieba Baharier małż.
8	901в	1117	Franciszek Keller	7	338c	1258	Lejbusz Cohn i B. Heimann
10	901г	1117	Robert i Marta Rode m.	9	338D	1257	Chaim i Fryczka Stillermann małż. i Z. i J. Hermann małż.
12	901д	1117	Karol-Fryderyk Bork	11	338a	317	Rasza Haneles, M. Hurges, L. Hurges, E. Hurges, Gn. Hurges i J. Hurges
14	901c	4598		13	—	—	Henoch i Perla Milgrom małż.
16	901ж	4865		15	—	—	
18	901з	1117		17	—	—	
20	901и	4735		19	—	—	
22	901i	1117		21	—	—	
32	901o	4299		23	—	—	
			<b>Smugowa.</b> Cyrkuł 1.	25	—	—	
1	82	2046	Franciszek Kuntze	27	—	—	
3	89	706	Rozalja Mannaberg i Franciszek Häbler	29	—	—	

№ policyjny	№ rejestru		WŁASCICIELE	№ policyjny	№ rejestru		WŁASCICIELE
	hypot.	hypotecz. sądowy śledczy			hypot.	hypotecz. sądowy śledczy	
10	337a6	2259	M. i Ch. Silberberg m.				<b>Spacerowa.</b> Cyrkuł 4.
12	337b	2225	Jak. i Bajla Kowalscy m.				
14	337c	1766	Bracia Edward, Artur i Oskar Neumann				
			<b>Sosnowa.</b> Cyrkuł 6.	1	786 D	1048	Mieczysław Pinkus Artur Tienemann i Felicja Friedlender
				3	783a	1849	
				5	782a	528	Dawid Cohn Abram - Jakób i Estera Reismann małż.
1	893	2870	Ludwik-Teodor i Fr. Preis małż.	7	781a	2115	
3	893b	2871	Selman Salamonowicz	9	780 A	523	Jana Kammerera SS-wie
5	893c	3281	Franciszek i Apolonja Buszakiewicz małż.	11	779 A	816	Maksym. i Dorota Jakubowicz małż.
7	893d	2763	Emil i Franciszka Hegelen małż.	13	778 A	735	Dawid, Naftali, Jasek, Hinda, M. i Marjem Bukiet rodz. i Ch. Hufnagel
9	893e	3350	Rudolf i Paulina Bronclaw małż.	15	776/777b	931	Bank Handlowy w Łodzi
11	893f			17	775 A	609	Akc. Tow. K. Scheibler
13	893g			19	774a	1375	Zofja Hirsberg
15	893h	2916	Matylda Kubačka	21	773B	882	Helena Rosenblum
17	893i	4023	Chaim Lubranicki	23	770c	8831	Firma Jakób Hirsberg i Wilczyński
19	893k	3925	Władysław i Ludwika Wagner małż.	25	7706	1296	Juljan i Wiktorja Koftońscy małż.
21	893l	2163	Robert Jeschke	27	769 B	555	Jakób i R. Brauner m.
23	—	—	Plac	31	768 B	554	Jul. i R. Poznańscy m.
25	893N	3949	Abr. Katz i S., Abr. Joachim, Pr. i C. Raschka rodz.	33	767 B	1041	Wilhelm Lürkens
27	893o	3949	Juljusz i Amalja Riegel małż.	35	766 A	936	Abram Jakób Poznański
29	893P	2616	Henryk Haas	37	765 A	1300	Bracia Hugo i Ludwik-Feliks Ranke
31	893 R	2616	Ignacy i Otylja Lehmann małż.	39	764a	4227	Abr. i S. Dobraniccy m.
33	893 S			Ignacy Lehmann	41	763B	769
35	893 T	2872	Adolf Konrad Steinert	43	763b	1764	Synagoga
2	892 A	1660		2	705a/706	3623	11 5
4	892 B			4	784	368	9 4
6	892 C						
8	892 D						
10	892 E	1660	Firma „Karol Steinert“				Leona Poznańska, Bracia Hermann, Karol i Maurycy Poznańscy, Joanna Lewińska i Anna Hertz
12	892 F	2971	Karol-Edward i Natalja Mertke				Ogród
14	892 g			Paulina Tischer			
16	892 h	2845		6	—	—	A. T. Gustaw Lorentz
18	892 i	1660	Adolf Konrad Steinert	8	782	3359	Markus Kohn
20	892 k			10	780b	4076	Karol i B. Kretschmer m.
22	892 L			12	779	237	
24	892 M			14	778a	2863	
26	892 N	1660		16	777	361	
28	892 O			18	—	—	
30	892 P			20	—	—	
32	892 R			22	—	—	
34	892 S		Firma „Karol Steinert“	24	—	—	Bank Państwa
36	892 T						



№ policyjny	№ hypot.	№ rejestru hypotecz.		WŁASCICIELE	№ policyjny	№ hypot.	№ rejestru hypotecz.		WŁASCICIELE
		sądowy	śledczy				sądowy	śledczy	
97	1788	4696	2 6	Jankiel i Chawa Glücksberg małż.	171	479	2320	2 6	Gottlieb Schatzschneider
99	383da	4404		Majer Sieradzki i Berek Fischmann	173	479	2326		Adolf i Emilja Kurtz m.
101	383	3059		Aleksander Roszkowski	175	333a	4241		Emilja, Ludwik Gustaw i Adolf Ryszard Obermann i Wanda Paulina Minor
103	3776	3867		Icek Gabriel i Tuna Silbermann m.	177	305a	3897		Amalja Wutke
105	1658	4591	)	Rudolf Planer	179	445	543		Anna Gluchowska
107	1659	4592			S. i S Szereszewscy m.	181	1844	4819	
109	1653	4406	2	Fryd. i Ottylja Matz m.	2	329	1293	10 6	Dawid Szaja i Jenta Rosenberg-Rosenblum
111	41	2404	4	Jakób Eibeschyc i Hersz Birenzweig	4	380	301		Leib i L. Habergrütz m.
111	331	1140	6	Salomon i Heweta Jakubowicz małż.	6	331	1140		Icek Malina
113	381 A	3142	8	Szczepan i Józefa Piaszkowsy małż.	8	332	3559		Chana Wiślicka
115	381ef	4589	10	Florjan Julian Hauser	10	333	481	2 6	Adolf i Wanda Paulina Minor małż.
115	381	366	12	Wilhelmina Hoffmann	12	334	585		Natalja Hermann
117	380a	2655	14	Jul. i Mar. Rassalscy m.	14	335	—		Gimnazjum Żeńskie
119	428a	2114	16	Karol i Eufr. Steinbort małż. i Krystyna Schulz	16	336	223		Bank Handlowy w Łodzi
121	380	1391	18	Fryderyk Wilhelm i Emilja Zorn małż	18	337	2185		Ch. i Fruczka Stillermann małż. i Z. i J. Hermann małż.
123	338 D	—	20	Andrzej Wyptosz	20	338	446		Józ. i Józ. Hartmann m.
125	428a	2622	22	Jan, Adam i Jakób Schulz	22	339	804		Erdm.-Ad. Schmidt
129	301a	4129	24	Józef Rutenberg	24	340	667		Moszek i Chana Hinda Kamioner małż.
131	302a	2887	26	Wilhelm Albert Fiebiel	26	340 A	3365		Karol Wilhelm i Emma Kirbitz małż.
133	383k	4507	28	Mendel Silberberg	28	—	—		Juljusz Hafftsteiu
135	—	—	30	Plac	30	347	943		Mowsza i Frajda Windberg małż.
137	457a	4134	32	Zelman Salamonowicz	32	348	415		Akc. Tow. K. Anstadt
141	444a	217	34	Br. Otto i Alfons Matz	34	349/50	1947		Boruch i Dawid Gurański
143	429B	3113	36	Gottl. i Ern. Speidel m.	36	351	—		Lewek Leon i Bajla Itel
145	429B	3113	38	Teodor Karol Schulz	38	352	707		Julja Laskowsy małż.
147	4296	3112	40	Karol Bonik	40	353	2314		Akc. Tow. K. Anstadt
149	429n	3113	42	Andrz. i Augusta Buss m.	42	354	1947		Br. Szaja Ber. i Benjamin Hersz Grosskopf
151	429n	3113	44	Adolf i Wilhelm Dering m.	44	355	463		Łódz. Żyd. Tow. Dobroczynności
151	236 A	3156	46	Ignacy Przybylski	46	355a	2913		Izrael Poznański
153	457	1416	10	Karol i Eufr. Steinbort małż. i Krystyna Schulz	48	356	302		Ludwik Kozłowski
155	480a	4252	50	Edm. i Elfrieda Schwartzschultz małż.	50	357	1496		J. i R. Tuszyńscy małż.
157	332a	4134	52	Mojżesz Faiwel Nowak	52	358	203		Łódzki przytul. im. Hermana i Miny Konstadt małż.
159	464a	3294	54	Fryd. Flor. Müller, Luiza Natalja Dittreich i Józefina Mordka Punzel	54	359	1909		St. i J. Swiecińscy m.
159	3396	4323	56	Edward Robert Auerbach	56	359	1240		Fryderyk Stenzel
161	463b	3312	58	Adolf i Emilja Kurtz m.	58	366	3952		Gustaw Stenzel
163	463a	2840	60	Józef-Josel Grawe i Herszel Feil	60	367	3020		
165	462	537		Abram Moszek Bronowski					

№ policyjny	№ hypot.	№ rejestru hypotecz.		WŁAŚCICIELE	№ policyjny	№ hypot.	№ rejestru hypotecz.		WŁAŚCICIELE
		sądowy	śledczy				sądowy	śledczy	
62	368	3726	2 6	Szaja Rosenblatt	134	36	—	2 6	Teodor Damitz
64				136	36	—	Józef Daszyński		
66				138	323a	3251	Ant. i M. Mosińscy małż.		
68	—	1706		Jul. i Amalja Nat. Handke małż	140	443e	1869		Mateusz Mannheimer
				(Helenów) Br. Ludwik, Zenon i Fryd. Anstadt, Amalja Natalja Handke i Bron. Teresa Schiele	142	1816	4823		Adolf i Matylida Friedrich małż.
				Franciszek Sindermann	144	443F	—		Topielewicz i Chaimowicz
70	371			Morduch Kabacznik	146	378/21	4428		Lewek-Leon Laskowski i Kasriel i Golda Marja Kowalscy małż.
72	372	4229		Jankla Rosenbluma sukc.	148	423d	3350		Seweryn i Elżbieta Münich małż. i Franciszek Münich.
74	373			Adolf i Marja Gucze m.	150	423e	3251		Gustaw i Marja Opitz m.
76	374	2051		Plac — F. G. Leopold	152	425a	3323		Szul.-Z. i Golda Berger małż.
78	375	1506		Michał Bonik	154	446	246A		Izaak - Ieko Borenstein i Salomon Tennenbaum
80	375/6	2488		Szczepan i Józefina Piaszkowsy małż.	156	431a	3336		Woldemar Schweikert i Oskar Schweikert
82	376a	4108		Jerzy Radke	158	439a	3482		Feliks Marcinkowski
84	—	—		Antoni Pikała	158	446	246a		Adolf i Natalja Kucner m.
86	3786	3868		Jerzy Radke	158	1857	4837		Majer Dawid i Gitla Spielrein małż.
88	381a	3142		Łódzkie Żyd. Tow. Dobr. (tanie mieszkania)	160	460	494a		Icek Malina
90	378/25	—		Artur Gilles	162	395b	3329		Józef i Anna Deszyńscy małż.
92	24	—		Władysław Juźwiak, Wawrzyniec Szczygielski, Jan Szczygielski, Marcei Szczygielski i Julja Szczygielska	164	443D	4121		Wacław Lewiński
94	378a	4184		Wilhelm Henzke	166	445c	4216		Jul. i Ferd. Holtz małż.
96	378	3315		J. i E. Prusinowscy m.	168	443B	681		Jan i Berta Hafner małż.
98	378cc	3436		Józef Korszel	170	443A	681		Lidja Paschke
100	1748	4515		Karol Beisa	172	426a	1647		
102	438a	1351		Jan Schwartz					
104	437a	2473		Ferd. i Paul. Arndt m.					
106	285	325		Owsiej - Gowsiej Silberblatt					
108	235d	3139		Ign. i Józ. Olezak małż. i Gottfr. i Dorota Sonnenberg małż.	—	276a	4357		Owsiej Silberblatt
110	235e	3208		B. i M. Rosenblatt małż.	—	277a	4080		Kl. Bogucka
112	235f	3286		Ad. Gust. i L. Simon m.	—	307a	4081		Jan i Jul. Rudke małż.
114	235g	318		Emilja i Obermann rodz.	—	484	718		Wanda Wiśniewska
116	423b	3251		Augusta, Edward - Jerzy i Gustaw - Adolf Groschgang, Berta - Ottylja Neubert i Emil, Ferdynand, Augusta i Teod. Groschgang rodz.	—	259	281		Tobjasz-Gutmann i Basia Łaja Tennenbaum m.
118			—	—	—	—	260	494	
120	423y	4221		Paweł Dobrowolski	—	236a	3156		Ignacy Przybylski
122	423u	3173		Alfred Rejnold Gickmann	—	299a	4512		Florjan Fryderyk Müller
124	433a	4241		Ant. i M. Mosińscy małż.	—	300a	4513		Luiza Matylida Dietrich i Józefina Marja Puntzel
126	422	621							

**Droga od ulicy Średniej.**

№ policyjny	№ hypot.	№ rejestru hypotecz. sądowy	Rew. sędzcy	WŁASCICIELE	№ policyjny	№ hypot.	№ rejestru hypotecz. sądowy	Rew. sędzcy	WŁASCICIELE
				<b>Stary Rynek.</b> Cyrkuł 1.	17	110	953	3 1	Wincenty Zakrzewski
					19	—	—	3 7	Plac
1	229	521	10 1	Chaim Ber i Laja Lubochińscy małż.	4	67	3501		Tomasza i Agnieszki Lipińskich m. succ.
2	228	15		Abr. i M. Ludzey małż.	6	—	—		Josek i Hena Tyller m.
3	227	37		Jak. Cukier, Perla Weichselfisch i Majer Bronowski	8	75	2282		Abr. i Jenta Edelbaum m.
					10	76	2699		Antoni i Antonina Bocheny małż.
3	226	3855		Józef Klepfisch	12	78	3660		Abr. Watenberg i Rachla Brzezińska
4	226a	1671		Szymon Bidak	14	105/6/7	2327		) Ludwik Adamski
5	225	273		Mosz. i Mich. Rohrman małż., Mosz. i N. Józefowicz m., Aron i Golda Pataznik m.	16	108	—		
					18	108 A	—		<b>Sucha.</b> Cyrkuł 5.
6	224	10	1 1	Moszka Majera Rohrmana SS-wie	1	1272d	3042	6 8	Leopold Gustaw i Emma Amajla Erdmann małż.
7	194	10		Chaim i Laja Abramowicz m., Berek i Icek Jerolimscy	3	1272c	2752		Jankiel Jakób i Bajla Stopniccy małż.
8	193	110		Szm. i M. Litmanna succ.	5	1272b	3375		Karol i Ott. Wildemann m.
9	192	134		Edgard Ludwik, Haubold Zoe i Wład. Stachlewski	7	1272f	3374		Karol i Am. Krüger m.
					9	1272g	780		) Ad. i Karolina Wagner m.
10	191	9		Michał i Szajndla Gociol małż., Abr. i F. Berger małż., Ch. i Estera Lipsy m. i Men. i Pessa Kerstein małż.	11	1272h	797		Karol i Emma Wildemann małż.
					2	1090b	899		Jak.-Jankiel Stopnicki
11	190	843		Dan. i Ch. Schefner m.	4	1090c	3041		Marja Koj
12	182	176		Natan Natanowicz	6	1090d	3316		Adolf i Karolina Wagner małż.
13	181	36		Icek Unikowski, Ch. i Hindla Goldwasser małż. i Blima Gutkind	8	1090E	899		Michał Seifert
					10	1090f	797		Ferdynand Fix
14	180	139		Ic. i H. Jerolimscy m.	12	1090g	—		<b>Suwalska.</b> Cyrkuł 6.
15	179	156		Szumul i L. Sender małż.	14	1090h	—		Józ. Karol i Em. Keres m.
					1	1057	2900	6 2	Aleksan. Krieger i Leop. Schütz
					3	1057ra	3755		Ad. i Am. Zarbok małż.
					5	1057	2574		Icek Tondowski - Tomdowski
					7	1057o	4629		Gust. i Marja Ende m.
1	—	—	3 1	Plac	9	1057N	4017		Jul. i Marta Lösch małż.
3	32b	—		Leisor Seide	11	1057	2574		Józ. i Aug. Mateyko m.
5	32	3905		Mojżesz i Ch. Cyter m.	13	1057l	3959		Samuel Kuschnieder
7	126	540		Tauba Czośniak	15	1057	—		Zofja Drabikowska
9	128	626		Simcha i R. Berke m., Szapsia i Tauba Czośniak małż. Szapsia i Chana Czośniak małż.	17	1057b	4154		Ant. i Teofila Scharf m.
					19	1057c	2574		Juda Arja Diamant i Mordka Bermann
					21	1057d	2574		Wilhelm i Ant. Juraschek małż.
11	112	745		Ad. i Amalja Nebelsy m.	23	1057e	2456		
13	—	—							
15	109	—		Franciszek Zakrzewski					

№ policyjny	№ hypot.	№ rejestru hypotecz. sądowy	Rew. sędzcy	WŁASCICIELE	№ policyjny	№ hypot.	№ rejestru hypotecz. sądowy	Rew. sędzcy	WŁASCICIELE
25	1057f	3090	6 2	Franciszek, Fajga i Marja Matz	7	321kc	2686	3 5	Augusta Hamann
27	1057g	3766		Jan Ferdynand Hintz	9	321kd	3927		Antoni Gibalka
29	1057h	4667		Ludwik i Marja - Berta Tworos małż.	11	321kfa	2427		Gustaw Adolf i Helena Dasler małż.
31	1057i	2574		Moszka i Goldy Gottstein m. SS-wie	13	321kg	2052	7 5	Józef i Wiktorja Helena Rajsey m.
33	1057k	3955		Samuel Wenske	15	321kh	2197		August i Em. Krebs m.
2	1056	2664		Benjamin Briese	17	321ki	2915		Mordka i Laja Guermann małż.
4	1056e	3054		Wawrzyniec Banaszczyk	19	321kk	4043		Wal. i Józ. Bocheny małż.
6	1056o	3474		Br. Aron i Hersz Seibert	21	321kl	2681		Jan Gianotti
8	1056d	3151		Józef i Marjanna Matjaszewscy m.	23	321km	4480		Karol i Hel. Sapińscy małż.
10	1056	2664		Jan Weidemeier i Elżbiety Weidemeier succ.	25	321kn	2899		Emil i Emilja Linke m.
12	1056	2664		August Michałowicz i Franc. i Nat. Michałowicz m.	27	321ko	3398		Tomasz i Marjanna Pełzowscy m.
14	1056	—		Hipolit i Marjanna Sikorscy małż.	29	321kp	3701		Mateusz Jakób i Elżbieta Szczepaniak m.
16	1056b	4112		Ryfka Kleinlehrer i Sura Lipmanowicz	31	321kr	885		Adam Kulpiński
18	1056	2664		Rejnold Scheller	33	321ks	2961		Chaim Dawid Szein
20	1056k	3091		Hersz Lejb i Szrama Lewkowicz m.	35	321kt	3920		Józef Jan Urbanowski
22	1056L	2664		Abram-Moszek i Fajga-Dwojra Glücksman m.	2	288a	2922		Lewek-Leon Laskowski i Jakób i Tauba Windmann małż.
24	1056c	2849		Mordka Kuperwasser i Paweł i Marta Kopeczny małż.	4	288aa	2923		Hersz i Chana - Fajga Kalowscy m.
					6	288ab	2924		Mail. i M. Łeczyccy m.
					8	288ac	3911		Szumul-Bajn. Scheinsilber
					10	288ad	3906		Icek Lewkowicz
					12	288ae	3210		Tomasz Horroks
					14	288af	3772		Alojzy i Pelagja Galczyńscy małż.
					16	288ag	4438		Izrael - T. i Rahela Zakrzewscy m. i Fischel i Blima Friedmann m.
	4052	4603	12 8	Henryk Haar	18	288ah	3098		Ferdynand Golz
	4062	4633		Franc. Popa i Franciszek i Franciszka Petermann małż.	20	288ai	3604		Bolesław Tad. Wocalewski
	4063	4632		Jerzy Schweichler	22	288ak	4449		Moszek-Aron i Chaja-G. Dobrzyńscy m.
	4105	4741		Hermann i Ida Ziebart małż.	24	288al	2927		Sz. i S. Flakowicz m.
	4109	4739		Rejnold Kriese i Rudolf Witkowski-Fitz	26	288am	2929		Icek i Mindla Bilander m. i Laja Weinmann
	4110	4740		Józef Schul	28	288an	2930		) Mindla Bilander
					30	288ao	2931		Emma Krüger
					32	288ap	2928		Władysław i Helena Kazimiera Auerbach m.
					34	288ar	2926		Stanisław Hertzberg, Marja Karolina Augusta Folkmann i O. Aurich
					36	288as	2925		
1	321k	4352	3 5	Ferdynand Golz					
3	321ka	4607		Artur Golz					
5	321kb	2543		Wirginja Hübner					







№ policyjny	№ hypot.	№ rejestru hypotecz.	Rew.		WŁASCICIELE	№ policyjny	№ hypot.	№ rejestru hypotecz.	Rew.		WŁASCICIELE
			sądowy	sędzcy					sądowy	sędzcy	
165	1076	3253	6	2	Szmul i Perla Oderberg małż. i Dawid-Sender i Elka Mojżesz małż.	16	418	2395	2	6	Nusen i Cyrla - Brana Pienica małż. i Abram i Marjem-Brucha Landowscy małż.
167	1075	1638			Izydor Birnbaum						Sucher Lipman i Marja Grünstein małż.
169	1074	1458			Sal. Barciński, firma „wcl. man. S. Barciński i S-ka“	18	418a	390			Rudolf i Ida Eisner m.
171	1073a	4443			Ruchla v. Rozalja Barcińska	20	419	974			Fryderyk - Albert, Otto, Nat. Ella, Cezar Gustaw, Karol Hugo i Wanda Amalja Hessner
173	1073	1458			Tow. Akc. „S. Barciński i S-ka“	22	1443	802			Anna Natalja Hessner i Fryder. Albert, Karol Hugo, Otto, Natalja-Ella, Cezar Gustaw i Wanda Amalja Hessner rodz.
175	1070	3099			Ruchla v. Rozalja Barcińska	24	1442	403			Fryderyk Ritter
177	616a	3457			} Akc. Tow. K. Scheibler						Emilja Kurtz i Otylja Modro
179	618a	3459									Szlama - Majer Mintz i Szlama Malintak
181	619a	3460									Ojser i Sura Hornstein małż. i Izrael Kaszub
183	918	1058									Ernestyna, Teodor Hermann, Juljusz, Marja Helena i Otto Reinold Friedrich
185	917	1699			Jak. i Em. Steigert m.	26	1441	715			Pawel Müller
187	916	1699			Wilhelm i Berta Below małż.	28	1440	1169			Elja i Basia Szereszewscy małż. i Chaim i Fradel Szereszewscy m.
189	915	1023			Ferdynand Keller		1440a	1219			Lew-Leon i Dyna Rubaszkin małż.
191	914	3331			Robert Keller						Szoel i Estera - Małka Bender małż. i Izrael Mendel i Bajla Segal małż.
193	913	1229			Rein. i Em. Fitze małż.	30	1439	2100			Rachmil Lipszyc
195	912	2694			Karol August Schot	32	1438	982			Moszek Nachem Russ
197	911	2110			Paulina Schön i Rudolf i Emma Schön rodz.	34					Lipman-Leopold i Ajdel Dobrzyńscy małż.
199	910	1562			Br. Stanisław, Józef i Antoni Suwalsey	36	1437	3981			Karol Sulikowski
201	909	3523			Karol - Aug. i Em. John małż.	38	1436	773			Składy Drogi Żel. Fabr. Łódzkiej
203	908	4221			H. Kittel	40	1435	487			Majlecha i Estery Tiefenbach małż. SS-wie
205	907	4221			Emanuel Wolanek	42	1434	2067			Moszek Berek, Szaja i Dyna Krauskopf
223	1043h	4282			Edward Ende	44	1434b	2657			Plac
225	1043i	4297			Gustaw i Aniela Frei m.	46	1433a	1911			Helena Landau, J. Landau i Stanisław Ginsberg
227	1043k	4298			Adolf i Natalja Weilbach małż.	48	1433	1147			
229	1043l	4444			Marcin Cerecki	50	1113	4233	5	3	
231	1043M	4424			Samuel i Berta Teske małż.	52	1115	—			
233	1043n	4483			Gustaw Weilbach	54	1116	2133			
235	1043o	4201			Samuel i Berta Teske m.	56	1116a	1982			
237	1043n	4201			Jul. i Mateusz Braune m.	58	—	—			
239	1043rs	4201			Jakób-Rafał Meisner	60	1117	3971			
241	1043t	4238			Robert Biedermann						
2	344/5	400	2	6	Hermann i Agnieszka Schütz małż.						
4	346	942									
6	347	943									
8	347	943			Juljusz Haftstein						
10	416	554									
12	417	224			Ojser i Ruchla Sura Kujawscy małż.						
14	417a	1461			Joanna Emma Wagner						

№ policyjny	№ hypot.	№ rejestru hypotecz.	Rew.		WŁASCICIELE	№ policyjny	№ hypot.	№ rejestru hypotecz.	Rew.		WŁASCICIELE
			sądowy	sędzcy					sądowy	sędzcy	
62	1118	4239	5	3	Tow. oświetlenia elektrycznego zał. w r. 1886	128	1143	3594	6	2	Karol - R. i M. - A. Hintz małż.
64	1119				Otto Goldammer	130	1143a	4226			Gustaw i T.-D. Albrecht małż.
66	1120		872								Herman - Gustaw Hermann i M. Ebhardt małżonkowie i Otylja Ebhardt
68	1121	536			Józef i Teofila Kluka małż.	132	1144	4162			Hermann i M. Ebhardt małż.
70	1121a	4499			Ferdynand Wilhelm Heinemann	134	1144c	4161			Jan i Olga Scholz małż.
72	1122	—			A. T. Juljusz Heintzel	136	1145	2082			Gustaw i Ernest. Zilke małż.
74	1123	410			P. Pelikan i A. Maciejek	138	1146a	3222			August i Mar. Wenske małż.
76	1124	3062			Jakób i Fajga Mindel	140	1146	3221			Teod. i Olga Wenske m.
78	1124c	2777			Fajulowicz małż.	142	1147	977			Samuel Lejb Weintraub
80	1125	520			Manasse i N. Kaleccy małż.	144		1148a	1937		
80a	1125b	3828			Szymon i Paulina Bergmann małż.	146	1148b	2324			Szlama i Dwojra Weinkrantz m. i Szmul-Abr. małż. i Brandla Weiskohl
82	1126b	2776			Dawid i R. Hechtkopf małż.	148	1149b	2828			Rud. - Ad. i Otylja Utz małż.
84	1126	1024			Hermann Schmidt	150	1149b	2828			Joanna Müller
86	1127	3418			Józef Meisner	152	1149c	2821			Rafał Birnbaum i Henryk Wolman i R. Hertz małż.
88	1128b	2904			Teodor Finster	154	1150	1111			Rafal Birnbaum i Henryk Wolman i R. Hertz małż.
90	1128	4332			Majer Breslauer	156	1151	2714			Józef Meisner, Pal. Rynnof i Józ., Zygm., Maksym., Wanda-Helena, Bron.-Teod., Jan Leonard, Marta Zofja, Maksymilian-Jakób i Stanisław Meisner rodzeństwo
92	1129	1230			Tobjusz Biały	158	1152	4694			Krzysztof - Fryderyk Sturm
94	1130	3531			Moszek - Aron i Frajda-Ruchla Peter małż.	160	1153	2297			Fryderyk Gross
96	1131	1110			Juljusz Müller	162	1154	4085			Henryk Grohmann
98	1131f	4103			Antoni Müller	164	—	—			Ludwik Grohmann
100	1132	508			Karol-Henryk i Natalja Wegner małż.	166	619	3460			Akc. Tow. K. Scheibler
102	1133	2022			Ryszard i Emilja Scholtz małż.	168		919	549		
104	1133b	2545			Jerzy-Karol Juljusz i Eliza Hentschel małż.	170	920	228			} Firma „Hugo Wulfson“
106	1134	1843			Engelbert Tischer	172	921	2511			
108	1135	2338			Jan Lemené i T. Goebel	174	922	2511			} Maks i Dorota Jakubowicz m.
110	1136	3290			Sebast. Kreilich, H. Grünwald i Piotr Frank	176	923	2541			
112	1136	3546			Ajfer i Estera - Masza Goldlust małż.	178	924	869			
114	1137a	2213			Dawid i Etka Horodyszczy małż.	180					
116	1138	801			Karol Traugott i Juljusz August Hentsch						
118	1139	2292			Karol Keilich						
120	1140	624	6	2	Rudolf Bentler						
122	1141	550			Jan Wende						
124	1142a	1684			Jan Wende i Karol Klauze						
126	1142	874			Karol i Paulina Below małż.						
					Rozalja Landau						
					Karol Rejnoldi Marjanna-Amalja Hintz m.						

№ policyjny	№		Rew.	WŁASCICIELE	№ policyjny	№		Rew.	WŁASCICIELE
	hypot.	rejestru hypotecz.				hypot.	rejestru hypotecz.		
			sądowy śledczy				sądowy śledczy		
182	925	1364	6 2	Edward Wagner Bracia Salomon i Towia Sammet Alfons-Adolf Zachert	15	1376a	4274	2 6	Hermann-Edward i Eleonora Werner m. i Leopold i Matylda Stephan małż.
184	926	4412			17	1417a	2585		
186	927			19	313a	1642		Hermann Edward Werner i Leopold Stephan	
188	928		870		2	383	3059		Aleksander Roszkowski
190	929	774		Ber Freudenberg	4	383c	4008		Walenty i Władysława Józwiak małż.
192	930	775			6	383B	4430		Herszel Goldberg
194	931	3364		Ber i Hersz Freudenberg i Abel Windsberg	8	383r	4040		Lejb i Laja Brzezińscy małż.
196	932	1749			10	383d	3059		Adolf i Eugenja Seligsohn małż.
198	933	2044		Gustaw Wenske	12	383e	3059		Majer Winnikow i Brajna Lichtenstein
200	934	472			14	383k	3907		Jakób Millaner
202	1024	3543		Adam Osser	16	383z	3059		Szl.-Wolf i Marja Kohn małż.
204	1025	2790		Gottlieb	18	—	—		Plac
206	1026				20	1903	4910		Elja v. Ilja Trylnik v. Tryling
208	1027			12	383e	3059		Wilhelm Balle	
210	1028	—		Bracia Gustaw i Cezar Eisenbraun	14	383k	3907		Wiesnera. Cyrkuł 6.
212	1029	2309			16	383z	3059		
214	1030	1625		Moszek i S. Epstein m.	18	—	—		Plac
216	1031	2844			20	1903	4910		
218	1032			22	491a	2465		Plac	
220	1033		3072		Salomon Danziger	1	—	—	
222	1034	3516		20		1903	4910		Ludwik-Fryderyk i Paulina Wenske małż.
224	1035	3209		Majlech - Hersz Łęczycki	15	4045	4623		Jan i Emma Ulbrich małż.
226	1036	3750		Józef i Marjanna Kalinowscy małż.	17	—	—		Plac
228	—	—		Wacław i Ant. Portych małż.	19	—	—		"
230	1039 <sup>au</sup>	3835		Plac	21	—	—		"
232	1040	3046		Jakób i Anna Zeit m.	23	—	—		"
234	1043a	4201		Gustaw i Ida Schultz małż.	25	—	—		"
236	1046	3289	12 8	Adam Osser	27	4056	4630		Franciszek i Berta-Otylja Kupińscy małżonkowie
238	—	—		Otto Geisler i T. John	1	—	—		Plac
242	—	—		Heidrich	3	—	—		"
244	4059	4620		Ludwik i Karolina Sommer małż.	5	—	—		"
246	4012	4400		Juljusz Lehr	7	—	—		"
				Gottlieb Vogel	9	—	—		"
				Plac	11	4100	4709		"
				Wierzbowa. Cyrkuł 1.	13	4028	4556		"
				Plac	15	4045	4623		"
1	493a	1513	5 6	Edmund Stefanus	17	—	—		"
3	1358a	4092		Sana - Dawid Fabrykant i Józef Rosenblatt	19	—	—		"
5	1350a	3982		Michał Kohn	21	—	—		"
7	1369	308		Stanisław Reicher	23	—	—		"
9	452a	3972		Mendel Lubiński	25	—	—		"
11	237	436	2 6	Edward Stegmann	27	4056	4630		"
13	—	—		Plac	1	—	—		"

№ policyjny	№		Rew.	WŁAŚCICIELE	№ policyjny	№		Rew.	WŁAŚCICIELE
	hypot.	rejestru hypotecz.				hypot.	rejestru hypotecz.		
			sądowy śledczy				sądowy śledczy		
				Wilcza. Cyrkuł 5.	7	1266	1052	6 2	Aleksand. i Mar. Kaszyński małż.
					9	1266	—		Paweł Kwirmann
				Wilhelm Wadziński	2	1266	1052		Ferdynand i Jul. Braune, Natalja Adamczewska i Ludw., Henryk, Emilia, Adolf, Emil i Leokadja Braune
1	966	1973	6 8		4	1266B	—		Karol Keilich
3	966	1973		6	1266d	1052		Józef i Marjanna Ciszewscy małż.	
5	966	1973		8	1266	3995		Wacław i Antonina Kinas małż.	
7	966c	2134		10	1266	1052			
9	966cc	2135		Paweł i Barbara Richter małż.				Włodzimierska. Cyrkuł 2.	
11	966	1573			1	—	—		3 7
13	966e	2136		3	496	—		Wilhelm Frost	
15	966k	2137		5	496 <sup>af</sup>	4595		Józef i Marja Kłutkowscy małż.	
17	966g	2138		7	496m	4307		Stanisław Józef i Aleksandra Anna Ksawera Elsnerowicz	
19	966h	2139		9	1837	4831		Józef i Stanisława Panczyk małż. i Andrzej Panczyk	
2	965	935		11	1825	4784		Józef i Tekla Janecy m.	
4	965ab	1760		13	1901	4921		Franciszek i Rozalja Ziomek małż.	
6	965c	2630		14	965e	1713		Franciszek Marcinkowski	
8	965f	2631		16	965l	4310		Juljan Brandt	
10	9656	3863		18	965d	2628		Plac	
12	965i	2629		20	965e	2514		"	
				22	965k	3194		"	
				24	965e	1713		"	
				26	965l	4310		"	
				28	965d	2628		"	
				30	965e	2514		"	
				32	965k	3194		"	
				34	495	—		"	
				36	496u	4152		Michał Stelmasiak	
				38	—	—		Dawid Henoeh Eisenmann	
				40	—	—		Stanisław Borowski	
				42	496p	4157		Franciszek Zajaczkowski	
				44	496c	3655		Józef i Franc. Woźniak małż.	
				46	—	—		Stanisław-Józef i Aleks.-Anna-Ksawera Elsnerowicz małż.	
				48	—	—		Felicja Władysława Bocheńska	
				50	—	—			
				52	—	—			
				54	—	—			
				56	—	—			
				58	—	—			
				60	—	—			
				62	—	—			
				64	—	—			
				66	—	—			
				68	—	—			
				70	—	—			
				72	—	—			
				74	—	—			
				76	—	—			
				78	—	—			
				80	—	—			
				82	—	—			
				84	—	—			
				86	—	—			
				88	—	—			
				90	—	—			
				92	—	—			
				94	—	—			
				96	—	—			
				98	—	—			
				100	—	—			
				102	—	—			
				104	—	—			
				106	—	—			
				108	—	—			
				110	—	—			
				112	—	—			
				114	—	—			
				116	—	—			
				118	—	—			
				120	—	—			
				122	—	—			
				124	—	—			
				126	—	—			
				128	—	—			
				130	—	—			
				132	—	—			
				134	—	—			
				136	—	—			
				138	—	—			
				140	—	—			
				142	—	—			
				144	—	—			
				146	—	—			
				148	—	—			
				150	—	—			
				152	—	—			
				154	—	—			
				156	—	—			
				158	—	—			
				160	—	—			
				162	—	—			
				164	—	—			
				166	—	—			
				168	—	—			
				170	—	—			
				172	—	—			
				174	—	—			
				176	—	—			
				178	—	—			
				180	—	—			
				182	—	—			
				184	—	—			
				186	—	—			
				188	—	—			
				190	—	—			
				192	—	—			
				194	—	—			
				196	—	—			
				198	—	—			
				200	—	—			
				202	—	—			
				204	—	—			
				206	—	—			
				208	—	—			
				210	—	—			
				212	—	—			
				214	—	—			
				216	—	—			
				218	—	—			
				220	—	—			
				222	—	—			
				224	—	—			
				226	—	—			

Nr policyjny	Nr hypot.	Nr rejestru hypotecz. sądowy	Rew. śledczy	WŁAŚCICIELE	Nr policyjny	Nr hypot.	Nr rejestru hypotecz. sądowy	Rew. śledczy	WŁAŚCICIELE
14	—	—	3 7	Plac	37	1197e	3380	5 3	Józef Wentzel
16	—	—		"	39	677a	1384		Tow. Fabr. Łódz. Drogi Żelazn.
18	—	—		"					Leon Rappaport
20	496am	4267		Franciszek Kretschmer	41	1321	784		Tow. Fabr. Łódz. Drogi Żelazn.
22	1794	4774		Franciszek i Justyna Kwapisz - Kwapiński małż.	43	—	3157		Karol Witt
				"	45	7a	1182		Zelman Salamonowicz
24	—	—		Plac	47	542	1236		
26	496	—		Andrzej Musiał	2	1243			
28	496	—		Marcinkowski	4	1242			
30	4966	4365		Wojciech i Michalina Janik małż.	6	1241	565		Akc. Tow. K. Scheibler
				"	8	1240			
32	496	—		Plac	10	1239			
34	—	—		"	12	1238			
36	—	—		"	14	1148a	3310		Mojżesz Hirsberg i Hinda Lea Birbaum
38	—	—		"	16	1145a	2083		Karol - Reinold i Oiga Olpeter małż.
40	—	—		"	18	1146	1910		Anna Schwarz i Jana Schwarz SS-wie
42	496da	4263		Władysław i Wiktorja Kwapisz - Kwapiński małż.	20	1147b	1754		Anastazja Frankowska
				"	22	1148b	1938		Emilja Pohl
44	—	—		Fryderyk Jeske	24	1149a	2835		Juljusz Jarisch i Gustaw Petrus
46	496c	4207		Adolf i Paulina Adler małż	26	1150A	1111A		Adolf Otto
				"	28	1139a	3324		Bracia Fryderyk i Wilhelm - Gustaw-Wilhelm Lange
48	—	—		Paweł Gross	30	1178	1142		Łódzki Zakład Gazowy
				<b>Wodna.</b> Cyrkul 5.	32	—	—		Plac
1	—	—	5 3	Plac — Tow. Strzeleckiego	34	—	—		"
3	1154	675		Wilhelm Nick	36	—	—		Chaim Witkowicz
5	—	—		Plac Kasy miejskiej	38	1152a	1844		Fryderyk Gross
7	—	—		"	40	11536	2297		Akc. Tow. „Warrant“
9	907a	2942		Eljasz i M. Krenicer m.	42	1151a	1420		
11	—	—		Plac	44	—	—		
13	908a	2572		Karol i Em. Weinert małż.					<b>Wodny Rynek.</b> Cyrkul 5.
15	908o	3525		Ad. i Em. Körner małż.					
17	910	1994		Jan Rewer	1	1253	165	6 8	Akc. Tow. K. Scheibler
19	911	2341		Antoni i Juljanna Krześciński małż.	2	—	—		Ogród Źródłiska
21	911	2110		Katarzyna Sowińska	3	—	—		Tow. Strzeleckie
23	—	—		Plac	4	—	—		
25	914b	2064		Leop. i Albina Dergelt małż.	5	1243		5 8	
				"	6	1243			
27	914	1108		Hermann Müller	7	1243			
29	915a	1665		Berta Scholz i El. Herzog	8	1242	565		Akc. Tow. K. Scheibler
31	916a	1979		" " " "	9	1241			
33	—	—		" " " "	10	1240			
35	1197d	3342		Ferdyn. i Am. Walent. Schramm małż.	11	1239			
				"	12	1238			

Nr policyjny	Nr hypot.	Nr rejestru hypotecz. sądowy	Rew. śledczy	WŁAŚCICIELE	Nr policyjny	Nr hypot.	Nr rejestru hypotecz. sądowy	Rew. śledczy	WŁAŚCICIELE
13	1237	—	5 8	Kasa miasta Łodzi	31	211 D	1249	1 6	Frajda Ryfka Morgenstern
14	1236	4703		Szlama i Jachet Lessmann małż.	33	211	937		Dawid Szlama i Mariem Rohrmann małż.
				<b>Wójtowska.</b> Cyrkul 6.	35	210	1060		Joachim Monszein
				"	2	194	10		Icek Majer Jerozolimski i Mich. i Brandla Krel małż.
				"	4	195	—		Plac
				"	6	196	—		Jakob Lewkowicz
25	4194	4911	12 8	Karol i Natalja Schmidt małż.	8	197	14		Izrael Zilberg i Moszek Pilgrym
				Plac	10	198	12		Józef Majer i Frymeta Dymant małż. i Izr. i Bina Neimann małż.
2	—	—		"	12	199	190		Abram i Fajga Berger małż.
4	4057	4725		Marcin i Marjanna Matyja małż.	14	200	3749		Jankiel i Estera Rączka małż.
6	—	—		Plac	16	201	2626		Szm. Szware, M. Szware i Sz. i N. Salzenstein małż.
8	—	—		"	18	201a	1170		Moszek Luzer Urbach i Henoch i Ruchla Wróblewscy małż.
10	—	—		"					Plac Synagogi
12	—	—		Aleksander Kowalski	1	233	2039	10 6	Abram Gerszon i Beila Markowicz małż., Kiwa i Laja Bernheim małż., Jakób i Chawa Bernheim m. i Men. i Ch. Zalberg małż.
				<b>Wolborska.</b> Cyrkul 1.	3	222	233		D. Taradajka i J. i Estera Małka Pantyl małż.
1	233	2039	10 6	Lejz-Moszek i F. Orbach małż	20	203	—		Nuta i Ruchla Laja Grossmann małżonk. i M. i Chaja Wiązowscy m.
3	222	233		Adam Pinkus Sz. i Małka Frima Grossmann małż.	22	204	875		Moszek Lejb i Małka Lubochiński małż. i Joel i Chana Lubochiński małż.
5	221	17		Jan Wolkowski	26	206	1061		Szlama i Laja Kifer m. i Szymon i Hinda Hauptmann małż.
7	220	978		Wolek, Lejb i Urya Szefer	28	1	255		Szmul Lejb i Hinda Laja Hecht małż.
9	219	—		H. i Safir Woller	30	2	833		Anszel i S. Amzel m.
11	218	—	1 6	Plac	32	3	1025		Hen. i Raca Mondral małż.
13	217	—		"	34	4	4312		Hersz i S. Blinbaum małż.
15	217a	3603		Abram-Jakób Gottheil	36	5	218		Judel-Lejb i Kajla-Rojza Lubochiński m.
17	217	3743		Bracia Abr. J. i Szlama Gottheil	38	6	2665		
19	215	218		H. Laja i Z. Fuchs					
21	214	944		Antoni Zychlewicz					
23	213	3900		Hersz-Wolf i Hendel Ordynans					
25	212	454		Izrael i Ch. Hassmann małż.					
27	211c	933		M. Ber Goldberg					
29	211b	932		Szytra Sochaczewska, Lew. i Ryfka Sochaczewscy m., J. Bornstein, Mindla Meyera SS-wie, Hersz i H. Weinblum m., i J. i Estera Kupersmidt małż.					

№ policyjny	№ hypot.	№ rejestru hypotecz. sądowy	Rew. sędzcy	WŁAŚCICIELE	№ policyjny	№ hypot.	№ rejestru hypotecz. sądowy	Rew. sędzcy	WŁAŚCICIELE
40	7	602	1 4	Luc. Wysocka i Abram i Szejd. S. Fiszlewicz małż.	25	785 A	—	7 5	Fryderyk Schultz
					27	789a	2027	9 4	Jakób Hertz
					29	789	1425		Ludwika Schmidt i Ida Bennich
42	8	337		Hermann-Rudolf-Ferdynand i Józefina Puntzel małż.	31	790	1787		L. i El. Kindermann m.
					33	787a	126		Fryderyk i Jul. Schulz małż.
44	9	2199		Bracia Aron i Tobjasz Cytrin	35	792	901		Jan Kammerer i Karolina Schwertner
					37	793	1374		Józef Icek Löwstein
					39	795	1063		)Rejn. i Ida Kirchof m.
					41	796	4643		
					43	798	4077		
					45	800/1	2186		
	1650	3780	12 2	Magistrat miasta Łodzi (Rzeźnia miejska)	47	802	685		Filip i Am. Lissner m.
	874b	4054		Akc. Tow. Rzeźni miejskiej i hrabia Ad. Krasieński	49	803	1362		„Hirszberg i Wileczyński“ Mateusz i Karolina Plihal małż.
					51	804	1379		Juljusz Lange
					53	804a	2998		Minna Kinzler
					55	805	3509		Moszek Kleinlehrer
					57	806	2156		Bracia Paweł-Ernest i Fr. Józef Mannaberg
					59	807a	2466		Bracia Fr. i Gust. - W. Lange
				<b>Wólczńska.</b> Cyrkuly: od № 1-99 i od 2-86-4. od № 101-243 i od 88-236-6.	61	807	3155		Icek i Ruchla Cohn m.
					63	808	3343		Juda-Chaskel Nomburg
					65	809	1996		Mendel i Judesa Breitbardt małż.
1	47a	2008	7 5	B., Chaim, Izaak i Itla Grodzieńscy, Chaja Geller, Marjem Rosenblatt, Jakób Grodzieński, Łazarz Grodzieński, i B. R. Welikowska	67	810	1690		Lejba-Eljasz Katz i Cyrla Berger
					69	811	1689		) Ic. Józ. Katza SS-wie
					71	812	770	12 4	
					73	813	4143		
					75	815	1297		
3	47p	2460		Abram-Hirsz Kleinmann i Lejzer Epstein	77	816	680		Jan Mateyko
5	47ka	3842		Blima Linka Ofenbach i Blima Ryfka Grünbaum	79	817	771		Karol Karbowski
					81	818			Teodor Adamek
					83	819			Esslinger rodz.
					85	821	1807		Ernst Wever
7	47ke	3700		Eljasz-Józef Feigenbaum	87	822	2246		Jakób i Bajla Stopniacy małż.
9	272IK	4243		Leon i Adela Czarnożył i Lejb Jochelsohn	89	823	1408		Karol Ferdyn. i Amalja Zinser małż.
11	272i	940		Boruch Goldberg	91	824	2064		Adolf - Benjamin Müller i Jadw. - Augusta Nardzieja
13	271k	824		Margareta Schmitz	93	824	2064		Edward Kühn
15	266A	911		Ernest Oehlhey i Chaim-Lejbusz Zajac	95	825	2086		Moszek-Mauryey Szmuliewicz
17	270add	1373		Eugenia Hentschel	97	826	2189		Al i M. Marcinkowscy małż.
19	270x	3898		Salomea Silberstein	99	827	2340		Josek - Józef Joskowicz i Majer Joskowicz
21	269d	2410		August i Ern. Wenske małż.					
23	786A	4188		H. i Marja-Małka Okuń-Hochstein małż.					

№ policyjny	№ hypot.	№ rejestru hypotecz. sądowy	Rew. sędzcy	WŁAŚCICIELE	№ policyjny	№ hypot.	№ rejestru hypotecz. sądowy	Rew. sędzcy	WŁAŚCICIELE
101	828	2746	12 4	Chil - Mordka i Estera-Mirla Nussbaum małż. i Abr.-Jak. i S. Bocian małż.	175	847	1840	12 2	Bogumil i Em. Peter m. Fr. Gust., Agnieszka, Helena i Oskar Alfred Steinbach rodz.
103	828aa	1585		Firma „Franciszek Wagner i S-ka“	177	847	1840		F., N., E. i O. Schmidt Juljusz i Emilja Müller małż.
105	829	1347		Adolf i Juljanna Mitke małż.	179	848	1873		Ernest Michel i Karol Ernest i Matylda Michel małż.
107				181	848a	4290			
109				183	848	—			
				Jan i Helena Salm-Zalm małż.	185	849	1841		Plac — A. T. S. Rosenblatta
111	831	902		Mark. Silbersteina sukc.	187	—	—		Izrael Hirschenberg
113				189	851	—			
115				191	852	—			
117				193	853	—			
119	832	1762		Karol i Flor. Ehrich m.	191	852	—		) Zygmunt Richter
121	832c	2112		Jul. i Kat. Rathe małż.	193	853	—		
123	833	2280		Karol-Fryderyk i Lucja Melanja Miks m.	195	854	1735		
125	834	2183		Henryk Bertschinger	197	855	—		
127	834ab	1872		Maksymilian Schiffer	199	856	—		
129	835	2036		Józef Redner	201	857	2304		
131	835aa	3664		Henryk Kadler	203	858	1736		
133	836	903		Luđwik Neugebauer	205	859	220		
135	837	3345	12 2	Rejnold i Emma Milsch małż.	207	860	3401		
137	837ba	3347		Paulina Rahl	209	861	3402		
139	838	2013		Karol-August Blau i Emilia Teresa, Ryszard, Emma i Hugo Blau	211	862	1839		
141	838c	2802		Krystjan Mess	213	863	1839		
143	839	—		Hugo-Bruno i Marja-Natalja Hermans małż.	215	864	904		
145	839a	2190		Emma Daber	217	865	904		
147	40	2720		Olga Golda i Lucja i Maks Mitzner rodz.	219	866	905		
149	840a	2967		Rudolf Jung	221	867	3303		
151	841	1895		Hermann Edward Jung	223	868	904		
153	841	1895		Jan i Emilja Kross małż.	225	869	981		
155	842	3619		Gotfryd i Emilja Lehmann małż.	227	880a	3800		
157	843t	1818		Szmuli i Rojza Fel. Glücksman małż.	229	884f	4087		
159	843	1482		Ignacy i Mateusz Jäger małż.	231	884	4086		
161	843a	1261		Rud. i Amalja Wilwand małż.	233	884a	4088		
163	844	877		Wilhelm i Berta Below małż.	235	884c	3035		
165	844a	4588		Edward i Joanna Blau małż.	237	884d	4090		
167	845	2976		Am. Koberne	239	884e	4091		
169	845a	2952		Akc. Tow. S. Rosenblatt	251	—	—		
171	846	1936		„ „ „ „	253	—	—		
173	846	1936		„ „ „ „	2	47cd	3313		
					4	47	568		
					6	275E	4042		
					8	272h	939		
					10	271i	954		
					12	270c	751		
					14	786	2509		
					16	—	—		
					18	781 D	1048		
					9 4	—	—		

№ policyjny	№ hypot.	№ rejestru hypotecz.	Rew.		WŁASCICIELE	№ policyjny	№ hypot.	№ rejestru hypotecz.	Rew.		WŁASCICIELE
			sądowy	siedlący					sądowy	siedlący	
20	783a	1849	9	4	Artur Tienemann i Felicia Friedländer	90	744B	1124	12	4	Franciszek-Wilhelm Tugemann
22	782	528			Zygmunt Lichtenfeld	92	743	279			Roz. Heine, Klara Richter, Juliusz, Fryderyk Wilhelm, Otto, Gustaw i Oskar Nippe i Anna Karolina Schweikert
24	781a	2115			Abram - Jakób i Estera Reissmann małż.						Robert i Anna Werner małż
26	780A	—			Jana Kammerera SS-wie						Kindermanna SS-wie
28	779A	816			Maksymilian i Dorota Jakubowicz małż.	94	742u	1332			Józef Florjan Keinert i Wincentyna Cerndt
30	778B	735			Dawid Arja Bukiet, Natalli Bukiet, Chaja Zysla Hufnagel i Józef-Szulim, Hinda, Moszek Chaim i Marjem Bukiet	96	741	259			Oswald Brenner
32	66/7776	931			Bank Handlowy w Łodzi	98	830a	3954			Cezar Ryszard Schweikert
34	787G	1032			Akc. Tow. K. Scheibler	100	739b	3543			Wilhelm Prieser
36	774a	1375			Zofja Hirszberg	102	738a	2530			Akc. Tow. Moskiewskiego Przemysłu Chemiczn. „Meister, Lucjus i Brüning“
38	772B	883			Mikołaj Rosenblum	104	736a	1117a			Gustaw Brendt
40	770c	3821			Firma „Jakób Hirszberg i Wilezyński“	106	735a	2533			Oswald Brenner
42	769B	555			Jak. i R. Brauner m.	108					Karol. Matylda Lahmert i Lahmert rodz.
44	768c	2047			Wilhelm Lürkens	110	734a	1763			Adolf i Ida Drewitz m.
46	768c	2047				112	733d	3542			Robert i Anna Petzold m.
50	768c	2047			Emanuel - Wolf Lichtenstein	114	732c	612			Gustaw Falzmann, Marja Krusche, Natalia i Olga Falzmann
52	765c	1290				116	731c	1651			
54	764	194			Lud. i Em. Ranke małż.	118	730b	807			
56	763B	760			Abr. i Sura Dobraniecy małż.	120	729A	966			
58	811a	2390			And. i Am. Ferderer m.						
60	761G	505	12	4	Józefa Rutkowska	122	726a	353	12	2	Matylda Pfennig
62						124					
64	758a	1718			Franciszek Kindermann	126	725	1555			August Müller
64	757	525			A. T. „Karol Bennich“	128	724c	277c			Bracia Adolf, Gust. Oskar Pawel i Ryszard Gottfried Daube i Berta Sandner
66						130	723	382			
68	754u	1774			Henryk Bräutigam	132	722	2769			Akc. Tow. „Zawiercie“
70						134					
72	753c	1304			Juljusz i Juljanna Müller małż.	136	721	153			Maks Fischer
74	752a	4050			Rejnold Stenzel	138	720	3551			Hermann i Ida Zobel m.
76	751b	3167			Bruno Knaak	140	719	2234			Bracia Leonh. i Alfred Krusche
78	751a	3166			Berta Eugenja Knaak i Marta-Helena Ruzewska	142	718	1204			Dawid Rosenthal
80	749	992			Pawel Ramisch	144	717a	4736			St. i Linda Wiesner m.
82	748a	152			Niemieckie Gimnazjum realne	146	716	381			Karolina Meldner, Am. Wilwand i Józef, Juliusz, Albert, Emilja i Oskar Meldner
84	747a	2453				148	715c	3405			Rejnold Karol i Marjanna Gintz małż.
86	746	—			Włodzimierz Ilnicki	150	713efg	4434			Icek Majer i Drejsla Pluczer małż.
86	746a	3738			Amalja Fijał i Ferdyn., Wilhelm i Joanna Agnieszka Fijał rodz.						
88	745b	1901			Józef Niedźwiedziński i Henryk-Roman Dziemborz	152					

№ policyjny	№ hypot.	№ rejestru hypotecz.	Rew.		WŁASCICIELE	№ policyjny	№ hypot.	№ rejestru hypotecz.	Rew.		WŁASCICIELE
			sądowy	siedlący					sądowy	siedlący	
154	712i	1964	12	2	Benjamin Ber i Tauba Trzcina małż.	228	658a	2600	12	2	Wilhelm i Emilja Wacker małż.
156	711k	2501			Samuel Zielke	230	657a	3078			Franciszka Ratmann
158	710	241			Urjasz Schlossberg	232	—	—			Ludwika Geyera SS-wie
160	709	380				234	655	2140			Karol Schäfer
162	708a	1495			Rudolf i Berta Cyrus m.	236	654	1139			Ryszard Geyer
164	707a	3834			Ludwik Ryszard Bressler	238	640ccde	1732			Juda Hersz Reichmann i Konstancy Halpern
166	706a	2400			Gustaw Ad. i Berta Haake	240	642BB	1710			Bracia Wilhelm i Teodor Hüffer
168	705a	3204			Adolf Schöpke	242	642o	4521			Akc. Tow. Louis Geyer
170	704	3540			Adolf Wład. Wolanek, Am. Roz. Fischer, Ant. August, Gust. Albert, Wanda, Henr. i Olga Wolanek, Albert Fr. Fischer i Kopczyński rodz.	244	640ka	3951			Wilhelm i Helena Hüffer małż.
172	703a	1613			Bank Handlowy w Warszawie						Wróbla.
174	702	1014									
176	700	478			Akc. Tow. J. John w Łodzi	1	148aci	4368			Antoni i Marjanna Marszał małż.
178			3	148ach		4366		Antoni i Balbina Dewiccy małż.			
180	182	698a	2807		Piotr i „Marja” Kluka	5	1759	4617			Stanisław i Konstancja Błaszczyk małż.
182	184	697i	2955			Emilja Semelke i Amalja Mogk	7	148ack	4367		
184	186	696	527		Jakób Steigert						
188	190	694a	2194			Plac - Akc. Tow. M. Silbersteina					
192	194	692a	1773		Teresa Silberstein, Bracia Stanisław i Mieczysław Silberstein, Adela Proper, Salomea Poznańska, Jadwiga Djana Eiger i Ewelina Birnbaum						
194	691u	1559				Gustaw i Marja Opitz m.					
196	198	690a	2314		Zygmunt Manasse	1	21	817	10	6	Adolf Dobranicki
198	200	689a	2408			3	302	39			Adolf Fiebich
202	204	688	1367		Salomon Majer-Maks Rosenblatt	5	308	652			Wilhelm Albert i Amalja Fiebich małż.
204	206	687	637		Karol Schweikert	7	464	326			Salomon Icek i Moszek Aron Poznański, I. i Gutkind Lichtenstein, Ryf. i Symcha Josek Goldberg
208	210	685a	2272			Gustaw i Eugenja Becker małż.					
210	212	684a	3101		Henryk Stokowski						Josek Szmul i F. Grossmann m. i Aleksander i Antonina Ciurapscy małż.
212	214	683a	1435			Anna Minor					
214	216	682a	2096		Józef i Wilh. Pusch m.	9	463	358			Zygmunt Jarociński
216	218	681a	1863		Józef Pusch						Jeruchim i Matka Litmann małż.
218	220	670	133		Henryk Markert						Szmul i T. Kawenoki m
220	222	662a	892			Oskar Schweikert					
222	224	661a	2811		Wilhelm i Krystyna Eckstein małż.	11	462	537			
224	226	660A	951			13	461	128			
226	659a	2599			Aleksander i Ida Ammer małż.	15	460	484			



№ policyjny	№ hypot.	№ rejestru hypotecz.	Rew.		WŁASCICIELE	№ policyjny	№ hypot.	№ rejestru hypotecz.	Rew.		WŁASCICIELE	
			sądowy	śledczy					sądowy	śledczy		
29	318	462	11	5	Józef Adam Wolanek i Anna Lindner i Marja-Franciszka Janicka	28	325	2497	10	5	Juda Majer i Laja Zelwer małż.	
31	55	557			Bajla Buchbinder-Press	30	317	544	11	5	Chana Ryfka Wiesner i Ajzyk Wiesner	
33	54	2332			Mowsza Szereszewski	32	40	126			Krystyny Döring SS-wie	
35	53	264			Majer Lejb i Chaja Cipa	34	41	2111			Abram Icek i Chaja Stonecy małż.	
37	52	268			Grünstein m. i Abram Icek i Ryfka Grünstein małż.	36	42	854			Karol i Emma Klukow małż.	
39	51	—			Bocheńskiego SS-wie	38	43b	4868			Hersz i Macha Ofenbach małż.	
41	50	2012			Konstanty i Jadwiga Berta Walczak	40	44	518			Lajzer Lejb Weiland	
43	48i	909			Bracia J. i R Petrykowski	42	45	542			Joel i Ruchla Szatan m.	
45	48a	909				44	46	4362			Hirsz i Rajzla Gorelik m.	
46	47	558			Paweł Schulz	46	442		1745			H. i Est.-R. Hendrykowsy - Henrykowsy m. i Abr.H. i Hena Szumiraj małż.
47	47	558				48						
49	275a	2069			G. Siegelberg, Sz. Löwi, Arou Siegelberg, Sz. Siegelberg i Fajwel Siegelberg	50	441a	809			Bracia Tadeusz i Konstanty Werner i Bronisław Zieliński	
51	273a	3244			F.i Barbara Micherscy m.	52	275 A	809			Mend. i M. Rączka m.	
53	274e	661			Teresa Silberstein, Bracia Stanisław i Mieczysław Silberstein, Adela Propper, Salomea Poznanska, Jadwiga Djana Eiger i Ewelina Birnbaum	54	2756	810			Tanchel Basz i J. Padwa	
55	272F	711			Ludwik Henryk Heintzel	56	274E	945			Dawid Silberstein, Markusa Silbersteina sukc.	
57	271h	819A			Maurycy Heimann	58	274B	544			Izydor Silberstein, August Finkelhaus i M. Gutmann	
59	270e	751			Karol Nippe	60	272E	878			Hersz i Ch. Landau m.	
61	270 R	2509			Ryfka Bajla Prussak i D. Prussaka SS-wie	62	271E	580			Lejbusz i Rachla Wiener	
63	269a					64	270D	752				Sara Kutner, Henr. Kutner, R. Kutner i J. Galewska
65	786c					66	270E	972				Józef Joskowicz
67	786B					68	2696	4291				Mendel Joskowicz
2	32	—	3	7	Szymkiewicz i Dreihorn	70	268c	1717			Maurycy Printz	
4	32B	—			Lajzer Mendel Seide	72	268B	1716			Władysław Lichtenfeld i Klaujda Justyna Lichtenfeld	
6	32a	2472			Bank Handlowy w Łodzi	74	265 A	873			Moszek Maurycy i Regina Szmulowicz małż.	
10	290	4029			Hersz i Róża Sachs m.							
12	289	480	10	5	Majer Wolf Bermann							
14	34	150			Mikołaj Cakumaki							
16	35	660			Wawrzyniec i Rozalja Zakrzewscy małż.							
18	35	660			Żydowskie Towarzystwo Dobroczyńności							
20	36	853			Piotr i Józefina Cybuchowscy małż.							
22	37	169			Tomasz i Józefina Sikorscy małż.	1	1332a	3502	5	3	Szymon i Ryfka Feinkind małż.	
24	38	719			Gereka Kurtz	3	1104b	4259				
26	39	1134				5	1104a	2912				
						7	1326a	3967				Adolf i Emilja Damitz m

**Zagajnikowa.**  
Cyrkuł 3.

№ policyjny	№ hypot.	№ rejestru hypotecz.	Rew.		WŁASCICIELE	№ policyjny	№ hypot.	№ rejestru hypotecz.	Rew.		WŁASCICIELE
			sądowy	śledczy					sądowy	śledczy	
9	1326b	1820	5	3	Juljusz i Marja Ohr m. i August i Juljanna Krentz małż.	5	320iia	2725	7	5	Sender Aleksander Gutmann
11	1325c	1904			Gustaw Meierhold	7	320N	—			Magdalena Gurniewicz
13	1325d	1945			Wilhelm i Natalja Greeting małż.	9	320abm	3481			Teofil Lipiński
15	1313a/1316a	4045			Majera i Chawy Fiszman m. SS-wie	11	320abm	3481			Bracia Izrael i Izydor D. Baumgarten i Mordka Gutermann
17	1298b	3232			Antoni Szymanke - Szymanka	13	1537	3464			Henryk Ferrenbach
19	1298a	3022			Antoni Kowalewski-Kowalski i Wal Kaźmierczak	15	—	—			Plac
21	1098e	915			A. Hillemann	17	285a	2175			Moszek Wolf i Estera Malka Traube małż.
23	1098d	915			Alojzy Bonifacy Meisner	19	1701	4160			Abram i Dora Rosenstrauch małż.
—	1352a	1270			Mendel Lubiński	21	—	—			Plac
—	498b	4373			Szulim Józef Noech Sendorowicz	23	—	—			Bracia Hipolit Adam i Szczepan Jan Micherscy
—	489r	4374			Mirla Blaumowicz-Blume Monopol	25	285i	3011			Juljusz Brandt
—	252b	4659			Józefa Ekart, Bracia Karol i Adolf Hiller i Adolf i Marja Schmidt małż., Amalja Emde, Gustaw Kammerer i Henryk Schwalbe	27	285k	4224			Franc. i Barbara Micherscy małż.
—	252a	3254			Henoch Langnas, Bracia Szlama i Mordka Silberstein	29	—	3637			Otto Jan Schulz
2	—	—			Akc. Tow. Louis Geyer	31	—	3833			Antoni Trembiński
4	1338a	4010			Michał Kohn	33	270ff	1318			S. Barciński i S-ka
6	1357a	3454			Plac	35	270gg	1319			Paweł i Zofja Gräser m.
8	663/4	330			"	37	787aa	1171			Karol Robert i Lydja Emma Redler małż.
10	524a	2935			"	39	787mm	2965	9	4	Juljan i Emma-Nat. Dworzak małż.
12	—	—			"	41	787N	2398			Fryderyk i Mina Krieger
14	—	—			"	43	787oo	3673			Adolf i Olga Fischer m.
16	—	—			"	45	789aa	3358			Sew. i Hel. Neunark m.
18	—	—			"	47	795aa	3285			Firma „Bracia Bukiet”
20	—	—			"	49	795oo	3366			Józef Kamiński
22	—	—			"	51	795U	2757			Rozalja Brisz i Bracia Rejnold Karol, Adolf i Gustaw Dasler
24	1413b	4186			"	53	790A#	—			Rejn. i Am. Wagner m.
26	1312a	2439			"	55	791dd	2679			Wilh. i Nat. Marczewscy-Maczewscy małż.
28	1312b	2439			"	57	792i	2817			Joanna Fischer i Ryszard Fischer
30	1247a	2647			"	59	793L	2025			Karol i Amalja Berta Bliwert małż.
32	1423ab	3597			"	61	793r	3723			Ryszard Schröder
1	320gg	1705	7	5	Artur Snay i Jan i Marja Mertz małż.	63	794k	2049			Robert Schlieff
3	1745	4478			Jankiel Chaim i Ruchla Sofer-Boksenbaum m.	65	795iii	2820			Leon i Karolina Rybarkiewicz małż.
						67	796ii	1294			Robert i Emilja Sejde małż.
						71	798k	2478			
						73	800k	1468			
						75	800k	1468			
						77	804gr	2979			

**ZakaŃna.**  
Cyrkuł 4.

Nr policyjny	Nr hypot.	Nr rejestru hypotecz. sądowy	Rej. śledczy	WŁAŚCICIELE	Nr policyjny	Nr hypot.	Nr rejestru hypotecz. sądowy	Rej. śledczy	WŁAŚCICIELE
81 83	809h	4435	9 4	Teodor i Berta Fiedler i Alwin i Juljanna Alwina Proppe małż. Lejzer Ludwik i Ruchla Domanowicz małż.	62	794r	2724	9 4	Krzysztof i Alwina Bauer małż. i Wilhelm Ludwik i Leokadja Bersz m.
85 87	807d	2800		Plac	64	—	—		Plac
89 2	810f 820ff	2328 2234	7 5	Emilja Nestler Mordka Bendet Plac	66 68 70	1860 1859 1858	4899 4898 4897		Gustaw Weilbach Adolf i Emilja Szye m. Rudolf i Matylda Glass małż. Karol-Gustaw Frenel
4 6 8	— — 320zzz	— — —		"Franciszek Bochiński Józef i Marja Jarostawscy małż.	72 74 76	1854 803 G 804 I	4837 2100 3515		Hersz Gorelik " Izaak Baumgold Olga Koszelik
10	320ba	2299		Aleksander Nikodeme Majer Marjem Etnau Jan Speidel Emilja Arndt Szymon Czech Robert Weirauch i Ferdynand Schmidt Plac	78 80 82	806g 809i 805o	4013 4013 4390		Luzor Adler, Lejzer Lewin i Geel Maliniak Plac Adolf Stetke
12	53ca	3397		Rejbold Kirchof Antoni i Alwina Smulscy małż.	84 86	— 809h	— 2104		<b>Zarzewska.</b> Cyrkuły: od Nr 1-95 i od Nr 2-74=6, od Nr 97-187 i od Nr 76-148=5.
14	1536	3513		Dawid Selik Szyjewicz i Henoeh Mordka Doremb Fryderyk i R. Klingsporn małż.	1	627	1133	6 2	Marja Wiedner Dawid i Golda Mercel m. i Ieek i Chana Gilzner małż.
16	1634	3606		Józef Dawidowicz Juljusz i Emma Natalja Dworzak małż.	3	627f	3015		Rywen i Sura-Ides Kuszer małż.
18	787u	2099		Chaskel Glasmann i Chaim Dawid Cacel Dawid i Machla Brandla Pruszynowscy małż.	5	627n	2329		Szmul Fischel i G. R. Wagnmann małż. i Józef i Marja Eulenber m. Szyja Jakób i Frajda Landau małż.
20	320Aa	—		Pawel Stein i Karol Edward i Karolina Ottom. Romuald Białowiejski Dorota Frenkel i Józefa Frenkla SS-wie Dorota Frenkel, Mieczysł. Dawid Frenkel, Regina Monitz, Aleksan. Frenkel, Stefanja Frenkel i Róża Frenkel	7 9	1060 1068	1783 1457		Bracia Gustaw i Adolf Rejmund Meyer Leon Szezepeński Lebrechta Müllera suke. Bracia Gustaw i Adolf Rejmund Meyer Józ. i Elżbieta Schultz m. Karol i Klara Wolf m. Józef Kaliński Józ. i Marg. Breyer m. August Breyer Mosiek i Chaja Mandzelwscy m. Moszek Mendel Leizerowicz małż. Zofja Prodel Amalja Wiesner Ieek Majer i Ryfka Engel małż.
22	1527	3742		Emil Robert Kraft Józef Majer i Chana Fuchs m. i Henoeh Ehrlich Herm. i A. J. Brisz m.	11	1067	2347		Jul. i Mat. Branne m. Plac Karol i Anna Libal m. Emanuel Liebich Gust. i Em. Spreter m. Wilh. i Amalja Werk m. Stefan i Karol Knitel m. Plac
24	—	—		Bertold Jan i Olga Wagner małż.	13 15 17	1066 1065 1064	— 857 879		Plac
26	1529	2525			19 21 23	1063 1062 880 A	2330 1722 3808		
28	1531	3929			25 27	1061 1061a	1854 3642		
30	1532	3246			29	1060	1920		
32	270ba	2995			31	1059	2975		
34	270cc	1316			33	1058	—		
36	270dd	1317			35	1058	2413		
38	787t	2021							
40	787u	2099	9 4						
42	787w	2470							
44	787y	3339							
46	789y	2244							
48	787z	1752							
50	795xyz	2625							
52	790c	1928							
54	—	2917							
56	—	—							
58	793r	3040							
60	—	—							

Nr policyjny	Nr hypot.	Nr rejestru hypotecz. sądowy	Rej. śledczy	WŁAŚCICIELE	Nr policyjny	Nr hypot.	Nr rejestru hypotecz. sądowy	Rej. śledczy	WŁAŚCICIELE
37	1058	2948	6 2	Luiza Pladek	127	—	—	6 2	Plac
39	1057	2906		Józef Karol i E. Keres m.	129	—	—		"
41	1056	2864		Benjamin Briese	131	—	—		"
43	1055aa	1357		Bracia Aron i Hersz Seibert	133	1007	2031		Konstanty Doliński i Stanisław Doliński
45	1055	3377		Michał i Otylja Sonnenberg małż.	135	1006	2727		Franciszka Kaucke Florjan Trautman Wine. i Kryst. Ludwig Izrael Zelman Mazie Plac
47	1054	2313		Szajna Liba Katz	137	1005	—		Regina Rot. i Karol Kleiber
49	1054aa	4627		"Zucken i Laja" Szymiewicz m. i Jakób Dawid i Perla Fuks małż.	139	1004	4447		Teodor Tujakowski i Mat. Steinecker
51	1053	3635		Albert Oskar Langhof	141	1003	2732		Ferdynand i Matylda Schultz m.
53	1052	4014		Hermann Szymoch	143	—	—		Matylda Schultz i Józef, Wanda, Ryszard i Anna Schultz rodz.
55	1051	1152		Hipolit Szubert	145	1001	3608		Gustaw Daube August Kubeczek
57	1050aa	3378		Tadenz Antoni i Józefina Bitdorf m.	147	1000	59		Dawid Lejbowicz
59	1049	3877		Leopold Asterblum i Ieek Majer Engel	149	999	2703		Józef Meisner
61	1048	2651		Boruch Friedenberg, Basza Lipszyc, Lieba Rosenblatt i Rywa Friedenberg	151	998	61		Gustaw Wertszycki Mikojał Rosenblum
63	1047	3549		Plac	153	997	3136		Piotr Kubeczek
65	1046a	2660		Jan Kloczkowski Fryderyk Robert i Karolina Beck m.	155	996	—		Antoni Żychlewicz Paulina Tischer Engelbert Tischer
67	1046	2660		Men. i Fr. Berlińscy m. Wilhelm Kunkel	157	995	3534		Ludwik i Marja Józefa Steinecker m.
69	1045	1714		Emil i Emilja Gintzel m.	159	994	3699		Jan, Mikołaj i Archip bracia Iwanow
71	1044a	3085		Rejn. i Emilja Fitze m.	161	993	1629		
73	1044	2003		Józef Prokopek	163	992	3045		
75	1043	4202		Marja Kasper	165	991	62		
77	1024	3553		Jul. i Mat. Branne m. Plac	167	990	1885		
79	1023	1074		Karol i Anna Libal m.	169	989	63		
81	1022	1216		Emanuel Liebich	171	988	2657		
83	1021	922		Gust. i Em. Spreter m.	173	987	3374		
85	1020	2552		Wilh. i Amalja Werk m.	175	986	65		
87	1019	2551		Stefan i Karol Knitel m. Plac	177	985	2726		
89	1018	—		"	179	984	3722		
91	1017	—		"	181	983	67		
93	1016	—		"	183	982	68		
95	1015	—		"	185	980	3484		
97	1014	—		"	187	981	3485		
99	1013	—		"	2	—	—		
101	1012	—		"	4	—	—		
103	1011	—		"	6	—	—		
105	1010	—		"	8	885/6	1856		Eugenjusz Geyer
107	1009	—		"	10	—	—		
109	1008	—		"	12	—	—		
111	1007	—		"	14	—	—		
113	1006	—		"	16	887	214		Eugenjusz Geyer
115	1005	—		"	18	888	—		
117	1004	—		"	20	889	946		Jan i Marja Müller m.
119	1003	—		"	22	889	946		" " " "
121	1002	—		"	24	890	3322		Adolf Steinert
123	1001	—		"	26	—	—		
125	1000	—		"	28	891	1116		" "



№ policyjny	№ hypot.	№ rejestru hypotecz. sądowy	Rew. śledczy	WŁAŚCICIELE				
				№ policyjny	№ hypot.	№ rejestru hypotecz. sądowy	Rew. śledczy	
30	892	1160	6 2	118	953	2902	6 2	Men. i Dw. Kopelowicz małż.
32	893	2870		120	954	4356		Bronisław i Joanna Pladek małż.
34				122	955	4416		Adolf i Emilja Zarbak m. i Karol i Emilja Drelich małż.
36	894	2734	124	126			956	986
38	895	3554		128	978/9	2240		
40				130	978/9a	4056		
42	896	3185						
44	897	1942						
46	—	—						
48	898	4180						
50				899	3647			
52	900	3646						
54	901	1117						
56	902	3670						
58	903	4250						
60	904	4493		1	278/9	103	11 5	Ake. Tow. K. Scheibler
62				3	446	1045		
64	905	2014		5	445	2594		Wacław Drozdowski
66				7	444	2070		
68	906	2149		9	443	681		Hirsz i Rejzla Gorelik m. Bracia Józef i Roman Petrykowscy
70				11	442	4362		
72	907	3821		13	49	1149		Abe Traube
74				15	48B	1065		
76	934	472		17	48c	1066		Józef Nissen i Estera Bajla Fubińscy m.
78				19	48d	1067		
80	935	1190		23	48F	2741		Moszek Feiweł i Fejga Poznańscy m.
82	936	1150		25	48 G	2392		Aron i Tauba Sifa Kleinbaum małż. i Moszek Noech i Szejwa Pradla Topolewicz m.
84	937	2442		27	48 H	2343		Chuna i Rahela Kamińscy m. Chaskel i Fajga Epstein m.
86	938	1151		29	48 I	2344		Hersz Fuchs i Hendla Laja Fuchs
88	—	—		31	48k	1177		Aron i Ruchla Albeck-Albieh m.
90	—	—		37	51o	3076		Moszek Szaja i Itta Marjem Herszberg m.
92	—	—		39	48r	2837		Joachim i Chana Borzykowscy m.
94	—	—		41	48pr	2760		Józef Hesse
96	943	3495						
98	—	—						
100	—	—						
102	946	3434						
104	—	—						
106	—	—						
108	—	—						
110	950	—						
112	—	—						
114	—	—						
116	952	2700						

**Zawadzka.**  
Cyrkuł 3.

№ policyjny	№ hypot.	№ rejestru hypotecz. sądowy	Rew. śledczy	WŁAŚCICIELE				
				№ policyjny	№ hypot.	№ rejestru hypotecz. sądowy	Rew. śledczy	
43	—	—	7 5	44	51bn	2792	7 4	Juda Chaskel i Ferka Nomburg małż.
45	—	—		46	—	—		Izydor Littauer
47	320ui	2645		48	54d	2706		Zofja Milińska
49	320uk	2755		50	54φ	3055		Icek i Sura Chana Katz małż.
51	320D	—		52	54φa	4458		Bracia Lejbuś i Daniel Weiss
53	320lla	4336		54	54h	3094		Gottlieb i M. Gruber m.
2	277	276	11 5	56	51Nu	2449		Abram i Fejga Wiślicy małż.
4	436	391						
6	437	812						
8	438	442						
10	439	392		1	179	156	1 1	Szmul Seinwel i Laja Sander małż.
12	440	432		3	178	923		Izrael Mendel Wolkowicz
14	441	856		—	178	4337		Izrael Hersz Wolkowicz
				5	177	4405		Szmul Oppenheim
				7	157	4021		Icek-Majer i Chaja-Ryfka Kleinlehrer m. i Icek Blacherowicz
				9	157c	4040		Icek Mendel i Chana Szipper małż.
16	47	558	7 5	11	157d	4142		Tomasz i A. Bocheńscy małż.
18	47a	2008		13	157e	4214		August i Marjanna Mozer małż.
				15	157f	4150		Icek i Estera Grünbaum małż.
20	47b	2004		2	137	145	3 1	Ruchla Bławat i Icek Unitowski
22	47c	2005		4	138	162		Hersz i Kr. Izraelowicz, Mordka Lejb Neubaus, Sura Ciechanowska i Estera Russak
24	47d	2337		6	139	—		Jatki
26	47NN	3237		8	140	146		Mos. Gedalje i Estera Kalińscy małż.
28	47F	3228		8	140a	4171		Fejga Rojza Nüssel
30	47ka	3236		10	142	184		Wolf i Chaja Szeimann małż. Nuta Srebrnik i Jakób Faltewicz
32	51i	2331		12	143	390		Abi. Lejb i Hinda Tobjasz m. i Benjamin i Marjem Szeindla Wiązowscy m.
34	51b	2380		14	144	—		Józef Lipowski
36	516	2997						
38	51f	2578						
40	51bl	2532						
42	51bm	3147						

**Zgierska.**  
Cyrkuły:  
od № 1—51=1,  
od № 2—95=2.

№ policyjny	№ hypot.	№ rejestru hypotecz.		WŁASCICIELE	№ policyjny	№ hypot.	№ rejestru hypotecz.		WŁASCICIELE
		sądowy	śledczy				sądowy	śledczy	
16	145	180	3 1	Gabryel i Mindla Ryfka Reibenbach m.	15a	786ab	4381	7 5	Aleksander Waszezyński i Maur.-Stan. Majerowicz
18	146	179		Abr. i Gite Lipnicy m.	17	786aa	2167		Aron Ziegelberg i Chaja i Gitla Ziegelberg m.
20	147	538		Abr. i Tauba Kempner m.	19	786F	1079		Edward Modrow
22	148	—		Konstancja Trybuchowska	21	786ag	1917		Emil i Marja Pfeifer m.
24	140	2898		Franciszka Kopeczyńska, Br. Józ. Bolesław, Władysław i Leonard Kopeczyński i Klementyna Kuzitowicz	23	786S	—		Franz Feiler
26	150	994		Fejwel Reibenbach i Icek Sittenfeld	25	270r	4136		Firma Emil Eisert i S-ka
28	151	1075		Abram Icek i Perla Rejzla Kaczmarek m.	27	786i	1560		} Rudolf Keller
—	151a	4149		Masza Strauch	29	786i	1560		
30	152	4		Szaja i Perla Szliwkowicz m. i Abram Szlama i Laja Gross	31	786k	1700		
—	152b	3096		Abram i Kajla Chana Süßmann m. i Kajla Śladkowska	33	786L	2658		
32	152a	2356		Izrael Majer i Basia Fejga Dobrzyński m.	35	786m	2081		Karol Matz
34	153	3891		Marja Wolner i Amalja Emma, Melida Klara i Alma Alfreda Wolner	37	786n	1573		Florentyna Guhl
36	154	2841		Icek Majer i Sura Gingold m. i Jakób Dawid i Chud. Ruchla Gingold małż.	39	786o	3214		Paulina Hoffmann
38	154a	2202		Tomasz Bocheński	41	786p	3105		Dawid i F. Łęczycey m.
40	154n	1232		Bracia Icek Majer i Jakób Dawid Gingold	43	786zz	2430		Olga Jantz i Jan Wilhelm Jantz
				<b>Zielona.</b> Cyrkuł 3.	45	786S	2441		Dawid i Pessa Laja Lasoccy m. i Szulim Pinkus i Majta Wolberg m.
					47	272cc	2785		Juljusz i Emma Natalja Dworzak małż.
					49	270u	1317		Wawrzyniec Pasiewicz i Jan i Emma Fritschel małż.
					51	270gg	1319		Moszek i Fejga Morgenstern małż.
					53	270hh	1320		Józef Fischel i Beila Grünbaum małż.
					55	270ii	4382		Moszek Dawid i Zysia Necha Kaluszyner m.
					57	270kk	1322		Karol i Emilja Augusta Francke małż.
					59	270ll	1323		Karol Diesner
					61	787ee	1366		Plac
					63	—	—		
					65	—	—		
					67	786w	3566		Marjanna Diesner
					69	786	380	9 4	Rob. Gustawa Fischera SS-wie
1	264	3283	11 5	Szaja i Chana Wiśliccy m.	71	786r	3779		Melanja Fischer
3	265c	758a		Szlama Aron i Chana Königsberg m.	73	786a/786f	3623		Synagoga
5	265b	1087		Oskar i R. Prussak m.	75	786D	1048		Mieczysław Pinkus
7	265A	873		Wigdor i S. Cohn i Dawid Szaja i Jenta Rosenberg-Rosenblum m.	77	787a	1026	7 5	Józef i Florentyna Dawidowicz małż.
9	786B	2509	7 5	Ryfka Bejla Prussak i Dawida Prussaka succ.	79	786b	1027		Wilhelm i Florentyna Guhl małż.
11	786A	4188		Hirsz i Marja Malka Okuń-Hochstein m.	81	787c	1028		Paulina Schütz i Hermana Schütza SS-wie
					83	787E	1030		Adolf i M. Schmidt m.
					85	787d	1029		Karol Fryderyk Emde

№ policyjny	№ hypot.	№ rejestru hypotecz.		WŁAŚCICIELE	№ policyjny	№ hypot.	№ rejestru hypotecz.		WŁAŚCICIELE	
		sądowy	śledczy				sądowy	śledczy		
20	787 G	1032	7 5	Akc. Tow. K. Scheibler						
22	787h	1154	9 4	Abram Winter					<b>Złota.</b> Cyrkuł 3.	
24	787i	1118	7 5	Jakób i Hudesza Adela Flattau małż.						
26	787k	1271		Faltzmann SS-wie						
28	788l	1638		Lorenz Maurer	1	912a	2574	5 3	Gustaw Wagner	
30	787u	2696		Wilhelma Glückermanna SS-wie	3	912b	3336		Andrzej i Ludwika Krüger małż.	
32	787o	1966		Lewek Bławat	5	912c	2957		Estera Chaja Kaliszer	
34	787p	2910		Karol Grodzicki	7	912d	2799		M. i Ant. Zdrojewscy małż.	
36	787rr	2911		Chaim Wilkowicz	9	912e	2895		Gustaw Neumark	
38	787s	1155		Chaskel Glazmann i Chaim Dawid Calel	11	912f	2895		Leopold i Alwina Dergeld małż.	
40	787t	2021		Litman i Mariem Dawidowicz małż. i Cecel i Estera Zondkowsy m.	2	914b	2064		Gustaw i M. Zimmermann małż.	
42	787ec	2193		Moszek Dawid Kaluszyner	4	914c	1108		Juljusz i Juljanna Klemm małż.	
44	270kk	1325		Plac	6	914d	1108		Lejbus Sulkowski, Jochel Chawa i Josek Icek Siegband	
46	787ee	—		Henryk i Emma Amalja Schnelke małż.	8	914e	2065		Wilhelm Noth	
48	787EE	—		Otto Jan Schult	10	914f	3804		Stefan i Stefanja Seide małż.	
50	787EE	—		Plac	12	914h	1962		Stanisław i Matylda Suwalscy małż.	
52	787t	3708		"	14	946d	3472			
54	787t	3708								
56	271	—								
58	—	—								
60	—	—								
62	—	—								
				<b>Zielony Rynek.</b> Cyrkuł 4.					<b>Żelazna.</b> (przy gł. fabr. Scheiblera) Cyrkuł 5.	
1	787k	1271	7 5	Faltzmana SS-wie						
2	788c	2346		Edmund i Amalja Stefanus małż. i Juljanna Nitsche	1	1293e	3067	6 8		Karol i Jan Grundt m. i Samuel Kadler
3	788D	1335		Henoch i Marja Redlich małż.	3	1293f	3068			Nepom. Stanisławski
4	788o	2795		Moszek - Mosiek Josek i Temera-Mera Ordynans małż. i Szmul Lejb i Chaja Ruchla Hecht m.	5	1293d	4058			Mend. i T. Pomerantz m. i Kalman Pomerantz
5	788Ex	2211		Karol Rudolf Krempf	7	1293aa	3063			Abram Lejb i Hendla Moskowicz m., Szlama i Sura Popowscy małż. i Leiser i Kejla Bleimann małż.
6	788g	3249		Chana Ruchla Berger i Hersz Lipman Rosen	9	1293a	3064			Szlama Majer i Hinda Bursztein-Bursztyn m.
7	788h	1926		Szmul i Majer Rapoport	11	—	—			Adolf Labęcki
8	788f	2554		Fr. Stanisław Salski	13	—	—			Plac
9	788k	2260		Bertold Słodki	15	—	—			"
10	788m	2439	9 4	Jankel Kremer						"
11	788II	2774		Włodzimierz Karpow						"

№ policyjny	№ hypot.	№ rejestru hypotecz.	Rew.		WŁASCICIELE	№ policyjny	№ hypot.	№ rejestru hypotecz.	Rew.		WŁASCICIELE
			sądowy	śledczy					sądowy	śledczy	
17	1282a	1686	6	8	Lejzer i Kajla Heweta Bleiman małż.	11	—	—	3	7	Plac
2	—	—	—	—	Plac	13	—	—	—	—	"
4	1282bb	2041	—	—	Andrzej Majda	15	497dd	2117	—	—	Karol Wertszycki
6	1282r	2611	—	—	Elżbieta Woźniak	2	—	—	—	—	Plac
8	1282aa	1929	—	—	Edward i Florentyna Jesse małż.	4	—	—	—	—	"
10	1282aa	1929	—	—	Mateusz i Juljanna Nowaczyk małż.	6	—	—	—	—	"
12	1177φ	2612	—	—	Jan Kramer	8	—	—	—	—	"
14	1177φφ	3579	—	—	Konstanty Orzechowski	10	—	—	—	—	"
16	1177e	4403	—	—	Henryk Heinbecher	12	—	—	—	—	"
18	1177d	3761	—	—	Tomasz i Antonina Mołińscy małż.	14	1762	4586	—	—	Karol Wertszycki
20	1177c	3116	—	—	Gustaw i Paulina Heide małż.	16	—	—	—	—	Plac
22	1177a	2743	—	—	Amalja Meyer	18	—	—	—	—	"
					<b>Żelazna.</b> (za ementarzami star.) Cyrkuł 2.	20	487z	3932	—	—	Firma Franc. Fischer
						1	1756	4563	3	7	Stanisław i Mar. Jakubowsey małż.
						2	—	—	—	—	Plac
						4	—	—	—	—	"
1	—	—	3	7	Plac	6	90xy	3084	—	—	Franc. i Kat. Lück m.
3	534c	3687	—	—	Franciszek Fischer i Albert Oskar, Władysł., Otylja Amalja, Maksymiljan Teodor, Stefanja Amalja i Teodor Alfons Fischer rodz.	8	95c	2850	—	—	Jojne i M. Süßmann m.
						10	1773	4679	—	—	Ignacy i Anna Jasińscy małż.
						12	—	—	—	—	Plac Romana Jasińskiego
						14	59	—	—	—	Franciszek Drewnowicz
						16	—	—	—	—	Plac
5	—	—	—	—	Plac	18	90φ	3088	—	—	Augustyn i Michalina Kamińscy małż.
7	—	—	—	—		20	90aaa	3089	—	—	Józef i Józefina Masirek małż. Franciszek i Stanisław Jonski małż.
9	498a	1970	—	—	Walenty i Florent. Karolak małż.						



## Uzupełnienia do taryfy domów.

№ polic.	№ hypot.	№ rejestru hypotecz.	WŁAŚCICIELE	№ polic.	№ hypot.	№ rejestru hypotecz.	WŁAŚCICIELE
			<b>Aleksandrviska.</b>				<b>Benedykta.</b>

			<b>Anny.</b>				<b>Częstochowska.</b>
19	835c	5233	Antoni Lokwald.	25	973n	5237	Ignacy i Józefa m. Kazimierzak
21	835de	2011	Aleksander Tykociner	14	972g	5270	Henryk i Natalja m. Rybińscy i Olga Szubert.
23	835ghi	1755					<b>Długa.</b>
25	835k	640	Dawid Lejbowicz				Józef Wencel i Karol Majer
27	835L	4891	Aleksander Tykociner				Dawid-Szumł i Jenta m. Rosenberg v. Rosenblum i Wigdor i Sura m. Cohn
29	835m	4066	Gustaw Sommer	3	321k	4352	
31	835n	2701	Teodor-Rudolf i Wanda m. Lenge	35	47pb	4463	
33	835op	2987	Maks Kernbaum				
30	836h	5261	Hilmer i Elżbieta małż. Breutigam.				
			<b>Bazarna.</b>	57	787h	1154	Elja Rosenthal
				59	788uu	1470	August-Edward Nepros
10	2011	5259	Franciszek i Zofja małż. Manowicz	67	793f	2901	Robert Biederman
					793g	2900	Szumł Bicz

№ policyjny	№ hypot.	№ rejestru hypotecz.		WŁASCICIELE	№ policyjny	№ hypot.	№ rejestru hypotecz.		WŁASCICIELE
		sądowy	siedczy				sądowy	siedczy	
17	1282a	1686	6 8	Lejzer i Kajla Heweta Bleiman małż.	11	—	—	3 7	Plac
2	—	—	—	Plac	13	—	—	—	"
4	1282bb	2041	—	Andrzej Majda	15	497dd	2117	—	Karol Wertszycki
6	1282r	2611	—	Elżbieta Woźniak	2	—	—	—	Plac
8	1282aa	1929	—	Edward i Florentyna Jesse małż.	4	—	—	—	"
					8	—	—	—	"
9	498a	1970		Walenty i Florent. Karolak małż.					małż. Franciszek Karol niśław Jonski małż.



## Uzupełnienia do taryfy domów.

№ polic.	№ hypot.	№ rejestru hypotecz.	WŁAŚCICIELE	№ polic.	№ hypot.	№ rejestru hypotecz.	WŁAŚCICIELE
			<b>Aleksandryjska.</b>				<b>Benedykta.</b>
13	49	1215	Dawid i Hersz bracia Widawscy.	26	795z	2206	Paweł i Krystyna-Olga m. Kalkbrenner.
2	188	192	Aleksander i Amalja małż. Holzgräber.	98	1501sw	3518	Andrzej Domański.
14	55B	1672	Itta Lidur, Ryfka Olszer, Mendel i Hinda - Hela małż. Moszkowicz i Idel Estera-Malka m. Lederman.	37	789g	3369	Majer i Ryfka m. Cylich.
				17	271φ	1050	<b>Cegielniana.</b>
				45	1384	2689	Lea-Marjem Magazanik Ernst Bartsch.
18	57	1549	Juda-Lejb i Chaja-Rojza m. Lubocheńscy i Szmul Hersz i Bajla-Laja m. Chajmowicz.	71	8z	3757	Szmul-Lejb Weintraub.
				62	1399a	3734	Marta Jasińska, Józefa-Marjanna Kulpińska, Józef - Jan Kulpiński i Kazimierz Jasiński
			<b>Aleksandrowska.</b>				<b>Ciemna.</b>
132	4344	5328	Adam i Berta m. Lindner	69	148	—	Walenty i Wiktorja małż. Swobodzińscy
			<b>Andrzeja.</b>	14	148GG	4398	Pereci Frajdla m. Rywan.
9	763b	1764	Marya Emma, Zygmunt, Edward i Bronisława-Anna rodz. Jeziński.	128	156	2973	Aleksander i Olga małż. Frank
11							
51	805e	3901	Gerszon i Hena m. Joskowicz.	4	642	4519	<b>Czerwona.</b>
				6			
			<b>Anny.</b>				<b>Częstochowska.</b>
19	835c	5233	Antoni Lokwald.	25	973n	5237	Ignacy i Józefa m. Kazimierzczak
21	835de	2011	Aleksander Tykociner	14	972g	5270	Henryk i Natalja m. Rybińscy i Olga Szubert.
23	835ghi	1755					
25	835k	640	Dawid Lejbowicz				
27	835L	4891	Aleksander Tykociner				
29	835m	4066	Gustaw Sommer				
31	835n	2701	Teodor-Rudolf i Wanda m. Lenge	3	321k	4352	Józef Wencel i Karol Majer
33	835op	2987	Maks Kernbaum	35	47pb	4463	Dawid-Szmul i Jenta m. Rosenberg v. Rosenblum i Wigdor i Sura m. Cohn
30	836h	5261	Hilmer i Elżbieta małż. Breutigam.				Elja Rosenthal
			<b>Bazarna.</b>	57	787h	1154	August-Edward Nepros
				59	788uu	1470	Robert Biederman
10	2011	5259	Franciszek i Zofja małż. Manowiczy	67	793f	2901	Szmul Bicz
					793g	2900	

Nr polic.	Nr hypot.	Nr rejestru hypotecz.	WŁAŚCICIELE	Nr polic.	Nr hypot.	Nr rejestru hypotecz.	WŁAŚCICIELE
87	804d	4870	Herman i Mar. m. Szulze				<b>Emilji.</b>
8	321ec	2781	Fajga-Bajla Nissel	24	1160b	1870	Akc. Tow. L. Grohmann
22	316B	920	Izrael-Jak. i Raj. m. Szpiro				<b>Ewangelicka.</b>
90	1840	4866	Aleksander Poznański i Jakób Safian,				Emma Siebert i Ida-Fanni Peters.
120	830c	5302	Jan i Hel. m. Salm v. Zalm	1	552a	2132	)
122	831	902	Akc. Tow. M. Silbersteina	2	551	2126	
			<b>Dolna.</b>				<b>Fabryczna.</b>
—	4112	4742	Józef i Julian. m. Freund	1	1150a	1111	Melida Szyfmer i Reinhold Müller.
—	4277	5142	Daniel i Wilhelmina m. Krams.				<b>Fijałkowska.</b>
—	4278	5140	Gotlib Ludwik Klan	9	4209	4937	Antoni i Helena m. Rasowsy
			<b>Drewnowska.</b>				<b>Franciszkańska.</b>
3	117	4550	Lajzer-Henoch i Bajla m. Berger	33	70	4910	Helena Kucińska i Kazimierz Stachlewski
			<b>Dzielna.</b>	26	67	1430	Józef-Mordka i Frymeta m. Torończyk
7	1355	306	Laja Granbart, Estera-Hewet Szepska i Fuelcek Seidemann.				<b>Glówna.</b>
47	1210e	4930	Jakób i Chaja m. Segalla	31	1264	471	Florian Fuks
49	1828	4747	Izaak Baumgold	14	1287	617	Franciszek Sinderman
58	1652	3847	Kassa miasta Łodzi				<b>Górna.</b>
78	1422a	4328	Antoni i Helena małżon. Pienikowsy	7	1749	4678	Stanisław i Franciszka m. m. Wawrzynowsy
—	359b	5247	Gustaw Stenzel	2	1947	5230	Leopold-Ludwik i Laura m. Dreger
21	1362	2302	Mojżesz i Cyrla m. Cyter	4	1865	4923	Zachary i Anna m. Demczuk-Samiczyszyn
			<b>Dąbrowska.</b>	6	1867	4931	Napoleoni Aniela m. Pluss
—	4115	4783	Jan i Berta m. Friedrich				<b>Grabowa.</b>
—	4176	4699	Mendel-Hersz i Sura-Ryfka m. Rosenzweig	1	904	4493	Edward i Matylda m. Hejdrych
—	4193	4885	Karol-Gustaw i Wanda m. Bersz	13	904c	4024	Wolf-Leib i Chana-Sura m. Wyszegrodzcy
15	4042	4578	Hugo i Ludwik - Feliks Bracia Ranke	21	904i	4983	Ludwik i Emma m. Martinke
2	4221	4979	Michał Graczyk	33	904p	3998	Piotr i Maryan. m. Kubiak
4	4255	5082	Franciszek i Franciszka m. Przyłęscy	8	903b	4992	Wilhelm-Franz i Moszek-Hersz Olstein
6	4238	5039	Jan Wende	10	903r	4991	
8	4285	5159	Juljusz i Olga m. Lehr				
10	4215	4964	Fryderyk Wilhelm Fogel				
12	4214	4965	Gotlib i Balbina m. Steigert				

Nr polic.	Nr hypot.	Nr rejestru hypotecz.	WŁAŚCICIELE	Nr polic.	Nr hypot.	Nr rejestru hypotecz.	WŁAŚCICIELE
			<b>Graniczna.</b>	4	1799	4878	Emil-Józef i Natalja m. Schweidler
13	980f	2740	Wacław Wyrzykowski	6	1044b	4888	Michał i R. m. Klein
12	1902	4924	Stefan i Helena m. Krause	14	1044*	2003	Fryderyk Wilhelm i Ida m. Gnauk
29	980o	5078	Józef i Franciszka m. Tyl i Józef i Ter. m. Weiss				<b>Kamienna.</b>
			<b>Gubernatorska.</b>	12	1419e	1673	Szaja i Fajga m. Rubin
1	1075ws	4888	Józef Jerezyński				<b>Karolewska.</b>
3	1978	5121	Jani Marja m. Gurkiewicz	9	814de	3149	R. El. i Ch. B. Kinstler
9	1075s	5279	Ita Frenkel	17	814g	3992	Abram-Dawid Korzec
15	1075o	4886	Ant. i Joan. m. Piskorscy	16	816g	3161	Gotlib i Amalja m. Bauer
19	1075m	4660	Franciszek i Józefa m. Krygier	24	816l	3336	Juliana Hofman i Henryk i Berta m. Gampe
34	1076e	3287	Jan Szostak				<b>Karola.</b>
			<b>Hrabiowska.</b>	8	712c	4966	Mojżesz-Szymon i Chawa m. Wiślicy
—	874	958	Stowarzyszenie „Nasz Dach“	10	712x	1255	Daniel Stein
—	1928	5018	Wilhelm i Marta-Olga m. Geyer				<b>Kątna.</b>
—	874	958	Andrzej i Marta m. Kaczor i Antoni i Anna m. Wrzesińscy	6	) 880	5260	Łódzka firma „Przedziałnia bawełny S. Danziger i S-ka
			<b>Instytutowa.</b>	8			
23	4172	5103	Adam i Olga m. Bajer	34	872a	3003	Mendel-Mejer i Estera-Ruchla m. Sochaczewscy
			<b>Janina.</b>	36	872b	3083	Jan Bewense
7	4077	5201	Potr. Kluka	2	) 883	2450	Jan i Emma m. Pyde
			<b>Jerozolimska.</b>	4			
1	) 6	2665	Judci-Lejb i Kajla małż. Lubochińscy.	12	4313	5260	Franciszek i Helena m. Fiszer i Jan i Paulina m. Synoradzcy
3		) 18a	4959	Brandla Mrzyglód i Bajla Kopel			
6							
37	1194a	3950	Józef - Lajzer i Laja m. Plucer v. Pilicer	11	1109e	2580	Szulim - Pinkus i Estera Deresz
28	1128a	1730	Teodor Finster				<b>Konstantynowska.</b>
42	11246	3279	Gabryela Hupel	9	325	2497	Aron-Frydman Patt
			<b>Kaliska.</b>	11	324	) 743	Teodor-Herman i Julusz br. Fridrich
13	1046o	4538	Bogumił i Albina małż. Fajfer.	13	323		Szaja-Jojne i Ryfka m. Markowicz
				43	321G		1624

Nr polic.	Nr hypot.	Nr rejestru hypotecz.	WŁAŚCICIELE	Nr polic.	Nr hypot.	Nr rejestru hypotecz.	WŁAŚCICIELE
45	321e	2610	Barbara Holzgräber i Stanisław, Jan, Michalina i Stanisła, rodzeństwo Holzgräber	23 25 41 45	789ia 790k 2010	2278 2037 5281	Leopold Rabinowicz i M. M. Bachrach Albert Jarociński Icek - Majer Kempniński i Michał Kempniński
85	321bbe	3118	Emilja Wenske i Berta Wenske	49	1741a	4577	Karol Niezabytowski
30	320EIE	564	Michał Flatto	6	789nn	1733	Franciszek Zakrzewski i Helena Muszyńska
40	320p	933	Hugo-Reinhold Friedrich	8	1750	4561	Kazimierz Żukowski
48	320u	1173	Zedania-Puppe i Aurelia Szyndler	32	789uu	4838	Wawrzyniec i Kunegunda m. Kolodziejczak
96	320zz	2688	Emil-Alie i Bajla małż. Weinert	58	796ka	5139	Robert i Emma Graupner
146	1861	4914	Ludwik i Kazimiera m. Lityńscy				
<b>Lelnia.</b>							
			Rudolf-August i Emil-Wilhelm br. Seliger i Marja-Helena-Anna Teschich	22	497ux	4345	
<b>Kościelna.</b>							
3	183	1354	Aleksander-Bazyli i Stanisław br. Stachlewscy				
2	188	192	Aleksander i Amalja m. Holzgräber				
<b>Krółka.</b>							
6a	1354	2153	Karol Niezabytowski	11 25	1629a 270aa	3850 1207	Michał Szonert Hersz-Zelek i Estera m. Smietańscy
<b>Krucza.</b>							
5	1061c	3824	Adolf i Mar. m. Steinecker	27	—	—	Plac
15	1061h	1989	Henoch i Szajudla małż. Fried i Chajm Majer i Laja m. Berko	30 53	789u 2006	2797 5228	Antoni i Marta m. Osmulscy Ilja-Hersz Bergman i Dawid Magdan
19	1061k	4246	Antoni i Petronela małż. Tokarscy	75 89	809G 819t	1481 1888	Edmuad Rentz Joel i Frymeta m. Cedrowscy
35	1061t	2032	Berek Dreihorn, Jakób Krys i Szym. Grünbaum	20	780za	4695	Herszlik i Szprynea-Laja m. Srebrnagóra
				34 60 82	789k 1872 818	5183 4918 1532	Stanisław Pstragowski Henryk Schwalbe Kuchla Cohu
<b>Krzywa.</b>							
1	4286	5181	Karol Hennig				
<b>Leśna.</b>							
3	1864	4942	Józef i Władysława małż. Lesińscy	8	1047d	3759	Władysław Krysiński
9	1931	5031	Franciszek i Walerja m. Koprowicz	19	787HOK	3430	Abe Płachta i Mosze-Mendel Płachta
11	1992	5253	Józef i Stan. m. Kostrzewa	23	587WW	2558	Karol i Lidja m. Gajewscy
<b>Leszno.</b>							
9	1615a	4983	Abram-Icek i Sura-Erla m. Weisblich	35 49a	796bb 1812	2713 5172	Teodozy i Natalja małż. Kotlin Luejan Libisch

Nr polic.	Nr hypot.	Nr rejestru hypotecz.	WŁAŚCICIELE	Nr polic.	Nr hypot.	Nr rejestru hypotecz.	WŁAŚCICIELE
51	798RB	3262	Estera Bornstein, Mariem i Estera Schönwitz				<b>Marszałkowska.</b>
65	808i	3152	Rafał-Szlama Gewirzmann i Becelel Storch	1	4145	4760	Jan Garncarek Nikodem i Władysława m. Rantz
12	270ec	3560	Oswald i Władysława m. Liebert	3 5 7	4163 4190 4151	4801 4881 4765	Spow. społ. „Zorza“ Antoni i Bronisława m. Walak i Andrzej i Marjanna m. Walak
22	787rra	5180	Karol i Olga m. Heine-mann				
<b>Lutomierska.</b>							
7	1810/1811	4721	Ignacy i Bronisława m. Hamelscy, Walerja Zakrzewska i Antonina Bocheńska	—	1838	4798	Samuel i Berta m. Teske
40	1798	4772	Andrzej i Marjanna m. Bocheńscy	3	937e	3288	August i Ernestyna małż. Zyss.
56	147b	4286	Kassa miasta Łodzi				
<b>Łąkowa.</b>							
36	820a	3712	Jan-Gustaw i Marta m. Wizner	37 45	1946 526a	5051 5157	Józef Müller i Ernest i nislawa m. Jekiel Zgromadzenie tkaczy w m. Łodzi
<b>Łęczycka.</b>							
3	1006	2727	Franciszka Kaucke	55	533a	2321	Akc. Tow. chem. fabr „Fried. Bajer i C-o“
5	1006b	5123	Felicjan i Stanisława m. Kopymik	69	1295b	4933	Mendel v. Maks i Hudes v. Helena m. Zukowsky
7	1006b	5038	Gotfryd Scheibner	113	568a	1826	Ryszard-Teodor i Olga-Emma m. Pein
11	1007	2031	Konstanty i Stanisława m. Dolińscy	18 70 72	1109e 1260	2436 673	Szum i Gitla m. Lidor Ida Raschig i Emilja-Karolina-Julja Balle
13	1006m	5277	Antoni i Marjanna małż. Wolowscy	70 72	1260 1073	673 1458	
8	1006u	4998	Krzysztof i Emilja Sterk	108	1070b	4445	Edmund-Gust. Schwartz i bracia Stefan, Henryk i Marceł Barcińscy
10	958A	1094A	Wilhelm i Lidja małż. Hessen	108 110 112 114	— — — —	— — — —	
<b>Łomżyńska.</b>							
8	1054t	3449	Josek i Milka m. Myśli-borscy	21	819l	2717	Stow. majstrów fabrycz. gub. Piotrkowskiej
10	1054c	3449		27 33	819o 819t	2989 1888	Władysław Stachlewski Joel i Frymeta m. Cedrowscy
10	958m	2883	Krzysztof Mertin	59	1955	5083	Gustaw Weilbach i Gustaw Obermann
<b>Magistracka.</b>							
16	2015	5293	Szulim-Michał i Sabina małż. Ploccy i Jankiel i Gitla m. Liberman	61 26	2025 821g	5301 1876	Juljusz Braun Karol i Elżbieta małżonk. Damsch

Nr polic.	Nr hypot.	Nr rejestru hypotecz.	WŁAŚCICIELE	Nr polic.	Nr hypot.	Nr rejestru hypotecz.	WŁAŚCICIELE
28	821h	2075	Bronisław i Marja m. Libberda				<b>Nowa.</b>
42	821w	1527	Marja Wahlmann i Józef Jekiel	3	1035	5015	Aleksander i Wanda m. Kuczerowcew
52	821cc	2477	Tekla Kochanowicz				<b>Nowomiejska.</b>
			<b>Modra.</b>	5	237	436	Dawid-Szlama i Marjem m. Rohrman
—	1993	5161	August i Magdalena m. Linke	23	21aa	2223	Hersz i Ruchla m. Szajniak i Szlama i Marja m. Bulka
—	1994	5177	Samuel i Emilja m. Satz				Szysmia Srybnik
—	1785	4862	Antoni i Ida m. Szumpich	27	21f	989	Szymon Cynamon
			<b>Nawrot.</b>	31	280A	731	
				33	230	631	
9	1292	783	Ferdynand Paul, Franciszek Paul i Gust. Paul	17	1629	3850	Miechał Szonert
15	1295c	4933	Mendel v. Maks i Hudes v. Helena m. Zurkowscy	25	1701	4160	Mojsze-Arie Frenkel
17	1296	1914	Rywen i Ruchla-Laja m. Kapelusznik i Chanane i Mindla-Gitel m. Brzeziński	29	1703	4541	Aron i Ryfka-Dwojra m. Jakubowicz
37	1097d	2463	Stanisław i Antonina-Marja m. Antecy v. Bartczak i Wincenty Kusak	31	1704	4542	Sura Peszes
59	1185d	3719	Andrzej Lewalski	39	1708	4657	Mejer Lewkowicz
83	1176e	5174	Szlama i Sura m. Popowscy i Abram Lejb i Hendl m. Moszkowicz	39	1708a	4656	Mendel Kleinlehrer
91	1314d	2847	Józef Binkowski	65	1721	4060	Abram - Jakób Sliwkowicz i Majer Dawid i Hudesam. Rosenzweig
20	1313	1098	Gustaw i Augusta małż. Schweikert	67	1722	4060	Srul-Wulf Ryza i Fajga Pacanowska
38a	1098	915	Chaim-Dawid Szajn	95	1736	4566	Artem Czkwanow
50	1130f	1941	Matylda Weber	32	1660	3977	Rywen i Dwojra m. Bratstein
80	1311	1097	Henryk Dziembor i Józef Niedźwiedziński	48	1668	4872	Mendel Działowski
96	938a	1341	Władysław i Bronisława m. Widmańscy i Piotr i Bronisława m. Muszyński	52	1670	4059	Daw. Wygodzki i Chaim-Ber Lubochiński
110	1300b	3570	Jan-Józef Niwiński	68	1678	4140	Hereweg-Judka Szmulewicz
			<b>Niska.</b>	88	—	3833	Chaim-Ber Reibenbach i Sucher Buzin
9	1277f	4962	Psachia i Szajna-Liba m. Katz.	88	—	3833	Józef Sobański
				114	1923	5032	Chaskiel Bronowski
				42	1665	4654	Chaskiel-Nachmie Stoliński i Henoch Russak
				44	1666	4685	Abram-Icek i Dwojra m. Stoliński v. Stolniicy
				46	1667	4686	
							<b>Nowo-Dolna.</b>
				—	4334	5294	Adolf i Eugenia m. Greif

Nr polic.	Nr hypot.	Nr rejestru hypotecz.	WŁAŚCICIELE	Nr polic.	Nr hypot.	Nr rejestru hypotecz.	WŁAŚCICIELE
			<b>Nowo-Spacerowa.</b>				<b>Olgińska.</b>
7	754d	1774	Henryk Bräutigam	7	1991	5149	Motel i Ksenia m. Selikmann
6	747a	9738	Łódzkie niemieckie realne Gimnazjum	9	2040	5325	Icek-Jakób Olszer
8	748a			16	8z	3747	Szmul-Lejb Weintraub
10	746a			5	66	2028	Moszek i Cyrja m. Kurtz
			<b>Nowo-Zarzewska.</b>				<b>Orla.</b>
5	1068B	1546	Marja Masłowska	15	1086g	3883	Rudolf i Marja m. Hejdrych
9	10666	1591	Marja Koch				<b>Ozorkowska.</b>
31	2014	5283	Rudolf Frost	11	1003e	2732	Władysław i Salomea m. Stasica
43	1054ln	3711	Aron - Becalel Zajbert i Hersz Zajbert	13	1003f	2732	Adolf Cezary i Marta m. Pappik
45			1069a	1878	Hercyk i Estera małż. Gruszkowicz	15	1003g
4	1066a	5068	Jan i Marja m. Szczepańscy	17	1003h	2732	Józef i Marja m. Kwiasowscy
10	1066a	5068	Jan i Marja m. Szczepańscy	35	1003s	2732	Henryk Mitke, Gustaw
18	1062	1722	Wasili i Adelajda m. Glazow i Emma Stein	37	1003t	2732	Martin i Adolf Wolkenstein
54	1050ca	2236	Fryderyk i Olga m. Hoffmann	39	1003u	2732	Fryderyk-Ernest Ulrich
74	1045d	3976	Reinhard i Emilja-Karolina m. Müller	41	1003v	2732	Karol i Helena m. Kin
			<b>Nowy Rynek.</b>	43	1003w	2732	Ludwik i Marja m. Kwast
3	3	161	Chaskiel v. Chaim i Sura m. Chasklowicz	6	1001b	3009	Adolf-Teodor i Alma m. Kirchot
			<b>Nowy Świat.</b>	8	1001c	2732	Jan Bluj i Antoni Banaszczyk
10	4227	5007	Adam i Marjanna m. Klaczyński	16	1001G	4836	Sebastian Nizich
26	4202	4906	Aleksander i Bronisława m. Nowakowscy	22	1001k	2732	Fryderyk - Ernest Ulrich
28	4203	4907	Piotr i Marjanna m. Suscy	40	1001u	5327	
			<b>Oficerska.</b>	44	1001w	2732	
19	1959	5245	Władysław i Seweryna m. Urbańscy	17	47ae	2893	Mendel-Noech i Marja-Witla m. Zucker
			<b>Ogrodowa.</b>	23	1518	2523	Jakób v. Jankiel Kogan
31	1925	5026	Adolf-Herman Kröning i Ryszard-Her. Kröning	37	788t	1473	Antoni i Paulina m. Nau
8	286	5099	Sura Beim i Majer N. Joskowicz	45	788n	5183	Stanisław Pstragowski
44	691f	5254	Karol-Oswald Schultz	53	795oo	3479	Hirsz-Lew v. Herman i Cipa m. Hajkin
64	63o	4647	Wincenty Terpiński i Julianna-Fryderyka Terpińska	73	1871	4919	Henryk Schwalbe
				91	814i	2210	Adolf Preisenz
				103	821h	2075	Bronisław i Marja małż. Libberda
				109	826d	3712	Jan-Gustaw i Marta małż. Wizner
				125	875cs	4481	Stanisław - Emil Angerstein

Nr polic.	Nr hypot.	Nr rejestru hypotecz.	WŁAŚCICIELE	Nr polic.	Nr hypot.	Nr rejestru hypotecz.	WŁAŚCICIELE
8	54k	1707	Aleksander Kowalski	17	1793	4718	Antoni i Apolonja m. Banasik
10	1984	5246	Wilhelmina Siemionow				
56	1862	4912	Zgromadzenie Hernhüter				
111	829m	1759	Gustaw-Rafal i Adolf br. Müller, Berta Müller i Wanda Müller				
82	821g	1876	Karol i Elżbieta małżonk. Damsch	1	1034	3750	Leonard i Stanisława m. Kalinowscy
92	—	902	Eisert i Schweikert	19	1034	3750	Olga Krauss
84	—	—	Plac	21	1034	3750	Robert Krauss
96	834c	4664	Firma „Müller i Seidel“	2	1036	5160	Józef i Alma m. Porkert
100	—	—	Plac	34	1996	5184	Walenty i Emilia małż. Liebieh
102	836h	5261	Hilmar i Elżbieta małż. Bräutigam	52	1036ad	5100	Ryszard i Julia m. Szyldabel
150	876b	3125	August. Bühlmann	54			
			<b>Paryska.</b>				<b>Piotrkowska.</b>
7	1944	5238	Henryk i Emilia małż. Suttler	165	7276	5165	Kasriel i Ryfka m. Milgrom
			<b>Pasaż Szulca.</b>	175	722	2760	Lejbusz i Liba m. Habergrütz
41	1537	3464	Izaak Baumgold	„ a	722a	2770	Aron i Szyfra-Dina małż. Zejbert i Hersz i Pessa m. Zejbert.
46	1539	5305	Jakób-Moszek Zucker	255	683	1246	Icek Imas i Maurycy Dru-towski
47	1540	3839	Luzer Adler, Lejzer Lewin i Cecel Maliniak	277	657	4205	Reinhold i Marta małż. Wimmer
49	—	2736	Józef-Ber Reichman	309	639	4688	Lejzer i Fajga m. Szyldwach
73	1553	3637	Dawid i Frejda m. Grünberg	44	261a	4358	Łódzki Bank Handlowy i Łódzki Bank Kupiecki
77	1556	3617	Dawid Pruszyński	182	569	5061	Klotylda Justyna Lichtenfeld i Władysław Lichtenfeld
89	1561	3615	Józef Majbaum i Leopold Majbaum	262	608	532	Robert i Emma małż. Schweikert
28	47cc	3775	Ryfka-Bajla Prussak i rodzzeństwo Prussak	264	609		
48	1617	4986	Szlama Dymant	266	610	378	Karol-Teod.-Oskar Buhle
50	1616	4985	Stanisław Gelniewski	238	505		
52	1615	4984	Masza Pacanowska i Litman Twardowicz				<b>Piaseczna.</b>
58	1612	5194	Zelman-Kahan Rappaport	19	4192	4945	Feliks i Anna m. Arabsey i Jan Arabski
80	1601	3616	Józef Majbaum i Leopold Majbaum	23	4298	5186	Andrzej-Stefan Adamiak v. Urbaniak i Michał Majewski
83	1558	3512	Reginy Rappaport S-wie	2	4210	4981	Adolf-Henryk Noll Ignacy Zemek i Wilh. Hoffman
85	1559	3512	„ „ „	4	4211	4944	Adolf i Krystyna m. Noll
78	1602	3530	„ „ „	18	4203	5098	Adam i Ewa m. Nowak
			<b>Pawia.</b>				
13	1792	4717	Władysław i Ksawera m. Strzeleccy				
15	1791	4719	Andrzej Matczak				

Nr polic.	Nr hypot.	Nr rejestru hypotecz.	WŁAŚCICIELE	Nr polic.	Nr hypot.	Nr rejestru hypotecz.	WŁAŚCICIELE		
			<b>Piwna.</b>	14	31	3195	Stanisław i Eleonora m. Trybuchowscy		
13	142a	} 3317	Władysław Radzikowski				<b>Polna.</b>		
15	142b								
			<b>Plac Fabryczny.</b>	9	1957	5141	Michał-Tomasz Zalewski i Lucjan Witenberg		
—	666	} 4987	Teodor Seiler.	37	1856	4925	Adam i Marjanna małż. Kubik		
—	667			43	180j	4737	Józef i Franciszka małż. Ciepłowski		
—	668			51	1945	5076	Jan i Bronisława małż. Wodniccy		
			<b>Plac Kościelny.</b>	14	1805	4716	Franciszek i Stanisława m. Słoń		
1	177	4405	Mindla Prochownik	22	2018	5290	Franciszek Sikorski.		
0	158	568	Berek i Judessa m. Jakubowicz	38	1869	4936	Jan Górniak		
			<b>Płocka.</b>	48	1990	5241	Wojciech i Franciszka m. Majer		
25	1039n	2499	Konrad Gessner				<b>Południowa.</b>		
29	1039p	2499	„ „ „	33	1425	1056	Franciszek Mader i Karol Zinke		
35	1039t	2499	Adolf i Emilia m. Poliwka i Linda Poliwka	44	412a	4037	Morytz-Władysław i Józef br. Rappaport		
43	1039z	2499	Konrad Gessner	58	400	3889	Jenta v. Helena Leder		
47	1039ab	2499	„ „ „				<b>Północna.</b>		
2	1037	2499	„ „ „	13	309	3557	Henoch Milgrom		
8	1037c	2499	Fryderyk i Szarlotta m. Libal	81	338a	317	Szymon-Lejzer i Sura-Ryfka m. Unikowscy		
10	1037d	5291	„ „ „	55	378g	4019	Robert i Zofja m. Jesche		
12	1037e	5304	Helena Kin	57	378k	4020	Hersz v. Herman i Gitta-Hudes m. Orfinger.		
14	1037f	5304	„ „ „	10	300	3174			
16	1037g	} 2499	Konrad Gessner				<b>Poprzeczna.</b>		
18	1037h			5223	Marcini Juljanna m. Gudrian i Rudolf Giese	9	4223	4988	Antoni Leśniak.
20	1037i			5306	Teresa Wildeman				<b>Promyka.</b>
34	1037r			5167	Robert Fischer	1	—	—	Plac
40	1037u	5306	„ „ „	3	1933	5255	Piotr Wasilewski		
46	1037z	5167	„ „ „	5	—	—	Plac		
			<b>Podleśna.</b>	7	—	—	Plac		
8	814k	2220	Wihelm Beck	2	—	—	„ „ „		
			<b>Podrzeczna.</b>	4	2038	5333	Jakób i Cecylja m. Chó-dakowscy		
7	133	1162	Aleksander i Amalja m. Holzgräber	6	1948	5079	Ignacy i Anna m. Cieślak		
9	132a	4141	Mozes i Basia m. Salcenstein i Dwojra - Estera Chrzanowicz						
10	29	592	Aron i Chana-Jenta m. Zarzewscy						



Nr polic.	Nr hypot.	Nr rejestru hypotecz.	WŁAŚCICIELE	Nr polic.	Nr hypot.	Nr rejestru hypotecz.	WŁAŚCICIELE
8	—	—	Plac				<b>Radomska.</b>
10	1983	5147	Szczepan i Jadwiga m. Lubowiec	21	1029	5032	Robert i Ernestyna Linke i Fryderyk Zerbe
12	—	—	Plac				<b>Radwańska.</b>
14	1842	4824	Błażej i Antonina małż. Winczewscy	45	1915	4070	Tomasz i Salomea małż. Wiśniewscy
			<b>Przejazd.</b>	61	875i	3096	Helena Geyer
40	1150e	4477	Emanuel Szkło i Rychła Lipska	63	875h	3606	" "
51	1962	5122	Robert Kreszel i Cezar Kreszel	12	875c	52	Michel Eisenstein i Jakób Jakubowicz
51	1150A	IIIa	Emilja Otto	34	875as	5024	Oswald i Emma - Otylja m. Piszcz.
8	525A	928	Nusyn v. Natan i Żaneta v. Salomea małż. Blattstark	44	875am	5025	Rywen-Israël Kempniński
12	1341	749	Israël Mantinband	46	875al	3096	Jan Paweł i Walerja m. Prim
78	2026	5313	Adolf Schmidt	48	875ak	5092	Reinhold i Paulina małż. Zeidler
			<b>Przedzalniana.</b>	50	875ai	3696	Stefan Malikow
7	950d	5242	Adam Jagielski i Juliusz Nowacki	52	1967	5120	Ryszard Geyer
25	938a	1341	Władysław i Bronisława m. Widmańscy i Piotr i Bronisława m. Muszyńscy	54	1968	4978	Otto Wilan
				56	875af	4999	Szmilda Rawicz
				58	875ac	5000	Otto Wilan
				60	875ad	5000	" "
29	1176b	1307	Jakób Szymkowicz				<b>Rawska.</b>
33	—	—	Plac	12	} 959d	2561	Józef-Feliks i Maryanna m. Kukulscy
35	1176d	3960	Olga Schmechel	14			
37a	1188c	3168	Szlama - Zelman Garco-wicz				<b>Rokicińska szosa.</b>
107	956c	5191	Walenty i Eleonora m. Jabłońscy	17	1282a	1686	Leizer i Rajla Chewet m. Blejman
111	1930	5005	Bartłomiej Motylewski	27	2009	5221	Nafalji i Hinda-Chana m. Dymetman i Icek Lejb i Fradel m. Zalcenstein
12	1295N	2881	Antoni Majewski	27	2008	5220	Leopold - Gustaw i Emma-Amalja m. Erdman
14	2023	5303	Abram-Mendel Warszawski	41	1272a	3042	Adolf i Amalja m. Müller
112	2000	5197	Andrzej Obszlegier	53	1287a	4982	
			<b>Prywatna przy Kątej.</b>				<b>Rozwadowska.</b>
14	876f	2119	Matylda Tyle	32	828klm	1668	Firma „Emil Eisert et Co.“
16	1986	5148	Karol Hilleman				<b>Różana.</b>
			<b>Pusta.</b>				Leopold i Marja małż. Simon
11a	576E	5286	Szyja-Wolf i Malka m. Piszcz				
11B	1954	5156	Traugot Hanelt	—	872f	5143	
10	575a	1183	Oskar Schweikert				

Nr polic.	Nr ypot.	Nr rejestru hypotecz.	WŁAŚCICIELE	Nr polic.	Nr hypot.	Nr rejestru hypotecz.	WŁAŚCICIELE
			<b>Ruska.</b>	20	1040k	3046	August Schultz
6	1264a	1352	Kazimierz i Antonina m. Kowalczyk				<b>Sienkiewicza.</b>
8	1264a	1352	Wojciech i Katarzyna m. Włodarczyk	—	303b	5164	Teofil Brust
			<b>Rybna.</b>				<b>Skierniewicka.</b>
1	—	2359	Juda-Lejb i Helena m. Morgenstern	12	975d	1095	Wojciech i Maryanna m. Glogowscy
7	1917	4972	Józef i Berta m. Kalczak	30	975n	5202	Hugo Kirstein
15	1908	4934	Jan i Zofja-Paulina m. Seiler				<b>Składowa.</b>
12	148xd	3496	Franciszek i Marja małż. Zakrzewscy	33	1114n	4728	Gustaw - Tugendreich i Adelajda m. Szreter
			<b>Rzgowska.</b>	16	1113e	1253	Lucjan i Zofja-Stanisława Certowicz
9	10-wa	18	Jankiel-Henoch i Dresla m. Sad	34	1113n	2169	Sura-Ryfka Schlessner
19	13a D-ka	37	Robert Graupner				<b>Skwerowa.</b>
21	13/120-wa	8	S-wie Kluge	13	1433g	4994	Benjamin i Perla małż. Lesman
23	4079	5323	Gustaw Bek	4	1433o	1484	Adolf Cohn
39	4107	5322	Rudolf i Berta m. Berndt				<b>Słowiańska.</b>
41	35/340-wa	21	Juliusz i Emma m. Just	5	902c	4778	Abel-Adolf i Elzbieta-Bina m. Słomniący
4	627aa	2188	Zelik i Tauba m. Klein	9	902r	3862	Berek Szulz
32	4338	5314	Gustaw Kowalski	17	902s	5016	Hersz i Estera-Bluma m. Kleinman
46	4349	5334	Bogumił Kowalski	6	9016	5207	Ignacy i Faustyna małż. Zuchowscy
			<b>Senatorska.</b>	8	901b	5198	Wacław Wolicki
22	897c	3471	Kadysz i Cyrka m. Gilwan	14	901e	4598	Stanisław i Helena małż. Józwick
23	897d	2867	Aleksander-Edw. Arend	18	901s	5020	Luzer-Lejbuś Eulenberg
27	896l	4222	Linda Müller	20	901u	4737	Franciszek Keler i Michał König
12	904i	4283	Ludwik i Emm. małż. Martyńscy	32	901o	4299	Karol Bork
25	8986	} 4370	Stanisław-Fryd. Weigt				<b>Smugowa.</b>
24	897f						Zygfryd Urbański
			<b>Siedlecka.</b>	—	1905	5200	Alfred i Paulina m. Lange
2	2004	5203	Gustaw-Emil Sohlich	2	} 81	2045	
10	1040e	3555	S-wie Jana Szczypińskiego i Franciszek Mutyński	4			
14	1040g	3046	Marja Disterhof i Helena Prontnicka				<b>Sosnowa.</b>
16	1040h	3730	Wincenty i Zofia m. Barczyńscy, Ludwik-Aleksander Jaworski i Piotr Gurak	17	893	4023	Juliusz i Olga m. Gerndt



Nr polic.	Nr hypot.	Nr rejestru hypotecz.	WŁAŚCICIELE	Nr polic.	Nr hypot.	Nr rejestru hypotecz.	WŁAŚCICIELE
20	1052m	2591	Mendel Salomon	148	1148b	2824	Józef i Elżbieta m. El-sner
20	1052v	4848	Gotfryd i Olga-Antonina m. Furchert	154	1150	1111	Melida Schiffner i Reinhold Müller
28	1052p	2591	Józef Bitner i Franciszek Bitner	158	2007	5231	Jan Sturm
			<b>Wesoła.</b>	178	923	869	Maksymilian i Dorota m. Jakubowicz
				180	924	4060	Józef i Paulina m. Wimmer
					932a		
11	1148F	1156	Józef i Antonina m. Banasiak	220	1033	3073	Joel-Fejwel i Estera-Hendei m. Kochańscy
13	148F	1156	Stanisław i Florentyna m. Dworakowscy				i Piukus i Pessa m. Kochańscy
15	148	—	Antoni Szczygielski	226	1036	5160	Józef i Alma m. Porkert
			<b>Wegnara</b>	242	—	160wa	Ludwik i Kar. m. Sommer
1	—	—	Plac				<b>Wierzbowa.</b>
3	—	—	"	10	383d	5023	Jan Wiśniewski
5	—	—	"	16	1914	4947	Szaja Silberszatz, Lejb Katz i Józefa Cybuchowska
7	4233	4997	Maksymilian Schultz				<b>Wiznara.</b>
			<b>Widzewska.</b>				
25	1425	1056	Franciszek Mader i Karol Zinke	9	4002	4459	Józef Tomesz
45	1432a	1421	Moszek-Jakób Lewin	12	4027	4555	Ferdynand-Hilary Pugan
101	1099a	1381	Jan i Olga m. Lesz	18	4234	5014	Karol i Albertyna m. Dresler i Józef i Hulda m. Robert
125	1092	2325	Sziama-Chaim i Laja m. Chmielnicy, i Icek i Jakweta m. Benet				<b>Wilanowska.</b>
131	1091	2345	Erdman, Emil i Pawel bracia Arndt				
223	1043h	4282	Emma Zeman	2	—	—	Plac
225	1043j	4297	Aleksander Kinast	4	—	—	"
231	1043m	4424	Marja Möller	6	4147	4771	Hipolit Kasprzak
235	1043o	5001	Samuel i Marta m. Kind i Reinhold Ebert				<b>Wileza</b>
237	1043p	4201	Samuel i Berta m. Teske	13	906e	2136	Adam i Emilja m. Hanser
16	418	2395	Nusen i Cyra-Brana m. Pienica				<b>Włodzimierska.</b>
40	1435	487	Chaim - Majer i Hinda-Rejzla m. Weintraub				
48	1433	5062	Lipman-Leopold i Ajdel m. Dohrzyńscy i Moszek i Frajndla m. Dobrzyńscy	3	496t	4870	Karol i Ida m. Poraińscy
				13	1901	4921	Tomasz i Antonina m. Koteccy i Jan i Katarzyna m. Koteccy
116	1138	801	Karol Keilich	15	1998	5285	Stanisław i Teofila m. Potkańscy
122	1141	550	Jan Wende i Karol Klause	40	1910	5034	Józef i Rozalja m. Lakomiak i Marjanna Owczarek
146	1148a	1937	Roman Sowiński, Stanisława Chruścielska, Helena Sowińska, i L. Marcinkiewicz				

Nr polic.	Nr hypot.	Nr rejestru hypotecz.	WŁAŚCICIELE	Nr polic.	Nr hypot.	Nr rejestru hypotecz.	WŁAŚCICIELE
			<b>Wodna.</b>	140	719a	5319	Alfons-Karol Bennich i Ida Bennich
21	2037	5331	Gustaw Busch i Wilhelm Baumgardt	234	656	2140	Adolf i Emilja m. Daube
37	1197e	3380	Zygmunt Gorczycki	33	787A	1026	Józef i Florentyna m. Dawidowicz
26	1150A	1111A	Emilja Otto				<b>Wróbla.</b>
			<b>Wójtowska.</b>				
1	—	—	Plac	2	—	—	Plac
3	—	—	"	4	—	—	"
5	—	—	"	6	1926	5036	Józef i Aniela m. Wolak
7	4301	5265	Franciszek Uznański				<b>Wschodnia.</b>
4	4057	4725	Daniel i Magdalena m. Hiske	31	454	343	Jakób-Josek i Brucha m. Zwiling i Izrael i Chana m. Rosenberg
22	4261	5168	Rajmund Jordan, Antoni Krause i Krystjan Leszke	45	1409	727	Mordka-Mendel i Ita m. Rosenberg
			<b>Wolborska</b>	18	469	1786	Estera-Herka Hammer
9	219	5033	Zelman i Ruchla-Laja m. Wolle i Fajga-Cywia Szafir	36	475	467	Wilhelmina Siemionow
				38	476	395	Henoch i Tauba m. Ludzcy
				62	1385A	823	
							<b>Wysoka.</b>
				9	916a	1979	Berta Scholz i Eliza Herzog
				29	908da	3966	Oskar i Matylda m. Kichler
				14	950d	5242	Adam Jagielski i Juljusz Nowacki
				42	937f	2514	Robert Jop.
				46	1188b	5258	Szlama - Zelman Garco-wicz
							<b>Zachodnia.</b>
				33	54	2332	Nacha-Bajla Nejman
				55	272F	711	Oszer Cohn
				28	325	2497	Aron-Friedman Patt
				48	441a	1745	Abram-Hersz i Hena m. Schumiraj
				50	275E	4042	Tanchel Basz i J. Padwa
				56	274B	544	Dozór Bóźniczny Okręgu Łódzkiego
				58			
							<b>Zagajnikowa.</b>
				23	1098d	5224	Fryderyk Drachenberg
				12	381g	5175	Florjan-Julian Hanser

Nr polic.	Nr hypot.	Nr rejestru hypotecz.	WŁAŚCICIELE	Nr polic.	Nr hypot.	Nr rejestru hypotecz.	WŁAŚCICIELE
32	1423ab	3597	Adolf i Anna m. Jekiel i Jan Jauch	35	51N	3498	Samuel i Berta m. Teske
—	1871a	3748	Maurycy Sprzączkowski	43	1984	5246	Wilhelmina Siemionow
			<b>Zakaźna.</b>	6	437	812	Anna Mielnikowa
				14	441	856	Abram - Hersz i Chana m. Szumiraj
13	805o	4390	Luzer Adler, Lejzor Lewin i Gecel Maliniak	50	54p	3055	Jankiel-Józef i Idessa m. Pasternak
15	1537	3464	Izaak Baumgold				<b>Zgierska.</b>
17	1623a	5173	Chaim-Dawid Szajn	5	177	4405	Mindla Prochownik
21	1701	4160	Mojsze-Arie Fränkel	18	146	179	Sura - Hindla Rotbein
25	285i	8011	Gustawi Martam. Schatzschneider				Laja Colin, Chaja Fenerstein i Estera Rabin
81	809h	4435	Berta Fiedler				<b>Zielona.</b>
83	—	—	Alekaander Lachowicki				
6	320zzz	5257	Jan i Helena m. Lachorzyńscy	21	786ag	1917	Hilel i Margola m. Drabkin
12	53ca	3397	Franciszka Friedberg i Bronisława Pinkus	33a	1999	5126	Juljusz i Emma-Matylda m. Dworzak
18	787n	2099	Dawid i Machla-Brandla m. Prusznowscy	45	786S	2441	Olga Jantz
50	795xyzz	2625	Emil-Robert Kraft	40	787s	1155	Amyljus Pyde
52	795x	5317	"Rudolf" i Matylda m. Glass				<b>Źródłana</b>
68	185S	4897	Adolf i Emilja m. Schütz	1	—	—	Plac
70	1859	4898		3	—	—	"
			<b>Zarzewska</b>	2	—	—	"
13	1066	5067	Jan i Marja m. Szczepańscy	12	1958	5129	Jan Oleczyk
47	1054aa	4627	Szejna-Liba Kalz	1	—	—	Plac
49	1044	2003	Gustaw i Aniela m. Frej	3	—	—	"
89	997	3136	Henryk i Antonina m. Kunig	5	—	—	"
153	904	4493	Edward i Matylda m. Hejdrych	7	—	—	"
64	—	—	Plac	9	—	—	"
120	1937	5086	Ludwik Szymański	11	—	—	"
132	—	—	Plac	13	4080	4723	Piotr i Anna m. Macie-rzyńscy
134	—	—	Plac	15	—	—	Plac
136	—	—	Plac	17	—	—	"
144	954	4356	Bronisław i Joanna m. Pladek	19	—	—	"
146	2022	5300	Antoni Mikulski	21	4337	5309	Wincenty i Leontyna m. Nowak
			<b>Zawadzka.</b>				<b>Żelazna.</b>
5	445	2594	Rudolf Ziegler				(za fabryką Scheiblera).
25	48G	2392	Abram-Majer-Lejb i Chana m. Lewkowicz	7	1203aa	3063	Antoni Raczyński
				9	1293c	3065	Adolf Bauer



**DRUKARNIA**  
**M. SZAJNIAK**

**ŁÓDŹ,**

MEDAL SREBRNY  
ŁÓDŹ  
:: roku 1911-go. ::

ULICA ŚREDNIA 11. TEL. 26-96.  
61

**Dom Handlowy**

**Ludwik Hirschberg**

Mikołajewska Nr. 4, własny dom.

Sklep świeżych kwiatów

**I. G. van de Weg**

dawniej E. EHRlich

ŁÓDŹ, ulica Piotrkowska № 79. :: Telefon № 205.

**FABRYKA JEDWABNYCH TOWARÓW**

w ŁODZI,

ulica Juljusza Nr. 35. Telefon Nr. 5-39.

SPECYALNOŚĆ:

Angielska krepa żałobna i jedwabny muślin.

PRZEMYSŁ WELNIANY

„D. PRUSAK“

□ □ ŁÓDŹ, □ □

ulica Piotrkowska № 49.

34

BANK KUPIECKI ŁÓDZKI

w ŁODZI.

Instytucja Centralna:

w ŁODZI przy ul. PIOTRKOWSKIEJ 74.

Oddział: w WARSZAWIE.

35



Renomowana Fabryka Gorsetów

A. SZTYGLIC

Łódź, ulica Ceglarniana 52.

Wykonuje najwygodniejsze fasony gorsetów podług metody Schakka. — Wiedeńskie i paryskie fasony.

Dyplomowane przez Ministerjum Austryackie.

149

CUKIERNIA

Aleksandra Roszkowskiego

Właściciel

B. Gostomski

Łódź, Piotrkowska 76, Tel. 2-57

poleca

150

Cukry deserowe, czekoladki, karmelki i herbatniki własnego wyrobu. Czekoladę i kakao z pierwszorzędnych firm warszawskich. Bonbonierki krajowe i zagraniczne. Torty i lody, gotowe przez cały sezon zimowy. — 8 bilardów.



**SAMUEL i MICHAŁ BERGSON**

**HURTOWA SPRZEDAŻ  
WĘGLA KAMIENNEGO**

W

**Warszawie i ŁODZI.**

25



**Biuro Elektrotechniczne „UNION“**

**L. A. Lourié, Łódź,**

**Mikołajewska № 4. •• Telefon № 603.**

••••• WYKONYWA: •••••

**INSTALACYE ŚWIATŁA i SIŁY. MOTORY PRĄDU STAŁEGO  
i ZMIENNEGO. TURBINY PAROWE. ••**

**Przyłączenia do sieci przewodników miejskich.**

**SKŁAD MATERIAŁÓW INSTALACYJNYCH.**

24



Mechaniczna Fabryka  
Wyrobow Wełnianych

**A. Prussaka**

W ŁODZI,

243

**ulica Piotrkowska Nr. 5.**

**Telefonu Nr. 4-51.**



**Allart, Rousseau & Co**

Przędzalnia

**Wełny Czesankowej**

w Łodzi,

**ulica Kałna Nr. 873—19.**



1896. 1896.  
Egzystująca od 1824 r.



20

## FABRYKA

wyrobów platerowanych  
i wyrobów srebrnych 84 próby

# JÓZEFA FRAGET

WARSZAWA, ul. Elektoralna Nr. 16.

Własny magazyn w Łodzi, ul. Piotrkowska 69.

TELEFONU № 24-52.

# HERMANN KROSS

## Fabryka mydła

do użytku domowego i przemysłowego.

FABRYKA: ulica Wólczańska № 155.

SKŁAD DETALICZNY:

ulica Piotrkowska 181. Telefon 703.

# ADOLF RICHTER

ŁÓDŹ, ul. Przejazd № 4. WARSZAWA, ul. Leszna № 6.

## SKŁAD

artykułów technicznych, motorów  
gaz., naftowych i na ropę naftową

oraz

kół gumowych, osi i resorów.

40

DYPLOM UZNANIA

na Wystawie higienicznej w r. 1903 w Łodzi.

MEDALE ZŁOTE

na Wystawie w Rostowie w r. 1910.  
" " " Millerowie w r. 1910.

38

— CUKIERNIA —

# E. BARTSCH

— dawniej I. Szmagier —

Łódź, ulica Piotrkowska Nr. 28. — Telefon 15-71.

Przyjmuje zamówienia na:

CUKRY, TORTY, CIASTA, PIRAMIDY, LODY  
i WOGÓLE WSZELKIE WYROBY w ZAKRES

CUKIERNICTWA WCHODZĄCE.



LEON RAPPAPORT i S-KA

DOM

EKSPEDYCYJNO-KOMISOWY

w ŁODZI.

ODDZIAŁY: Warszawa, Toruń, Szczakowa, Katowice,  
Skalmierzyce, Aleksandrów pogr., Granica, Sosnowiec.  
Kalisz, Nieszawa.

37

EGZYSTUJE OD ROKU 1850.

ZYGMUNT JAROCIŃSKI

□□□□□ ŁÓDŹ, □□□□□

Tkálnia Mechaniczna

wyrobów wełnianych i półwełnianych.

36

SKŁAD SUKNA i KORTÓW

krajowych, zagranicznych i wyrobów własnych

HÜRWICZ i SYN

w ŁODZI,

tylko Piotrkowska Nr. 89. :: Telefon Nr. 8-28.

CENY FABRYCZNE. :: CENY STAŁE.

32

Mechaniczna fabryka wyrobów  
fantazyjnych i trykotaży

Jakób Hirszberg i Wilczyński

w Łodzi,

ulica Spacerowa Nr. 23 i 25, dom własny.



BIURO HANDLOWE, Telefonu Nr. 3-63.  
KANTOR FABRYCZNY, Telefonu Nr. 12-58.

33

# MAX FISCHER

Interes Agenturowo-Komisowy

w Łodzi, ulica Piotrkowska № 177.

## SKŁAD

przędzy Przędzalnia **Zgierskiej Bawełnianej**  
**Manufaktury** oraz przędzy czesankowej

tirmy:

**Leonhardt, Woelker i Girbardt.**

41

Meble stylowe i fantazyjne

Zakład Tapicersko-Dekoracyjny

wykonywa wszelkie roboty

w zakres tapicerstwa

wchodzące.

**F. Drozdowski i S-ka**

właściciele:

**F. Drozdowski i W. Ereciński.**

**ŁÓDŹ, Nawrot 23. T. 16-63.**

Rolety i materace

## IV Łódzkie Towarzystwo Wzajemnego Kredytu w Łodzi

ulica Piotrkowska Nr. 6. — Telefon 19-97.

1. Dyskontuje weksle krajowe i zagraniczne.
2. Wydaje pożyczki pod zastaw papierów publicznych.
3. Przyjmuje na inkaso weksle, wylosowane papiery, kupony etc.
4. Kupuje i sprzedaje papiery publiczne, monety zagraniczne etc.
5. Przyjmuje asekuracje premjówek.
6. Wydaje przekazy na wszystkie miejscowości krajowe i zagraniczne etc.
7. Przyjmuje wkłady terminowe i na rachunek bieżący.

Kasa oszczędności przy Towarzystwie przyjmuje  
wkłady, poczynając od 10 Rubli.

245

## Skład Futer

**A. BROMBERG**  
w Łodzi, ulica Piotrkowska 31

I-sze piętro. — Telefon 12-84.

Poleca na sezon nadchodzący

**wielki wybór futer wszelkiego rodzaju**  
jakoto; w błamach i skórkach, a również świeżo dokompletowany  
skład gotowych futer, zakietów karakułowych, kasztankowych  
i fokowych kotnierzy, mufek, czapek i t. d.

**po cenach nader umiarkowanych.**

**UWAGA.** Wszelkie obstalunki zostają wykonywane szybko i akuratanie pod moim osobistym kierunkiem.

**Przyjmuje się futra na letnie przechowanie.**

244

# H. FAUST

ŁÓDŹ, ulica Piotrkowska № 51.

Mechaniczna Fabryka  
Wyrobów Wełnianych  
:: i Półjedwabnych ::

W PABJANICACH.

Nagrodzony WIELKIM ZŁOTYM MEDALEM na wystawie  
Przemysłowo-Rolniczej w Częstochowie w 1909-ym roku.

TOWARZYSTWO AKCYJNE

Pabjanickiej Fabryki Papieru

## Rob. Saenger

W PABJANICACH gub. Piotrkowskiej.

PAPIERY:

Szare i Kolorowe, Pakowe, Okładkowe,  
Angielskie, Mundsztukowe, Cukrowe i t. p.

FABRYKA

Krochmalu pszennego i dekstryny

241 E. T. NEUMANN

Właściciel Artur Neumann.

Łódź, ulica Północna № 29. Telefon 6-32.

## O. Tauchert

Hurtowo-detaliczny  
Skład masła  
i produktów wiejskich

Poleca: Masło, jaja, drób, owoce, jarzyny i wszystkie przetwory  
owocowe i jarzynowe.

Łódź, Andrzeja № 3, T. 21-52.

## Gustaw Schreer

### Przedzalnia Vigogny

w Łodzi,

ulica Dzielna № 42 i Skwerowa № 9. — Telefon 6-25.

### Handlowo-Przemysłowe Towarzy- stwo Wzajemnego Kredytu w Łodzi

(Pasaż Majera 10)

dyskontuje weksle, wydaje zaliczenia na walory, dokonywa  
wszelkich innych operacji bankierskich, przyjmuje kapitały na  
lokację i płaci od nich od 3½ do 5½%. Oszczędności mogą być  
składane nawet w kwotach drobnych, poczynając od 1 rubla.  
ZARZĄD: A. Babicki, L. Jezierski, T. Konarzewski, C. J. Szaniawski.

# PAUL DESURMONT, MOTTE & C-IE

Przedzalnia i Farbiarnia

## WEŁNY CZESANKOWEJ

w Łodzi.

.....  
WYRABIA RÓŻNEGO RODZAJU PRZĘDZĘ w STANIE  
SUROWYM i MELANŻ, a mianowicie: POJEDYŃCZĄ,  
PODWÓJNĄ i t.d. DLA WYROBÓW TKACKICH JAK RÓW-  
NIEŻ POŃCZOSZNICZĄ, WŁÓCZKĘ i GOBELIN DLA  
WYROBÓW DZIANYCH.

243

## Towarzystwo Wzajemnego Kredytu

Łódzkich Kupców i Przemysłowców w Łodzi

Piotrkowska № 17. — Telefon 10-21.

.....  
□□ Uskutecznia jaknajkorzystniej wszelkie operacje bankowe. □□

- 1) Dyskontuje weksle.
- 2) Przyjmuje wszelkie dokumenty do inkasa.
- 3) Oprocentowuje korzystnie lokacje.
- 4) Wydaje przekazy na wszystkie miejscowości w kraju i zagranicą.

141

Towarzystwo Akcyjne WYROBÓW Wełnianych

## F.-Wilhelma Schweikerta

w ŁODZI.

139

FILJA:  
Piotrkowska 56,  
Tel. 27-46.

GŁÓWNY SKŁAD:  
Piotrkowska 147,  
Telefon 49.

FABRYKA:  
Wólczańska 215,  
Tel. 1-80.

Filje w Moskwie, Średnie Rzędy Handlowe № 249.



# RYSKI

## Bank Handlowy

FILJA w ŁODZI,

ulica Zachodnia Nr. 64.

### Instytucja Centralna

w RYDZE.



FILJE:

w Białymstoku, Częstochowie, Dźwińsku, Kaliszu, Libawie, Łodzi, Radomiu, Rewlu, Suwałkach i Szawłach.



ADRES TELEGRAFICZNY:

dla instytucji Centralnej: **Commerzbank**,  
dla filji: **Rigabank**.

135

## III Łódzkie Towarzystwo WZAJEMNEGO KREDYTU

ulica Piotrkowska Nr. 5.

Załatwia następujące, ustawą przewidziane operacje:

- a) dyskontuje członkom Towarzystwa weksle handlowe;
- b) udziela członkom Towarzystwa pożyczki pod zastaw papierów procentowych publicznych;
- c) inkasuje weksle, wylosowane papiery i kupony;
- d) wydaje przekazy na różne miejscowości Rosji i zagranicy;
- e) przyjmuje wkłady pieniężne od członków Towarzystwa i od osób obcych;
- f) asekuruje 5% rosyjskie pożyczki premjowe od amortyzacji.

Telefon № 14-85.

142

Manufaktura Bawełniana

MODNYCH WYROBÓW DAMSKICH  
i MĘZKICH

## Juliusza Kindermana

W ŁODZI.

FABRYKA: ulica Łąkowa № 23. — Telefon № 13-88.

SKŁAD: ulica Piotrkowska 139. — Telefon № 7-19.

140

Towarzystwo Akcyjne

ZAKŁADÓW:

Przędzalni bawełny, Tkalni, Blicharni,  
Wykończalni i Drukarni

„Zawiercie”

dawniej

A. i B. GINSBERG:

Zarządzający Składami

Stanisław Ginsberg

w Łodzi, Warszawie, Zawierciu.



Towarzystwo Akcyjne

wyrobów bawełnianych

S. Rosenblatt,

□□ □□ □□  
□□ □□ □□

Łódź.

□□ □□ □□  
□□ □□ □□

Drukarnia, Farbiarnia,  
Przędzalnia i Tkalnia.

Skład Główny:

w ŁODZI,

□ □ ulica Karola № 36. □ □



# Towarzystwo Wzajemnego Kredytu Łódzkich

## Przemysłowców

Ewangelicka № 11/15,

kupuje i sprzedaje wszelkiego rodzaju papiery wartościowe na rachunek własny oraz w komis, wystawia czeki i przekazy na miejscowości krajowe i zagraniczne, dokonywa zamiany zagranicznych pieniędzy, oraz przyjmuje wkłady:

bez wymówienia na 3% w stosunku rocznym

z wymówieniem 3 miesięcznym 4% „ „

„ 6 „ 4 $\frac{1}{2}$ % „ „

„ Wynajem safetek w opancerzonym skarbcu. 16

# BENJAMIN GOLDMANN

Mechaniczna Tkacka Fabryka towarów wełnianych  
i półjedwabnych.

ŁÓDŹ, ulica Piotrkowska № 80.

157

Nagrodzony na Wystawie Hygienicznej w Łodzi Medalem złotym.

# E. SZYKIER

w ŁODZI,

ulica Nowomiejska № 13, (róg Północnej).

Telefon № 8-06.

## Skład Główny

ODSTAŁYCH WIN z WŁASNYCH WINNIC  
na WĘGRZECH.

18

## LIBROWICZ & BERGSON

Filja Domu Agenturowo-Komisowego w Warszawie,  
Generalna Reprezentacja Newskiego Stearynowego

Towarzystwa w S.-Petersburgu.

54

ŁÓDŹ, ulica Główna 48, dom własny. Telefon 4-11.



AKCYJNE TOWARZYSTWO  
PRZEMYSŁOWE

„Markus Kohn”

W ŁODZI,

ul. Piotrkowska № 61, Tel. 9-17.

13

Przędzalnia wełny cze-  
sankowej i zgrzebnej.

Tkalnia, Apretura i Farbiarnia.

Ulica Łąkowa № 5. Telefon 9-18.

Drucie Łódzkie Towarzystwo —  
— Wzajemnego Kredytu w Łodzi

ulica Piotrkowska № 87. — Telefon № 11-42.

1. Dyskontuje weksle krajowe i zagraniczne.
2. Wydaje pożyczki pod zastaw papierów publicznych.
3. Przyjmuje na inkaso weksle, wylosowane papiery, kupony etc
4. Kupuje i sprzedaje papiery publiczne, monety zagraniczne etc
5. Przyjmuje asekuracje premjówek.
6. Wydaje przekazy na wszystkie miejscowości krajowe i zagra-  
niczne etc.
7. Przyjmuje wkłady terminowe i na rachunek bieżący. 143

Kasa oszczędności przy Towarzystwie przyjmuje  
□□□□□□ wkłady, poczynając od 1 Rubla. □□□□□□

FABRYKA

wyrobów wełnianych

B. WACHS

w Łodzi,

ulica DŁUGA № 40.

Telefon № 6-37.

144

**Emil Wicke** 67

**Fabryka Wyrobów Gumowych**

ŁÓDŹ, ulica Miłsza № 36. — Telefon 519.

**JÓZEF WOLSKI**

ŁÓDŹ, ulica Piotrkowska № 3. Tel. 11-53.

Hurtowy i detaliczny skład win, spirytualii, koniaków,  
likierów krajowych i zagranicznych oraz towarów ko-  
lonialnych i delikatesów. 64

:: Skład kawioru Astrachańskiego. ::

**BORNSTEIN i GROSSBARD**

TELEFON 10-22. ŁÓDŹ, PIOTRKOWSKA 17. TELEFON 10-22.

Dom Agenturowo-Komisowy 62

Hurtowa sprzedaż

bawełny środkowo-azjatyckiej i kaukaskiej.

**M. LISIECKA**

w Ł O D Z I, ulica Piotrkowska № 50.

Założony w 1871 roku 65

Skład materiałów aptecznych i wód mineral-

nych, perfumerya krajowa i zagraniczna. ::

**ZEGARY**

do kontrolowania  
robotników, personelu i t. p.

Zegary -- Stemplowe.

**L. CHMIELEWSKI**

Łódź, ul. Jakóba 8.

Tel. 6-86.

Informacje na żądanie. 57

Przemysł Wełniany 59

**S. Barciński i S-ka**

Łódź, ulica Tylna 6. — Telefonu 2-24.

Główny skład i sprzedaż w Łodzi: ulica Piotrkowska 125. T. 2-95.

**FABRYKA MYDŁA**

**J. HANDKE** 58

w Łodzi, ulica Nowomiejska 14. Tel. 3-57.

Warszawska fabryka mebli żelaznych, wózków i welocypedów  
dziecinnych

**B. ARONOWICZ**

Skład fabryczny: 49

ŁÓDŹ, ulica Piotrkowska Nr. 47.

# Łódzkie Towarzystwo Wzajemnego Kredytu

ulica Piotrkowska № 43.

.....  
Załatwia następujące, ustawą przewidziane operacje;

- a) dyskontuje członkom Towarzystwa weksle handlowe;
- b) udziela członkom Towarzystwa pożyczki pod zastaw papierów procentowych publicznych, załatwia konwersje w Tow. Kred. miejskim;
- c) inkasuje weksle, wylosowane papiery i kupony;
- d) wydaje przekazy na różne miejscowości Rosji i zagranicy;
- e) przyjmuje wkłady pieniężne od członków Towarzystwa i od osób obcych;
- f) asekuruje 5% rosyjskie pożyczki premjowe od amortyzacji.

Telefon № 7-01 Biuro  
„ „ 19-12 Dyrekcya.

15

**Karol Koischwitz**



ŁÓDŹ,  
Passaż Meyera № 2.

1867.

Telefon № 15-51.

przedstawiciel Nadwornej Cesarsko-Królewskiej fabryki fortepianów i pianin

**I. Becker w St.-Petersburgu**  
**Skład fortepianów, pianin i harmonji**

jak również

SAMOGRAJĄCYCH PIANIN PIERWSZORZĘDNYCH KRA-  
□□ JOWYCH i ZAGRANICZNYCH FIRM. □□

Zakład reperacji i strojenia. :::: Pianina do wynajęcia.

WIELOLETNIA GWARANCJA. :: CENY NISKIE.

146

MLECZARNIE  
**DOMINIUM ROGÓW**

W ŁODZI, ULICA PIOTRKOWSKA 59. —  
FILJA ŚREDNIA Nr. 15.

URZĄDZONE na WZÓR „NADŚWIDRZANKI“

□ □ w Warszawie. □ □

Poleca wszelkie produkty wiejskie zawsze świeże i w wyborowym gatunku.

NA MIEJSCU WSZYSTKIE PISMA.

□□ TELEFONU № 11-84. □□

145

Pierwsza Łódzka — **Adolfa Preiss**  
— Fabryka Pump  
Łódź, ul. Benedykta 13, dom własny.

**PUMPY** wszelkich systemów dla urządzeń wodociagowych. Podwójnie działające pompy wiertnicze własnego wynalazku. Nowe urządzenia pomp ręcznych i motorowych. Pompy i części takowych są zawsze na składzie.  
**Motory** naftowe i ropowe własnego wynalazku wszelkich systemów, montuje się i wykonywa się wszelkie reperacje.  
Rzetelna dostawa. Ceny niskie.

70

**APRETURA** ○○○○○○ **Adolf Schmidt**  
○○ i **FARBIARNIA**  
dawniej Emde i S-ka. 71  
**FABRYKA WYROBÓW BAWELNIANYCH.**  
Fabryka: w Żabieńcu — Telefon 61.  
Skład w Łodzi, ulica Zielona 16 dom własny. — Telef. 78.

**Manufakutra Bawelniana**  
**Theodor Seiler**  
ŁÓDŹ,  
ulica Piotrkowska 265,  
Telefon 14-45. 138

**Karol Schmeller,**  
— ŁÓDŹ, —

Widzewska № 170. — Telefon 6-01.

Farbiarnia przędzy w motkach, szpulkach (Kreuz u. Copsspulen) i osnowach, blicharnia i zakład merceryzowania.

**MECHANICZNA FABRYKA WYROBÓW STOLARSKICH i POSADZEK**  
**Antoniego Paszczyńskiego**  
ŁÓDŹ, ulica Pańska Nr. 68.

Wykonywa wszelkie urządzenia kantorowe, sklepowe, oraz wszystkie roboty w zakres stolarstwa wchodzące, jak również poleca duży wybór posadzek dębowych i fornirowanych wszelkich deseni. 315

**SKŁAD Maszyn, Kotłów i Lokomobil**  
**WOLF FISCHER**  
— ŁÓDŹ, —  
ulica POŁUDNIOWA Nr. 36. TELEFON Nr. 22-50.

311

**TOW. AKC.**  
**JOHN**  
**ŁÓDŹ**  
**NAPRZĄCZACZE**  
**PASOWE.**

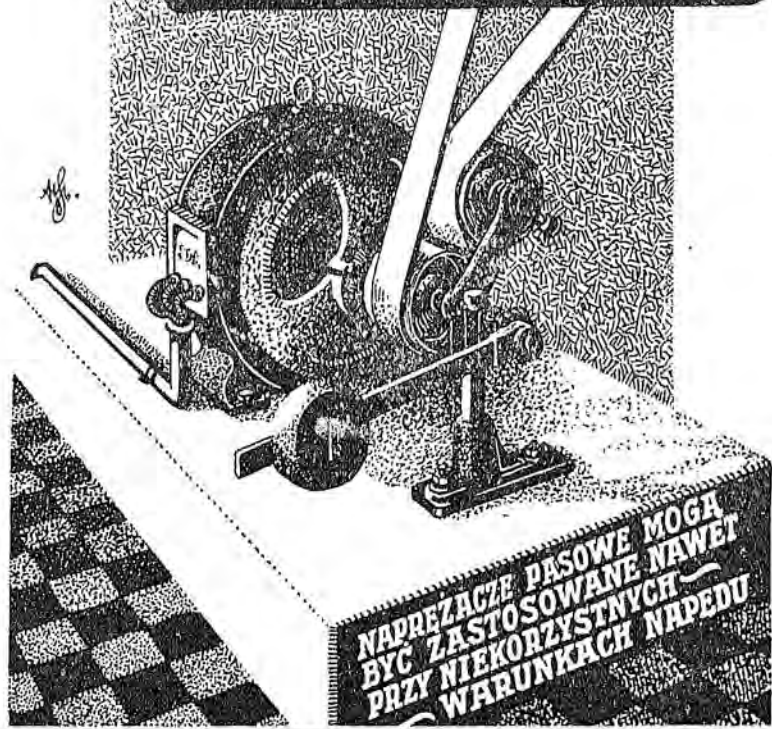

**NAPRZĄCZACZE PASOWE MOGA  
 BYĆ ZASTOSOWANE NAWET  
 PRZY NIEKORZYSTNYCH  
 WARUNKACH NAPIĘCIU**

**CZĘŚCI PEDNI**

**CH. J. WIŚLICKI**

233

Fabryka chustek i towarów wełnianych  
 Kantor: ulica Piotrkowska № 83. •• Telefon № 8-03.  
 Fabryka: ulica Długa № 138. •• Telefon № 13-93.

**FERDYNAND SEELIGER**

APRETURA BAWĘLNY I JEDWABIU

236      ——— ŁÓDŹ, ———  
 ulica Piotrkowska № 184—186. •• Telefon № 27.

**W. SALWA,**

245  
 SKLEPY  
 •• ŚWIEŻYCH KWIATÓW ••  
 Łódź, Dzielna 4 Telefon 14-99. • Piotrkowska 76. • Zgierska 7.  
 Poleca: dekoracje, bukiety, kosze, wieńce w artystycznym wykonaniu.

**M. M. KALECKI**

Dom ekspedycyjny i składy towarowe

234      O R A Z  
 Przedstawicielstwo Wschodniego Towarzystwa Transpor-  
 towego i Floty Ochotniczej. (Добровольный флотъ).  
 ŁÓDŹ, ulica Widzewska № 80, dom własny.

50

# A. GRABE i S-ka

## Dom Ekspedycyjno - Komisowy

Centrala w Łodzi, Ewangelicka 7.

ODDZIAŁY: Kalisz, Skalmierzyce, Aleksandrów pogr.,  
Toruń, Granica, Szczakowa. :: :: ::

240

# L. TOEPFFER

Mechaniczna fabryka szpulek i gilz papierowych  
w ŁODZI, ul. Miłsza 60. Telefon 5-15.

W Moskwie: Zastawa Kałużska, Słoboda Andrzejewska, dom własny.

Adres dla listów: **L. TOEPFFER**, Łódź, (Wólka).

FABRYKA KORONEK

# GUSTAWA GEYER w Łodzi

Jeneralna sprzedaż Warszawskiej Fabryki Firanek  
: **GETLICH, B-cia GEYER, HERBST** :

SKŁADY:

WARSZAWA: Ś-to Jerska 10.  
231 ŁÓDŹ: Piotrkowska 278.



Mechaniczna Fabryka  
Tkanin Metalowych  
i ogrodzeń drucianych

# ADOLF NEUGEBAUER i S-ka

ŁÓDŹ, Piotrkowska Nr. 49. 45

# HENRYK GOLDE

## Łódzka fabryka

### Przetworów i tektur smołowcowych

ŁÓDŹ-CHOJNY (obok stacyi).

Kantor: ulica Konstantynowska Nr. 75. □ Telefon Nr. 17-76.

Poleca: Tektury smołowcowe (papy) wszystkich gatunków. Masę klejową (Klebmasse). Carbolium oraz wszystkie artykuły, w zakres krycia dachów wchodzące. Sprzedaż smoły z miejskich Zakładów Gazowych.

UWAGA. Każdy rulon papy zaopatrzony w etykietę z marką fabr.

304

NASZE MAGAZYNY ZNAJDUJĄ SIĘ:  
**W ŁODZI** ul. Piotrkowska 86, Piotrkowska 275, Konstantynowska 35, Zgierska 9, Dzielna 38, róg Olgińskiej.

## MASZyny DO SZycIA

# KOMPANJI SINGER

MASZyny  
RĘCZNE

OD **25** R.



KOMPANJA SINGER

MASZyny  
NOŻNE

OD **40** R.

WYPŁATA RATAMI OD 1 RUB. TYG.

W PABIANICACH ul. Zamkowa dom Schmidta.  
W ZGIERZU ul. Długa Nr. 89, dom Tobera.

Dachy pokryte płytkami „WIEK”

FABRYKI

„Jana Jacka i S-ki”

w OGRODZIĘNCU.

:: są najtańsze, najtwardsze i najestetyczniejsze. ::

Wyłączna sprzedaż

u Inżyniera PAWŁA HERTZA

ŁÓDŹ, ul. Skwerowa № 4. — Telefon 3-92.

220

Druk koleczasty.

Liny stalowe.

Główny Skład Żelaza, Stali i Metali, oraz Śrub i Gwoździ

**SAMUELA LUBIŃSKIEGO**

w ŁODZI, ulica Piotrkowska Nr. 120.

TELEFONU Nr. 7-86.

Poleca wszelkie artykuły dla fabryk, oraz narzędzia dla rzemiosł  
po cenach najniższych. Cenniki gratis.

Rury miedziane i mosiężne.

BROWAR PAROWY

**K. REINHARDT**

dawniej BRACI GEHLIG

Łódź, Ogrodowa Nr. 7. — Telefon 6-65.

Poleca piwo wyborowe w różnych gatunkach na sposób  
zagraniczny. Przy browarze fabryka sztucznego lodu.

209

# Kąpiele Centralne

Zachodnia Nr. 38.

Urządzone podług ostatnich wymagań  
techniki i komfortu.

**Łaźnie:** Rzymska i parowa, prysznice, ba-  
sen, wanny, wspaniała sala wy-  
poczynku, fryzjer, pedicure, pisma krajowe i zagra-  
niczne, bufet. Łaźnia I kl. otwarta tylko w środy,  
czwartki, piątki i soboty, a II kl. w czwartki, piątki  
i soboty.

147

Hurtowy skład papieru i pierwsza  
w Rosji fabryka opatentowanych  
przez Ministerjum Skarbu  
: tasiem mierniczych :

**B. A. NASIELSKI**



— ŁÓDŹ, —

ul. Cegielniana 7,

(DOM WŁASNY).



TELEPON № 7-31.

# Goldberg & Litauer

Dom Ekspedycyjny

W KALISZU,

Oddział główny w Łodzi,

ul. Zachodnia Nr. 63.

Telefon 8-19.

Składy towarowe:

ul. Mikołajewska Nr. 26,

dom Moritza Fraenkel.

F I L J E:

Skalmierzyce w Ks. Poznańsk.,  
Toruń, Aleksandrów pogran.  
i Granica.

Adres telegraficzny:

Kalisz „Litauer“,  
Łódź i Warszawa „Goldlit“.

265

Manufaktura wełniana

## Franz Kinderman

Łódź,

Kantor: ul. Andrzeja Nr. 14. Telefon 447.

Fabryka: ul. Łąkowa Nr. 1.

Telefon Nr. 498.

264

Towarzystwo Akcyjne Przemysłowe

## JAKÓBA WOJDYSŁAWSKIEGO

W ŁODZI.

:: PRZĘDZALNIA, TKALNIA, ::  
WYKOŃCZALNIA I FARBARNIA.

:: Skład Główny ul. Piotrkowska Nr. 212. ::

TELEFONY:

Składu	Nr 813.
Przędzalni	„ 814.
Tkalni i Farbiarni	„ 868.

282

## Karol Goeppert

Łódź, ul. Piotrkowska II, 71 i 145.

Poleca uznane jako najlepsze wyroby własne i posiada zawsze na składzie w wielkim wyborze

CYLINDRY,

KAPELUSZE

SZAPOKLAKI,

FILCOWE,

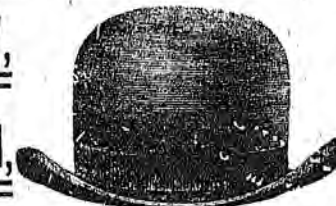

szttywne i miękkie, w kolorach czarnym i wszystkich modnych.  
NAJNOWSZE FASONY ZAGRANICZNE.

CZAPKI SUKIENNE I JEDWABNE ORAZ SPORTOWE

we wszelkich fasonach i cenach od  
najwykwintniejszych do skromnych.

280



# KLAUDJUSZ ZEMAN

INŻYNIER-MECHANIK

ŁÓDŹ, Wólczańska 220.:: Telefon 2-09.

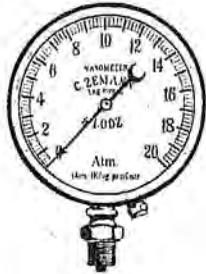

Stacja regulowania i reperacji  
fizyko-technicznych aparatów  
== i t. p. ==

Manometry do pary,  
wody, gazu i powietrza.

Patentowane dzielone sta-  
lowe K O Ł A transmisyjne

„VINDOBONA“

Wymiary od 200 do 1200  
mm średnicy.

Dostawa natychmiastowa ze  
składu.

Wentylatory

„B O R E A S“

do każdego celu i użytku.

Oryginalne-amerykańskie piły  
i ramy do rżnięcia metali i stali

„MILFORD“.

Cenniki i referencje na żądanie bezpłatnie i franko.

R

H

## RUDOLF HOFFMANN

ŁÓDŹ, Ogrodowa № 58.

Roboty artezyjskie.

Urządzenia studzien  
dla domowego i fa-  
brycznego użytku, do-  
wolnych wymiarów i głębokości,  
po cenach solidnych, przyjmuje  
przy szybkim wykonaniu i zu-  
pełnej gwarancji.

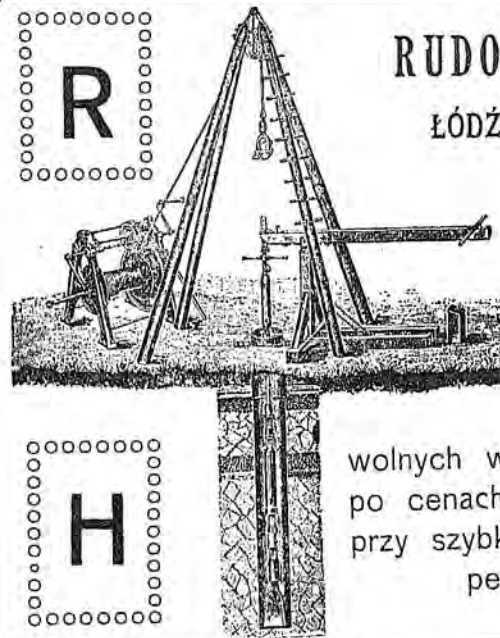

## W razie zapotrzebowania kart kolekcyjnych



i chcąc się ze  
mną porozu-  
miec, zechce  
W. P. zavez-  
wać mnie,  
używając mój  
Nr telefoniczny

**15-55**

przyczem zawsze gotów jestem służyć W.P. naj-  
nowszyimi wzorami i najtańszą ofertą.

**E. SADOKIERSKI :: ŁÓDŹ**

PIOTRKOWSKA № 112.

Nagrozd. na wystawach  
międzynarodowych naj-  
większemi medalami.

FABRYKA KART KOLEKCYJNYCH,  
KSIĄG HANDLOWYCH, DRUKARNIA I LITOGRAFJA.

Farbiarnia wełny i bawełny

55

**A. i K. EMDE**

ŁÓDŹ, ulica Zielona Nr. 18. .. Telefon Nr. 62.

163

Dom Handlowo-Ekspedycyjny

**Finkenstein, Heyman i S-ka**

ŁÓDŹ, Andrzeja 7. .. Telefon 13-09.

ODDZIAŁY: Kalisz—Skalmierzyce; Aleksandrów pogr.—Toruń,  
Granica—Szczakowa—Sosnowiec.

P.S. Przy firmie istnieje specjalny wydział do prowadzenia spraw kolejowych.

**Ignacy Sachs i S-ka**

— ŁÓDŹ, ul. Benedykta Nr. 3. —

158 Telefon Nr. 10-42.

Przedstawiciele Towarzystwa Łowickiego Przetworów  
Chemicznych i Nawozów Sztucznych w Łowiczu.

Rury miedziane i mosiężne

..... Druć Kolczasty. .... Liny Stalowe. ....

Główny Skład Żelaza, Stali i Metali, oraz Śrubi i Gwoździ

**D. FELDBRILL**

ŁÓDŹ, Piotrkowska 167. .. Telefon 14-61.

Poleca wszelkie artykuły dla fabryk, oraz narzędzia dla rzemiosł  
159 po cenach najniższych. Cenniki na żądanie gratis.

Rury miedziane i mosiężne

.. **JÓZEF LWOW** ..

ŁÓDŹ, ulica Długa № 81, dom własny, Telefon 228.

**Biuro transportowe i składy towarowe.**

280

DOM HANDLOWO-EKSPEDYCYJNY

**Czesław Dybczyński**

ŁÓDŹ, Cegielniana 73. .. Telefon 11-92.

ODDZIAŁY: Kalisz—Szczypioro—Skalmierzyce—Aleksandrów  
pogr.—Toruń—Granica—Szczakowa.

MAJSTER CECHOWY

**JÓZEF FELDMARK**

ŁÓDŹ, Władzewska № 40.

291

Przyjmuje wszelkie roboty w zakres cieślarsstwa  
wchodzące z własnego lub powierzonego materiału.

Stała wystawa tychże wyro-  
bów Nowo-Spacerowa 49.

**Stanisław JAKUBOWICZ**

— ŁÓDŹ, —  
Szkolna 22. .. Telefon 16-24.

Ceny niskie.  
Zaświadczać  
oferty.

SPECJALNY SKŁAD WYROBÓW ZAGRANICZNYCH

—: POSADZKI TERRAKOTOWEJ —:

Płytki majolikowe do ścianek. | Cegła ogniotrwała „Bazaltówki“  
Licówki różnokolorowe do fasad. | Meisenskie kafle do pieców.  
Przyjmuje układanie ścian i podłóg w mieście i na prowincji.

BIURO TECHNICZNE „SELAS“  
INŻYNIER S. BARUCH.

ŁÓDŹ, Spacerowa 27

Telefon 11-19.

WARSZAWA, Senatorska 38

Telefon 37-15.

KAROL BENNDORF

ŁÓDŹ, ul. Lipowa № 80,

Telefon 15-99.

Fabryka mydła do użytku  
domow. i przemysłowego.

Przedsiębiorstwo robót budowlanych i biuro techniczne

**Fr. STARK, Łódź.**

306

Południowa 40. : : : : : Telefon 15.58.

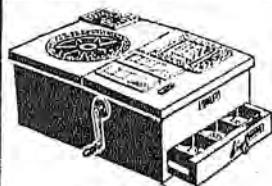

**KASY**

Piszące i Kontrolujące  
Fabr. założ. w r. 1888.

Sprzedano przeszło 12000 sztuk do wszystkich krajów świata. ■ Solidne wykończenie, elegancka skrzynka drewniana furnirowana w naturalnym dębie lub orzechu.

Nizkie ceny od R. 17-50 i wyżej R. 100.  
= Dostępne nawet i dla małej firmy. =  
Można obejrzeć i nabyć u przedstawiciela

**JÓZEFA BEHRMANN, w ŁODZI,**  
przy ul. Cegielnianej 61, m. 7.

DOGODNE WARUNKI.

Tylko oryginalne **NOPPTINKTURY** do tuszowania materiałów wełnianych  
Flockenhaus' kie dostarcza wyłączny przedstawiciel

**Józef BEHRMANN,**

ŁÓDŹ, Cegielniana 61, m. 7.

Wszystkich żądanych kolorów dostarcza się podług próbek materiału lub podług tablic kolorowych w ciągu dni 8-10. 279

Sprzedaż detaliczna tymczasem w składach papieru H. Piłchowskiej Cegielniana 37,  
Tel. 16-03, J. Petersilge, Piotrkowska 123, Petersilge i Szmalke, Piotrkowska 93.

**REGENERACJA!**

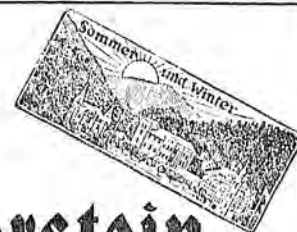

**KURACJE**

**Sommerstein**

per Saalfeld w Turyngji,  
Kurbad, Sanatorium djeto-przyrodolecznice.  
Uroczę, górsko-leśne, słoneczne położenie.

**SCHROTH'A**

**Kuracje regeneracyjne:**

Sommersteińskie specjalne fizykalno-djetyczne kuracje indywidualnie zastosowywane usuwają złe soki i zastoju w organizmie, zaburzenia w cyrkulacji krwi, osłabienia i t. d. — uzdrawiają, odmładzają. Również w głęboko zakorzenionych, przestarzałych przypadkach cierpień wszelkiego rodzaju, znakomite, trwałe skutki, n. p.

**Kuracje Schroth'a.**

W cierpieniach nerwowych, bezsenności, zwądn. żył, reumat. artretyzmie, otyłości, w chorobach przemiany materji, żółtka, kiszek, nerek, serca, nóg, skórných, zatruciu rtęcią, chorobach kobiecých, neurastenji płowej i t. d.

Cały rok otwarte i zwiedzane.

Prospekty bezpłatnie i franko.

**H. REICHER & Comp.**

DOM HANDLOWY w SOSNOWCU. 47

Oddziały:

w Aleksandrowie pogranicznym, Granicy,  
Częstochowie, Kaliszu, Nieszawie, Łodzi,  
Katowicach, Toruniu, Szczakowie, Pr. Her-  
bach i Skalmierzycach. ....

7-klas. zakład naukowy żeński z kursem Gimazjum Rządowego.

□□ Specjalna szkoła początkowa dla analfabetek. □□

□□□□ Zakład Freblowski dla dzieci od lat 4-8. □□□□

**E. Jaszuńskiej-Zeligman**

Absolwentki Wyższych Kursów Żeńskich w Petersburgu.

299

ŁÓDŹ, ul. Olgińska Nr. 7.

7-klas. zakład naukowy żeński  
z kursem GIMNAZJUM RZĄDOWEGO

Specjalna szkoła początkowa  
..... dla ANALFABETEK .....

Marji Hochsteinowej w Łodzi

ul. Zielona 15 (wejście z Wólczańskiej).

159

NOWE UDOSKONALENIE!

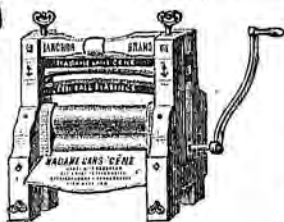

WYŻYMACZKI

„MADAME SANS GÈNE”

najlepsze w świecie, z łożyskami kulkowymi Lowella,

z walcami z czarnej lub czerwonej gumy. Walce te, szczególnie czerwone, okazały się jeszcze znacznie trwalsze, niż używane dotąd walce z gumy białej.

Główny skład u firmy:

Krzysztof BRUN i Syn

W WARSZAWIE, PLAC TEATRALNY.

Wyżymaczki „Madame Sans Gène nabyć również można w firmie M. ROSEN w Łodzi ul. Nawrot 14.

380

SKŁAD

budowlanych i stolarskich materiałów drewnych

MAKS JAKUBOWICZ

ŁÓDŹ, { ul. Pańska 92, 94, 96 :: Telefon składu № 881.  
i Długa 125, 127, 129. :: „mieszkania № 1385.

FILJA: ul. Łagiewnicka 26.

Sprzedaż hurtowa i detaliczna.

295

Żydowski 4-0 klas.  
zakład naukowy  
męski z kursem  
progimnazjum  
rządowego.

Specjalna szkoła  
początkowa dla  
analfabetów od lat  
6-ciu

L. SZAKINA

Łódź, Zachodnia 62, róg Cegielnianej 23.

Telefon № 27-27.

DOŚWIADCZONY MASAŻYSTA I SPECJALISTA KĄPIELI LECZNICZYCH

— (Długoletni współpracownik pierwszorzędných zakładów kuracyjnych krajowych i zagranicznych.) —

## JULJUSZ SŁODZIŃSKI

— ŁÓDŹ, ul. Widzewska № 94, m. 4 (róg Nawrot). —

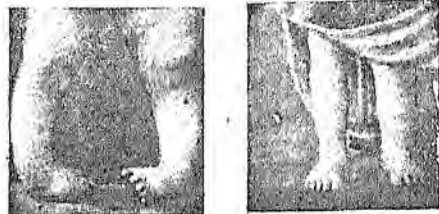

Rycina 1 pokazuje przy zdjęciu dziecko z wykrzywionemi nogami, rycina 2 dziecko wyleczone po 7 miesiącach.

Masaż przeciw otyłości, zimne nacierania, usuwanie z pomysłnym skutkiem paraliżu, jak również podagry i reumatyzmu.

Radykalne operacje odciśnięć oraz pielęgnowanie rąk i nóg.

CCP

## Maksym. Szyffer

Fabryka Chustek i Materjałów Wełnianych

ŁÓDŹ, ul. Piotrkowska Nr. 187.

Telefon Centrali Nr. 4-15. .... Telefon Fabryki Nr. 13-89.

Skład wyrobów manufakturowych fabryk miejscowych i rosyjskich

## M. ROGOZIŃSKI

ŁÓDŹ, Cegielniana 39, dom własny. Telefon 9-92.

FILJE:

w LUBLINIE, ul. Lubartowska, — w WŁOCŁAWKU, ul. Szeroka.

## Jedynе piśmo codzienne

w Królestwie Polskiem

# „Gazeta Łódzka”

które czytelnikom swoim daje bezpłatnie dwa dodatki: jednego tygodnia — beletrystyczny, pod tym-że tytułem „Gazeta Łódzka“, a drugiego — dodatek popularno-naukowy pod nazwą „Jutrzenka“ (w pierwszym rzędzie niezbędny dla samouków). Jakkolwiek dwa te dodatki pomnożają koszty nakładu, to jednak cena prenumeraty „Gazety Łódzkiej“ nie ulegnie podwyższeniu, a pozostanie ta sama, jak dawniej:

rocznie . . . 6 rb. — kop.  
półrocznie . 3 rb. — kop.  
kwartalnie . 1 rb. 50 kop.  
miesięcznie — rb. 50 kop.

Z przesyłką pocztową:  
rocznie . . . 7 rb. 20 kop.  
półrocznie . 3 rb. 60 kop.  
kwartalnie . 1 rb. 80 kop.  
miesięcznie — rb. 60 kop.  
z granicą miesięcznie 1 rb.

„Gazeta Łódzka” informuje czytelników swoich prędko dokładnie o wszystkich zagadnieniach od chwili bieżącej.

„Gazeta Łódzka” posiada korespondentów własnych w wielu stolicach Europy i w większych miastach Królestwa Polskiego.

Wszystkie sprawy, dotyczące bytu robotników, są zawsze specjalnie uwzględniane w „Gazecie Łódzkiej”.

W Wolnej Trybunie każdy z czytelników może wypowiadać swoje opinie, chociażby takowe różniły się od poglądów Redakcji.

W odpowiedziach od Redakcji czytelnicy „Gazety” znajdą wyjaśnienia rzeczowe we wszystkich sprawach finansowych, naukowych, społecznych i prawnych.

Kto sobie życzy prenumerować samą „JUTRZENKĘ”, może otrzymać ją na niżej podanych warunkach.

### PREMJA.

Kto wnieśli bezpośrednio do Administracji „Jutrzenki” (ul. Przejazd № 1, w Łodzi) roczną prenumeratę 2 rb., ten otrzyma bezpłatnie: „Zarys kosmologii” (wykład popularny) i **Wspaniały album** cenniejszych malarzy Polskich, składających się z 30-tu obrazów.

Cena „Jutrzenki” z przesyłką rocznie rb 2, półrocz. rb. 1, kwart. 50 k- Adres Redakcji: ULICA WIDZEWSKA № 106a, administracji: ulica Przejazd № 1, w Łodzi.

Medal złoty 1903.

Zakład Kamieniarski

Medal złoty 1903.

# A. URBANOWSKI

..... ŁÓDŹ, .....

ulica Cmentarna № 12, Telefon 497.

Tartaki, heblarnie, polerowanie, wiertarnie i lokarnie o elektrycznym popędzie siły 120 koni. ■■

SPECJALNOŚĆ:

Roboty Budowlane i Kőścielne  
z Piaskowca, Marmuru i Granitu.

WYRÓB i SKŁAD POMNIKÓW

Własna Kopalnia Piaskowca Czerwonego „WA CHOCK“.

310

## HOTEL BERLIN

w Moskwie.

bardzo poleca się panom wojażerom

**Umiarkowane ceny.**

Znakomita kuchnia, pokoje od R. 2.—wzwyż.

324

KRAJOWA SPÓŁKA GORZELNICZA

S. hr. Tarnowski, Zalewski i S-ka

**poleca**

spirytus denaturowany hurtownie i detalicznie

ŁÓDŹ, ul. Wólczańska № 28, •• Telefon. 15-72.

Reprezentant Józef Zaborowski.

327

Towarzystwo Akcyjne

# SKŁADÓW TOWAROWYCH „WARRANT”

w Łodzi.

Biuro przy ulicy Piotrkowskiej 56. Telefon 398.

Składy przy ul. Targowej 24 i Wodnej 42. Tel. 385.

Połączone ze stacją „ŁÓDŹ“ k. F. linią podjazdową.

Przyjmuje na przechowanie i w komis wszelkiego rodzaju towary,  
oraz udziela zaliczki na takowe.

## Oddział Bankowy

złatwia wszelkie operacje w zakresie fachu wchodzące.

Adres dla depesz i frachtów „WARRANTBANK”.  
Telefon biura № 3-98. :: Telefon składów № 3-85.

# KARSO

Najpraktyczniejszy i najdosko-  
nalszy preparat przeciwko osa-  
dowi w kotłach. (Kesselstein-  
Präparat).

Karso jest absolutnie pewnym środkiem prze-  
ciwko tworzeniu się osadu, usuwa również bardzo  
stary osad.

Karso zabezpiecza kotły przeciwko rdzewieniu,  
kwasom i olejom.

Karso nie psuje armatur ani ścianek kotła.

Karso oszczędza opał, i kocioł pozostaje zawsze  
czysty.

Karso oszczędza wiele czasu i pieniędzy przy  
czyszczeniu kotła.

Karso nie wyparowuje się, bezpośrednio zaś pa-  
ra nie nabiera ani zapachu ani zabarwienia.

Karso jest łatwym w użyciu.

Karso wpuszcza się do kotła w małych ilościach,  
jest więc absolutnie tani w użyciu.

Karso używa się w największych fabrykach Anglii,  
Szwecji, Danji, Finlandji i innych krajów z ogro-  
mnym powodzeniem.

Uprasza się pp. fabrykantów o wypróbowanie tego  
preparatu.

Dostarcza się na żądanie PRÓBNYCH SKRZYŃ  
PREPARATU przyczem należność uiszcza się tylko  
wtedy, kiedy środek ten uznany zostaje za praktyczny.  
Bliższych informacji udziela generalny przedstawiciel

I. JACOBSON, Łódź Andrzeja 26.

## Karol Michalski

Łódź, Piotrkowska 223.

Telefon 28-83.

Adres telegraficzny

ŁÓDŹ „Kamih“



### Maszyny do pisania

The YOST Typewriter Co L-t-d Bridgeport, Conn. U. S. A.

Bez taśmy. Pismo-druk, zawsze widoczne. Prosta  
i trwała konstrukcja. Ostatnie słowo techniki.

Posadzki terrakotowe. Płytki glazurowane. Licówki  
różnokolorowe.

Wyroby z gliny ogniotrwałej

Towarzystwa Akcyjnego Zakładów Ceramicznych

### Dziewulski & Lange w Opocznie.

Dzwony i sygnaturki kościelne specjalnej fabryki  
dzwonów

### S. Czerniewicz w Pustelniku pod Warszawą.

Silniki na gaz ssany, świetlny, ropę, naftę i ben-  
zynę, leżące i pionowe.

Odlewy z żelaza tyglowego, kopulowego i hartgusu  
Pierwszej w kraju fabryki żelaza kuto-lanego

### A. Patzer i Syn w Warszawie

Maszyny dla przemysłu włóknistego belgijskiej  
fabryki

V-ve Match. Snoek, Ensival.