

Z. TERAKOWSKI i S^{KA} =

ZAKŁAD GRAFICZNY

346 TELEFON Nr. W ŁODZI PIOTRKOWSKA 91

LITOGRAFIA, STEREOTYPIA, DRUKARNIA
INTROLIGATORNIA
FABRYKA KOPERT
KSIĄG HANDLOWYCH
PUDEŁEK i TOREBEK



WSZELKIE DRUKI
OBLIGACJE, PAPIERY
WARTOŚCIOWE, POD-
RĘCZNIKI SZKOLNE
CZEKI, AKCJE, KWITY
LISTY ZASTAWNE i t. p.

..... Rachunki bieżące:
w Banku Handlowym w Warszawie, Oddział w Łodzi,
w Banku Ziemi Polskiej w Lublinie, Oddział w Łodzi,
w Izbie Handlowo-Przemysłowej Polskich Kupców
i Przemysłowców Chrześcijan w Łodzi.

„O, mili mieszkańcy, Rzeczypospolitej, Łowicza —

Pierzcie swoje brudy (bieliznę) mydłem Markiewicza“.

Najstarsza Polska Fabryka
mydła, świec i sody krystalicznej,
oraz skład produktów naftowych

St. Markiewicza

w Łowiczu, ziemi Warszawskiej.

Istnieje od roku 1835.

Z. TERAKOWSKI i S-KA

Telefon

346

ZAKŁAD GRAFICZNY W ŁODZI

91 Piotrkowska 91

Telefon

346

LITOGRAFIA, STEREOPTYPIA, DRUKARNIA, INTROLIGATORNIA, FABRYKA KOPERT,
KSIĄG HANDLOWYCH, PUDELEK I TOREBEK, WSZELKIE DRUKI, OBLIGACJE,
PAPIERY WARTOŚCIOWE, PODRĘCZNIKI SZKOLNE, CZEKI, LISTY ZASTAWNE i t. p.

Najtańsze czasopismo
polityczne, społeczne i lite-
rackie, w duchu narodowym

„Wolna Myśl“

w Łodzi

zawierające przegląd poli-
tyczny, ciekawy dział spo-
łeczny, poświęcony w walce
z wyzyskiem, korupcją, partyj-
nictwem, zachłannością ży-
dowską, dział informacyjny,
przemysłowo-handlowy, spra-
wy miejskie i kooperatyw,
przegląd prasy i nowych
wydawnictw, feljeton, kącik
teatralny, wreszcie cięty,
dowcipny, satyryczno-humo-
rystyczny dodatek Wolnej
Myśli — Wolne Żarty
i nekrologi sprzedawczyków.

Redaktor i wydawca
Edmund Kokorzycycki
ul. Andrzeja № 17.

Cena numeru: 1 mk.

Do nabycia w Łodzi i War-
szawie, w biurach, kioskach
i koszykach Promień, Czytaj,
księgarni Fiszera i innych,
na wszystkich stacjach kole-
jowych, w kioskach „Ruchu“
i w polskich gazetarniach.
W związkach zawodowych
członkom rabat. Ogło-
szenia tylko firm polskich.

Towarzystwo Akcyjne
Polskich Zakładów Elektrotechnicznych

„SIEMENS”

ODDZIAŁ ŁÓDZKI

Piotrkowska 96 (dom własny) Telefon Nr. 45

WYKONYWA:

Instalacje oświetlenia elektrycznego,
instalacje elektrycznego przenoszenia energii,
instalacje elektrochemiczne,
centralizacje zwrotnic kolejowych i blokady,
instalacje telefonów i sygnalizacji dzwonkowych

WYKONYWA:

oraz

SPECJALNE EKONOMICZNE INSTALACJE
W PRZĘDZALNIACH, TKALNIACH
i DRUKARNIACH.

INSTALACJE ZASILANE PRĄ-
DEM ELEKTROWNI ŁÓDZKIEJ.

{Sprzedaż wodomiarów.

Duży skład materiałów instalacyjnych.

Najtrwalsze żarówki ekonomiczne

„WOTAN”

Sklep bogato zaopatrzony w świeczniki, żelazka elektryczne,
aparaty do gotowania, piece elektryczne i t. p.

Posiada wzorowo urządzony warsztat elektromechaniczny i przyj-
muje wszelkiego rodzaju roboty, wchodzące w zakres elektro-
mechaniki, jak również reperacje i przewijanie motorów i dy-
namomaszyn o napięciu do 6000 woltów; przyjmuje również do
zasilania prądem (ładowania) akumulatory przenośne.

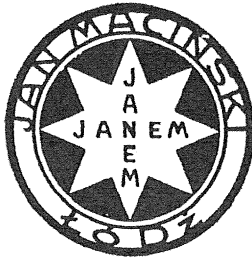

Jan Maciński

Senatorska 18 **LÓDŹ** (dom własny)

PRZEDSIĘBIORSTWO KRYCIA i KONSERWACJI
DACHÓW ORAZ ROBÓT ASFALTOWYCH.
WŁASNA WYTWÓRNIA ASFALTU i PRZE-
TWORÓW ZE SMOŁY KAMIENNEJ. HUR-
TOWA i DETALICZNA SPRZEDAŻ PAPY
DACHOWEJ, SMOŁY, CEMENTU i WSZELKICH
DODATKÓW DLA DEKARZY.

Uwaga: Roboty dekarские przyjmuje się w miejscu i na wyjazd.

Hurtownia Mleczarska

J. Kozaneckiego

Konstantynowska 67

Mleko, krem,

śmietanka słodka,

śmietana kwaśna.

SZYLDY

WSZELKIEGO RODZAJU
WYKONYWA
ARTYSTYCZNA PRACOWNIA

JÓZEFA ŚLESZYCKIEGO w ŁODZI
PAŃSKA 111

BIURO TECHNICZNE

ARTUR CREDO w ŁODZI

ul. Krótka Nr. 9, III piętro, front.

Wykonywa dokładnie, spiesznie i po cenach dogodnych szacunki ubezpieczeniowe budowli według zasad Instytucji Wzajemnych Ubezpieczeń, uskutecznia pomiary i obliczenia wartości placów, przygotowuje plany sytuacyjne oraz konstrukcyjne pomieszczeń przedsiębiorstw handlowych, piekarni etc. Udziela porad w zakresie **racjonalnej asekuracji** od ognia i kradzieży oraz załatwia **sprawy otrzymania najdogodniejszego kredytu** hipotecznego.

Towarzystwo Akcyjne

**Wyrobów Wełnianych
i Bawełnianych**

M. Silbersteina

w Łodzi.

TOWARZYSTWO HANDLOWO-PRZEMYSŁOWE
JÓZEF ZEYDLER i S^{KA}

SP. Z OGR. ODP.



Oddział w Łodzi

ulica Św. Benedykta Nr. 7

Zarząd Główny w Lublinie, ulica Szopena 3.

ODDZIAŁY:

Warszawa, Łódź, Opoczno, Końskie, Puławy.

 **DZIAŁY:**  **Komisowy.**

Handlowy.

Kupno i sprzedaż artykułów budowlanych (pokrycia dachowe, cement, wapno, gwoździe, szkło i t. p.) i innych o najszerszym zakresie, a mianowicie: przetworów oleju skalnego, artykułów technicznych, chemicznych, żelaza, stali, samochodów osobowych i ciężarowych, kolejek wązkotorowych, i wszelkich innych w kraju i zagranicą.

Wykonywanie zleceń na rachunek osób trzecich tak w Polsce, jak i zagranicą, oraz przedstawicielstwa firm krajowych i zagranicznych.

Przemysłowy.

Tworzenie własnych warsztatów przemysłowych.

Budowa dróg.

Budowa dróg bitych i bruków, konserwacje tychże.

Własne kamieniołomy kwarcytu i kamienia polnego.

**Własne Składy w Lublinie i w Łodzi. Ceny hurtowe.
Zamówienia wykonywane jak najdokładniej.**

Adres telegraficzny: „ZEYDLER SPÓŁKA ŁÓDŹ”.

Adres telegraficzny: „BANKZIEMI—ŁÓDŹ“.

Bank Ziemi Polskiej

w Lublinie

ODDZIAŁ W ŁODZI.

INSTYTUCJA CENTRALNA
W LUBLINIE.

Oddziały i Agentury:

Kowel, Kowno, Krasnystaw, Łuck, Opoczno,
Pinczów, Puławy, Rowno, Sandomierz,
Warszawa, Włodzimierz Wołyński, Zamość.

Łódź, ul. Św. Benedykta Nr. 7.

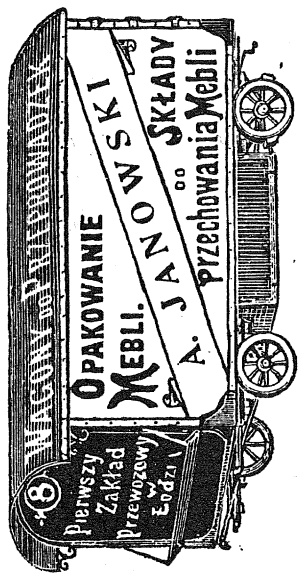

Biuro Przeprowadzek A. Janowski i S_{ka}

Biuro Centralne: ul. Benedykta № 7.

Filja: Konstantynowska 14.

Firma egzystuje przeszło 30 lat i solidnym
obsłużeniem klienteli zjednała sobie zupełne
zaufanie. Załatwia wszelkie przeprowadzki,
opakowanie mebli, przyjmuje meble na skład,
na przechowanie, oraz wynajmuje karety
i powozy.

Ceny bardzo przystępne.

Ewald Fleming

Łódź, ul. Radwańska Nr. 20-22.

Dom Handlowy i Fabryka Chem.-Technicznych Wytworów.

Pierwszorządna specjalność produktów dla przemysłu farbiarskiego, apreturowego, przędzalniczego i szlichtowni. Sól Glauberska krystaliczna i wapno.

**GŁÓWNE PRZEDSTAWICIELSTWO i SKŁAD
NA KRÓLESTWO POLSKIE:**

I. Firmy Farbwerk-Miluza (Mühlheim)

dawniej:

A. Leonhard & Co. Miluza (Mühlheim) nad Menem (Mein).
WPROST-FARBUJĄCE PRZETWORY DLA BAWELNY.

Farby Basla. Pyrol-farby (Szarkowite-farby). Kwaśne farby do farbowania wełny i wełnianych towarów. Egalistyczne farby i farby do bejcowania. Wielki wybór specjalności dla półwełny, skóry, jedwabiu, półjedwabiu wełnianego, jedwabiu papieru i jechty, sztucznego jedwabiu, drzewa, słomy, laku etc. we wszelkiej zażądaney nuancji.

II. Byk-Guldenwerke

Towarzystwo Akcyjne — Fabryka Chemiczna.

Poleca Taninę wszelkich gatunków, kwasy Galla, gallamin, pyrogallumin, framolin (mleczne kwasy w największej koncentracji) i sole, antimonlaktat, alkalibilaktat i t. p.

III. Firmy R. Bernheim

Ausburg-Pfersee.

Apretur i Szlichtownej Fabryki

założonej w roku 1888.

Największy i Najpoczytniejszy
DZIENNIK w ŁODZI

GŁOS POLSKI

Wychodzi pod redakcją
MARCELEGO SACHSA.

Najlepsze i najszybsze wiadomości z miasta,
kraju i zagranicy.

Depesze wszystkich polskich agencji telegra-
ficznych, oraz od własnych korespondentów.

Szczegółowe sprawozdania
z posiedzeń Sejmu Ustawodawczego i Rady
Miejskiej m. Łodzi.

Stały dział ekonomiczno-handlowy. Kursy
giełdowe i dewiz w Warszawie, Berlinie,
Wiedniu, Paryżu, Zurychu, Londynie i Am-
sterdamie i t. d.

Codzienne ostatnie informacje telefoniczne
ze stolicy.

Artykuły treści politycznej, społecznej, eko-
nomicznej i literackiej.

Największy organ ogłoszeniowy
w ŁODZI.

Redakcja i Administracja: ŁÓDŹ,
PIOTRKOWSKA 106.

TELEFON
199.

**Izba Handlowa
Bankowo-Przemysłowa
Polskich Kupców
i
Przemysłowców Chrześcijan
w Łodzi**

ul. Piotrkowska 80. = Tel. № 195.

Przyjmuje wkłady na rachunki bieżące i terminowe, płacąc od $2\frac{1}{2}\%$ do $5\frac{1}{2}\%$, wydaje pożyczki, finansuje dostawy rządowe udziałowcom i związkom zawodowym, zakłada wszelkie transakcje finansowe, wchodzące w zakres operacji bankowych.

Dział Handlowy. — Hurtownia Izby.

Biuro i składy:

ul. Sienkiewicza 67, dom własny.

PIOTRKOWSKA 80.

Telefon 195.

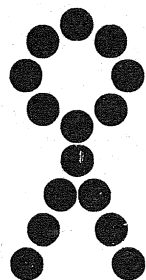

Kupuję brylanty, stare złoto,
srebro i wszelką biżuterję.
PLACĘ NAJSUMIENNIEJ.

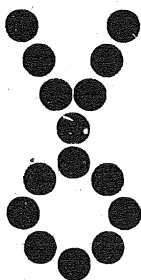

POLSKI SKLEP
**JUBILERSKO-
ZEGARMISTRZOWSKI**

**JANA
PLACKA**

ŁÓDŹ, BRZEZIŃSKA 10

Poleca po cenach najprzystępniejszych:

ZEGARY ŚCIENNE,
ZEGARKI, DEWIZKI,
PIERŚCIONKI, KOLCZYKI.

SPECJALNOŚĆ: **OBRĄCZKI ŚLUBNE**
WIELKI WYBÓR, RÓŻNE FASONY.

Przy sklepie zakład zegarmistrzowski
reparacyjny, pod kierunkiem mistrza
STEFANA KĄCKIEGO

Brzezińska 10.

Jan Placek.

**PIERWSZORZĘDNA PRACOWNIA
UBIORÓW MĘSKICH**

I. ROGOZIŃSKI

ŁÓDŹ,

ul. Piotrkowska Nr. 83.

Firma egzystuje od 1894 roku.

Przyjmuję wszelkie obstalunki z własnego
i powierzonego mi materiału, a także
wykonuję wszelkie roboty futrzane.

**Ukończyłem szkoły kroju:
w Warszawie — w 1893 roku,
w Wiedniu — w 1903 roku,
w Londynie i w Frankfurcie
nad Menem — w 1906 roku
i zostałem nagrodzony**

Złotemi Medalami:

**w Rostowie nad Donem w 1909 roku,
w Krzyworożu i w Millerowie w 1910 r.**

Fabryka Filców

LANDAU i WEILE

w Łodzi, ul. Kątna Nr. 6

Wyrabia

WOJŁOKI

i FILCE

na buty zimowe i pantofle,

na cele siodlarskie,

tapicerskie i inne.

Spółka Akcyjna
„Towarzystwo Ubezpieczeń Piast”
w m. st. Warszawie.

Kapitał zakładowy
mk. 10,000,000

Towarzystwo Ubezpieczeń, działające na zasadzie statutu, zatwierdzonego przez Rząd Polski.

Przyjmuje ubezpieczenia:

od ognia, od strat ubocznych z pożaru wynikłych
(powstrzymanie fabrykacji, pozbawienie zysku, pozbawienie płacy za najem lokali i t. p.)

od kradzieży i rabunku, od uszkodzenia szyb i luster.

O rozpoczęciu czynności w działach ubezpieczeń: **życiowych, od nieszczęśliwych wypadków wszelkiego rodzaju, od odpowiedzialności cywilnej, transportowych, ziemiopłodów od gradu, owadów i zarazy, oraz inwentarza żywego od pomoru, kalectwa i zabicia** — nastąpią oddzielne zawiadomienia.

Towarzystwo posiada pierwszorzędne stosunki reasekuracyjne z najpoważniejszymi Towarzystwami zagranicznymi.

Władze Towarzystwa stanowią:

Rada nadzorcza:

Dr. Ernest Adam, Józef Aleksandrowicz, Dr. Witold Celichowski, Adolf Daube, Dr. Kazimierz Hącia, Leon Herbst, Paweł Jarnuszkiewicz, Władysław Kościelski, Julian Kraczkiewicz, Kazimierz hr. Kwilecki, Stanisław Libicki, Anatol Lothe, Bartłomiej Popławski, Julian Tołkoczko, Józef hr. Tyszkiewicz.

Zarząd:

Henryk Barylski, Leonard Bobiński, Stanisław Watraszewski.

CENTRALNE BIURO ZARZĄDU w WARSZAWIE
przy ul. Marszałkowskiej № 124.

Ajentyury w całej Rzeczypospolitej Polskiej.

Ajentyura Główna w Łodzi: **LEONARD TALER i S-ka, Piotrkowska 87.**



B
RUNON
EZYK

PIERWSZA POLSKA
TAPISERSKA
MANUFATURA

Łódź, ul. Karola 4.

Skład: ul. Nawrot 18. — Filja: ul. Piotrkowska 284.

POLECA:

MODNE **ROBÓTKI**
RĘCZNE

RYLOWANE
ZACZĘTE i
WYKOŃCZONE

ORAZ WSZELKIEGO
RODZAJU MATERJAŁY
TAPISERSKIE.

**Wzory własnej pracowni
rysunkowej.**

Biuro instalacyjno-techniczne
oraz
zakłady ślusarsko-mechaniczne
i wodociągowe

Turski i Ćwikliński

Łódź, ul. Grabowa 32, dom własny

Poleca gotowe maszyny do dachówek gładkich cementowych i gąsiorów. Urządzenia wodociągów, piece, wanny, klozety, wszelkie instalacje rurowe oraz armatura.

Reperacja kotłów parowych.

Przyjmuje do reperacji maszyny różnej konstrukcji. Na miejscu aparat do stapienia żelaza za pomocą tlenu i gazu acetylenowego.

Obszerne referencje.
Kosztorysy bezpłatnie.

**Przędzalnia wigonji,
wełny i trykotaży**

A. GILLES i S-ka

ŁÓDŹ, ul. Średnia № 114.

M. J. ROSEN

Przędzalnia i szarparnia

Łódź

Morska Nr. 3 (róg Średniej 152).

BANK HANDLOWY w ŁODZI

Założony w dniu 13-ym października 1872 r.

Kapitał zakładowy Rs. 10,000,000

Fundusze rezerwowe Rs. 5,000,000

Instytucja Centralna w Łodzi

Oddziały:

w Warszawie, Lublinie, Radomiu i Kielcach.

Wynajem kasetek (szafes w skarbcu opancerzonym).

BANK HANDLOWY w WARSZAWIE

Oddział w Łodzi.

Instytucja Centralna w Warszawie, założona w roku 1870.

Oddziały w Polsce:

Będzin, Częstochowa, Kalisz, Kielce, Kutno, Lublin, Łódź, Mława, Ostrowiec,
Piotrków, Radom, Radomsk, Sosnowice, Włocławek, Zawiercie.

Oddziały zagranicą: Kijów, Piotrogród.

Przyjmuje zapisy na Polską Pożyczkę Państwową, otwiera rachunki czekowe, przyjmuje wkłady do oprocentowania, wydaje przekazy na różne miejscowości kraju i zagranicy, załatwia wszelkie operacje bankierskie.

Żelazo, belki, blacha, węgiel, koks, antracyt cement, metale kolejki, maszyny i narzędzia, artykuły techniczne.

TOW. AKC. HANDLOWO-PRZEMYSŁOWE

Kapitał Zakładowy
3,000,000 rubli.

Ł. J. BORKOWSKI

Adres dla depesz
do Centrali i Oddz.
„ELIBOR“.

ODDZIAŁ w ŁODZI — „ELIBOR” — ul. Kilińskiego № 60.

Składy: ul. Kilińskiego № 60. — Sklep: ul. Piotrkowska № 48

Oddziały: ZARZĄD w WARSZAWIE, Mazowiecka № 11.

Częstochowa, Dąbrowa-Górna, Kielce, Kraków, Lublin, Łódź, Piotrków, Radom,
Sosnowice, Warszawa, Charków, Jekaterinburg, Kijów, Moskwa, Piotrogród.

Ajentyry: Dołżanskaja, Jekaterinosław, Niżnij-Nowgorod, Rybińsk.

Wielki wybór

towarów jedwabnych,
aksamitu i pluszu

BERNARD DOBRZYŃSKI

ŁÓDŹ, ul. Piotrkowska № 10.

Fabryka Przetworów Chemicznych

Inż. T. Grabiański i D. Myśliborski

w Łodzi, ul. Kilińskiego Nr. 95.

Biurow sprzedaży i składy olejów mineralnych i smarów — ul. Piotrkowska 62
poleca Sz. Odbiorcom:

Szkoło modne, kwasy siarczany i solny, sól glauberską (krystaliczną),
smary Tovotta i do osi, oleje mineralne, olej turecki, oleinę, wazelinę,
ług sodowy oraz olej specjalny do szpikowania w ładunkach wagono-
wych i detalicznie w beczkach po cenach przystępnych.

ARTUR GOLDSTADT

ŁÓDŹ, ulica Zachodnia Nr. 72.

Farby anilinowe, garbniki i przetwory chemiczne.

KAZIMIERZ WOLSKI

ŁÓDŹ, Konstantynowska № 8.
Skład win, wódek, towarów
kolonialnych i delikatesów.

Magazyn Bielizny

ST. EBERT firma egz. od 1910 r.

ŁÓDŹ, ul. Główna 6.

Poleca w wielkim wyborze wszelką
galanterję po cenach przystępnych.

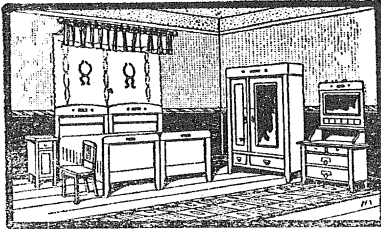

Kompletne urządzenia mieszkań

Firma egzystuje od roku 1876.

A. MÜLLER właściciel **ŁÓDŹ**
O. Günter
ul. Wschodnia Nr. 65.

CUKIERNIA

I. PIĄTKOWSKI

dawniej „KONRAD“

Łódź, Nowy Rynek 4.

Pabjanice, róg Zamkowej i Zwierzyniec. 7.

Otwarta od godz. 7-ej rano do 12-ej w nocy.

(4 bilardy i pokój dla gry szachowej).

Znana ze swych dobrych wyrobów.

Ceny przystępne.

**SKŁAD WIN,
WÓDEK i DELIKATESÓW**

A. DRUZE

dawniej H. SZULC

ŁÓDŹ,

ul. Piotrkowska 93.

A. TOBIAS, ŁÓDŹ.

Firma egzystuje od 1864 r.

Magazyn wyrobów jubilerskich i zegarmistrzowskich w Hotelu Polskim, ul. Piotrkowska № 3.
Wszelkie obstalunki i reperacje biżuterji i zegarków wykonywa się z elegancją i akuracnością.

Kupuje się stare złoto i srebro po najwyższych cenach.

G. MIKULICKI

HUTA SZKLANA

ŁÓDŹ, ul. Piotrkowska 89.

Stowarzyszenie

Ogrodniczo-Handlowe w Łodzi

ul. Dzielna № 25

poleca hurtowo wszelkie produkty
ogrodnicze, wszystkim miejscowym
i zamiejscowym instytucjom, jako to:
aprowizacji, magistratom, gospodom,
stowarzyszeniom i t. p.

Ofiaruje również nasiona, pod własną
instrukcją hodowane.

Zakład Tokarsko-Ślusarski

RUDOLF DRESLER

ŁÓDŹ, Radwańska Nr. 24.

Budowa maszyn, oraz wszelkie
reperacje wchodzące w zakres
mechaniki.

Specjalność:

Szlifowanie pras cylindrowo-kolebowych.

Dyplomowana firma na wystawach:
Łódzkiej i Włoskiej

W. GÓRSKI

MAGAZYN

męskiego, damskiego i dzieciennego obuwia
w **ŁODZI, ul. Sienkiewicza 31.**

Magazyn zaopatrzony we wszelkiego
rodzaju obuwie od najskromniejszego
do najwykwintniejszego.

Ceny przystępne.

A. SPODENKIEWICZ

— ŁÓDŹ —

Konstantynowska № 26

Magazyn Bielizny

i Towarów Galanteryjnych.

PAWEŁ GÜNZEL

ZAKŁAD
SZTUKATORSKI

Firma egzystuje od 1895 r.
ŁÓDŹ
LIPOWA № 47.

JÓZEF FUKS i SYNOWIE

Farbiarnia

ŁÓDŹ

ULICA ZAKĄTNA № 54.

ZAKŁAD RYMARSKI

i wyrób pasów transmisyjnych

M. BRYGIER

ŁÓDŹ, ulica Pańska № 69.

HESSEN i MANITIUS

ZAKŁADY
DRUKARSKO-LITOGRAFICZNE
i INTROLIGATORSKIE =====

Wykonują wszelkie
druki dla handlu, przemysłu
i urzędów, papiery warto-
ściowe, podręczniki szkolne
i wszelkie broszury, księgi
handlowe etc. po cenach
przystępnych.

ŁÓDŹ, ULICA PAŃSKA Nr. 87.

Skład win, koniaków, likierów
i różnych wódek

oraz towarów kolonialnych i delikatesów

MIECZYŚLAWA LEWANDOWSKIEGO

Łódź, Długa 10, róg Konstantynowskiej.

Magazyn Kapeluszy i Czapek

J. STYRCZA

ŁÓDŹ, Piotrkowska № 91.

ZAKŁAD POWROŹNICZY
i liny transmisyjne

OTTO BERNHARDT

Łódź, Ogrodowa 6.

Łódzka Chemiczna Fabryka Mydła

„WYGODA”

ŁÓDŹ, ul. Ceglarniana № 68.

Pierwsza Łódzka Elektryczna
Fabryka Dragées
i WYROBÓW CUKIERNICZYCH

pod
firmą „ARKADJA”

Łódź, Ogrodowa 13, dom własny.

E. BUCHHOLC □ Łódź, ul. Kilińskiego 139.
EGZYSTUJE OD 1882 ROKU.

Pierwszorządna mechaniczna fabryka lin transmisyjnych i wyrobów powroźniczych.

Fabryka posiada własnych monterów do zakładania i skracania lin transmisyjnych okrągłych i kwadratowych. Specj.: liny transmisyjne, pasy konopne; i parclane oraz liny do selfaktorów i sznurki plecione do wrzecion.

SKŁADY ELEKTROTECHNICZNE

Stanisław Koziorowski

Łódź, Piotrkowska 107.

Materiały w zakres elektrotechniki wchodzące. Odkurzacze elektryczne przenośne. Motory, dynamo - maszyny, wentylatory, transformatory, liczniki i przyrządy do mierzenia.

ADOLF KESSLER

Zakład krawiecki

Łódź, ul. Sienkiewicza 37.

ZAKŁAD POWOZOWY

W. Paruszewski Łódź, Cmentarna 8.

Wykonują wszelkie roboty w zakres powozów wchodzące.

Dom Handlowy

Br. Rydzewski

w WARSZAWIE,
ODDZIAŁ w ŁODZI

Łódź, ul. Krótka 6a.

Fabryka pluszowych wyrobów,
wykończalnia i farbiarnia

Juljusz Fiał

Łódź, św. Luizy 48.

ZAKŁAD POGRZEBOWY

Poleca trumny metalowe, dębowe i sosnowe.
.. Wykonują się wszelkie eksportacje. ..

P. Szymańska, ul. Sienkiewicza № 39.

Karety do wynajęcia.

Przedalnia wełny i wigonji

A. Berliński

Łódź, ul. Rozwadowska 3.

SPRZEDAŻ
szkła i porcelany

Karol Klingsporn

Łódź, Piotrkowska № 128.

Fabryka malowania porcelany
i skład we własnym domu
Benedykta Nr. 76.

Zakład Mechaniczny
Kotlarsko-Miedziany
i Fabryka Wyrobów Metalowych

M. Trojanowski

Łódź, Sienkiewicza 105.

Wykonują: Aparaty Obermajera. Komunikacje rurowe, miedziane i żelazne. Kompletne urządzenia farbiarni i aparaty. Lutowanie ołowiem i wszelkie roboty w zakres kotlarstwa wchodzące.

Fabryka mydła domowego

HERMAN KROSS,

ŁÓDŹ

Fabryka: ul. Wólczańska № 155.
Skład: ul. Piotrkowska № 181.

Jedyny teatr pod względem bezpieczeństwa, elegancji i nowoczesnych urządzeń
CASINO, Piotrkowska 67.

Pierwszy w Łodzi najsympatyczniejszy
KINO-TEATR

ODEON, Przejazd 2.

PRACOWNIA GORSETÓW

Natalji Kędzierskiej

Łódź, Piotrkowska 132, II p., m. 6.

Poleca najświeższe fasony paryskie i wiedeńskie. Przyjmuje gorsety do prania i reparacji.

S. JAWORSKI

ul. Piotrkowska № 54.

Skład win spirytualji towarów
kolonialnych i delikatesów.

Biuro Techniczne

Aleksander Lejzerowicz

Inżynier

Łódź, Al. Kościuszki 27.

Instalacje elektryczne siły
i światła. Dostawa artykułów
elektrotechnicznych. ..

Pracownia Kwiatów Sztucznych
i Abażurów

Aleksandra Woelfle

Łódź, Piotrkowska 118, I-sze piętro.

Kwiaty dekoracyjne, balowe i do
kapeluszy. Abażury jedwabne
i papierowe do lamp salonowych.
Abażury do lamp elektrycznych.

KONCESJONOWANE BIURO INSTALACYJNE
i WARSZTATY ELEKTROTECHNICZNO - MECHANICZNE

H. BERNDT i S-ka

Spółka z ograniczoną odpowiedzialnością. :: Łódź, ul. Targowa № 17.

Wykonywa: Instalacje elektryczne siły i światła, reperacje dynamo-
maszyn, motorów oraz wszelkich aparatów elektrycznych. Przyjmuje
się roboty ślusarsko - mechaniczne jak: urządzania pędni (transmisji)
..... i reperacje różnych maszyn.

FABRYKA MASZYN
i ODLEWNIA ŻELAZA

Otto Goldamer

Łódź, Kilińskiego (Widzewska) 66 i 68.

Specjalność: Budowa maszyn dla Apretur,
Farbiarni, Bielników i Drukarń. Transmisje
i wszelkie odlewy z żelaza.

Fabryka maszyn

I. BURCHART

ŁÓDŹ, ul. Brzozowa Nr. 13.

Przyjmuje reperacje wszelkich
maszyn parowych, przędzalni-
czych, apreturowych i rolniczych.
:: Budowa nowych młockarni. ::

Sklep bławatny
i własny wyrób towarów weł-
nianych i pończoch

I. H. GOLDMINE

ŁÓDŹ

ul. Piotrkowska Nr. 119.

A. GELASSEN

dypl. krawiec męski

ŁÓDŹ

ul. Piotrkowska Nr. 108

front II piętro.

P. FELDBRILL

ŁÓDŹ, ul. Piotrkowska Nr. 167.

Hurtowy i detaliczny skład artykułów technicznych,

stalowych i żelaznych.

Armatury. Oleje i smary techniczne.

Oprawa obrazów.

Specjalna pracownia
portretów z każdej fotografii
po cenach przystępnych

I. NOWIKOW

ŁÓDŹ

ul. Piotrkowska Nr. 132.

Biuro Techniczne
ADOLF RICHTER

ŁÓDŹ

Przejazd 20, róg Sienkiewicza.
WARSZAWA, ul. Leszno № 13/15.

Adres telegraf.: ADRICHTER.

Skład artykułów technicznych,
elektrotechnicznych i wodociągowych.

Pierwszorzędny Zakład Fryzjerski

R. SCHILKE

Grand Hotel

ŁÓDŹ, Piotrkowska 72.

Skład win i delikatesów
M. Berman Łódź

istnieje od 1885 r. — *Piotrkowska 53* — istnieje od 1885 r.

POLECA: Wina stare węgierskie, tokajskie, francuskie, wódki i likiery krajowe i zagraniczne.

WIELKI WYBÓR cukierków, czekoladek i rozmaitych delikatesów.
Herbata własnego importu.

Bombonjerki ozdobne w wielkim wyborze.

M. LENTZ, ŁÓDŹ

ul. Przejazd Nr. 2

Przeprowadzki

w mieście i do wszystkich miejscowości w kraju i zagranicę bez przeladowywania specjalnymi wagonami meblowymi.

Opakowanie

mebli, szkła, instrumentów muzycznych, dzieł sztuki i t. p.

KAROL HILSZER

ŁÓDŹ, Piotrkowska 103.

Fabryka wyrobów podróżnych, skórzanej galanterji,
kufrów kolekcyjnych i futerałów do skrzypiec.

SKŁAD FUTER

J. TIGER, ŁÓDŹ

PIOTRKOWSKA № 29

(w domu p. W-ma Landau). — Mieszkanie prywatne ul. Średnia № 2.

Zawsze na składzie gotowe wyroby futrzane.

Przy składzie wykonywam wszelkie obstalunki i reperacje pod moim osobistym kierunkiem.

Na sezon letni przyjmuję futra na przechowanie pod gwarancją.

MĄDRZE

postępuje ten, kto garderobę męską, damską i dziecięcą kupuje w magazynie

Główna № 17 R. WIHAN, ŁÓDŹ Główna № 17

gdyż tam najeleganciejsze towary, najlepszy krój i najniższe ceny.

Obstalunki z własnych jak i powierzonych materiałów
wykonywa się sumiennie i punktualnie.

Właściciel fachowiec.

Towarzystwo Wzajemnego Kredytu Przemysłowców Łódzkich

ŁÓDŹ, EWANGIELICKA № 11/15

Załatwia następujące operacje:

- | | |
|---|--|
| a) kupuje i sprzedaje wszelkiego rodzaju papiery wartościowe na własny i obcy rachunek, | d) inkasuje weksle, wylosowane listy i kupony, |
| b) dyskontuje członkom T-wa weksle. | e) finansuje import surowców, |
| c) udziela pożyczek pod zastaw papierów wartościowych, walut obcych, | f) przyjmuje wkłady pieniężne, |
| | g) wynajmuje kasetki (Safes) w skarbcu stalowym. |

Fabryka wyrobów bawełnianych
i półwełnianych towarów

ADOLF HERSZKOWICZ i S-ka

ŁÓDŹ, Cegielniana 30.

Pierwszorzędny zakład krawiecki

G. HARTWIG, ŁÓDŹ

ul. Główna № 9

Wykonywa wszelkie obstalunki solidnie
i po cenach przystępnych.

Fabryka Maszyn G. Busz i S-ka

ul. Wodna Nr. 22

Wykonywa wszelkiego rodzaju maszyny dla farbiarni, wykończalni, karbonizacji, pralnie dla wełny systemu Lewiatan, wyżymaczki, suszarki, wszelkiego rodzaju transmisje i żelazne konstrukcje.

S. SZERSZEŃSKI

Zakład artystyczno-rysowniczy

deseni tkackich Jacquardowych
(Zakardowych)

ul. Główna Nr. 42.

EGZYSTUJE OD 1891 ROKU

Łódzka Fabryka Rowerów i Motocykli

„WICHER“

W. SIERPIŃSKI, ŁÓDŹ

ulica Kilińskiego № 86.

BRACIA LIKSZYC

== ŁÓDŹ ==

Staro-Wólczańska 6.

☞ Fabryka sukna i pralnia wełny. ☜

Warszawskie Towarzystwo Akcyjne Pożyczkowe
na zastaw ruchomości

LOMBARD AKCYJNY

Kantor Główny Warszawa, plac Warecki Nr. 2.

Oddział I w Warszawie, Przejazd Nr. 1.

" II " Nowo-Miodowa Nr. 2.

ODDZIAŁY w ŁÓDŹI:
Oddział I Zachodnia Nr. 31.

" II Moniuszki (róg Stenklewieca 23).

Wydaje pożyczki pod zastaw kosztowności i towarów bez ograniczenia sumy. Procent bardzo umiarkowany. Kantor główny w Warszawie, plac Warecki № 2 i Oddział I w Łodzi, Zachodnia № 31 przyjmują nadto do depozytu: papiery, kosztowności i t. p., za niską miesięczną opłatą.

Biura czynne od godz. 9 rano do 3 po południu.

ADOLF BRAUER

dawniej

FRANCISZEK PRECEL i S-ka, ŁÓDŹ

FABRYKA

pasów transmisyjnych
ŁÓDŹ, Piotrkowska 112.

DOM
EKSPEDYCYJNO-HANDLOWY

HERMAN PRZEDBORSKI i S-ka

CENTRALA: Łódź, Zachodnia 68.

oddziały: Warszawa, Wielka 80.

Kalisz, Aleja Józefiny 15.

Częstochowa, Ogrodowa 11.

Mława, ulica Kolejowa.

Oddziały pograniczne: Pruskie Herby, Rowo, Szczakowa, Gdańsk, Skalmierzyce.

EM. STACHLEWSKI

ŁÓDŹ, ul. Średnia 20.

Galant. męska, damska i dziecienna.

Skład zabawek.

Maksym Szyffer, Łódź

Kantor przy ul. Piotrkowskiej 187

Fabryka " " Wólczańskiej 127.

Chustki i materiały wełniane

Fabryka kajetów
i skład materiałów piśmiennych

J. Woźnica, Łódź

Piotrkowska 126.

— SKŁAD OBRAZÓW —

H. Herschohn

polecą wielki wybór obrazów i pocztówek

— ŁÓDŹ, Piotrkowska 103. —

— Zakład ślusarsko-maszynowy i transmisyjny —

J. BUB, Łódź

— Benedykta № 16. —

STOWARZYSZENIE ROLNICZO-HANDLOWE

w ŁODZI, ulica Kilińskiego № 50.

Filje: w Łasku = Brzezinach = Głownie = Zgierzu = Lutomiersku = Łodzi, ulica Pańska 33 (filja miejska).

Maszyny i narzędzia rolnicze,

materiały budowlane, pasza, żelazo i wyroby żelazne, oleje i smary, nawozy sztuczne, nasiona polne i ogrodowe i wszelkie materiały wchodzące w zakres rolnictwa.

Przemysł włóknisty.

B^{cia} S. i A. CHABAŃSCY

Skręcalnia
i Tkalnia

— **ŁÓDŹ** —

Konstantynowska 102.

PRALNIA CHEMICZNA

== i FARBIARNIA ==
oraz PRALNIA BIELIZNY

„**MATYLDA**”

Właściciel: STEFAN SZWANKOWSKI
ŁÓDŹ, ul. Kilińskiego 40.

Filje: ulica Cegielniana № 26,
ulica Zawadzka № 33.

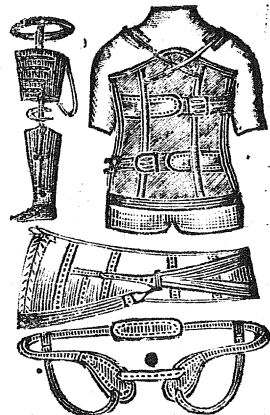

Zakład Ortopedyczny

R. KOWALSKIEGO

ŁÓDŹ, Konstantynowska № 26.

Przyjmuje wszelkiego rodzaju obstalunki jako to: sztuczne nogi i ręce, aparaty, gorsety dla ułomnych, prostotrzemacze, pasy brzuszne i rupturowe oraz wszelkiego rodzaju bandaże.

UWAGA: Firma egzystuje od 1895 roku.

H. PETRI

ZAKŁAD ARTYSTYCZNO-FOTOGRAFICZNY
w Łodzi, Piotrkowska 46.

SKŁAD MASŁA i SERA
JAJ i OWOCÓW SUSZONYCH
STANISŁAW JEŻEWICZ
Łódź, Krótka № 6. filja Andrzeja 6.

Magazyn Jarosławski

Łódź, Piotrkowska 19.

SKŁAD PŁÓCIEN JAROSŁAWSKICH

wyrobów bawełnianych
:: i pończosznicych ::
oraz bielizny męskiej, damskiej,
stołowej i pościelowej.

ŁÓDZKIE ESPERANCKIE T-WO

Długa Nr. 90.

Organizuje stale 3 miesięczne
kursy języka „Esperanto“

Zapisy w kancelarji
w poniedziałki, środy
i czwartki od 8—10 w.

HURTOWA i DETALICZNA
SPRZEDAŻ OBUWIA

damskiego, męskiego i dzieciennego

D. HECHTKOPF

ul. Piotrkowska № 58.

Biurowie architektoniczno-budowlane

Inż.-architekci:

LEWINSON i LEWI

Łódź, Przejazd № 6.

TOWARZYSTWO „KOLORYT“ WARSZAWA, CHŁODNA 36.

Fabryka chemiczna

poleca znane ze swej dobroci barwniki do własnoręcznego
farbowania materiałów. :-: Proszek do prania. :-: Proszek do
domowego prania chemicznego. :-: Płyn do farbowania obuwia
i innych skurzanych wyrobów. :-: Atramenty i tusze.

PRZEDSTAWICIEL NA ŁÓDŹ:

H. PIASECKI, ŁÓDŹ

ulica Św. Anny Nr. 30.

Bank Spółek Niemieckich w Polsce

TOWARZYSTWO AKCYJNE

Łódź, Aleje Kościuszki Nr. 45/47.

Przyjmuje wkłady oszczędnościowe

i płaci: za wymówieniem	dziennym	3 ¹ / ₂ 0/0	
„	„	trzechmiesięcznym	3 ³ / ₄ 0/0
„	„	sześciomiesięcznym	4 0/0

Otwiera rachunki czekowe

i załatwia przekazy na wszystkie miejscowości w kraju i za granicą, również
przyjmuje wszelkie papiery wartościowe na przechowywanie i administrowanie.

Kasa czynna od 9—1 i od 3—4 po poł.

Skład różnych brylantowych, złotych,
srebrnych i platerowanych wyrobów
M. GROSSBARD, ŁÓDŹ

ul. Piotrkowska № 16.

Przyjmuje wszelkie roboty jubilerskie
i zegarmistrzowskie.

Księgarnia i antykwarnia artystyczna
ROMANA ZARZYCKIEGO

Łódź, Sienkiewicza 40.

Poleca podręczniki szkolne, dzieła peda-
gogiczne i wszelkie pomoce szkolne.
Posiada na składzie obrazy, sztychy i me-
dale pierwszorzędnych artystów polskich.

KANTOR WYMIANY
JÓZEF HIRSZBERG, ŁÓDŹ

ul. Piotrkowska № 24.

PAWEŁ DESURMONT, MOTTE & C^{ie}

Przędzalnia i Farbiarnia
włny czesankowej
w Łodzi.

Przędzalnia Wigonji
Izaaka Brzezińskiego

Łódź

ul. Średnia Nr. 114.

FABRYKA i SKŁAD
OLEJÓW i SMARÓW
ORAZ PRZETWORÓW CHEM.

„METEOR“

Łódź, Sienkiewicza № 34.

Poleca olej maszynowy, cylindrowy,
łożyskowy, rzepakowy, wrzcionowy do
borowania i smary do wozów i tłuszcz
„Tovatta” w najlepszych gatunkach na
najwygodniejszych warunkach.

KANTOR WYMIANY
LUDWIK OSSIBACH, ŁÓDŹ

ul. Piotrkowska № 62.

Kierownik: N. WOLPERT.

FABRYKA SKRZYNEK
drewnianych i fornierowanych oraz
deseczek do nawijania towarów

JAKÓB BIALER

Łódź, Piotrkowska 60.

Farbiarnia, pralnia chemiczna oraz białej bielizny

J. O. MAJERA, Piotrkowska 112

Prasowanie bielizny, wykwiłtne wykończenie. Barwniki nie płowięjące na słońcu i przy praniu. Garderoba czyszczona chemicznym sposobem jak nowa. Oszczędne traktowanie. Rozpinanie firanek. Ceny umiarkowane.

Fabryka Pończoch i Frykotaczy

Gilles i Wange

Łódź, Średnia Nr. 114.

SKŁAD TOWARÓW JEDWABNYCH

BRUNO ROSENBERG

==== ŁÓDŹ ====

PIOTRKOWSKA Nr. 103.

Karol Hoffrichter

Łódź, ul. Piotrkowska 204.

Przędzalnia, tkalnia i drukarnia
==== wyrobów bawełnianych. ====

Adres telegraficzny, „Hoffrichter Łódź“.

Garnitury do kawy	K. BOGUSŁAWSKI ŁÓDŹ — 100 Piotrkowska 100 —	Garnitury do mycia
Skład szkła, kryształu i porcelany		
Serwisy stołowe porcelanowe na 12 i 6 osób	Szyby do okien	Szklanki, Kieliszki, wazony szklane i porcelanowe

P. Szulc i S^{ka}, Łódź Andrzeja № 7

BIURO ELEKTROTECHNICZNE

Przyjmuje wszelkie roboty z zakresu elektrotechniki oraz reperacje dynamo-maszyn i silników wszystkich systemów. Instalacje światła. Regulowanie lamp łukowych i urządzenie sygnalizacji.

Wszelki materiał instalacyjny jak również żyrandole i ample stale na składzie.

Towarzystwo Akcyjne
 Pabjanickich Fabryk Wyrobów Bawełnianych
KRUSCHE i ENDER
 Łódzki Skład Główny
 ul. Piotrkowska 143.

Hurtowy skład
 materiałów aptecznych
GUSTAW ROSENTHAL w ŁODZI
 80 Piotrkowska 80

Władysław Kruk i S-ka

Zakład elektrotechniczny i warsztaty reperacyjne
ul. Przejazd № 14 w ŁODZI ul. Przejazd № 14.

Skład materiałów elektrotechnicznych. Izolowanie wszelkich przewodników. Przewijanie i reparaacja dynamo-maszyn, motorów i transformatorów. Wykonywanie instalacji oświetlenia, siły pociągowej i sygnalizacji. Kupno i sprzedaż starych i nowych dynamo-maszyn, motorów i transformatorów.

H. GRYNBERG

Łódź, ul. Średnia № 18.

Mechaniczna Fabryka Pończoch

**Biuro Inkasowo-Wywiadowcze
Handlowo-Informacyjne**

S. FRÖHLICH

Łódź, ul. św. Benedykta № 3.
Adres prywatny: Zawadzka 38, dom własny.

**ŁÓDZKA FABRYKA
Chemiczno-Technicznego
Mydła oraz proszku mydlanego**

„PRACZKA“

Łódź, ul. Południowa Nr. 25.

**ELEKTRYCZNA FABRYKA
HYGIENICZNYCH GILZ**

z francuskiej bibułki

p. f. **„WISŁA“**

J. WEINBERG, Łódź, Zawadzka 12.

SZTUCZNA FARBIARNIA i CHEMICZNA PRALNIA PAROWA

L. FRYDRYCH, ŁÓDŹ

Fabryka: Podleśna № 18.

FILJE: Konstanyńska № 40 i Przejazd № 2.

DOM HANDLOWO-EKSPEDYCYJNY

.....
Adr. teleg.: „Lewicher“
.....

LEWIN, BÜCHER i S-KA

.....
Adr. teleg.: „Lewicher“
.....

WARSZAWA

ŁÓDŹ

GDAŃSK

Kantor: Św.-Jerska 42, Telef. № 239-67.
Składy: Nalewki 25 „ „ 278-23.

Piotrkowska 56, Telef. № 53.

Jakobstor 5/6.

ODDZIAŁY: Herby Pr.—Częstochowa, ^{Mysłowice} Katowice Sosnowica, Szczakowa, Granica, Hłowo—Mława.

Clenie, ekspedycja, inkaso, przechowywanie i ubezpiecz. transportów.
Korespondenci we wszystkich większych miastach i na pograniczach.

„GRAND KINO“ ŁÓDŹ
w gmachu Grand Hotelu
ul. Piotrkowska Nr. 72.
Co tydzień zmiana programu.

A. O. Teschich i S-ka, Łódź
ul. Kilińskiego (Widzewska) 62.
Skład materiałów opałowych
i fabryka tektury smołowniczej „Bitum”.

**Hurtowy skład materiałów aptecznych,
przetworów chemicznych i perfumerji**

Jakób Hiller, Łódź

Andrzeja 7

**poleca wszelkie artykuły w zakres branży aptecznej
wchodzące po cenach umiarkowanych.**

Biurowo techniczne i skład maszyn
Bracia Goldlust, Łódź
Aleje Tadeusza Kościuszki № 32.

Piły gatrowe, cyrkularne i taśmowe. Noże
maszynowe i tarcze szmerglowe.

Specjalność: Kompletnie urządzenia tartaków
i beczkarni, fabryk fornterów, zapalek,
forteplanowych i posadzkowych, stolarni
meblowych i budowlanych, zakładów powo-
zowych i szcztokarskich. Maszyny parowe,
lokomobile i motory. Pasy transmisyjne
i artykuły techniczne.

Pierwszorządny zakład fryzjerski
damski, męski, manicure, pedicure,
masaże i farbowanie włosów
ul. Moniuszki (dawn. Pasaz Meyera) № 2.

Polecają się łaskawym względem
Szan. Klijehteli

Stanisław Szwarz
i Franciszek Jabłoński.

Hurtowy i detaliczny skład
przyborów fotograficznych
M. Jakubowski, Łódź
ulica Piotrkowska № 82.

Biurowo ekspedycyjno-przewozowe
Feliks Szczeciński i S-ka, Łódź

Telefon Nr. 205.

Biurowo: Piotrkowska Nr. 89.
Składy: Kilińskiego Nr. 119.

Knapik, Schönberger i S^{ka}

Przejazd Nr. 6.

Biurowo instalacyjne i warsztaty
reperacyjne. Składy wszelkich
materiałów elektrotechnicznych
oraz motorów,
żelazek do prasowania i t. p.

Fabryka mebli trzeiwinowych i bambusowych
Rudolf Gall właśc.: Stanisław Nowak
Łódź, Nawrot № 4.

Poleca: najnowsze meble koszy-
karskie, kosze dla fabryk
oraz wszelką galanterję
w zakres koszykarstwa
wchodzącą.

Przyjmuje się wszelkie obstalunki
i reperacje. Ceny przystępne.

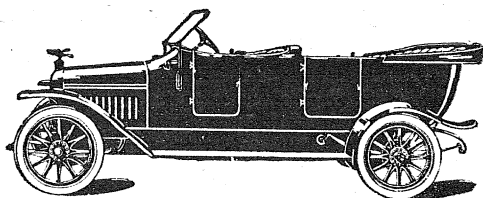

**Składy samochodów, motorów
i artykułów technicznych**

Tow. „MOTOR“

**Agentura na Rzeczpospolitą Polską
w Łodzi, ul. Piotrkowska 115.**

POLECA:

Samochody

luksusowe i ciężarowe wszelkich typów
i konstrukcji.

Łodzie motorowe

różnych pojemności.

Motory

spalinowe.

Pługi motorowe

różnych systemów.

**Części zapasowe, akcesorja. Stacja benzyny
i oliwy. Skład gum i pneumatyków.**

Własne warsztaty reperacyjne i garaże.

<p>SKŁAD WIN M. D. Okojewa Dzielna Nr. 11.</p>	<p>KANTOR WYMIANY BERNARDA KRANTZA ul. Piotrkowska № 75. Telefonu № 250.</p>
<p>PRZĘDZALNIA BRAUN i HUREWICZ ŁÓDŹ ul. Sienkiewicza № 3/5.</p>	<p>MAGAZYN DAMSKIEGO, MĘSKIEGO .. i DZIECINNEGO OBUWIA .. S. UZNAŃSKIEGO w ŁODZI ulica Kilińskiego № 158 Wykonywa wszelkie obstalunki i reperacje w zakres szewstwa wchodzące, akuratnie, na czas i po cenach bardzo przystępnych.</p>
<p>ELEKTRYCZNA FABRYKA GILZ p. f. „BRISTOL“ A. LEWIN, ŁÓDŹ Zachodnia 66 (Piotrkowska 33). Oddział fabryczny w Kaliszu.</p>	<p>GOSTYŃSKI i OPOCZYŃSKI ZAKŁAD ARTYSTYCZNY DEKORACYJNO-MALARSKI. OBICIA PAPIEROWE. Łódź, ulica Zielona № 19.</p>
<p>E. GEBAUER ŚLIFIERNIA i POLEROWNIA PRZEDMIOTÓW STAŁOWYCH Łódź, Sienkiewicza № 9.</p>	<p>SKŁAD MYDŁA i wszelkich artykułów do prania P. KAROFF ul. Andrzeja № 52.</p>
<p>EMANUEL SIERADZKI Łódź, ulica Piotrkowska № 15 Hurtowy i detaliczny skład futer i kapeluszy.</p>	<p>Zakład Tapicersko-Dekoracyjny i Meblowy F. DROZDOWSKI i S-ka ulica Nawrot № 23.</p>
<p>NAPOLEON JELENKIEWICZ i S-ka Łódź, Al. Kościuszki 10 Tkalnia mechaniczna wyrobów wełnianych, półwełnianych i bawełnianych.</p>	<p>TOWARZYSTWO PRZEMYSŁU MYDLARSKO-CHEMICZNEGO Z O. P. w Łodzi, Kilińskiego 112.</p>
<p>Artystyczna farbiarnia „GLORIA“ R. HAUSMANA, ŁÓDŹ ul. Benedykta № 11 Farbuje wszelkie garderoby punktualnie i po cenach przystępnych w przeciągu 8 dni. Za- łobne zaś wykonywa w 24 godziny. Farbuje również wełnę, bawełnę w przędzy i w sztukach</p>	<p>Tkalnia mechaniczna warsztaty kortowe S. Inselstein i M. Gepner Łódź, Długa № 138.</p>
<p>Zakład Galanteryjno-Rymarski i Siodlarski JANA KRÓLA, ŁÓDŹ ulica Radwańska № 12 Poleca pasy transmisyjne, froki etc. Wykonywa wszelkie roboty w zakres rymarstwa wchodzące</p>	<p>Weyland i Dobrzyński PRZĘDZALNIA Łódź, ul. Brzeźna № 3.</p>

Józef Wolski

Piotrkowska 3.

Firma egzystuje od 1893 r.

Skład win, spirytualji oraz towarów kolonjalnych i delikatesów.

Zakład powroźniczy, fabryka lin i pasów transmisyjnych

OSKAR DRESSLER

Łódź, Piotrkowska 174.

KAROL SOMYA

DOM HANDLOWY

SKŁAD ARTYKUŁÓW TECHNICZNYCH

== ŻELAZA i BELEK ŻELAZNYCH ==

ŁÓDŹ, PIOTRKOWSKA 192

HURTOWY

i detaliczny skład win, wódek, herbaty, towarów kolonjalnych i delikatesów

K. HOFFMANN i S-ka

Łódź, Rozwadowska 11, róg Wólczańskiej.

Międzynarodowy dom ekspedycyjny

Eduard Moskowitz

Berlin W. 9. Potsdamerstr. № 1a.

Gdańsk, Dominikswall № 10.

W Łodzi, ul. Piotrkowska № 61.



TOWARZYSTWO AKCYJNE

Powszechnie

Towarzystwo Elektryczne

Łódź, Piotrkowska 165.

Instalacje siły i światła. Skład materiałów
i lamp elektrycznych.

NAGRODZONA MEDALAMI.

NAGRODZONA MEDALAMI.

PRALNIA CHEMICZNA

i farbiarnia garderoby męskiej i damskiej oraz dywanów i firanek

Jan Cebula, Łódź

Piotrkowska Nr. 116.

J. FUTERMAN, ŁÓDŹ
 Piotrkowska 54
 GŁÓWNY SKŁAD
 Dywanów, Chodników, Firanek, Portjer,
 Kap pluszowych i Obić meblowych
 jak również wszelkich przyborów tapicerskich.
 SPRZEDAŻ HURTOWA I DETALICZNA.

PRACOWNIA WYROBÓW POŃCZOSZNICZYCH
M. Schönborn
 ŁÓDŹ, NAWROT 23.

M. Wiesner
 ŁÓDŹ, ul. Pańska 109
 Skład farb malarskich dla
 domowej potrzeby i dla szkół.

FRANCISZEK SKALAR
 ŁÓDŹ, ul. Milsza № 14
 Skład kapeluszy i reperacje takowych.

W. MACIASZEK
 ul. Pusta № 5
 Zakład ślusarsko-mechaniczny
 Przyjmuje wszelkie roboty z zakresu ślusar-
 stwa jak również reperacje maszyn oraz
 automatyczne szybkie spawanie (szwejsowanie)
 stali, żelaza, łańca (Guss) i metali.

SKŁAD ŻELAZA, STALI I NARZĘDZI
Michał Weinberger
 ŁÓDŹ
 Piotrkowska 145.

○○○○○○○○○○○○○○○○○○○○○○○○○○○○○○
Z. FRIEDMAN
 Łódź, ul. Przejazd 29
 SKŁAD WAPNA, CEMENTU I GIPSU.
 ○○○○○○○○○○○○○○○○○○○○○○○○○○○○○○○

FERDYNAND SEELIGER
 Wykończalnia (apretura)
 i farbiarnia towarów bawełnianych
 ŁÓDŹ
 ul. Piotrkowska 186.

W. ŁYCZKOWSKI
 Łódź, ul. Piotrkowska 188
 Wytwórnia blacharska oraz przedsiębiorstwo
 krycia dachów.
 Wykonywa roboty w zakresie specjalności.

TOW. ARG. MOSKIEWSKIEJ CHEMICZNEJ FABRYKI
FARBWERKE
 dawn. MEISTER, LUCIUS i BRÜNING
 Oddział w Łodzi
Aleje Kościuszki 85.

EMILJA FIEDLER
 Łódź, ul. Nawrot 1a
 Kapelusze damskie i kwiaty sztuczne.

Skład sukna i kortów
Karpowski i Kaptun
 ŁÓDŹ, ul. Piotrkowska 37
 (w podwórzu).

Fabryka
 papieru i tektury smołowcowej
E. PAŃSKI
 Łódź, ul. Długa 79.

M. GALEWSKI
 PRZĘDZALNIA
 Łódź, Senatorska 6.

SKŁAD WIN, KONIAKÓW, LIKIERÓW I DELIKATESÓW
M. GAGANASZWILI
 ŁÓDŹ, Konstanyńska № 12.

FABRYKA i SPRZEDAŻ
 octu stołowego i winnego
Otto KEILICH
 ŁÓDŹ, Główna 10.



**DOM EKSPEDYCYJNO-
PRZEWOZOWY**

N. MANDELBAUMA

w Łodzi

ul. Piotrkowska № 18.

.....
.....
AGENTURY:

**w WARSZAWIE
KRAKOWIE
i LWOWIE.**



Emil Schmechel

Łódź, ul. Piotrkowska Nr. 98

Magazyn ubiorów męskich,
damskich,
uczniowskich
i dzieciennych.

**MAGAZYN JUBILERSKI
I. FIJAŁKO, ŁÓDŹ
UL. PIOTRKOWSKA Nr. 7**

Poleca: wielki wybór złotych i srebrnych wyrobów oraz zegarki pierwszorzędnych firm. Przyjmuje wszelkie reperacje w zakresie jubilerstwa i zegarmistrzostwa wchodzące.

Przy magazynie warsztaty jubilerski i zegarmistrzowski.

UWAGA: Reperacje wykonywa się także na poczekaniu.

**Przędzalnia bawełny
S. Danziger i S-ka
Łódź
ulica Kałna Nr. 6-8.**

HERMAN L. GRÜNSPAN

Łódź, ul. Średnia Nr. 16, dom własny

Główny skład emaljowanych naczyń i przyborów kuchennych oraz szkła i porcelany. Wyłączna sprzedaż firmy Tow. Akc. „Austria“ Wiedeń
===== marki B. B. H. C. =====

Fabryka wyrobów wełnianych i półwełnianych

G. B. DRABKIN

w Łodzi, ul. Piotrkowska 61

== Fabryka: ul. Karola Nr. 17 i 19. ==

BIURO EKSPEDYCYJNE

L. RAFAŁOWICZ i J. SZLAM

ŁÓDŹ, ul. Piotrkowska Nr. 17

WARSZAWA, Nalewki 35. — Tel. 115-99

pod firmą W. B. K. E. „TRANZYT“.

KAROL MOGK (właśc. Römer i König, inż.)

ŁÓDŹ, UL. NAWROT № 4.

Specjalne biuro dostaw artykułów technicznych dla fabryk, urządzeń gazowych, wodociągowych i centralnych ogrzewań.

Skład obficie zaopatrzony we wszelkie artykuły, jako to: materiały uszczelniające, wyroby asbestowe i gumowe, pompy, inżektory, pulsometry, garnki kondensacyjne, wentyle i krany, rury do wody, pary i gazu, obrabiarki i narzędzia dla ślusarzy, kowali i stolarzy, wciągi, dźwigi (windy) i t. p.

Przedstawicielstwo firmy ROHN, ZIELIŃSKI i S-ka w WARSZAWIE.

Specjalna fabryka pomp i części składowych do ogrzewań centralnych.

Przędzalnia wełny,
wigonji i trykotaży

HENRI STEIN

ŁÓDŹ

ul. Leszno 45.

Teodor Wagner

ŁÓDŹ, PIOTRKOWSKA № 101

**Elektryczna
palarnia
kawy** 

SKŁAD WIN, WÓDEK,
DELIKATESÓW
i TOWARÓW KOLONJALNYCH



**Fabryka płócienek, alpagi
oraz gotowych fartuchów i halek**

w ŁODZI SKŁAD ❖ FILJA w WARSZAWIE
Piotrkowska № 149. ❖ ulica Elektoralna № 30

Adolf Horak

Mechaniczna tkalnia wyrobów wełnianych
półbawełnianych i bawełnianych

Reinhold Hornberger

Łódź, ul. Kilińskiego № 233.

Firma egzystuje od 1907 r.

Tadeusz Opieczyński

Łódź, ul. Piotrkowska № 261

Poleca w wielkim wyborze książki do
nabożeństwa, obrazki i dewocjonalja.

Bar EMPIRE

Restauracja II-gorzędna

Łódź, ul. Piotrkowska № 141.

Właściciel Reinhold Hornberger.

Fabryka Lemonjady Owocowej

B. Fice

Łódź, Staro-Zarzewska 87.

Krawiec męski

CHRISTIAN

BLIN

Łódź, ul. Średnia 12

wykonywa wszelkie roboty
w zakres krawiectwa wchodzą-
ce podług najnowszej mody.
Zawsze na składzie najlepsze
towary krajowe i zagraniczne
oraz przybory krawieckie.



**KAROL
FREIGANG**

Fabryka szczotek i pędzli
Łódź, Potrkowska 131.

Dostawca wszelkich artykułów technicz-
nych z zakresu swej specjalności. Walce
szczotkowe i szczotki spiralne. Hurtowo
i detalicznie. Dokładne wykonanie. Su-
mienna obsługa. **Ceny niskie.**

Do wyrobu dachówek cementowych

poleca udoskonaloną i najbardziej racjonalną maszynę
patentowaną syst. rolkowego (prod. dzien. 500—800 dach.),
jak również wszelkie inne maszyny do wyrobu pustaków,
cembrown, rur i t. p. Na żądanie wysyła się katalog № 11.

Fabryka B-ci Hoffman w Łodzi, ul. Kilińskiego 154.

**Magazyn Obuwia Męskiego,
Damskiego i Dziecinnego**
I. FILOCHA
Łódź, Pańska 60

Przyjmuje wszelkie obstalunki i reperacje.
Wyrób własny wytworny solidnej roboty.

Zakład Galanteryjno-Introligatorski
B. KAZULAK — Łódź, Al. Kościuszki 37
Przyjmuje wszelkie roboty w zakres galanteryjnego introligatorstwa wchodzące, jako to: oprawy albumów, książek do nabożeństwa, ksiąg pamiątkowych, szkolnych i bibliotecznych. Naklejanie map. Przyjmuje do oprawy obrazy w ramy i passe partout. Wszelkie roboty wykonawia szybko i starannie po cenach konkurenc.

STANISŁAWA BISKUPSKA
dawniej
W. MADLER — ŁÓDŹ —
Dzieln. I.
Firma egz. od 1879.
Magazyn Rękawiczek, Krawatów i Perfumerji
oraz Towarów Galanteryjnych.

**SKŁAD
SUKNA i KORTÓW**
S. B. Herszkowicz
PIOTRKOWSKA 70.

B-cia BORNSTEIN
ŁÓDŹ, PIOTRKOWSKA 122.—Tel. 29-70.
Pracownia i skład elektrycznych, gazowych, spirytusowych i naftożarowych lamp oraz wszelkie artykuły w zakres elektrotechniki i oświetlenia gazowego wchodzące.

SKLEP KOMISOWY
WŁ. ŁUNKIEWICZA
ŁÓDŹ, Sienkiewicza (Mikołajewska) 67
Przyjmuje do sprzedaży komisowej wszelkie towary, garderobę, obuwie i różne rzeczy, zbywające w domu.

**STOWARZYSZENIE
DROBNYCH KUPCÓW
i Przemysłowców Polskich**
w Łodzi, Andrzeja 34.

Skład Papieru
i materiałów piśmiennych
M. BEZBRODA
ŁÓDŹ, PIOTRKOWSKA 175.

ZAKŁAD ZEGARMISTRZOWSKI i JUBILERSKI
Artur Klecel
ŁÓDŹ, PIOTRKOWSKA 118.

DRUKI
WSZELKIEGO RODZAJU NAJLEPIEJ ZAMAWIAĆ
W DRUKARNI
S. Kędzierskiego
W ŁÓDZI, ul. ANDRZEJA 15.

Sklep Tabaczný
Maksa HAMMERA DZIELNR
— 2 —

GOSPODARZA PRACOWNIKÓW
PAŃSTWOWYCH
SIENKIEWICZA 40
Wydaje śniadania, obiady, kolacje, bufet obficie zaopatrzone w zakąski pod kierunkiem STEFANA ZIELIŃSKIEGO.

SKŁAD FARB i LAKIERÓW
KOSEL i S-ka
ŁÓDŹ, ul. PRZEJAZD 8
Poleca farby malarskie, dla szkół, do użytku domowego i dla przemysłu.

ALFRED PIPPEL
PIERWSZY SPECJALNY SKŁAD
Aparatów i przyborów ŁÓDŹ
FOTOGRAFICZNYCH Nawrot 2.

GŁÓWNY SKŁAD SZKŁA OKIENNEGO
przyjmuje oszklenia budowli
SZ. DŁUŻNOWSKI
ŁÓDŹ, ŚREDNIA 6.

Zegarmistrz
E. Bartoszek
Łódź, Piotrkowska 145.

KRYSTJAN WUTKE

właśc. A. WUTKE

Łódź, Piotrkowska 157

Skład sukna i zakład krawiecki.

Krajowy Dom Ekspedycyjny M. BIAŁECKI i S-ka

Clenie, wszelkiego rodzaju, ekspedycja, ubezpieczenie transportów, inkaso, zwózka, przeprowadzki, własne składy.

Centrala: **WARSZAWA, Zielna 46, Telef. 245-45.**

ŁÓDŹ, Piotrkowska 69.

FILJE: Gdańsk, Ilowo, Mława, Kraków, Poznań, Ostrzeszów (Poznańskie), Częstochowa, Herby polskie i pruskie, Kalisz, Skalmierzyce, Katowice, Sosnowice Szczakowa, Granica.

Reprezentanci w Łodzi: **A. Kawa i B. Sobocki.**

Skład wyrobów tabaczknych „TRAFIKA“



Właśc. **Leon Fruchtgarten**



— **ŁÓDŹ, UL. PIOTRKOWSKA 47.** —

PRZEMYSŁ WELNIANY

Towarzystwo Akcyjne Sukiennej Manufaktury

„Leonhardt, Woelker i Girbardt“

Łódź, ul. Leonhardta 1, Telefon 306.

SKŁAD
artykułów technicznych

M. BAHARIER, ŁÓDŹ

ul. Piotrkowska 25
(w podwórzu)

Poleca: pasy transmisyjne, skurzone konopiane i parciane.

Duży wybór węży wszelkich szerokości oraz smary do pasów.

Skład instrumentów
i materiałów dentystycznych
OGÓLNIK i SAMUELS

ŁÓDŹ

UL. PIOTRKOWSKA № 23

Poleca wielki wybór
zębów oraz złota.

Zakłady Mechaniczne
K. Drzewiński i S-ka w Łodzi
ul. Kilińskiego Nr. 97

WYKONYWA:

Maszyny do tłuczenia:
kamieni na szaber,
marmuru, granitu,
baruttu,
porfiru i t. p.

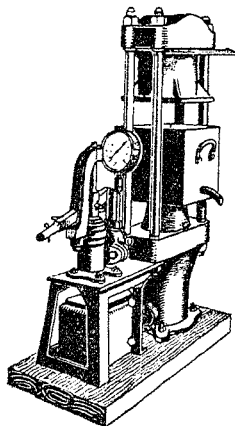

Prasy
Hydrauliczne
do wyciskania
nasion oleistych
oraz kompletne
urządzenia
OLEJARNI.

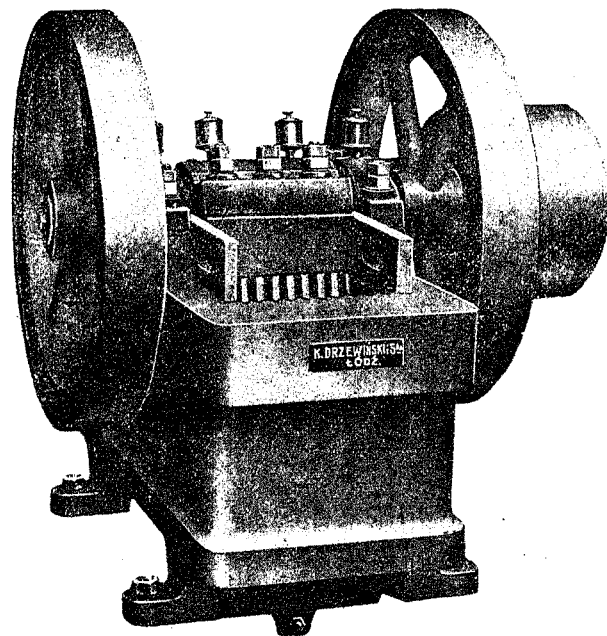

OWOCE, CZEKOLADA, CUKRY i BAKALJE
w wielkim wyborze poleca
MIECZYSLAW TABACHOWICZ, Łódź
ULICA ANDRZEJA № 10.

Łódzkie
Laboratorium Chemiczne

Piotrkowska 88

Poleca galanterję chemiczną,
mydła toaletowe, kosmetyki,
zaprawę do podłóg i pastę
do butów oraz pomadkę do
czyszczenia mebli.

Biuro koncesjonowane
P. f. **„Union“**

Właśc.

A. Balle i K. H. Szultz

Łódź, Piotrkowska 87.

Prośby i tłumaczenia.

Pierwszy zakład współdzielczy
„GASTRONOMIA“

43 PIOTRKOWSKA 43

Pierwszorządna restauracja
w Łodzi

poleca: śniadania obiady i kolacje.

Piwo SS-rów K. Anstadta z heczki.

Codziennie KONCERT od 7 — 12 w nocy.

ZAKŁAD FRYZJERSKI
ANTONI HOŁODYNIAK

ŁÓDŹ, PIOTRKOWSKA 27

SALON DAMSKI i MĘSKI,
MANICURE i PERFUMERJA.

ZAKŁAD MECHANICZNY **WŁADYSŁAW KUŹNIK**
ŁÓDŹ, ul. Przejazd № 16.

Reperacja maszyn do pisania wszelkich systemów, remodelowanie i przerabianie tychże z pisma rosyjskiego na polsko-lacińskie syst. fabrycznym. Maszyny rachunkowe: „Comptometry”, „Arytmometry”. Maszyny do kopjowania, powielania pisma. Numerytory. Kasy kontrolujące „National”. :: ::

Zakład krawiecki

Franciszka Klinowskiego

Łódź, ul. Piotrkowska Nr. 155

Przyjmuje wszelkie obstalunki
i nicówki po cenach niskich.

W lokalu Stowarzyszenia Majstrów Fabrycznych

PIOTRKOWSKA 17

== BUFET ==

dla członków i wprowadzonych gości,
zaopatrzone we wszelkie napoje i za-
kąski, piwo Anstadta, wydaje gorące
ŚNIADANIA, OBIADY i KOLACJE po
cenach bardzo umiarkowanych.

Ubiory

męskie, damskie
i dziecinne naj-
taniej w firmie:

SZMECHEL i ROZNER

Łódź, Piotrkowska 100.

Sprzedaż i Kupno KONI
A. Hodys i M. Krumholz
 ŁÓDŹ
 Aleje Kościuszki № 87.

KINDT i FISZER
 ŁÓDŹ, Karola № 9
Przemysł włóknisty
i tkalnia mechaniczna.

Przetwory
Techno-Chemiczne
„LABOR”
KANTOR:
ul. Piotrkowska 80.

Egzystujący od 1897 r.
Pierwszy Łódzki
magazyn konfekcji damskiej
 p. f. „**MARGOT**”
ul. Piotrkowska 60.
 Poleca: bluzki, halki, suknie,
 płaszcze jedwabne, koszule
 damskie, staniki, fartuszki,
 .. pończochy i t. d. ..
Ceny bardzo przystępne.

Teofil Golkowski
 ŁÓDŹ, ul. Nawrot № 11
SKŁAD WĘDLIN.

Skład materiałów aptecznych i farb,
 kosmetyki krajowe i zagraniczne,
 wielki wybór mydeł toaletowych ::
LUDWIK DZIWIŃSKI
 ŁÓDŹ, ul. Piotrkowska 35
 Perfumerja i skład wszelkich chemikalji.

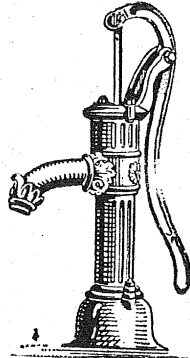

Pierwsza
 Łódzka Fabryka Pomp
ADOLF PREISS
 ŁÓDŹ
 ul. Benedykta № 13.

—————
Pierwsza Chrześcijańska
Pracownia Cholewek
P. HOLLAS
 ŁÓDŹ, Konstanyńska 41
 Poleca holewki wszelkiego rodzaju
 najnowszych fasonów, wykonywa
 takowe z własnego i powierzonego
 towaru, starannie i punktualnie
 — po cenach przystępnych. —
 —————

DOM BANKOWY
JÓZEF KOWALEWSKI
 Łódź, ul. Piotrkowska Nr. 46
 Załatwia
 wszelkie operacje bankowe. Kolekta loterji R. G. O.

Karol Prusse i S-ka

FABRYKA PUDEŁEK
i BIELIZNY PAPIEROWEJ

Lódź

ul. Pańska 52

„ZORZA”

Fabryka cukrowych
i czekoladowych wyrobów

Lódź, Andrzeja № 4.

Tylko pierwszorządne gatunki.

Zakład ślusarsko-mechaniczny

Józef GAJEWICZ

Lódź, ul. Nawrot № 31.

Skład wyrobów tytoniowych cygar,
papierosów, gilz najlepszych fabryk

M. Gumulak

Lódź, Przejazd 40 przy głównej poczcie.

OTTO ZIER

Lódź, ul. Główna 35

Pierwszy krajowy zakład
techniczno - mechaniczny

APARATÓW KINEMATOGRAFICZNYCH

oraz wszelkich w zakres kinematografii wchodzących reperacji.

ZAKŁAD OPTYCZNO-CHIRUR-
GICZNY i ELEKTROTECHNICZNY

Michała PONCZ

w Łodzi, Piotrkowska № 65,
vis a vis Grand Hotelu

Poleca się w wielkim wyborze to-
wary wchodzące w zakres: optyki,
chirurgji i elektrotechniki, po cenach
..... fabrycznych.

Skład przyborów fotograficznych

Friedman i Morgenstern

Piotrkow-
ska № 47

(w podwórzu).

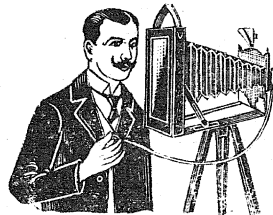

Dom Handlowo-Komisowy

Bracia M. i I. Uryson

Lódź, Wschodnia 76.

DLA PRZYJEZDNYCH

najtańsze źródło dla zakupu bieliz-
ny, galanterji, manufaktury i obuwia

MAGAZYN MOSKIEWSKI Łódź, Piotrkowską 44.

Leszczyński i Kozłowski

Lódź, ul. Piotrkowska 21

Skład towarów żelaznych i narzędzi.

„Kino-ARKADIA”

Lódź, Piotrkowska № 22.

CO TYDZIEŃ ZMIANA PROGRAMU.



Fabryka wyrobów ceramicznych
„Ceramika”

Łódź, Nowe-Rokicie

poleca swoje wyroby kamionkowe: garnki, słoje,
miski i t. p. majolike, doniczki do kwiatów zwy-
czajne i z polewą.

Skład i biuro: Piotrkowska Nr. 121.

Tow. Akc. Fabryk Metalowych
pod firmą
Norblin, B-cia Buch i T. Werner
w Warszawie.

Skład fabryczny w Łodzi
ul. Piotrkowska Nr. 11
dom Tow. Akc. K. Scheiblera.
Wyroby platerowane i srebrne.

Fabryka mebli żelaznych
i wózków dzieciennych

I. B. Wołkowyski

Łódź. Fabryka: Sienkiewicza 3-5.
Skład fabryczny: Dzielna 11.

KANTOR WYMIANY
IGNACY LANDAU
Łódź, ul. Piotrkowska Nr. 44.

▲ **N. Cukierman, Łódź** ▲

▲ **Zachodnia Nr. 68** ▲

▲ **Telefonu Nr. 98** ▲

▲ **Adres dla depeasz: „CUKOLNY”.** ▲

▲ **Hurtowy skład towarów kolonialnych.** ▲

Łódzki Związek Handlowy

Łódź, ul. Zachodnia № 68

Telefonu № 98

Adres telegraficzny: „CELROS”.

Oddziały: 1 Materiały budowlane. Chemikalje. Towary kolonialne.

Konstanty Kawecki i S-ka

Łódź, Przejazd 21, róg Kilińskiego.

Wapno, cement, gips, tektura smołowcowa, cegła
i mączka szamotowa. Siderosten, redosten, Tavotta
smary, kalafonja, lepnik, szpiki, exikator do drzewa,
masa izolacyjna do kabli i zalewania muf.

PRZĘDZALNIA i TKALNIA

o r a z

SZARPARNIA i SKRĘCALNIA

M. S. CYMERMAN

i CH. GILWAN

FABRYKA: ul. Morska 3 (przy Średniej 150)

KANTOR: Krótka 6a.

Sprzedaż przędzy i manufaktury

M. S. CYMERMAN

Ł ó d ź, ul. Krótka Nr. 6a.

PILC i PASZKE

Ł ó d ź, Główna 67 (przy Wodnym Rynku)

Skład materiałów aptecznych i farb

Poleca: Kosmetyki, perfumy, mydła toaletowe firm krajowych i zagranicznych. Proszek „ORWIN” najpewniejszy tępicieł szczurów i myszy. Prawdziwy polski proszek do pieczywa „Hezu”. Najlepsze barwniki do farbowania wełny i bawełny we wszystkich kolorach.

SKŁAD NASION

Poleca: wyborowe nasiona pastewne, warzywne i kwiatowe.

Ceny niskie.

Bracia Ignatowicz

ŁÓDŹ, Piotrkowska 96 Dom Siemens

wina, wyroby wódczane,
towary kolonialne,
delikatesy i owoce.

Import herbaty

Skład Mebli nowych
oraz Komisowy używanych

Kalińskiego i Ciesielskiego

w ŁODZI
Piotrkowska 69.

Najkorzystniejsze kupno i sprzedaż!!!

**Skład galanterji
damskiej i męskiej**

i wszelkie efekta wojskowe,
szable, bagnety, pasy, galony i t. p.

Własna wytwórnia
różnych oznak wojskowych.

Firma egzystuje od 1909 roku.

Kazimiera Jarocińska

Łódź, Piotrkowska № 121.

ARNEKKER i S-ka

Łódź, Piotrkowska 91.

Skład wyrobów żelaznych,
galanteryjnych, naczyń kuchen-
nych i artykułów technicznych.

WARSZAWSKIE Towarzystwo Ubezpieczeń

założone w 1870 roku
najstarsze w Kraju towarzystwo akcyjne ubezpieczeń.

Kapitały gwarancyjne i rezerwowe
Towarzystwa wynoszą przeszło . . . 14,000,000 mk.

Zbiór roczny składek ubezpieczenio-
wych dochodzi do 17,000,000 mk.

Towarzystwo przyjmuje ubezpieczenia od ognia i ubezpie-
czenia od kradzieży z włamaniem.

Biura Dyrekcji Towarzystwa oraz Oddziału na b. Królestwo Polskie
w Warszawie, przy ul. Jasnej Nr. 4 w domu własnym Towarzystwa.

Jeneralne Reprezentacje: w Krakowie, Poznaniu i Wilnie—
Ajentury we wszystkich znaczniejszych miejscowościach Państwa
Polskiego.

BIURO REPREZENTACJI w ŁODZI
ul. PIOTRKOWSKA Nr. 96.

DOM EKSPEDYCYJNY BRACIA WELGRYN i S-ka

Łódź, Piotrkowska 79

WARSZAWA, Żórawia 26, telefon 233-86. KALISZ, SKALMIE-
RZYCE, CZĘSTOCHOWA — PRUSKIE HERBY, MŁAWA—
IŁŁOWO — GDAŃSK, SZCZAKOWA, KRAKÓW—WIENIEN,
BERLIN, HAMBURG.

Dokonywa ekspedycji, clenia, inkasa, asekuracji.

MAGAZYN
Szwajcarskich
i Francuskich
MATERJAŁÓW

R. MARGULIES

ŁÓDŹ, PIOTRKOWSKA 92

WIELKI WYBÓR
okryć i kostjumów damskich.

F. J. LANDAU

Fabryka wyrobów wełnianych i półwełnianych

CENTRALA: PIOTRKOWSKA 73

FABRYKI: PAŃSKA 106

KAROLA 17

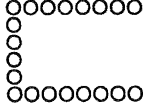
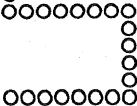

Towarzystwo Akcyjne Wyrobów Bawełnianych

S. ROSENBLATTA

w Łodzi, Karola № 36

Zakłady Towarzystwa obejmują: przędzalnię,
tkalnię, farbiarnię, drukarnię i wykończalnię.



MAGAZYN GALANTERJI I BIELIZNY

HENRYKA SINGERA

W ŁODZI, UL. DZIELNA № 9

Poleca w wielkim wyborze różne towary galanteryjne
i bieliznę po cenach przystępnych.

PIERWSZORZĘDNY ZAKŁAD KUŚNIERSKI

W. TYGER, ŁÓDŹ

Piotrkowska № 38, front 1 piętro

Przyjmuje wszelkie obstalunki z własnego i powierzonego ma-
terjału po cenach umiarkowanych. Poleca najnowsze fasony.

MAGAZYN JUBILERSKI

M. H. LISSAK, Łódź

Piotrkowska № 5

poleca: wielki wybór złotych i srebrnych
— wyrobów oraz zegarki pierwszorzędnych firm. —

Przyjmuje wszelkie reperacje w zakres jubilerstwa i zegarmistrzostwa wchodzące.

KANTOR WYMIANY I LOTERJI

S. WEINBERG

Piotrkowska 58, tel. 176

Kolekta polskich loterji:

R. G. O. i na Inwalidów Wojennych.

M. RZEPKOWICZ

i BRACIA MONCZKI

PRZEDZALNIA SZTUCZNEJ WEŁNY

.. i NICIARNIA ..

ŁÓDŹ

ulica Średnia № 75/77.

LUDWIK DOMANOWICZ

Przedzalnia wigonji, wełny i trykotazy

— ŁÓDŹ —

ul. Luizy 62.

SCHULZ i FUCHS

PRZEDZALNIA i SZARPARNIA

Łódź, ul. Średnia 129.

B. WACHS, ŁÓDŹ

DŁUGA Nr. 40

Fabryka wyrobów wełnianych.

EMIL RYSZARD HOFFMAN

**Przędzalnia wiganji, wełny,
trykotaży i Szarparnia**

ŁÓDŹ

Aleja 1 Maja Nr. 121.

Samuel Rosenblatt i S-ka

**Przędzalnia wełny i wiganji
oraz szarparnia i niciarnia**

ŁÓDŹ, UL. ZIELONA Nr. 44

L. MORDYANER

ŁÓDŹ, SIENKIEWICZA 3

Fabryka wyrobów wełnianych.

SKŁAD BŁAWATNYCH TOWARÓW
A. TETZLAFF i SKA

Łódź, Piotrkowska 100

Duży wybór po umiarkowanych cenach.

Manufaktura Bawełniana

TEODOR SEILER

ŁÓDŹ

ulica Piotrkowska № 265

Wyrabia różne damskie i
męskie towary bawełniane
oraz derki i barchany.

Towarzystwo Akcyjne

„J. JOHN“

ŁÓDŹ

ul. Piotrkowska № 217.

**TRANSMISJE (PĘDNIE),
TOKARKI,
Kotły żeliwne do ogrzewań,
ODLEWY.**

BIURO TECHNICZNE

D. HALBERSTADT

ŁÓDŹ, ULICA ANDRZEJA № 31

Wyłączna sprzedaż na Państwo Polskie wyrobów gumowych,
gutaperkowych i wszelkiego rodzaju artykułów technicznych.

Bogato wyposażony skład fabryczny we wszelkie wyroby
gumowe i gutaperkowe, reformowane uszczelnienia do
włazów, pasy transmisyjne i inne artykuły techniczne.

BIURO WYMIANY

JÓZEF LEWICKI

Sp. Kom.

Łódź, Piotrkowska 100.

Zakłady czynne

Zakłady czynne

JARISCH i PETRULL

ŁÓDŹ, WODNA № 11/13

Fabryka śrub i okuć.

SPECJALNOŚĆ:

Śruby, naśrubki, podkładki i nity wszelk. rodz.
Łańcuchy dla przędzalni, tkalni i apretury.
Łańcuchy systemu „Galla”
Okucia budowlane, jako to:
zawiasy do drzwi i okien,
narożniki, lasze etc. dla budowli baraków.

Telefon № 74.

Telefon № 74.

I. ŚLIWIŃSKI, ŁÓDŹ

SIENKIEWICZA 89

Skład lamp gazowych, żarowych i inn.
Wszelkie reperacje.

Towarzystwo Akcyjne
Wyrobów Kapeluszkowych

HERMANA SCHLEE

ŁÓDŹ, TARGOWA 2.

Bracia P. i M. Schwalbe

Łódź, Piotrkowska 85

Magazyn bielizny męskiej, ka-
peluszy i artykułów
galanterji modnej.

Skład artykułów krawieckich

A. Klajnberg

Łódź

ul. Cegielniana № 39
I-sze piętro, front.

ZNANA PRACOWNIA UBIORÓW DAMSKICH

J. MOSZKOWICZ, ŁÓDŹ

ULICA ZAWADZKA № 22

wykonywa zlecenia w zakres fachu wchodzące, jako to: kostjomy,
palta, roboty futrzane i t. p. podczas wojny po cenach umiarkowanych.
Rzetelność gwarantowana. Wielki wybór najnowszych modeli.

Skład wyrobów tabaczných

D. LEWIN, Łódź

Piotrkowska 17 — Filja: Cegielniana 39

Sprzedaż hurtowa i detaliczna.

Przedstawiciel firmy gilz „Bristol“.

SZ. WEKSLER, Łódź

Krawiec wojskowy

Piotrkowska Nr. 32

Piotrkowska Nr. 32

Przyjmuje wszelkie zamówienia z własnego i powierzonego materiału.
Na składzie wszelkie przybory wojskowe po cenach niskich.
Magazyn zaopatrzony w wielki wybór umundurowań i bekieszy po
cenach przystępnych. Obstalunki wykonywam w przeciągu 12 godzin.

SKŁAD MATERJAŁÓW PIŚMIENNYCH
odkrytek, papeterji, obrazów,
— dewocjonalji i kajetów —
Hurtowa sprzedaż papieru

Kornelja BOGUSŁAWSKA

— ŁÓDŹ —
ul. Andrzeja 3.

FABRYKA MASZYN i TRANSMISJI

**S. EDELMAN
i M. RYŻYK**

.. ŁÓDŹ ..
Benedykta 70.

KAZIMIERZ ROSZAK — ŁÓDŹ —
Dzielna № 1

Zakład Optyczno-Chirurgiczny z działami: fizycznym, chemicznym, elektrotechnicznym, ortopedycznym, fotograficznym i pierwsza w Łodzi PRACOWNIA PRZEBZROCZY dla szkół, odczytów i t. p.

Szklą skombinowane stale na składzie.

NAJDOGODNIEJSZE ŹRÓDŁO ZAKUPU

Sklep komisowy „**PROGRES**“

Łódź, ul. Piotrkowska № 175

KUPNO — KOMIS — SPRZEDAŻ

wszelkich towarów, konfekcji i artykułów
niezbędnych w gospodarstwie.

E. SADOKIERSKI

ŁÓDŹ, ul. Zielona 27

ŁÓDZKA MANUFAKTURA
WYROBÓW PAPIEROWYCH
FABRYKA DASZKÓW DO CZAPEK.

8-mio klasowa Szkoła Handlowa żeńska

C. Waszczyńskiej

Łódź, Zielona 15.

N. STILLER

dawniej

MORITZ FRAENKEL

Łódź, Sienkiewicza 26

Składy towarowe.

Biuro transportowo-ekspedycyjne.

Specjalność: transportowanie kotłów parowych.

SKŁAD FUTER

A. BROMBERG

== ŁÓDŹ ==

31 Piotrkowska 31

TELEFON 12-84

Przyjmuje się futra na letnie przechowanie.

EDMUND BOGDAŃSKI

ŁÓDŹ

DZIELNA № 30

BĘDZIN

MAŁACHOWSKIEGO № 40

Hurtowe składy towarów kolonialnych

WARSZAWSKIE TOWARZYSTWO AKCYJNE
HANDLU TOWARAMI APTECZNYMI
dawniej „ZJEDNOCZENI APTEKARZE”
i „LUDWIK SPIESS i SYN”
FILJA W ŁODZI
Piotrkowska 107 ::: Telefonu nr. 107

Hurtowy i detaliczny skład materiałów aptecznych,
:: artykułów technicznych i nawozów sztucznych. ::

Poleca wyroby własne: Haz-Elite — krem udelikatniający do twarzy i rąk.
Mesolament — maść skuteczną przy reumatyzmie, artretyzmie i t. d. Prurigoł
— maść od świerzby. — Only pastę do obuwia we wszystkich kolorach i t. d.

PIERWSZORZĘDNY ZAKŁAD
pogrzebowy

R. BUNDKE

dawniej AUG. PELIKAN

ŁÓDŹ

Staro - Zarzevska № 65.

Fabryka szczotek i pędzli
CEZAR MATZ, ŁÓDŹ

Fabryka: Targowa 32

Skład fabryczny:
ul. Piotrkowska 123.

Specjalne wyroby gospodarkich,
fabrycznych, rękodzielnicych i
wszelkiego innego rodzaju szczotek
i pędzli do użytku technicznego.

BRACIA ALTMAN

ŁÓDŹ

Piotrkowska № 82.

SKŁAD PAPIERU

i materiałów piśmiennych.
Fabryka Skoroszytów.

LIESKE i KEILICH

ŁÓDŹ

Sienkiewicza № 165.

Farbiarnia i wykończalnia
wszelkich towarów wełnianych
i półwełnianych.

Warsztaty współdzielcze „WYZWOLENIE”

ULICA KONSTANTYNOWSKA № 98

wykonywują wszelkie roboty z zakresu mechanicznego, ślusarskiego, koflarskiego, kowalskiego, blacharskiego i wogóle żelaznego.

Specjalność: Precyzyjne spajanie acetylenem, wyroby odlewnicze, dostawy dla wojska, budowa wozów, umywalni i t. p. Ceny najniższe konkurencyjne. Gwarancja solidnego wykonania.

S. HERSCHSOHN

Łódź, Piotrkowska 115

SKŁAD OBRAZÓW i RAM,
MATERJAŁY PIŚMIENNE

Specjalność: **Oprawa obrazów.**

H. FINKELSTEIN, ŁÓDŹ

Benedykta 9, róg Wólcząńskiej

Poleca wyroby trykotowe i pończosznicze

Pierwsza mechaniczna fabryka
tkanin metalowych,
wyrobów druczanych i sitarskich
JÓZEF HESSE, ŁÓDŹ
Andrzeja 40

Egzystuje od roku 1824

Med. srebrny 1828 r. Grand Prix 1900 r.
Medal wielki złoty 1912 r.

Fabryka wyrabia: siatki wszelkiego rodzaju, gazę miedzianą dla studzien i na filtry, siatki „Rabitz”, parkany druczane, rąfy do robót betonowych i brukarskich, materace do łózek, wycieraczki do nóg, przetaki metalowe, jedwabne i włosiane, taśmy przenośne, linki metalowe, drut kolczasty.

ZAKŁAD BLACHARSKI

WŁ. MODRZEJEWSKIEGO W ŁÓDZI

Słowiańska 4, [róg St.-Zarzewskiej]

Przyjmuje obstalunki na roboty blacharskie, roboty budowlane, krycie dachów blachą miedzianą, cynkową, ocynkowaną, żelazną, a także wykonywa rynny, rury spadowe, obróbki gzymśów przy wyprawie ścian frontowych. Nasady kominowe przeciw dymieniu się, Cysterny do nafty większe i mniejsze. Roboty fabryczne. Dromle nowe oraz reperacja takowych. Podstawy do oliwy, filtry i t. p. Roboty dekarские. Krycie dachów papowych na listwy i na klebedach. Smarowanie oraz reperacja wszelkiego rodzaju i konserwacja. Ceny przystępne.

Zakład miedziano-kotlarski

Gustaw Wittke

Łódź, ul. Andrzeja Nr. 62

(dom własny)

poleca wszelkie roboty w zakresie kotlarstwa wchodzące.

Salomon Loewinson

Łódź

ulica Pańska № 54

Przetwory chemiczne.

ZAKŁADY ARTYSTYCZNO-PRZEMYSŁOWE
WYROBÓW RZEŹBIARSKICH I SZTUKATORSKICH

HUGO FÖRSTER

ŁÓDŹ, ul. Dębowa 3.

Artystyczne modele rzeźbiarskie. Roboty sztukatorskie wszelkiego rodzaju. Tynkowanie fasad gmachów materiałami: Terrasit, terranova i cementem. Przedstawicielstwo fabryki patentowanych ścianek systemu PRÜSSA, Berlin.

Biuro Techniczne „Elektron“

Inżynier

Juljusz i M. Hammer

Łódź, Piotrkowska № 117

DZIAŁ KOMISOWY

w związku z firmą

KADISH & HAMER

NEWPORT, MON. ENGLAND.

72 & 73, Bridge Street.

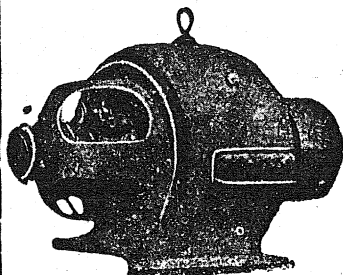

DZIAŁ ELEKTROTECHNICZNY

Budowa Centrali.

Przyłączenia do sieci miejskiej. Instalacje elektryczne wszelkiego rodzaju. Warsztaty reperacyjne. Składy materiałów elektro-technicznych.

DZIAŁ TECHNICZNY

Pasy skórzane i parciane. Płyty gumowe i asbestowe.

DZIAŁ CHEMICZNY

Smary „Towotte'a, wazelina i smary do wozów. Olej: maszynowy, cylindrowy, wrzecionowy, transformatorowy. Koks naftowy, ropa naftowa. Benzyna. Parafina i t. p.

DZIAŁ BUDOWLANY

Papa do krycia dachów, smoła preparowana i t. p.

Skład materiałów aptecznych i farb
HERMAN HERMALIN

ŁÓDŹ, PIOTRKOWSKA № 11

Perfumerja, kosmetyka krajowa i zagraniczna, wielki wybór mydeł toaletowych, skład wszelk. chemikalji. Prezerwatwy w najlepszym gat.

RESTAURACJA I-go RZĘDU

B. WIŚNIEWSKI

Łódź, Moniuszki № 5

Poleca smaczne jedzenia i napoje pierwszorzędných domów.

PRALNIA CHEMICZNA I FARBBIARNIA
garderoby męskiej, damskiej i dziecięcej
oraz dywanów i firanek

E. FELSZ — ŁÓDŹ —
Południowa № 30

Przyjmuje do oczyszczenia i dezynfekcji puch i pierze na najnowszej maszynie, która brud, kurz i bakterje usuwa i niszczy. Pierze po oczyszczeniu staje się puszyste i nie ustępuje nowemu.

„KOMANDYTOR“

Towarzystwo firmowo-komandytowe
Drobnych Kupców i Przemysłowców Polskich w Łodzi.

Łódź, Św. Andrzeja 34.

Telefonu № 61.

F. KOŁACZKOWSKI

ŁÓDŹ

Piotrkowska № 153

Składy Elektrotechniczne.

BRACIA PLAESCHKE

KANTOR: ul. Nawrot 46

WARSZTAT: Zagajnikowa 33

— ZAKŁAD SZTUKATORSKI —

roboty korkowo-budowlane i izolacyjne, wyroby z kamienia i marmuru, ściany gipsowe, cementowe i z cegieł, tynkowanie i sztukaterowanie fasad i pokojów.

FILIP GOLDSOBEL

KANTOR WYMIANY

SPRZEDAŻ i KUPNO PAPIERÓW
PROCENTOWYCH

ŁÓDŹ, ul. Piotrkowska № 63.

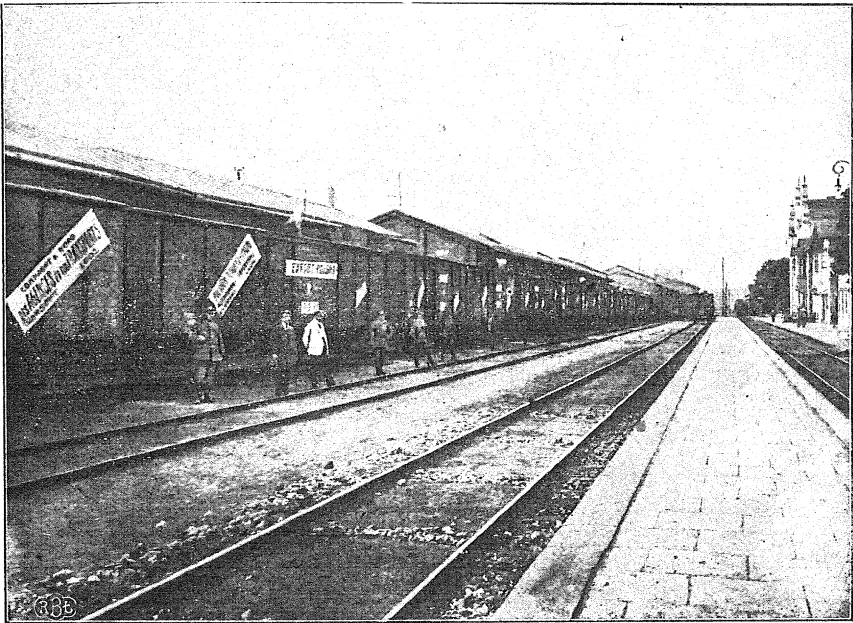

Północne Towarzystwo Agenturowe i Ekspedycyjne

WARSZAWA
WIDOK 8.

ŁÓDŹ
BENEDYKTA 1.

ODDZIAŁY i ZASTĘPSTWA: CZĘSTOCHOWA, HERBY, IŁŁOWO,
MŁAWA 2, SZCZAKOWA, GDAŃSK, KĄKOŁOWO, VERVIERS,
BRUKSELLA, BAZYLEJA, ZURICH, GENEWA, ST.-GALLEN, GENUA,
BUKARESZT, GALAZ, LONDYN, NEW-YORK, PARYŻ, STOCKHOLM,
WIEDEŃ, ROSTOW n/D.

Import. ===== **Eksport.**

Ciesielski i Zmigrod

Materiały opalowe i artykuły techniczne

Łódź, ul. Kilińskiego 63.

FRIEDRICH KIELER Łódź Sienkiewicza 65.

Dyplomowany zakład krawiecki

wykonywa wszelkie obstalunki.

Ceny przystępne.

HENRYK SZMULOWICZ :: ŁÓDŹ

DZIELNA № 57

Mechaniczna Fabryka Pończoch

wyrabia wyłącznie pierwszorządne gatunki. — Wzory do obejrzenia dla panów kupujących.

☞ Sprzedaż tylko hurtowa. ☜

Cukiernia Szwajcarska

Tadeusza Szaniawskiego

ŁÓDŹ, ulica Piotrkowska № 126, róg Nawrot

Otwarta do godz. 12

==== w nocy. =====

Modne miejsce spotkań towarzyskich. ===

Fabryka Mydła

„KANTOR”

Łódź, ulica Długa № 59.

CUKIERNIA

JANA HUTNIKA

 Łódź Zgierska 24

Dla przyjezdnych i wyjeżdżających miejsce spotkania przy stacjach tramw. miejskich i dojazdowych.

ŁÓDŹ — ZGIERZ — ALEKSANDRÓW

Poleca wyroby cukiernicze w wielkim wyborze. — Bilardy.

JULJUSZ GIERTH

Dom Ekspedycyjny

założony w 1875 roku

Skalmierzyce

(Księstwo Poznańskie)

ODDZIAŁY:

w Iłowie,

w Warszawie, Jasna 10,

w Łodzi, Ewangelicka 2,

w Dreźnie,

w Barmen-

Rittershausen.

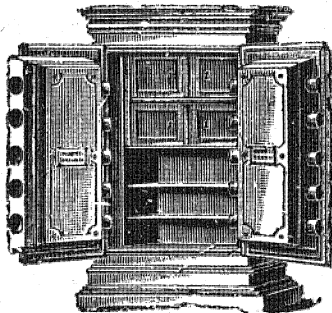

FABRYKA KAS OGNIOTRWAŁYCH I MASZYN

B. Zinke, Łódź

ulica Przejazd № 16

— Poleca kasy nowe i reperacje. —
Części do maszyn prądniczych,
łańcuchy, grzebienie i druty do grempli.

BROWAR PAROWY

KAROL ANSTADT

ŁÓDŹ-RADOGOSZCZ
— ul. Szeja № 15. —

FARBIARNIA i WYKOŃCZALNIA

Chr. A. KRAUSE

— ŁÓDŹ —
Staro-Wólczańska 12.

MAGAZYN OBUWIA

JÓZEFA JAKUBCA

ŁÓDŹ, Konstantynowska 26

poleca eleganckie i trwałe obuwie. ◆

U w a g a : Firma egzystuje od 1909 r.

PRZĘDZALNIA, TKALNIA, FARBIARNIA i WYKOŃCZALNIA

KAROL T. BUHLE

Ł ó d Ź, Hypoteczna № 10

Telefonu № 48.

.. .. Poczta skrzynka № 6.

„ODRODZENIE”

KSIEGARNIA, SKŁAD POMOCY NAUKOWYCH
— i MATERJAŁÓW PIŚMIENNYCH —

Ł ó d Ź, Piotrkowska № 181.

Firma egzystuje od roku 1905.

SKŁAD WIN i MIODU

I. ELSNER, ŁÓDŹ

Aleksandrowska № 28
dom własny

Poleca wielki wybór krajowych i zagranicznych wódek, koniaku, likierów, konserw i delikatesów.

**J. DŁUGOSZ, - Salon -
kwiatów**
Ł ó d Ź, Piotrkowska № 122

Poleca:

Wiązanki — Bukiety weselne — Wazy z kwiatami
Kosze i Jardiniery — Wyroby fantazyjne z kwiatów,
Ubrania stołów — Wieńce itp. w artystycznym
wykonaniu — Największy wybór ciętych kwiatów
o każdej porze roku.

H. WEIGT i S-ka

Odlewnia żelaza i fabryka maszyn
w ŁODZI, Senatorska 22

Telefonu Nr. 287 ☐ Adres telegr. „WEIGTES—ŁÓDŹ”

POLECA:

- 1) Odlewy żeliwne wszelkiego rodzaju, jak: części maszyn, części transmisji i odlewy odporne na działanie ognia i kwasów.
- 2) Maszyny formierskie i urządzenia dla odlewni,

Przedziałnia i Szarparnia

Stefan Angerstein

⊙ BENEDYKTA 17. ⊙

Dom Handlowo-Ekspedycyjny

Finkenstein, Heyman i S-ka

Łódź, Krótka Nr. 5

Clenie, asekuracja, magazynowanie, inkaso. Filje: Warszawa, Gdańsk i na wszystkich pograniczach. Reprezentacje: Paryż, Wiedeń, Berlin, Zürich, Londyn.

Wykończalnia i Farbiarnia Józefata Szymańskiego, Łódź, Konstanyńska 126

przyjmuje do wykończania towary wełniane, półwełniane i chustki.

Koncesjonowane
Biuro Techniczne
„WATT”

Inż. M. Abramson

Łódź, ul. Dzielna Nr. 10

Wszelkie instalacje
siły i światła elektrycznego.

Przy biurze
warsztaty elektromechaniczne.

Sprzedaż hurtowa i detaliczna
materiałów elektrotechnicznych.

Stale na składzie:

Motory i dynamomaszyny wszelkich napięć.

Kable na wysokie i niskie napięcie.

Liczniki różnych prądów i napięć.

Żarówki i armatury do 2000 Wat etc.

Oferty na żądanie. ===== Dostawa szybka.

Dom Spedycyjno-Komisowy
SZLAMA GOLDKORN i S-ka

Łódź, Piotrkowska 43.

Warszawa, Nalewki 13. Tel. № 209-07.

Ajentura w Białymstoku:

**„Dom Spedycyjny Jakób Menkes
i H. Janowski, Lipowa № 36“.**

**Clenie, ekspedycja, inkaso,
przechowywanie i ubezpie-
= czenie transportów. =**

**Korenspondenci we wszyst-
kich większych miastach.**

Adres telegraficzny: Goldkorn, Łódź, Piotrkowska 43.

„ „ Goldkorn, Warszawa, Nalewki 13.



G.E. RESTELISKA
SKŁAD SUKNA
ŁÓDŹ
PIOTRKOWSKA
100

Przędzalnia i szarparnia

M. A. Szejnroka

ŁOŃ

ulica Nowo-Senatorska № 7

Telefon fabryczny № 350

KANTOR: Wschodnia № 65

Telefon kantoru № 351.

Dom Handlowy
H. Zylberblatt i Synowie
ŁÓDŹ

ul. Matejki № 3/5, róg Średniej № 162

Fabryka wyrobów wełnianych,
półwełnianych i pluszowych

SKŁADY: w Łodzi, Cegielniana № 36
w Warszawie, Nalewki 29a.

Farbiarnia
i Wykończalnia
„Dobrzyńka”
Pabjanice

Farbiarnia i wykończalnia towarów półjedwab-
nych, wełnianych, półwełnianych i bawełnianych,
chustek kaźmirowych,
wełnianych, półwełnianych, przędzy i bawełny.



DOM EKSPEDYCYJNY
„EKSPRES”
WILLINGER i LIPSZYC
Łódź, Piotrkowska 51.

FILJA DOMU HANDLOWEGO
KOMISOWO-EKSPEDYCYJNEGO

Częstochowscy Zjednoczeni Ekspedytorzy

CZĘSTOCHOWA

II Aleja № 18, telef. № 22.

WARSZAWA

Źłomackie 6/8, tel. 286-73.

KRAKÓW

Rynek L. 8, tel. 473.

ODDZIAŁY: Pruskie-Herby, Gdańsk, Mława—Iłowo, Szczakowa, Piotrowice, Zawisna—Praszka.

Ekspedycja krajowa i zagraniczna, magazynowanie i ubezpieczenie towarów. Clenie, Komis - Inkaso.

**Drukarnia akcydensowa
i introligatornia**

p. l.

J. Szczęśniewski

wł. T. Szczęśniewska

— w Łodzi —

ulica Piotrkowska № 118

Telefonu № 21-63

— Telefonu № 21-63

WYKONYWA:

wszelkie roboty w zakres drukarstwa
wchodzące starannie, na czas oznaczony
i po cenach możliwie niskich.



Przedsiębiorstwo Wiertnicze
JÓZEF BARSKI

Łódź, ul. Pańska 77

WYKONYWA:

STUDNIE ARTEZYJSKIE

dla miast, osad, fabryk, kolei żelaznych,
gorzeln, gospodarstw rolnych i t. p.

Poszukiwania minerałów i wiercenia próbne.

POSIADA ZAWSZE NA SKŁADZIE:

POMPY

WSZYSTKICH SYSTEMÓW I WIELKOŚCI.

RURY:

WIERTNICZE, STUDZIENNE
i GAZOWE.

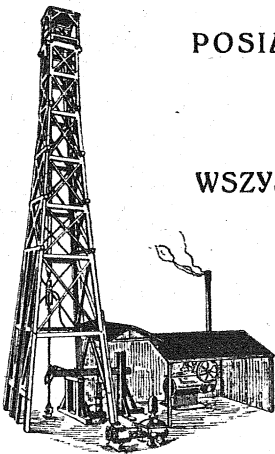

FIRMA EGZYSTUJE OD ROKU 1890.

Jakób Wald

Łódź, Piotrkowska 33.

Warszawa, Długa 31.

Dom
Ekspedycyjno-
— Komisowy —

Składy Towarowe

Oddziały
na wszystkich pograniczach

Korespondenci w większych
miastach Państwa.

DOM EKSPEDYCYJNY

S. KUZNICKY i S-ka

Centrala: TORUŃ.

Oddziały: Aleksandrów, Gdańsk, Iłowo, Mława, Herby, Eydtkuhny,
Wierzbołowo, Łódź, Warszawa.

Załatwia wszelkie czynności wchodzące w zakres czenia i ekspedycji towarów.

Wszelkich informacji udziela **ODDZIAŁ w ŁODZI, Cegielniana 31.**

Maurycy Riedel i S^{KA}

ŁÓDŹ, ZAWADZKA 19.

Barwniki anilinowe i przetwory chemiczne.

SKŁAD SUKNA i KORTÓW KAHAN i SZPIGIEL

Łódź, Piotrkowska 80.

Biuro Elektrotechniczne i Instalacyjne

Brauer i Kaczmarzki

ŁÓDŹ, PIOTRKOWSKA 284

Przyjmuje urządzenia telefonów w fabrykach, w domach prywatnych, sygnalizację dzwonek, piorunochronów oraz zawiera umowy na całoroczną konserwację, jako też oświetlenia elektryczne w fabrykach i domach, reperacje różnych motorów i aparatów, w zakres elektrotechniki wchodzących. — — — Warsztat na miejscu.

Wykonanie szybkie i solidne.

PRAWA KINA, Karola 8 UCZELNIA

Praktycznej Handlowości

najkrótsza **STENOGRAFJA** najłatwiejsza
bucharteria, korespondencja,
rachunkowość, pisanie na masz.
JĘZYK ANGIELSKI i FRANCUSKI.

FABRYKA WYROBÓW
WELNIANYCH I BAWELNIANYCH

S. SEREJSKI

ŁÓDŹ, DŁUGA 93.

DOM HANDLOWO-AGENTUROWY

KOŹMIŃSKI i NENIEWSKI

— ŁÓDŹ, ul. Piotrkowska № 83 —

Kupno i sprzedaż wszelkich artykułów rolnych, nasion, maszyn przemysłowych, pasów, samochodów osobowych i ciężarowych, turbin i młynów.

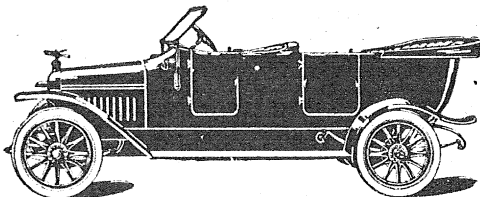

Sprzedaż hurtowa: olei, smarów, benzyny wprost z rafinerji wagonowo oraz wszelkich artykułów wchodzących w zakres przemysłowy

Reprezentacja samochodów pierwszorzędných firm zagranicznych.

BRACIA ECKSTEIN, Łódź

ul. Wólczańska № 224

Fabryka wyrobów miedzianych, żelaznych i metalowych

SPECJALNOŚĆ: Budowa aparatów dla farbiarni, apretur, fabryk chemicznych, gorzelnii, cukrowni i t. p., kofły podwójne, kalandry do suszarek. Przewody rurowe miedziane, żelazne i ołowiane. Spajanie autogeniczno-acetylenowe. Lutowanie ołowiu ołowiem za pomocą wodoru. Suszarnie do owoców i jarzyn. Odlewnia metali. Armatury mosiężne, żelazne i ołowiane. Odlewy surowe. Przedsiębiorstwo wiercenia i budowy studni. Budowa studni artezyjskich i zwyczajnych. Reperacja studni i pomp. Skład pomp i artykułów technicznych.

Referencje i kosztorysy na żądanie.

**Fabryka
Przetworów Chemicznych**

SZ. FEIN

◆◆◆ **ŁÓDŹ** ◆◆◆

ulica Aleksandryjska 26

Poleca własnego wyrobu:

**Oleinę, glicerynę, wszelkie mydła dla
fabryk, gumy dla apretur, fruktozę,
żelatynę, olej turecki, polisuffinę i t. p.**

Fabryka wyrobów wełnianych
i bawełnianych

Lieberman i Warszawski

FABRYKA: ul. Wierzbowa № 18 **Łódź** SKŁAD: ul. Piotrkowska № 34

Przędzalnia Niciarnia Tkalnia
Farbiarnia Pończoszarnia
Głancownia przędzy
Wyrób sznurowadeł

Dr. A. Angerstein

Fabryka chemiczna „Swelan“

Łódź, Pańska 125.

- A. Preparaty garbarskie.
- B. Preparaty krochmalniane, dekstryna.
- C. Oleje i smary.

F. KEPPLER

ZAKŁAD KRAWIECKI

ŁÓDŹ

UL. SIENKIEWICZA № 71.

Emil Eisert i S-ka

Fabryka tasiem, koronek i wstążek gumowych

W ŁODZI, UL. DŁUGA 47 i W ZDUŃSKIEJ WOLI.

**PAROWA KREPOWEJ BIBUŁKI
FABRYKA**

**Wydawnictwo Kart Artystycznych
i Skład Materiałów Piśmiennych**

**A. D. PACANOWSKIEGO — W ŁODZI —
Piotrkowska 7.**

JULJAN SZENWIC

W ŁODZI, PIOTRKOWSKA 223

POLECA: Oleje, smary i tłuszcze techniczne dla fabryk i dróg żelaznych,
jako to: Oleje cylindrowe, turbinowe, łożyskowe, motorowe, automo-
bilowe, dynamomaszynowe i t. d.

Smar „Towotta“, smar do lin, smar do osi, smar do kopyt końskich, oraz
wszelkie oleje roślinne i tłuszcze zwierzęce.

Fabryka Wyrobów Wełnianych

KAROL EISERT

ŁÓDŹ.

Firma egzystuje od 1864 roku.

ANDRZEJ ANTCZAKOWSKI

ŁÓDŹ, PIOTRKOWSKA 73.

Krawiec nowoczesny damski i męski.

**Nagrodzony najwyższymi dyplomami Akademji I. P. Thorton'sa
w Londynie i F. Roussela w Paryżu.**

**Zamówienia wykonywa z własnych i powierzonych materiałów.
Ostatnie nowości materiałów angielskich i Krajowych.**

Łódzka Fabryka
Jedwabnego Pluszu

W. Góralski

Łódź, Średnia 38

Własna mechaniczna Tkalnia, Farbiarnia
□ □ □ □ □ □ i Wykończalnia □ □ □ □ □ □

F. EISENBRAUN, ŁÓDŹ

Fabryka wyrobów bawełnianych

⌘ PRZĘDZALNIA i TKALNIA ⌘

A. i R. Emde

Łódź, Zielona 18

Farbiarnia mechaniczna luźnej
wełny, bawełny, odpadków
i szmat, pranie wełny i blich-
— — wanie bawełny — —

S. DOMAŃSKI

BIURO INSTALACYJNO-TECHNICZNE

Piotrkowska 17 ŁÓDŹ Zachodnia 52

Ogrzewania centralne domów
mieszkalnych i fabryk, kana-
lizacje, wodociągi, filtry biolo-
— — giczne. — —

Projekty i kosztorysy na żądanie.

O. FIEDLER

Fabryka pasów parczanych
i szpagatu papierowego
PABJANICE.

S. FRENKEL

— ŁÓDŹ —
Zachodnia 70

Fabryka wyrobów trykotowych.

SKŁAD DAMSKICH MODNYCH
TOWARÓW ORAZ GALANTERJI

Józefa STORCH

— Piotrkowska 42 w ŁÓDZI. —

Pierwszy w Łodzi spółkowy zakład współdzielczy

Ciesielsko-Stolarski

Łódź, Konstanyńska 98

Wykonywa wszelkie roboty wchodzące w zakres stolarstwa, ciesielstwa, stelmarsstwa, bednarstwa, remonty domów i roboty budowlane. Wykończenie staranne i na czas
Ceny bardzo przystępne.

DOM HANDLOWY

A. J. TYBER

WARSZAWA ŁÓDŹ
Miodowa № 15. Piotrkowska 49.

Skład papieru, tektury i materiałów piśmiennych. Fabryka kajetów szkolnych. Papier munsztukowy i bibułka w arkuszach do fabrykacji papierosów. Piótno angielskie dla introligatorów. Wszelkie kolorowe papiery dla drukarni i fabryk pudełek.

BIURO TECHNICZNE

Jan Szopiński i S-ka

Łódź, Piotrkowska 85

poleca kolejki wążkotorowe dla celów przemysłowych, lokomobile, maszyny parowe, motory, maszyny, artykuły techniczne, pompy parowe, dźwigi, materiały budowlane.

TOWARZYSTWO TELEFONÓW PRYWATNYCH

H. DYLION i S-ka

TELEFONU № 2994 ———— ŁÓDŹ ———— PIOTRKOWSKA 123

Wykonywa wszelkie instalacje w zakresie słabych prądów wchodzące, specjalnie zaś telefoniczne.

PIERWSZORZĘDNY MAGAZYN JUBILERSKI

D. PESZES

ŁÓDŹ, ul. Piotrkowska Nr. 69

vis-à-vis Grand-Hotelu

POLECA: Wielki wybór drogocennych kamieni oraz wyrobów złotych i srebrnych. Przy magazynie istnieje pracownia do przyjmowania wszelkiego rodzaju reperacji w zakresie jubilerstwa wchodzących.

Skład naczyń kuchennych
i przyborów domowych

E. ADAMSKI

dawniej E. ADAM

ŁÓDŹ, Piotrkowska 84

Przyjmuje
do reperacji wyżymaczki, maszynki
do mięsa i Kuchenki „Primus”.

RESTAURACJA MYŚLIWSKA

„HUBERTUS”

Łódź, Piotrkowska 116

znana ze swej dobroci!

Otwarta do 12 w nocy

Właściciel

Piotr Feder

I. G. van de Weg

——— ŁÓDŹ ———

ul. Piotrkowska Nr. 96

⌘ Kwiaciarnia ⌘

Co tydzień zmiana programu!

KINO

„OPTIQUE-PARISIEN”

Łódź, Piotrkowska 15

Pierwszorządne Biuro Nauczycielskie

ADAMOWICZOWEJ

——— Łódź, Piotrkowska 91 ———

Poleca: Nauczycielki, nauczycieli z różnym stopniem wykształcenia; niemiecki, francuski, angielski, freblanki, bony z życiem, buchalterki, kasjerki, pielęgniarki, gospodynie.
Świadczenia chlubne.

JAN CHMIEL, ZEGARMISTRZ

Łódź, Nawrot Nr. 4

Nowootworzony sklep jubilersko-
zegarmistrzowski

Specjalnie polecam się w reperacjach zegarów i zegarków, wszelkiego rodzaju antyków, wieżowych, grających, automobilowych, elektrycznych etc.

R. SEIDENGART, ŁÓDŹ

ULICA PIOTRKOWSKA № 44

Kosmetyka. Artykuły chemiczne i technochemiczne. Wody mineralne naturalne.

GLÓWNA SPRZEDAŻ:

Owsianych produktów odżywczych fabryki Adama Branickiego w Sosnowcu.
Preparatu „Kaps“ — do tępienia szczerów i myszy.
Preparatu „Mortin“ — do tępienia owadów i robactwa.

TANIA SPRZEDAŻ RESZTEK
i białych towarów

M. BRYL, ŁÓDŹ

ulica Piotrkowska № 56.

SKŁAD KOMISOWY

JULJUSZ GAWARTIN

ŁÓDŹ, CEGIELNIANA 25.

RESTAURACJA

Stanisława Galusińskiego

ŁÓDŹ, PIOTRKOWSKA 108

Wydaje śniadania, obiady i kolacje.

Fryde i Cohn

Łódź, Cegielniana 31

Skład przędzy czesankowej,
szewiotowej i bawełnianej.

SKŁAD

towarów jedwabnych

M. FÖRSTER

== ŁÓDŹ ==

Piotrkowska 43.

PIERWSZORZĘDNY

Zakład Krawiecki

BOLESŁAW MIZERA

== ŁÓDŹ ==

Sienkiewicza 71.

HURTOWY SKŁAD PAPIERU
oraz różnych tektur i szpagatów

I. SZAPIRO, ŁÓDŹ

ULICA CEGIELNIANA № 39.

Zakład kotlarsko-miedziany i wyrobów metalowych oraz mechanicznych

M. PACHNOWSKI

— ŁÓDŹ, Przejazd 54 —

Wyrabia jako specjalność: bębny do suszarek, kotły centrifugalne, kotły podwójne dla drukarni i farbiarni, cylindry do dekatyzowania i parniki różnej konstrukcji, komunikacje rurowe, miedziane i żelazne na wysokie ciśnienie. Spawania autogenicznie żelaza kutego i lanego.

FABRYKA POŃCZOCH i TRYKOTAŻY



H. PETZOLD

— ŁÓDŹ, Główna 8. —

BIURO ELEKTROTECHNICZNE

INŻ. EDWARDA

BOLKOWSKIEGO

— ŁÓDŹ —

DZIELNA 34

Wykonywa przyłączenia do sieci przewodników miejskich.

BIURO TECHNICZNE

„**DYNAMO**”

— ŁÓDŹ, PIOTRKOWSKA 85 —

wykonywa wszelkie instalacje elektrotechniczne

SKŁAD MOTORÓW

i dynamomaszyn oraz wszelkich materj. instalacyjnych.

Warsztaty elektrotechniczne i biuro instalacyjne

A. Meister i S-ka

Łódź, Piotrkowska Nr. 158

Skład wszelkich artykułów elektrotechnicznych.

Sprzedaż hurtowa i detaliczna.

Wykonywanie instalacji światła i siły elektrycznej, instalowania prądów słabych, jak dzwonek, telefonów i piorunochronów.

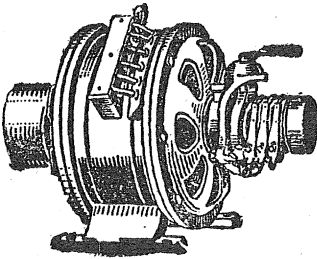

Warsztat reperacyjny

dynamo-maszyn, motorów i transformatorów wszelkich systemów.

Budowa kolektorów, ankrów jak również wszelkich części do maszyn elektrycznych.

Farbiarnia i wykończalnia

Dawid Góralski

Łódź, Średnia 38.

T. B. Karmazyn

Lekarz-dentysta

Piotrkowska 54

Łódź

Piotrkowska 54

**Pracownia ubiorów męskich
Abramowicz i Hirszbaum**

Łódź, ulica Dzielna Nr. 4

Przyjmuje różne obstalunki według najnowszych fasonów,
a także futrzane roboty wykonywa solidnie i punktualnie.
Przyjmuje obstalunki z własnych i powierzonych
materiałów.

F. WAGNER

Łódź, ul. Główna Nr. 33

Fabryka maszyn i narzędzi
rzeźniczych. Kompletne urzą-
dzenia sklepów i warsztatów
rzeźniczych.

NOWO OTWORZONY
SKLEP GALANTERYJNY
„OSZCZĘDNOŚĆ”

UL. PIOTRKOWSKA № 13

Poleca duży wybór galanterji,
bielizny oraz przybory wojskowe
po cenach możliwie przystępnych

**Pierwsza Szkoła Rękodzielnicza dla Kobiet
A. KROWICKIEJ i L. JASIŃSKIEJ**

dawniej ul. Karola № 16

przeniesioną została na ul. **Zarzewską Nr. 19, 1-sze piętro**

Z najobszerniejszym programem wszystkich robót kobiecych i rzemiosł. Nagrodzona wielkim
złotym medalem. Szkoła wydaje świadectwa ze stopniem nauczycielki robót ręcznych.
Szkoła egzystuje od roku 1911. Zapisy codziennie od 3—6.

Kowalski i Teske, Łódź

Przedzalnia wigonji i wełny

Grabowa 9

Grabowa 9

DOM HANDLOWY

Rudolf Ziegler

Egzystuje od 1868 roku

WARSZAWA

ŁÓDŹ

Piekarnia
Franciszka Michla
Łódź, ul. Nawrot 3.

Pracownia
ubiorów damskich i męskich
Leopold Gebauer
Łódź, Wólczańska 85.

Fabryka mydła,
proszku mydlanego,
mydła toaletowego
i wyrobów chemicznych
Abram Salz
Łódź, Benedykta 10.

JULJUSZ PRUSZYŃOWSKI
Łódź, ul. Benedykta 2
FABRYKA
WYROBÓW WEŁNIANYCH.

Pierwszorzędny
HOTEL SAVOY
Łódź, ul. Krótka 6
160 pokoi.
KOMFORT!
NAJNOWSZE URZĄDZENIA.

Fabryka waty hygroskopijnej
„ASTRA”
Zgierz, ul. Gen. Dąbrowskiego 29
Poleca
watę hygroskopijną i krawiecką
w różnych gatunkach.

J. TOBOLSKI i S^{KA}
Łódź, Nowo-Cegielniana 66.
MECHANICZNA SZARPARNIA
i SKRĘCALNIA.

Egz. od r. 1880
Bechtold i Seiler
Farbiarnia przędzy, wełny i bawełny
Łódź, ul. 6 Sierpnia
(Benedykta 65).

Zakład ślusarsko-mechaniczny
M. MATUSIAK
Łódź, ul. Leśna 32
Przyjmuje wszelkie roboty w zakresie ślusarstwa wchodzące po cenach przystępnych.

Tkalnica, Apretura i Farbiarnia
B-cia SYRKIS
ZGIERZ
ul. Gen. Dąbrowskiego 98.

APRETURA i FARBIARNIA LUD. KEISERBRECHT

Firma egzystuje od roku 1887

ŁÓDŹ, ULICA ZGIERSKA № 69/71.

HANDEL KOMISOWY
artykułów kolonialnych i chemicznych

A. SZTERNFELD, ŁÓDŹ

Cegielniana № 12.

KWIACIARNIA

„**MARYSIN**”

Łódź, Piotrkowska 76

POLECA PO CENACH PRZYSTĘPNYCH:
Kwiaty cięte, w doniczkach, palmy, wianki
i wieńce. Dekoracja mieszkań i sklepów.

H, GOLDLUST

ŁÓDŹ, CEGIELNIANA 6.

Znana pracownia okryć damskich,
futer i kostjumów dla konnej jazdy.

ZAKŁAD FRYZJERSKI
Salony Damski i Męski
Manicure

M. Staroński, Łódź

Piotrkowska 47. :: Tel. 23-02.

DOM TRANSPORTOWO-EKSPEDYCYJNY

S. JELIN i J. RUDOMIN

Łódź, Piotrkowska 62. :: Telefonu № 207

..... Oddział w Warszawie.

AGENTURA

:: **Ruskiego Towarzystwa Żeglugi Parowej i Handlu.** ::

FIRMA EGZYSTUJE OD ROKU 1883.

K. KLEIDT · ŁÓDŹ

ULICA ROZWADOWSKA № 4, dom własny

Pierwszorzędny zakład krawiecki

wykonywa jako specjalność wszelkie uniformy wojskowe i urzędowe,
jak również i cywilne z własnego i powierzonego materiału.

Uwaga: Przyjęcia zamówień na większe dostawy.

FABRYCZNY SKŁAD I WARSZTATY REPERACYJNE
— WARSZAWSKICH FABRYKANTÓW WAG —

„GEHA”

ŁÓDŹ, ul. KRÓTKA Nr. 5

vis-à-vis Hotelu „Savoy”

Posiada na składzie wagi, ciężarki i miary wszelkiego rodzaju z państwowym stemplem. Przyjmuje do reperacji i ostemplowania wagi wozowe, dziesiętne i stołowe, oraz wszelkie przedmioty wchodzące w zakres przyrządzeń mierniczych.

SKŁAD FARB i PRODUKTÓW
CHEMICZNYCH

L. H. BENGER

ul. DREWNOWSKA 5, dom własny.

CUKIERNIA

J. GANC

w Łodzi, Piotrkowska 60

SKŁAD SUKNA, KORTÓW
i TOWARÓW MANUFAKTURNYCH

B. I. MARUKU

ŁÓDŹ, NOWOMIEJSKA 8.

SKŁAD ŻELAZA i TOWARÓW
GALANTERYJNYCH TEŻE BRANŻY

Józef Kleiner

ŁÓDŹ, NOWOMIEJSKA № 12.

HENRYK MACHER

Łódź, Piotrkowska 118

ZAKŁAD KOTLARSKO-MIEDZIANY WYROBÓW
© METALOWYCH ORAZ MECHANICZNYCH ©

Wyrabia jako specjalność: Bębny do suszarek, centryfugi, kotły podwójne dla drukarni i farbiarni, cylindry do dekatyzowania, destylatory, hydranty, komunikacje rurowe, miedziane i żelazne, zbiorniki do wody, spirytusu, kwasów i t. p. Stale na składzie: armatury, blachy wszelkiego rodzaju, rury pat. miedziane.

FABRYKA POŃCZOCH
MĘSKICH, DAMSKICH
i DZIECIENNYCH

Tobiasz Noskowicz

Łódź, Piotrkowska 79
i Aleje Kościuszki 22.

Jakób Paperno

Łódź

ul. Piotrkowska 51

Sprzedaż towarów jedwabnych, manufaktury oraz gotowych ubiorów.

Nagrodzony na Wystawie Hygienicznej
w Łodzi Medalem Złotym

E. SZYKIER

w Łodzi, ul. Nowomiejska 13,
(róg Północnej)

SKŁAD GŁÓWNY odstających win z własnych winnic na Węgrzech oraz wódek, likierów i koniaków.

ELEKTRYCZNA FABRYKA HYGIENICZNYCH BILZ ARABJA
„SKAŁA”
 właściciele:
 L. PIETRANEK i A. PIWOWARSKI
 — ŁÓDŹ, Al. Tad. Kościuszki № 41. —

I. LIKIERMAN
 Łódź, Piotrkowska 101
 Fabryka wyrobów jedwabnych
 półjedwabnych oraz chustek.

„HANSA”
 Tow. Akc. dla ruchu towarowego
 Transporty międzynarodowe koleją
 i statkami, cłenie, składy, asekuracje,
 finansowanie ładunków, będących
 — w drodze lub na składzie —
CENTRALA we WROCŁAWIU.
 Filje własne: Królewiec, Szczecin,
 Skalmierzyce, Berlin, Brema, Coselhafen,
 (Górny Śląsk) Gdańsk, Lipsk, Lubeka,
 — — — — — Maltsh n/Odra, Ryga. — — — — —
 ŁÓDŹ, Montuszkki 3. ☐ WARSZAWA, Sienna 8.

F. FUTERMAN
 ŁÓDŹ, Piotrkowska 28
 GŁÓWNY SKŁAD
 dywanów, firanek, portier, kap pluszo-
 wych i obić meblowych, linoleum,
 cerat i rolet jak również wszelkich
 — — — — — przyborów tapicerskich. — — — — —
 SPRZEDAŻ HURTOWA I DETALICZNA.

— **KRAWIEC** —
 wojskowy i cywilny
Sz. PLATT
 Dzielna 9
 Przyjmuje wszelkie obstalunki
 z własnych i powierz. materiałów.

J. EISMAN
 ŁÓDŹ, Nawrot 1a
 Zegarmistrz i Jubiler
 były pracownik firm:
 KLETZEL, SZINDLAUER, BARTUSZEK,
 — — — — — WOJTCZAK i NAGEL
 Wykonują wszelkie roboty punktualnie
 i akuratnie.

Skład win, likierów i wódek
 krajowych i zagranicznych
A. P. Czkwianow
 ŁÓDŹ, Piotrkowska 69
 Poleca własne pakowanie herbaty
 — i różnych delikatesów. —
 Firma egzystuje od roku 1892.

PIERWSZORZĘDNE
BIURO NAUCZYCIELSKIE
 — z działami: —
 ROLNYMI I HANDLOWYM
FELIKSY SEKOWSKIEJ
 ŁÓDŹ, Przejazd 14.

SKŁAD SZYB I PORCELANY
S. LEWIN
 — — — — — ŁÓDŹ — — — — —
 Piotrkowska 83 i Zakątna 13.

Apretura Towarów Bawełnianych

Z. ZARĄB

ul. Juljusza 9.

Fabryka wełnianych
i bawełnianych towarów

BIDERMAN i PILCER

SIENKIEWICZA 61.

I. L. MARGULIES

Łódź, ul. Południowa 4

Fabryczny skład wszelkich gatunków bibułki,
papierów kolorowych, tektur i różnych papierów.

Obuwie, spodnie, białą papierową
kupuje się najlepiej u

PETERSILGE i SZMOLKE

Piotrkowska 93.

F. SZYLLER

ŁÓDŹ =
Długa 66

FABRYKA FARTUCHÓW i TRYKOTAŻY

Mechaniczna Skręcalnia
i Tkalnia

JAKÓB KON

ŁÓDŹ

Benedykta 17.

WINCENTY GLEICHGEWICHT

MIĘDZYNARODOWY DOM EKSPEDYCYJNY

Centrala:

WARSZAWA, ul. Senatorska 22

Łódź, Piotrkowska 36

EKSPEDYCJA — CLENIE — BIURO
TARYFOWE — ASEKURACJA

Oddziały własne:

Wiedeń — Rudolfplatz 4, Ilowo — Mława,
Skalmierzyce — Kalisz, Toruń — Aleksandrowo,
Katowice — Sosnowice, Szczakowa — Granica,
Pr.-Herby — Częstochowa, Lublin,
Gołuby — Rożyszcze (Ukraina).

*Pracownia okryć damskich
a także wyrobów futrzanych*

CH. H. APPEL

Łódź, ul. Cegielniana 50

(w podwórzu na parterze prawa oficyna, I-sze wejście)

*Obstalunki wykonywa po najnowszych fasonach
po niskich cenach*

UWAGA: Praktykowałem 5 lat w firmie Bekera.

Bracia Zajbert

Fabryka wyrobów wełnianych i bawełnianych

Łódź, Fabryka: Suwalska № 6

„ Kantor: Piotrkowska № 175

„ „ Piotrkowska № 19.

JAKÓB FELIX, Łódź

Piotrkowska № 20 Telefonu № 818

FABRYKA LUSTER

Główny skład szyb okiennych, lustrzanych i wystawowych.

J. Jakubowicz i S-ka

ŁÓDŹ

Fabryka: Średnia 116

Kantor: Skwerowa 1

Fabryka terpentyny, smarów chemicznych oraz destylarnia ropy naftowej. Hurtowa i detaliczna sprzedaż materiałów pędnych.

CENTRALA w ŁODZI.

Filje: w Sieradzu, Zduńskiej Woli i w Kaliszu.

ZJEDNOCZENIE

Łódzkich

Kupców-Manufakturzystów

Spółka z ogranicz. odpowiedzialnością.

Łódź, Piotrkowska Nr. 26

Henoch Warszawski

ŁÓDŹ

ULICA PIOTRKOWSKA 107

Skład wszelkich metali, belek i artykułów żelaznych.

Zakup starych metali.

GUSTAW SCHREER

PRZĘDZALNIA WIGONJI

ŁÓDŹ, UL. DZIELNA 42 i SKWEROWA 9/11.

**Mechaniczna Fabryka mebli
i dekoracja wewnętrzna**

M. BESSER

Łódź, Dzielna 14.

**Apretura i farbiarnia
Edward Walfisz**

Zakątna 56/58.

**SKŁAD SKÓR
M. FELDMAN**

**Łódź, Nowomiejska 5
(w podwórzu na prawo)**

**Dom Ekspedycyjny
SZAJEWICZ I HERTZ**

**Łódź, Nowomiejska 5
(dawniej P. Cwilling).**

**SKŁAD SKÓR
ZYNDEL FEIN**

Łódź, Nowomiejska 5, I piętro.

**Skład wełnianych i różnych manu-
fakturowych towarów łokciowych
po cenach fabrycznych**

**DANIEL BERKOWICZ
Łódź, Nowomiejska nr. 1.**

Ernest Szmeller

Łódź, Kilińskiego № 170

**Farbiarnia przędzy w motkach i szpulkach („Kreuz u. Kops-
spulen“), luźnej bawełny, wełny w osnowach. Blicharnia
i zakład merceryzowania.**

Po ukończeniu Wyższej Szkoły Krawieckiej w Warszawie otworzyłem

w Łodzi przy ul. Nawrot 24

Zakład Krawiecki

Wykonuję wszelkie obstalunki solidnie po cenach możliwie przystępnych. — Były współpracownik firmy **I. POLAŃCZYK**

Wincenty Kłęb.

Nagrodzony wielkim medalem na Wystawie Rzemieślniczej 1912 roku

PIOTR KULISZ

ŁÓDŹ, Kilińskiego 191, róg Senatorskiej.

SKŁAD MATERIAŁÓW, Nowo-Senatorska 4.

Firma egz. od 1892 r.

Fabryka Wyrobów Cementowych, rur wszystkich rozmiarów, płyt i krawężników do mostów i trotuarów, oraz dachówek.

SPECJALNOŚĆ: Układanie trotuarów betonowych i kanalizacji.

Przedsiębiorstwo Brukarsko-Granitowe oraz sprowadzanie GRANITU ze wszystkich miejscowości.

Ceny przystępne. — Wykonanie solidne.

Fabryka Mechaniczna
Wyrobów Bawełnianych

A. J. Wojdysławski i S-ka

w ŁODZI

ul. Południowa 50.

TOWARZYSTWO AKCYJNE Bawełnianej i Gumowej Manufaktury FERDYNANDA GELDNERA

w Łodzi, ul. Południowa 52.

Wyrabia szelki, podwiązki i gумы do kamaszy.

EDWARD WEISS

Łódź, Wólczańska 265

Przedziałnia i Szarparnia.

Pierwszorzędne biuro rekomendacji nauczycielek i bon, oraz inteligencji różnych kwalifikacji

S. LUDWIŃSKA

ŁÓDŹ, PIOTRKOWSKA 109.

J. ZUNDEL — ŁÓDŹ — Główna 37

MAGAZYN OBUWIA DAMSKIEGO,
MĘSKIEGO I DZIECINNEGO.

Wszystkie obstalunki i reperacje wykonywa się starannie.

A. ROGOZIŃSKI

Łódź, Piotrkowska 56.

Pracownia ubiorów męskich.

CUKIERNIA
F. GRYCENDLER

Łódź, Piotrkowska № 62.

Filja: Cegielniana № 35.

Pracownia pończoch i trykotaży
E. SÜSSMAN

Łódź, Piotrkowska № 95

Poleca wszelkie trykotaże i pończochy
po cenach umiarkowanych.

Skład cukierków i czekolady
A. RAK, ŁÓDŹ

ulica Nowomiejska № 14.

GALANTERJA I ZABAWKI DZIECIĘCIE
J. PFEFFERMAN, ŁÓDŹ

Ogrodowa 3, w podwórzu.

Mechaniczna fabryka
szpułek papierowych
WIKTOR M. KÜNSTLER

— ŁÓDŹ —

ulica Cymmera № 14

Kantor: Dzielna 30. :: Telefon 11-69.

FABRYKA MYDŁA
H. FUKS

Drewnowska № 42.

SAMUEL HERMAN

FABRYKA POŃCZOCH

ulica Zielona № 29.

M. CH. ROSENBERG

Ogrodowa № 5

Skład żelaza i wyrobów żelaznych.

K. MILGROM

SKŁAD SUKNA I KÓRTÓW

ulica Ogrodowa № 1.

Przędzalnia i Tkalnia Mechaniczna

W. STOLAROW

w DĄBROWIE (pod Łodzią)

Telefon Nr. 434.

Dom Ekspedycyjno-
Komisowo - Przewozowy

B-cia Sytner, Skowron i Kapłan

Centrala:

KALISZ, ul. Babina Nr. 33.

ODDZIAŁY:

WARSZAWA

ŁÓDŹ

Ś-to Jerska № 36

Nowomiejska № 21.

Telefon № 238-52.

Fabryka mechaniczna
wyrobów bawełnianych

G. MAZO

ŁÓDŹ

ul. Juliusza Nr. 19.

Towarzystwo Akcyjne
Wyrobów Wełnianych

„M. A. WIENER“

w ŁODZI

Kantor: ul. Moniuszki № 1.

Fabryka: ul. Cegielniana № 96.

Poleca się

**HOTEL POLSKI
i RESTAURACJA**

ŁÓDŹ, Piotrkowska 3

W. RAKOWSKI.

SKŁAD OBUWIA

Męskiego, Damskiego i Dziecinnego

JAKÓB SOCHACZEWSKI

ŁÓDŹ, ul. Nowomiejska Nr. 13.

Sprzedaż Skór

WEINTRAUB i KLEIN

ŁÓDŹ, Nowomiejska № 15.

Magazyn Ubiorów Męskich

M. PITEL

ŁÓDŹ, ul. Nowomiejska № 5.

Magazyn Ubiorów Męskich i Dziecinnych

SZ. CHIMOWICZ

ŁÓDŹ, ul. Nowomiejska № 7.

Tow. Akc.

Zgierskiej Manufaktury Bawełnianej
w Zgierzu.

FABRYKA w ZGIERZU.
SKŁAD w ŁODZI, Piotrkowska 177.

Wyrabia przędzę bawełnianą
pojedynczą i kręconą.

Zygmunt Burchart

Fabryka Maszyn

Łódź, ul. Sienkiewicza 105

Specjalność: Budowa gazowni motoro-
wych do gazu ssanego podług najnow-
szej techniki. Przeróbka motorów z nafty
na ropę i ssany gaz, wiercenie cylindrów
motorowych i parowych, maszyn oraz
dorabianie wszelkich części zużytych.

S. Bartczak i W. Kusak

Przedsiębiorstwo budowy
studzien artezyjskich
i warsztaty mechaniczne

Łódź, ul. Nawrot № 37

==== Telefonu № 12-51. ====

K. Walczak

Łódź, Wólczańska 251, tel. 1062

Farbiarnia, Apretura wyrobów
bawełnianych, wełnianych i pół-
wełnianych. =====

„ĆMIELÓW”

Fabryczny Skład
Szkła i Porcelany

w Łodzi, ul. Piotrkowska 31

Specjalność: Serwisy stołowe.

Tkalnia mechaniczna
i skręcalnia

ZYGMUNT JURAKOWSKI

———— ŁÓDŹ ————

ulica Średnia № 40.

A. GELADE

Krótką 5

Fabryka wyrobów wełnianych.

G. Dutkiewicz i S^{ka}

Pusta 7

Mechaniczna skręcalnia.

EDWARD WERMIŃSKI

dawn. BRACIA WERMIŃSCY

Łódź, ul. Piotrkowska 114.

Fabryka luster,
szyb lustrzanych i wystawowych.

J. STÜLDT

ul. Drewnowska

Farbiarnia i wykończalnia.

Specjalista wszelkich robót futrzanych dla panów i pań.
Przyjmuje futra do farbowania.
Obstalunki wykonywa akuratnie. Kupuje futra.

A. Fiszlewicz, Łódź

Dzielna Nr. 10, front, I-sze piętro.

PRACOWNIA UBIORÓW WOJSKOWYCH

J. BOCZKO

Łódź, Piotrkowska Nr. 45.

ZWIĄZEK

ŻYD. HUPCÓW TOWARÓW KOLONJALNYCH
WŁAŚCICIELI SKLEPÓW DROBNYCH
oraz hurtownia

Łódź, ul. Zawadzka Nr. 66.

Skład towarów manufakturowych

Gabryel Machel

Łódź, ul. Nowomiejska 12.

Sprzedaż detaliczna sukna i korytów

J. WEKSLER

Łódź, Piotrkowska 58.

Fabryka mebli

S. Salomonowicz i S-ka

Łódź, Dzielna Nr. 13.

Wielki wybór na składzie. Ceny przystępne.

Wykończenie solidne.

Salon Kwiatów
wł. **L. Michlewska i J. Stillerówna**
Łódź, ulica Piotrkowska Nr. 4

Poleca: Wielki wybór ciętych kwiatów i roślin doniczkowych.
Przyjmuje zamówienia na wieńce, bukiety i różne dekoracje.



MECHANICZNA FABRYKA POŃCZOCH
K. Lipman i S. Taśma
Łódź, ul. Cegielniana Nr. 68.

Ważne dla przyjezdnych!

Smaczne śniadania, obiady
i kolacje wydaje
Kawiarnia i restauracja
W. Rydza
Łódź, Benedykta 1.

**Fabryka chustek i towarów
włóknistych**

A. SZPILKA

Łódź, Cegielniana 27 Warszawa, Gęsia 6
Telefonu Nr. 278. Telefonu Nr. 27-385.

Dom agenturowo-komisowy
w branży włóknistej i technicznej

A. Szereszewski i D. Gliksman

Łódź, ul. Andrzeja Nr. 11.

Kaucjonowane
PIERWSZORZĘDNE ŁÓDZKIE BIURO HANDLOWO-POŚREDNICZE
ALEKSANDRA TASZYCKIEGO

ŁÓDŹ, ULICA PIOTRKOWSKA № 90

Biuro pośredniczy w kupnie, sprzedaży ruchomości i nieruchomości miejskich, wiejskich, fabrycznych, w dzierżawach, lokacie kapitałów, w wynajmie lokali etc.
Wykonywa poufne wywiady w sprawach majątkowych i matrymonjalnych, z zachowaniem absolutnej dyskrecji. **Informuje** gdzie najkorzystniej sprzedać lub kupić wszelkiego rodzaju wytwory przemysłu i ziemne. **Rekomenduje** pracowników wszystkich branż zawodowych i folwarcznych. **Biuro daje gwarancje** sumiennego wykonania zleceń swej klienteli. **Uwaga.** Firmy miejscowe i zamiejscowe proszone są o przysłanie katalogów ew. zarejestrowanie się w biurze.

Hurtowy skład przetworów
chemicznych i Kosmetyki oraz

Perfumerja pod „Labędziem“



Parfumerie „Le Cygne“



JAKÓB BRYKMAN

Łódź, ul. Zachodnia Nr. 41.

KLEMENS OELSNER

Łódź, ul. Długa Nr. 48

PRZEDSTAWICIELSTWO
barwników anilinowych, jako też surowców
i maszyn dla przemysłu włókienniczego.

Fred Greenwood

Fabryka maszyn i odlewnia

Sienkiewicza 78.

Biuro nauczycielek i bon
oraz kantor służby

N. Fiszer, Łódź

Rozwadowska № 1.

Skład materiałów aptecznych
farb i perfumerji

H. Winawer, Łódź

Zgierska № 1.

Cukiernia

A. Małybowski

w Łodzi, ul. Piotrkowska 225

Poleca wszelkie wyroby w zakres
cukiernictwa wchodzące.

MAGASIN

DE ROBES POUR DAMES

OLGA WIGRO

ŁÓDŹ, PRZEJAZD 20

SKŁADY NASION
L. JASIŃSKIEGO

w ŁĘCZYCY

w Łodzi, ul. Św. Andrzeja № 10

Prowadzone od 1870 roku

Polecają nasiona rolne,
warzywne i kwiatowe,
oraz narzędzia (ogrodnicze).

Cenniki bezpłatnie.

**ZAKŁAD ŚLUSARSKO-MECHANICZNY
F. SZCZECIŃSKI**

ŁÓDŹ, ul. Kilińskiego 119

Budowa maszyn i pędni. — Reperacje maszyn
przedzalnicych i t. p. — Spawanie metali za
pomocą tlenu-acetylenu.

SKŁAD SZKŁA OKIENNEGO

A. BINKE

Ł ó d ź, Piotrkowska 33.

MAGAZYN

galanteryjnych, konfekcyjnych męskich
i damskich towarów

Leon Gindzberg

Ł ó d ź, Nowomiejska № 14.

KWIACIARNIA

„STANISŁAWA”

Ł ó d ź, Piotrkowska 36

Poleca wielki wybór kwiatów ciętych i donicz-
kowych, dekoracje stołowe i pogrzebowe.

TOWARZYSTWO AKCYJNE
PRZEMYSŁU BAWĘLIANEGO
JAKÓB KESTENBERG

== Ł ó d ź, Nowo-Targowa 26. ==

Inż. KONTOROWICZ i S-ka

Koncesjonowane przez Elektrownię Łódzką

Biuro techniczne „KONTAKT”

ŁÓDŹ, Piotrkowska 88, telefon 4-29

Instalacje oświetlenia i siły elektrycznej.

Budowa własnych elektrowni. Reperacje dynamoszyn
i motorów elektrycznych.

Hurtowy skład papieru i tektur

M. BEROWICZ

Ł Ó D Ź

Cegielniana 38.

F. DREITZER-FIN

DENTYSTA

Ł Ó D Ź

Piotrkowska 24.

Bracia Gessner

Łódź, Wólczańska 109

MECHANICZNA FABRYKA LIN TRANSMISYJNYCH I WYROBÓW POWROZNICZYCH.

SPECJALNOŚĆ:

SPECJALNOŚĆ:

LINY transmisyjne bawełniane, konopne i manilowe.

LINY bawełniane dla selfaktorów.

SZNURKI bawełniane plecione dla wrzecion.

Egzystuje od roku 1892.

Specjalność:

Specjalność:

Przybory podróżne, sakwojaże,
nesesery, torebki, portmonetki,
papierośnice skórzane i t. p.

FABRYKA

Wyrobow Galanteryjno - Skórzanych

R. Grabowiecki

Łódź, Piotrkowska 59.

Filja: Dzielna 2. ☐ Telefon 17-40.

RESTAURACJA II-go RZĘDU

Marji Kobyłeckiej

Łódź, ul. Sienkiewicza 22

Polęca: śniadania, obiady
i kolacje à la Carte.

Piwo Pilzeńskie, Anstadta z beczki,
krajowe i zagraniczne.

Trunki pierwszorzędných firm.

BIURO TECHNICZNO-HANDLOWE

ze składami materiałów budowlanych i opałowych

M. POZNAŃSKI

Łódź, ul. Kilińskiego 86.

Cement, gips, wapno, kamienie granitowe i do szlifowania, marmury,
smoła, papa dachowa, gwoździe, żelazo, wyroby żelazne i powroźnicze,
cegła ogniotrwała i maczka szamatowa, flisy piekarskie, farby i szlamkreda.

Warszawskie Towarzystwo Fabryk

WYROBÓW

METALOWYCH

i EMALJOWANYCH „

WULKAN”

Skład Fabryczny w Łodzi, ul. Piotrkowska 39.

Elektryczna Fabryka Hygienicznych Gilz
z francuskiej bibułki

RENOMA
H. LENGA i T. TENENBAUM



Marka ochronna.

Lódź, Wólczańska 43

MAGAZYN OBUWIA WYKWINTNEGO

Abc. JAKUBOWICZA

- W ŁODZI -
Piotrkowska 37

NAJNOWSZE FASONY. SOLIDNA
ROBOTA. PUNKTUALNE WYKO-
NANIE OBSTALUNKÓW.

BAWEŁNIANA
MANUFAKTURA

B. SPREIREGEN

ŁÓDŹ

Fabryka: ul. Zakątna 34.

WYROBY WEŁNIANE

Apretura, Tkalnia i Farbiarnia

M. L. BRODACZ, ZGIERZ

dawniej
B. Bredszneider i Brodacz.

Abc. Ch. MALINIAK

dawniej L. Adler i S-ka

Fabryczny skład
dykt. fornierowych deseczek
i ramek do nawijania towarów
oraz mechaniczna fabryka skrzynek

Łódź, ul. Długa 39.

Skład sukna i kortów

F. TRUBOWICZ

ŁÓDŹ
Ogrodowa 3.

Restauracja II rzędu
pod „ZŁOTYM ROGIEM“

ŁÓDŹ, ul. Konstancyńska № 11

— właściciel —
MIKOŁAJ PAŃSZCZYK

DOM HANDLOWY

J. JÜNGSTER

KRÓTKA 12.

— Strojiciel fortepjanów —
długoletni pracownik fabryki
„Arnold Fibiger, Kalisz“

S. GRODZKI

Łódź, ul. Rozwadowska № 6 m. 4.

MALINIAK i S-ka

Łódź, ul. Zakątna 34

PRZEMYSŁ BAWELNIANY.

Skład papieru, materiałów piśmiennych,
fabryka kajetów oraz wszelkich przyborów
rysunkowych

N. M. Silberberg

Łódź, Nowomiejska 17.

Salomon Gefon

Łódź, ul. Nowomiejska 17

Skład noży, widelców, łyżek, nożyczek, brzytw, sta-
lowych żelazek do prasowania, wiszących kłódek, ka-
setek i t. p. Wielki wybór flaszek termosowych.

Pierwszorzędny skład papieru
i materiałów piśmiennych

Jakób H. Kon

Łódź, Nowomiejska 19.

Detaliczny skład śledzi

I. D. Rabinowicz

Łódź, Stary Rynek 14.

Rudolf Hoffmann

Łódź, Ogrodowa 58

Roboty artezyjskie. Urządzenia
studzien dla domowego i fabrycz-
nego użytku, dowolnych wymia-
rów i głębokości, po cenach
solidnych, przyjmuje przy
szybkim wykonaniu i zupełnej
gwarancji.

Ign. Polańczyk

Krawiec

Łódź, Piotrkowska 71.

Skład papieru i materiałów
piśmiennych

H. L. BRAUNER

Łódź, Piotrkowska № 98.

FABRYKA MYDŁA

B-cia Rubinowicz

Łódź, Aleksandrowska 101.

E. STEGMAN

Skład bławatny

Łódź, ul. Piotrkowska № 144.

Petersilge i Szmolke

Piotrkowska № 93

Drukarnia. Księgi handlowe. Skład
papieru i materiałów piśmiennych.

KSIĘGARNIA H. BLECHSCHMIDT

Łódź, Przejazd Nr. 1

Poleca szkolne i naukowe książki, romanse, wielki wybór dzienników
mód, „Sonntags-Zeitung“, „Da bin Ich“, „Wäschezeitung“, „Reklam
Universum“, „Buch für Alle“, „Velhagen und Klasing Monatscheffe“,
„Bergstadt“, jak również wszelkie krajowe i zagraniczne czasopisma.
Wielki wybór kart imiennowych, zaręczynowych, weselnych, żałobnych i wszelkich
materiałów piśmiennych. Sprowadzam na zamówienie podręczniki szkolne i książki naukowe.



Liceum Muzyczne
Heleny Kijeńskiej
w Łodzi, Krótka 9

Radę Pedagogiczną stanowią: Prof. H. Melcer z Warszawy, H. Kijeńska, Naruszkiewiczowa, W. Lewandowski, Comte-Wilgocka z Warszawy, M. Adamska, P. Piotrowska, Z. Szczepański, A. Hochówna, R. Chojnacki z Warszawy i J. M. Piotrowski z Warszawy.

FABRYKA WYROBÓW WEŁNIANYCH
KAROL KRETSCHMER

Fabryka: ul. Milsza 62

Skład: ul. 6-go sierpnia
(Benedykta № 5).

Pierwszorzędny
Zakład Krawiecki
H. ZINGLER
Łódź, ul. Długa 95
(róg Andrzeja).

PAPIERY,
MATERJAŁY PIŚMIENNE
I. M. LIPIŃSKI
Łódź, ul. Piotrkowska 52.

DOM HANDLOWO-PRZEMYSŁOWY
Kazimierz Konopnicki
Łódź, Długa 72 — Warszawa, Widok 24

FABRYKA
przetworów chemicznych dla
przemysłu włóknistego
Reprezentacja rafinerji nafty
W. Stawiarški i S-ka
KROSNO (Galicja)
Oleje maszynowe, smary do
wozów, świece — nafta,
asfalt i t. p.

TOWARZYSTWO AKCYJNE
zakładów
przedzalni bawełny, tkalni i bielarni
„ZAWIERCIE“
Łódź, Warszawa i Zawiercie.

Zawiadomienie!!

Z dniem 1-szym lipca r. b. otwartą została wielka pracownia
Ubiorów Damskich przy ul. Piotrkowskiej Nr. 111 pod firmą

Piotrkowska **A. BEKER** Piotrkowska
Nr. 111 Nr. 111

Pracownia ta jest prowadzona pod moim osobistym kierunkiem
i zawsze opatrzona świeżymi modelami. Na składzie są
również futra.

Pracownia Kuśnierska na miejscu, o czym mam
zaszczyt zawiadomić Sz. Klijęntelę.

Z poważaniem

A. BEKER

Uwaga: Przyjmuję obstalunki z własnych materiałów z wykończeniem
w przeciągu 48 godzin.

Fabryka mebli
i zakład tapicerski

Leon Salamonowicz

ŁÓDŹ, Wschodnia 66

Stale posiadam na składzie wielki wy-
bór mebli stylowych, a także przyjmuję
wszelkie obstalunki z punktualnym
wykonaniem.

CENY UMIARKOWANE.

Najdogodniejsza transakcja!

**Stowarzyszenie Ogrodniczo-
Handlowe w Łodzi,
ulica Dzielna Nr. 25**

Przyjmuje do sprzedaży Komisowej
lub za gotówkę w każdej ilości wszel-
kie produkty ogrodowe: warzywa, owo-
ce, kartofle, oraz przedstawicielstwo
narzędzi ogrodniczych i sztucznych na-
wozów.

Przedzalnia Towarzystwa

„**Włókno**”

▼▼▼▼

ŁÓDŹ

ulica Prywatna Nr. 4

OSKAR LÜNGEN i S-ka

Łódź, Piotrkowska 97

Zastępstwa pierwszorzędných firm
krajowych i zagranicznych.

Wełna, bawełna, przedzą an-
gielska, oleje, artykuły techni-
czne, maszyny i narzędzia rol-
nicze.

POPIERAJĄCIE PRZEMYSŁ KRAJOWY

Kupujcie znane ze swej dobroci

Barwniki do użytku domowego

najstarszej polskiej fabryki

Jana Władysława Szulca i S-ki

Adres dla hurtowników: Łódź, skrzynka pocztowa № 4.

Wzory i próby wysyłamy na żądanie gratis.

Mniejsze zamówienia uskuteczniamy pocztą.

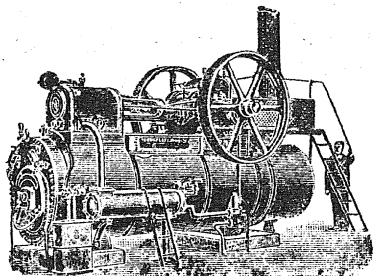

WOLF FISZER

ŁÓDŹ, DŁUGA 31a.

SKŁAD MASZYN

Lokomobile, obrabiarki do drzewa,
kotły parowe, obrabiarki do żelaza,
maszyny parowe, elektromotory i
dynamomaszyny, motory ropowe,
gazowe i Diesla.

Artystyczna pracownia portretów i powiększeń z fotografii.

„SZTUKA” — ŁÓDŹ —
PIOTRKOWSKA 99

Właśc.: IRENA GULEWSKA

Skład obrazów, materiałów piśmiennych,
rysunkowych i przyborów malarskich

Reprodukcje dzieł sztuki, wielki wybór pocztówek,
znaczki pocztowe i stemplowe.

Oprawa obrazów.

Wyroby ceramiczne.

Komisja sprzedaży obrazów.

L. MORGENSTERN

ULICA DZIELNA Nr. 38

...

Hurtowy skład
przetworów chemicznych.

SPRZEDAŻ MANUFAKTURY
własnego wyrobu

SELICH i KLEIN

Łódź, Piotrkowska 64.

„Zjednoczeni elektrycy”
HOROWICZ i JAKUBOWICZ

Łódź, Cegielniana 26

Roboty elektryczne, gazowe, dzwonek
oraz wszelkie materiały.

Dental-depot
„DENS“
J. SZWARC
Aleja Kościuszki 3
FABRYKA
WYROBÓW DENTYSTYCZNYCH,
założona w 1902 roku.

O. WEIDEMEIER i SKA
ul. Wschodnia 59
PIERWSZY ŁÓDZKI
ZAKŁAD POGRZEBOWY

BRUNO THIELE, ŁÓDŹ FABRYKA
FABRYKA PRZYRZĄDÓW TKACKICH ISTNIEJE
OD ROKU
1887.
SPECJALNOŚĆ: PŁOCHY, GRZEBIENIE, NICIELNICE
DLA WSZELKIEGO RODZAJU TKANIN
WSZELKIE ARTYKUŁY POMOCNICZE w ZAKRESIE TKACTWA
Adres dla listów: Bruno Thiele, Łódź, Luży 57. Dla telegramów: Thiele, Łódź, Luży.

Władysław Manda
MAGAZYN OBUWIA
MĘSKIEGO, DAMSKIEGO i DZIECINNEGO
Łódź, Piotrkowska № 127.

Biuro Techniczne
S. Glikzman i A. Goldflam
inżynierowie
Łódź, Piotrkowska 69
Poleca: pasy skórzane i parczane, oleje mineralne i roślinne oraz wszelkie artykuły dla przędzalni i tkalni.
Przyjmuje również w komis artykuły techniczne. Rejestruje zapotrzebowania i zafiarowania maszyn wszelkiego rodzaju etc.

JÓZEF POHANEL
ŁÓDŹ, ul. Andrzeja № 4
PRACOWNIA KAPELUSZY
DAMSKICH i MĘSKICH

oraz przyjmuje wszelkie przeróbki do prze-fasonowania, prasowania i farbowania.

D. Frydland i S-ka

Lódź, Zachodnia № 68

Poleca z rafinerji:

Benzynę motorową, automobiliową i lotniczą.

Oleje, od najłżejszych wrzecionowych do najcięższych maszynowych, cylindrowe do przegrzanej pary, automobilowe, wulkanowe do wozów kolejowych, nizko krzepnące do kompre- i transformatorów, gazowe i inne.

Asfalt, smar do wozów i Tovoite'a, parafiny, wazeliny, kałafonję, terpentynę, pokost etc.

**Pracownia Kostjumów damskich
oraz futer**

M. GURT, ŁÓDŹ

ulica Piotrkowska Nr. 59, front I-sze piętro

Przyjmuje wszelką robotę damską podług najnowszych
modeli z własnych i powierzonych materiałów.



Posiada na składzie futra.



„WARRANT“

**Towarzystwo Akcyjne
Składów Towarowych w Łodzi**

przyjmuje **na przechowanie i w Komis**
wszelkiego rodzaju towary
oraz **udziela** na nie **zaliczki**.

**Składy połączone ze stacją Łódź-Fabryczna
WŁASNĄ BOCZNICĄ.**

**Adres dla depesz i frachtów: „WARRANTBANK“
Składy: przy ul. Targowej Nr. 6 i Wodnej Nr. 1.
Telefonu Nr. 385.**

**Biurowo przy ulicy Piotrkowskiej Nr. 56
Telefonu Nr. 398.**



PRZEMYSŁ WEŁNIANY

S. Barciński i S-ka

Łódź, ul. Tylna 6

WYRÓB WSZELKICH MATERJAŁÓW
WEŁNIANYCH.

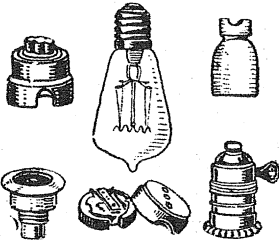

Materiały elektrotechniczne

hurtowo dostarcza ze składu

ADOLF GOLOBLUM

Łódź, Piotrkowska 55.

Cenniki na żądanie.

B-cia Kaszub i S-ka

Fabryka wyrobów wełnianych

Łódź, Drewnowska 77.

Tkálnia, przedzalnia, wykończalnia i farbiarnia.

CUKIERNIE
Bolesław Komar
ŁÓDŹ

ul. Dzielna 12, tel. 25-78
ul. Piotrkowska 63.

Firma egzystuje od roku 1892.
Mechaniczna fabryka wędlin

Jan Kijak

Skład główny: ul. Główna Nr. 26
Filja: Piotrkowska 71
Przy fabryce urządzona wzorowa
chłodnia dla konserwowania mięsa.

Skład rowerów krajowych

W. PLADEK

Łódź, ul. Główna 43

Poleca różne przybory i części do
budowy rowerów, również przyjmuje
części takowych do emaljowania,
niklowania i t. p.

Biuro elektrotechniczne

U. HERSZKOWICZ i S-ka

Łódź, ul. Zawadzka № 9

Przyjmuje wszelkie instalacje
elektrotechniczne, po cenach
przystępnych.

A. U. LUKSENBERG, ŁÓDŹ

ULICA PIOTRKOWSKA № 31

Główny skład papieru i materiałów piśmiennych

Towary zwyczajne oraz wykwintne.

Wszystkie artykuły dla uczelni tudzież biur rządowych i prywatnych.
Druki dla instytucji rządowych i komunalnych. Specjalność: materiały
dla uczącej się młodzieży po odpowiednio niżonych cenach.

Bilety wizytowe w przeciągu 2-ch godzin.

Dom Handlowo-Przemysłowy

Zygmunt Mittelstaedt i S-ka

Hurtowa i detaliczna sprzedaż

Łódź, Przejazd № 42/44.

**Bocznica kolejowa № 6. Dr. Żel. Fabr.-
Łódzkiej, ul. Wodna № 39.**

POLECA: cement, wapno, gips, cegłę,
szkło, kamienie, mączkę szamotową, da-
chówki, drenaż, tekturę smołowcową, oleje,
smary, smołę, masę sklepną, pak, żelazo,
gwoździe, węgiel, koks i drzewo.

Eksportowo-Importowe

Towarzystwo „EXIMPORT“

Spółka z ograniczoną odpowiedzialnością

Łódź, Krótka Nr. 2

FILJE i AJENTURY:

**Warszawa, Kraków, Paryż, Londyn,
Sztokholm, Nowy York, Zurych.**

Firma importuje wszelkie wyroby włókiennicze, chemikalje, artykuły techniczne, towary kolonialne, surowce i t. d., eksportuje nadające się do wymiany produkty krajowe, posiada na składzie różne towary i przyjmuje zamówienia.

DOM HANDLOWY
BONISŁAWSKI i GOLDMAN

ŁÓDŹ - Kantor: Piotrkowska 130, tel. 292.

FABRYKA PRZETWORÓW CHEMICZNYCH.

Skład: ul. Konstytucyjna Nr. 109 (własna bocznicą kolejową).

Poleca oleje: maszynowy, cylindrowy, wrzecionowy, gazowy, łożyskowy do
motofów i inne. — Smary: do wozów, lin, pasów, tłuszcze Towotta i t. p.
Wazelinę, terpentynę, benzynę i przetwory chemiczne.

Założone 1867 roku

Towarzystwo Akcyjne Browaru Parowego

SS^{rów} K. ANSTADTA

w Łodzi, ul. Średnia 34.

Największy browar w miejscu.

Fabrykacja chemicznie czystego płynnego kwasu węglanego
w cylindrach stalowych po 20 i 10 kilo.

**PILZEŃSKIE
BAWARSKIE
MONACHIJSKIE**

PIWA

N. B.

Uprasza się przy kupnie o zwracanie uwagi na etykiety
i korki stemplowane i żądanie dostawy z browaru
akcyjnego przy ul. Średniej Nr. 34.

SINALCO

oświeżający napój bez alkoholu, jak również
wszelkiego rodzaju lemoniady

wyrabia i rozpowszechnia fabryka napoi bez alkoholu

L. W. JURASZEK

Fabryka i skład: Łódź, Nawrot Nr. 88.

G. HALBER dawniej —
Moszkowicz

Łódź, Nowomiejska Nr. 1

Koldry, wata, pierze i galanterja.

„**BRISTOL**“ właściciel
M. Bolimowski

Łódź, ul. Piotrkowska 89

Skład papieru i materiałów piśmiennych
oraz wielki wybór marek do kolekcji.

Fabryka wód gazowych i limonjady
SALOMON FRIEDWALD

Łódź, Piotrkowska Nr. 36/38

SPRZEDAŻ LODU.

Pierwszy w Łodzi Artystyczny Zakład
Grawersko-Pieczeniarski z siłą elektryczną

J. SZWARC, ŁÓDŹ

Piotrkowska № 69 (w podwórzu).

ZWIĄZEK POLSKICH

STOW. SPOŻYWCZYCH

Oddział w Łodzi

Piotrkowska 215.

Mechaniczna tkalnia
i skrzęcalnia

Kembliński i Bossak

w Łodzi, ul. Długa № 80.

Skład maszyn do pisania
i artykułów biurowych

E. Telatycki i G. Szulc

Łódź, ul. Piotrkowska № 48

Maszyny do pisania. Aparaty do odbijania kopii (Rotografy).
Maszyny do liczenia (Arytmometry). Numeratory. Papier
woskowy i szybkochnący do rotografów wszelkich typów.
Taśmy, kalka i farby. Biurka i stoliki pod maszyny do pisania.

Wszelkie utensylja do maszyn biurowych i t. p.

WŁASNE WARSZTATY REPERACYJNE.

„KARPATY”

Spółka z ogr. odpow.

dla sprzedaży produktów olejów mineralnych

KRAKÓW
Szewska 4

Adres telegr.: „KARPATY”

WARSZAWA
Bielańska 25

Centralne biuro sprzedaży

Galiczyjskiego Karpackiego Towarzystwa Naftowego
dawniej Bergheim i Mac Garvey w Gliniku Maryampolskim

Poleca wprost z rafinerji lub z własnych składów
w Warszawie i Łodzi:

Benzynę motorową, automobilową i lotniczą.

Naftę do lamp naftowo-żarowych.

OLEJE od najłżejszych wrzecionowych do najcięższych maszynowych, cylindrowe—
specjalność marka H do przegrzanej pary,
automobilowe, wulkanowe do wozów
kolejowych, nizko krzepnące do kompresorów i transformatorów, gazowe do motorów Diesla.

Wazeliny techniczne i apteczną.

Smar Tovotte'a i do wozów.

Parafiny wysoko krzepnące.

Asfalt etc.

Własne składy w Warszawie i Łodzi.

REPREZENTACJA NA ŁÓDŹ i OKRĘG

OSKAR LÜNGEN i S-ka

Łódź, Piotrkowska Nr. 97.

FABRYKA TEKTUR SMOŁOWCOWYCH
M. I. SCHARFF

Lódź, ul. Konstantynowska Nr. 113.

Własna bocznica Kolejowa.

DOM AGENTUROWY
PFEIFFER, SUŁOCKI i S-ka

LÓDŹ

UL. ZIELONA № 18

Adres telegr.: „LANA”—LÓDŹ.

Skład papieru i tektury

Estera Aurbach

Lódź

ul. Południowa № 11.

Zakład Krawiecki
S. Lasmana

Lódź

ul. Piotrkowska 54
(front II piętro).

8-10 Klasowe
Żeńskie Gimnazjum Filologiczne
i Zakład Freblowski

Klary Wolfsonowej

w Łodzi, Zawadzka 23.

Przez Elektr. Miejską koncesjonowane
Biuro Elektrotechniczne
„ŚWIATŁO i SIŁA“

Inż. B. Lew i S-ka

ul. Piotrkowska № 25

przyjmuje wszelkie roboty w zakresie
elektrotechniki wchodzące.

WARSZTATY REPERACYJNE.

Drożdże z poznańskiej fabryki „Sinnera“
renomowanej dobroci, codziennie
świeże

Wyłączna
sprzedaż: **M. SALOMOŃCZYK**
Lódź, Skwerowa 7.

N. B. MIRTENBAUM

Lódź, ul. Piotrkowska № 69

Skład art. gumowych, cerat, obuwia, palt
i wszelkich przyborów dla wojskowych.

ARTYKUŁY SPORTOWE.

T A N I E
TRWAŁE OBUWIE
W RÓŻNYCH GATUNKACH

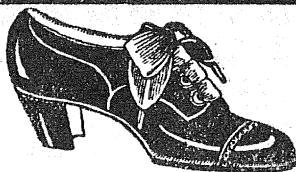

POLECA

PABJANICKA FABRYKA OBUWIA REFORMOWANEGO

Składy: Piotrkowska 7, 102 i 294.

„ALLIANCE”

Dom Ekspedycyjno-Handlowy

ŁÓDŹ
Piotrkowska № 80

WARSZAWA
Bieleńska № 23

ODDZIAŁY: Częstochowa, Herby Pruskie, Kalisz, Skalmierzyce, Sosnowice, Katowice, Aleksandrów Kujawski, Lublin, Kraków. Cienie towarów. Ekspedycja miejscowa, krajowa i zagraniczna. Ubezpieczenie towarów w drodze i na składzie. Załatwianie formalności wywozowych i przewozowych. Własne składy. Odwózka.

FIRMA EGZYSTUJE OD 1879 ROKU

SKŁAD WĘDLIN KOSZERNYCH

S. DYSZKIN

Główny skład, ul. Piotrkowska 25.

Filje: { **Piotrkowska 51.**
 { **Nowomiejska 34.**

Szarparnia wełny i bawełny
A. Pruszyński, Łódź

ul. Nowo-Senatorska № 7.

M. Rapoport

Łódź, ulica Piotrkowska № 9

Pełeca kapelusze filcowe miękkie, sztywne i słomkowe najnowszych fasonów.

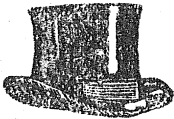

Również bogaty skład czapek
futrzaných, wojskowych,
uczniowskich i dziecienných.
Przyjmuje kapelusze do przefasonowania.



Sprzedaż wyrobów tytoniowych

„HABANA“

w Łodzi, ul. Piotrkowska Nr. 126
(obok cukierni Szaniawskiego).

PRANIE WEŁNY I FARBIARNIA

S. Grodziński, Łódź

Kilińskiego (d. Widzewska) № 27.

Bank Zachodni

Oddział w Łodzi

ul. Piotrkowska Nr. 52

Instytucja Centralna w Warszawie

Dyrekcja Oddziału Łódzkiego

p.p. Aleksander Liliental

i Aleksander Moszkowski

Prokurent p. Edward Turski.

Leon Rappaport i S-ka

ŁÓDŹ

Dom Komisowo-Ekspedycyjny

SKŁADY TOWAROWE

Oddziały w Warszawie i na wszystkich pograniczach.

Pierwszorzędna pracownia obuwia

Lewandowski i Sobolewski

Łódź, Cegielniana 24

Wykonują eleganckie obuwie
z trwałego i solidnego towaru
.. po cenach przystępnych. ..

PIERWSZORZĘDONY ZAKŁAD POWOZÓW I BRYZEK
z warsztatami: lakierniczym, stolarskim,
kołodziejskim i kowalskim

J. KULPIŃSKI, ŁÓDŹ

ulica Cegielniana № 62.

MECHANICZNA TKALNIA

J. i A. WOLKOWICZ

Łódź, Lipowa № 85.

!!! PIĘKNOŚĆ TO SKARB !!!

PERFUMERJA „MODERNE“

ULICA PIOTRKOWSKA № 17

(WŁAŚCICIEL J. OSTROMOGILSKI)

poleca w wielkim wyborze wszelkie artykuły kosmetyczne,
firm krajowych i zagranicznych. Sumienna obsługa.

Ceny umiarkowane i stałe!

Restauracja Polonia Palace

Łódź, ulica Dzielna № 26

Poleca: śniadania, obiady i kolacje á la carte, trunki
pierwszorzędnych marek, piwo pilzeńskie. Ceny
najprzystępniejsze. Codziennie koncert (kwartetu).

Zarządzający: **I. Jackowski.**

AUGUST ZILKE

Mechaniczna fabryka wyrobów drzewnych

Łódź, ul. Juliusza № 9/11.

POLECA ZAKŁAD FRYZJERSKI

E. LACHMAN

Dzielna 36, Hotel Polonia.

OSZKORKOWSKIE TOWARZYSTWO WYROBÓW WŁÓKNISTYCH

M. Fogel, J. Mozes i W. Frenkel w Ozorkowie

Skład Łódzki, Rozwadowska 6 ——— Przędzalnia tkalnia i apretura.

**Fabryka wyrobów wełnianych
i półwełnianych**

GWIRCMAN i RATNER

ŁÓDŹ

Kantor i Skład: Cegielniana 27

Fabryka: Benedykta 17.

TOWARZYSTWO AKCYJNE
... PRZEMYSŁOWE ...

„MARKUS KOHN“

W ŁODZI

Fabryka, Łąkowa № 5
Kantor, Piotrkowska 61, dam własny.

**Przedzalnia
wełny czesankowej.**

CUKIERNIA ZIEMIAŃSKA

Bolesława Wesokowskiego

20-to letniego pracownika h. firmy
„A. ROSZKOWSKI“

poleca wyroby cukiernicze
• pierwszorzędnej dobroci •
wyborową kawę i czekoladę.

L. TOEPFFER

MECHANICZNA FABRYKA
szpułek i gilz papierowych
dla przedzaln i tkalni

w ŁODZI
ulica Milsza № 69.

Towary — **ABRAMOWICZ i SENDER**
Galanteryjne

Łódź, Nowomiejska 22

Nici, wyroby D. M. C., zatrzaški, igły, guziki, spinki,
grzebień, gumy, różne taśmy, wstążki jedwabne,
rękawiczki, pończochy, sznurowadła, organki,
jedwabie do szycia, trykotaże, bielizna papierowa,
koronki, aksamitki i t. p.

MAGAZYN BIELIZNY
męskiej, damskiej i artykułów galanteryjnych

„ZYGMUNT“

Łódź, Piotrkowska 67 (Hotel Victoria)

Artystyczna fabryka figur terakotowych
i alabastrowych.

Pracownia ubiorów męskich

W. MELLER

ŁÓDŹ, PIOTRKOWSKA № 92.

SKŁAD
towarów manufakturowych

H. Gozdzik

Łódź, Ogrodowa 1.

Sprzedaż towarów kolonialnych oraz własnej palonej kawy

M. ŁĘCZYCKI, ul. Zgierska 8.

KONFEKCJA DAMSKA,
MĘSKA i DZIECIENNA

L. KLEJNOT

ŁÓDŹ
Piotrkowska 99.

Obstalniki wykonywa się punktualnie i po cenach przystępnych.

Hugo Mannaberg

Łódź, Wólczańska 57.

Skład materiałów dla przędzał,
apretur, farbiarni, drukarni
i mydlarni.

Cement, cegła ogniotrwała, pokost,
laktery, brzozy, ultramaryny, olej
eteryczny i esencje owocowe.

Bracia Kloss

Łódź, Piotrkowska 201.

Zakład
blacharski i instalacyjny.

Wykonywa wszelkie roboty wcho-
dzące w zakres blacharstwa:
fabryczne, galanteryjne i budowlane.
Urządzenia kąpielowe, klozetowe
i t. d.

Przyjmuje wszelkie reperacje.

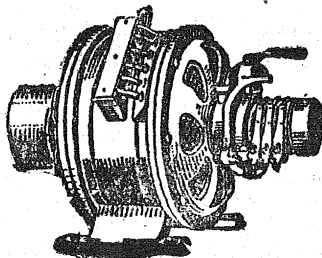

Zakład elektro-mechaniczny

Bracia Jaroszyńscy

Łódź, ul. Przejazd № 54

Skład materiałów elektrotechnicznych.

Izolowanie wszelkich przewodników. Przewijanie
i reperacje dynamoszyn i motorów. Wykonywa-
nie instalacji oświetlenia, siły pociągowej i sygnali-
zacji oraz wszelkich robót w zakresie elektrotechniki
wchodzące. — Budowa i reperacja dynamoszyn
i motorów elektrycznych.

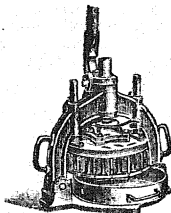

Twardowicz i Orner

ŁÓDŹ, KONSTANTYNOWSKA 36 (dom własny).

PIERWSZA ŁÓDZKA

Fabryka maszyn piekarskich i cukierniczych
oraz armatur do pieców.

Przyjmuje się wszelkie maszyny do reperacji.

Przedsiębiorstwo budowy nowych i przebudowa starych
pieców. — Najlepsze i najtrwalsze szamotowe płyty
(fiłisy) i cegły zawsze na składzie. Do fabrykacji oleju
specjalne maszyny. Walce najnowsze systemu, prasy
szpindlowo-hydrauliczne oraz parniki.

Fabryka skrzyń drewnianych i fornierowych
N. M. GUTERBAUM

Łódź, Piotrkowska № 26

POLECA:

Ramki dla apretur, deski do owijania towarów i packdeski.

DRUKARNIA i SKŁAD PAPIERU
A. I. OSTROWSKI
ŁÓDŹ, ULICA PIOTRKOWSKA Nr. 55

TELEFON Nr. 354.

Poleca: Materiały piśmienne i rysunkowe. Papeterje krajowe i zagraniczne. Bilety wizytowe, kajety w najlepszym gatunku. Serwetki papierowe. Pocztówki—co drugi dzień nowości. Rejestry-gospodarze.

Krüger i Serecki Łódź, Zakątna 17.

Fabryka pasty do obuwia.

Łódzkie Towarzystwo Transportowe

S. BIRŻ i S-ka

(właśc: S. Birż i B-cia A. i M. Kaufman)

ŁÓDŹ,
Piotrkowska 22



WARSZAWA,
Leszno 2. Tel. 136-43.



FABRYKA

pasty do obuwia i płynu
do czyszczenia metali

LEON PRAGA i SKA

Łódź, ul. Sienkiewicza 25.



Hurtowa sprzedaż towarów
kolonialnych i kosmetycznych
oraz ultramaryny do wapna
i do bielizny w proszkach
i na wagę

LEON PRAGA i SKA

Łódź, ul. Sienkiewicza 25.

Skład materiałów aptecznych i farb
L. Rydygier, Łódź, Zgierska 59

Poleca wody mineralne, materiały apteczne,
środki opatrunkowe, mydła, perfumy, pudry,
artykuły kosmetyczne, farby i lakiery.

Apretura i farbiarnia

Walfisz i Brüsck

— Łódź —

Zakątna 56/58.

Hurtowy skład galanteryjnych
towarów, guzików, pończoch, wy-
robów szmuklerskich, paciorków,
perełek, kamieni i wszelkich
dodatków krawieckich

I. FRAJMAN

Łódź, Nowy Rynek Nr. 6.

MAURYCY KENDRZEŃSKI

grawer

Łódź, Sienkiewicza 46

Główny skład żelaza

A. BRONOWSKI

Łódź, Nowy Rynek 7 (w podwórzu)

POLECA:

Blachy żelazne, cynkowe i ocyn-
kowane. Tekturę do krycia da-
chów z najlepszych fabryk. Smole
oraz wszelkie inne artykuły żelazne.

Fabryka maszyn i odlewnia żelaza
Waldemar Krusche
Pabjanice

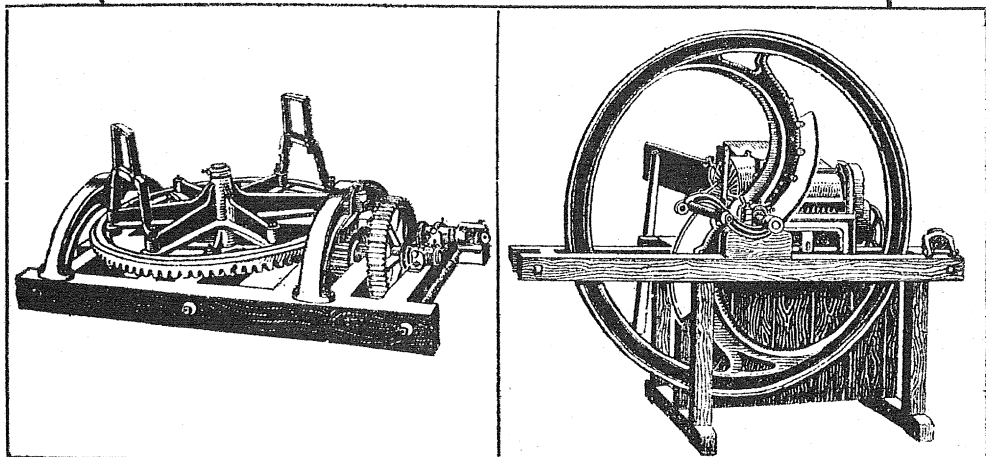

Oddz. I.

Warsztaty tkackie mechaniczne.

Oddz. II.

Pędnie (transmisje).

Oddz. III.

Silniki ropowe.

Oddz. IV.

Maszyny rolnicze.

Oddz. V.

Garnczki kondensacyjne, odwadniacze.

Towarzystwo Akcyjne Manufaktury Wełnianej
Hugo Wulffsohn w Łodzi

Fabryka: Kilińskiego (Widzewska) 172.

Skład: Piotrkowska 78. — Telefon 159.

PRZĘDZALNIA WEŁNY ZGRZEBNEJ I CZESAN-
 KOWEJ, TKALNIA, APRETURA I FARBBIARNIA.

JULJAN ERLICH

Łódź, ul. Kilińskiego Nr. 145.

REPREZENTACJE FABRYK
 PRZEMYSŁU CHEMICZNEGO.

DOSTARCZA: Kwas siarczany, solny, azo-
 towy, sól gorzka, chlorek magnezu, żółty
 i czerwony cjanek potasu, kwas mleczny,
 gumy apreterskie, fruktozę, farby anilnowe
 i wszelkie produkty chemiczne w zakres
 przemysłu włókienniczego wchodzące.



Ch. Bessere
ŁÓDZ

Egzystuje od r. 1906.

Znana Pierwszorzędna
 PRACOWNIA
 OKRYĆ DAMSKICH

Piotrkowska 82.

Wykonuje wszelkie zlec. jako
 to: kostjomy, palta i futra
 PODŁUG OSTATNIEJ MODY.

FABRYKA
 SZNUROWADEŁ, TASIEM
 i glancowanej przędzy

I. Zarzewski
 Łódź, Średnia 40.

SKŁAD PORCELANY,
 SZKŁA i FAJANSU
 THEA

SANNE

Łódź, Piotrkowska 175.

Hubert Mühle

Łódź, Leszno Nr. 3

Przędzalnia wełny, wigonji,
niciarnia i szarparnia.

Telefon 10-36.

Zakłady Bawełniane

Juljusza Kindermana

w Łodzi

ZARZĄD:
ul. Piotrkowska 139.

FABRYKA:
ul. Łąkowa 23.

BIURO PROŚB

Edwarda Kajzera

Łódź, ul. Radwańska Nr. 35

redaguje prośby do instancji sądowych oraz podania do władz, uskutecznia tłumaczenia, redaguje ustawy związkowe, udziela porad prawnych w sprawach sądowych, przemysłowych i rodzinnych, informuje i załatwia inkaso, służy radą w sprawach poufnych pod dyskrecją.

8-io kl. Gimnazjum Żeńskie
FILOLOGICZNE

L. SOŁOWIEJCZYK-MAGALIPOWEJ
Łódź, ul. Wschodnia Nr. 62.

Zakład krawiecki

Bernard Kazimierski

Łódź, ul. Dzielna Nr. 22.

Dla zakupu poleca się
Skład galanteryjnych towarów

M. RIEDEL

Łódź, ul. Sienkiewicza Nr. 48.

Skład wyrobów tabacząnych

I. KOWALSKI

Łódź, ul. Nawrot Nr. 41.

UCZELNIA
Praktycznej Handlowości
PAWEŁ KIN
 ul. Karola № 8.

Józef Kerner
 ulica Radwańska Nr. 44
Przedsiębiorstwo
robót dekarских oraz krycie
i konserwacja dachów

Posiada na składzie duży wybór tektury smołowcowej w wyborowym gatunku, smołę do smarowania dachów i masę sklepną do klejenia,
 Zamówienia wykonywa szybko i solidnie.

Piotrkowska
 № 127

STEFAN PIOTROWICZ

WINA
 WÓDKI
 PIWO
 DELIKATESY
 OWOCE

KAWA
 HERBATA
 KAKAO
 ORAZ
 CUKRY

Fabryka tektury smołowcowej
B. Kowalski, Łódź
 ul. Rzgowska № 62
 poleca papę dachową w najlepszych gatunkach.

Adolf Obermann
 FARBIARNIA
 luźnej wełny, bawełny i pończoch
 Łódź, Nowe-Rokicie.

ZAKŁAD DRUKARSKI
Br. A. i J. Holcman
 ŁÓDŹ, ZAWADZKA № 7

Wykonywa wszelkie roboty wchodzące w zakres drukarstwa, szybko, starannie i po cenach nader przystępnych.

Magazyn galanteryjny
 pod firmą:
Bracia Singer
 Łódź, ul. Zawadzka Nr. 5

poleca wykwintną bieliznę, krawaty oraz wszelkie artykuły w zakresie galanterji wchodzące po cenach przystępnych.

Sz. Śliwkowicz

Łódź, Nowomiejska 27

Sprzedaz

różnych skór

twardych i miękkich

HURTOWO
i DETALICZNIE.

Biuro Techniczne „PRĄD“

wł. B. EICHNER

Łódź, ulica Piotrkowska Nr. 50

Konces. przez Min. Przem. i Handlu oraz przez Elektrownię Łódzką *

..... WYKONYWA:

- 1) Instalacje oświetlenia i przenośnie siły z własną elektrownią, jako też z przyłączeniem do Elektrowni Łódzkiej.
- 2) Instalacje elektryczne na wsi do napędu maszyn rolnicz. dla oświetl. dworów i zabudowań.
- 3) Specjalne silniki do napędu elektrycznego warsztatów tkackich i maszyn przędzalniczych.

.....
Posiada na miejscu dobrze asortowany skład materiałów w zakres elektrotechniki wchodzących.
.....

Dom Ekspedycyjny

A. MACHTYNGER

— ŁÓDŹ —

ul. Nowomiejska Nr. 28.

FABRYKA
SZPULEK PAPIEROWYCH

LEON LASKOWSKI

ŁÓDŹ

ULICA ŚREDNIA № 40.

Sprzedaż różnych
przyborów dla czapników

N. D. WEISSFELD

ŁÓDŹ

ul. Nowomiejska Nr. 28.

front 2-gie piętro.

A. M. GALAS

— ŁÓDŹ —

ul. Nowomiejska № 20

**Hurtowy i detaliczny
skład różnych skór**

— oraz —
**wszystkich dodatków
dla kamaszników**

**Kupuję wszelkie skóry
w największej ilości.**

G. TESZNER ŁÓDŹ, PIOTRKOWSKA 34

Skład instrumentów muzycznych

poleca swój nowy repertuar nut na skrzypce lub mandolinę
w łatwym układzie. Dotychczas wyszło 75 numerów: Czardaszka,
Foxtrot, Modelka, arje operowe, pieśni ze słowami i t. d.
Cena 1 Mk. _____ Cena 1 Mk.

Czytelnia Nowości
w 4 językach
Alfred Strauch, Dzielna 12.

Mechaniczna fabryka wyrobów
bawelnianych
M. Ch. Halpern, Łódź, Juljusza 19
Skład fabryczny, Piotrkowska 64.

NATAN KOPEL

Angielska Czesalnia i Przędzalnia
Łódź, ul. Sienkiewicza 61.

Wyroby pończosznice i trykotażowe
poleca

Józef Frenkiel
PRACOWNIA, ul. DZIELNA 3.

M. B. CWILLING
Łódź, Nowomiejska 4
SKŁAD TOWARÓW GALANTERYJ-
NYCH, TASIEMEK i KORONEK.

Firma egzystuje od 1856 r.

Fabryka wyrobów
wełnianych, kamgarowych
i pluszu

Dom Komisowy
Ch. P. GROSSKOPF
Łódź, Krótka 4.

Dom Handlowo-Ekspedycyjny
Sz. Freiman i Synowie
WARSZAWA, Nałewki 2 (Nowy Pasaż)
Telefon 53-61.
ŁÓDŹ, ZIELONA 6.

Oddziały: w Mińsku, Wilnie,
Lwowie, Krakowie, Pr. Herby-
Częstochowa, Mławie i Gdańsku.

Młyn elektryczny

M. M. Birnbaum i S-ka

Łódź, ul. Św. Jakóba № 16.

Fabryka sznurowadeł i tasiem

S. OLSZER, Łódź

ul. Św. Jakóba Nr. 14.

H. Pinkusewicz, Łódź

Kantor: Średnia Nr. 3. ○ Skład: Nowomiejska Nr. 6.

Firma egz. od 1895 roku.

Hurtowy i detaliczny skład różnych skór podeszwo-
wych, miękkich oraz zagr. chromowych i gemzowych.

Dom Ekspedycyjno-przewozowy

J. M. BERMANA w ŁODZI

ul. Nowomiejska Nr. 17.



APRETURA
— i —
FARBIARNIA
BRACIA
CYTRYN

≡ ŁÓDŹ ≡
WOLBORSKA № 44.

Spółka Akcyjna „Tkanina”

Fabrykacja i hurtownia towarów włóknistych

POZNAŃ ————— **ŁÓDŹ**

Telefon № 3455 — Adres telegr.: „Tkanina”

KONTO BANKOWE: Bank Związku Spółek
Zarobkowych w Poznaniu. Izba Handlowa
Bankowo - Przemysłowa w Łodzi. —————

Edward Grosplik

Produkty chemiczne dla celów technicznych.

————— **Barwniki anilinowe, Surowce** —————

Import ————— **Eksport**

Zarząd: Warszawa, Bracka 18. Tel. 26097 i 40733.

Składy i Ekspedycja: Elektoralna 5. Tel. 6396.

F I L J E: Łódź, ul. Wólczańska № 149. Tel. 1122.

Moskwa, Lubjanski Przejazd 27. Tel. 56978, 48302.

St. Petersburg: Kanał Katarzyny 15.

Fabryka chemiczna inż.: Leski i Grosplik
w Strudze pod Warszawą.

SKŁAD NASION

I. Skorasiński

dawniej Gernoth



w Łodzi, Konstantinowska 37

Poleca: Nasiona warzywne,
pastewne, okopowe i kwiatowe
pierwszorzędných hodowców.

M. PAJĘCKI

Łódź, ul. Konstantinowska 40

Sprzedaż szkła, lamp, por-
celany, fajansu różnych fa-
bryk, przyborów elektrycz-
nych i gazowych. —————

Hurtowy i Detaliczny Skład
soli, śledzi, nafty, 
oliwy mineralnej, ropy naftowej,
oliwy do motorów 
w najprzedniejszych gatunkach,
oraz benzyny 

Ch. L. BERGER

ŁODŹ, NOWOMIEJSKA № 4

==== **dawniej Nowomiejska № 8.** ====

M. ZACHERT

POLECA:

Skład różnej manufaktury oraz własny wyrób

== płucienek i gotowych fartuchów ==

ŁÓDŹ, SENATORSKA № 3. == Tramwaj № 4.

THEOD. JUL. ARNOLD

ŁÓDŹ, PIOTRKOWSKA 175

Poleca: rowery, pneumatyki i części zapasowe
po cenach konkurencyjnych.

Reparacje wykonywa się solidnie i pospiesznie.

SZLAMA MAROKO

ŁÓDŹ, UL. NOWOMIEJSKA № 2

Skład sukna i kortów.

DOM SPEDYCYJNY

M. DZIAŁOWSKI i SYN

ŁÓDŹ

Nowomiejska № 6.

SKŁAD
drzewa opałowego,
desek budowlanych
.. i stolarskich ..

L. MARGULIES

ŁÓDŹ

ULICA PAŃSKA № 72.

Fabryka pończoch
BRACIA CYMMER

Łódź, Wólczańska 27.

FIRMA EGZ. OD 1885 R.

KOREKTOR RZNIĘTYCH INSTRUMENTÓW MUZYCZNYCH

JÓZEF RADZIKOWSKI, ŁÓDŹ

Konstantynowska 53, m. 16, fr. 2 piętro

Wszelkie przybory muzyczne, stare skrzypce
i inne instrumenty

Po powrocie ze studjów w Warszawie i Krakowie.

FARBY ANILINOWE

Fabryki chemicznej „Wola Krzysztoporska” i innych fabryk

SZERESZEWSKI i PERKAL

Łódź, ulica Długa Nr. 37.

ELEGANCKI ŚWIAT

FOTOGRAFUJE SIĘ TYLKO U

SZENFELDA — ŁÓDŹ —

PIOTRKOWSKA 84.

SKŁAD SUKNA, KORTÓW,
TOWARÓW KAMGARNOWYCH i SZEWIOTOWYCH

SZ. SZAŁDAJEWSKI

NOWOMIEJSKA 20 ŁÓDŹ NOWOMIEJSKA 20

M. BORENSTEIN i S-ka
ŁÓDŹ

UL. NOWOMIEJSKA Nr. 9.

**Sprzedaż lokciowych
towarów, chustek 
i wszelkiej manufaktury.**

Łódzka udoskonalona fabryka motorów
oraz warsztaty ślusarsko-mechaniczne

B. Berg i S-ka

Łódź, ul. St.-Zarzevska 85

Reperacje maszyn parowych, prze-
działniczych i wyroby transmisyjne.

A. TAMBELLI

Zakład Grawersko-PieczętarSKI
ŁÓDŹ, ul. Św. Andrzeja 6

Poleca: Stemple kauczukowe i metalowe,
herby, monogramy, fac-simile i t. d
Bizuterja narodowa własnego wyrobu.

Firma egz. od 1898 r.

Pracownia kapeluszy

I. KAŁADULSKI, ŁÓDŹ
ul. Sienkiewicza Nr. 40

Przerabia najnowsze fasony kapeluszy dam-
skich, męskich i dziecińczych, filcowych i stom-
kowych oraz fabrycznych. Przyjmuje kape-
lusze do farbowania. Ceny umiarkowane.

JAN HENDZELEWSKI

ŁÓDŹ, ULICA GŁÓWNA № 24

**Skład win, wódek, likierów, delikatesów, owoców,
towarów kolonialnych i wyrobów tabaczknych oraz
fabryka cukierków i palarnia kawy naturalnej**
..... i zbożowej.

Przedstawicielstwo warszawskiej fabryki
musztardy K. Kaczorowskiego i przed-
stawicielstwo pasty do obuwia „**Polonja**“.

Sprzedaż hurtowa i detaliczna cukierków, kawy
mielonej i mieszanki **pieprzu i cynamonu**.

===== CENY UMIARKOWANE. =====

FIRMA EGZYSTUJE OD 1900 R.

ZAKŁAD KRAWIECKI **SZ. MŁODKIEWICZ** ŁÓDŹ, SIENKIEWICZA 56

Wykonywa zamówienia z własnych i powierzonych mater-
jałów, oraz dostarcza umundurowanie dla garnizonu łódzkiego,
kolejek dojazdowych, kolei, i t. p. instytucyj.

R. KÜHN, ŁÓDŹ PIOTRKOWSKA 174

POLECA Z WŁASNEGO SKŁADU:

Pasy skórzane, parciane i inne. Obicia do warsztatów tkackich.
Troki krajowe i zagraniczne. Obicia do grempli i szarpaczy.
Cholewy i paseczki do kontanji, prócz tego wszelkie przybory
do maszyn przędzalniczych i tkackich.

**Sprzedaż
towarów manufakturowych**

B. Gutter, Łódź

Nowomiejska Nr. 4.

Sprzedaż skór

A. Bornstein

ŁÓDŹ, ul. Nowomiejska Nr. 7.

**SPRZEDAŻ RÓŻNYCH TOWARÓW BAWELNIANYCH
i WEŹNIANYCH**

I. Borenstein

ŁÓDŹ, Nowomiejska Nr. 18, front I-sze piętro.

F. MAJERANOWSKI

ZAKŁAD KRAWIECKI

Łódź, ulica Piotrkowska № 182.

S. D. ŁĘCZYCKI

TARTAK PAROWY

Skład materiałów budowlanych Tel. 10-79
Łódź, Konstytucyjna № 111 22-38

Sprzedaż różnych towarów manufakt.
i konfekcji damskiej

H. Rosenblum

Łódź, Nowomiejska 15.

M. Cender, Łódź

Nowomiejska Nr. 27

Detaliczna sprzedaż różnych towarów
manufakturowych.



M. ROGOZIŃSKI i S^{KA}

UL. CEGIELNIANA 39

DOM WŁASNY.

• • •

SKŁAD

MANUFAKTUROWYCH

TOWARÓW

ORAZ

CHUSTEK.



F. Nasielski

ul. Piotrkowska 9

== front I-sze piętro ==

Magazyn mebli

egzystujący od 1890 r.

zawsze zaopatrzony w wielki
wybór mebli od najdroższych
// do najtańszych //

Sypialnię,

Jadalnię,

Salony,

Gabinety,

Urządzenia kuchenne.

Również sprzedaż pojedynczych
== przedmiotów. ==

Skład towarów manufakturowych, chustek i konfekcji

G. Weinberg i M. Lipszyc

* * Łódź, ul. Piotrkowska № 24. * *

SKŁAD RÓŻNYCH SKÓR

twardych oraz miękkich, krajowych i zagranicznych

J. GROSS, ŁÓDŹ

== UL. NOWOMIEJSKA Nr. 11. ==

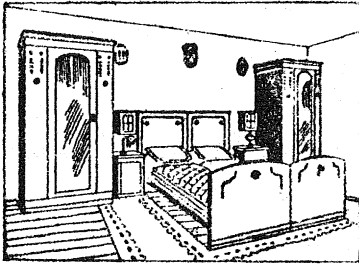

Maszyny do obróbki drewna

MECHANICZNA FABRYKA MEBLI STYLOWYCH
F. J. SZWANKOWSKI, ŁÓDŹ
Nawrot Nr. 82 (dom własny).

Fabryka luster i szlifiernia szkła
SZ. MIEDZYBOWSKI

Łódź, Piotrkowska 31

Posiada na składzie różne
ścienne, toaletowe i kieszon-
kowe lustra, jak również
wszelkie przybory do luster.

Przyjmuje roboty w zakresie szklarstwa
wchodzące: meblarskie, stołowe i t. d.
Przeróbka luster ze starych na nowe.

SPRZEDAŻ CHUSTEK

i różnych towarów
manufakturowych

M. TENCER, ŁÓDŹ

Nowomiejska № 15
w podwórzu (prawa oficyna).

FABRYKA PILNIKÓW i RASZPLI
JAGIELSKI i NOWACKI

ŁÓDŹ

ulica Wodna № 15

Przyjmuje pilniki do
powtórnego nacinania.

Założona w 1870 r. **PIERWSZA w KRAJU** Założona w 1870 r.
 Fabryka mechaniczna wyrobów z drzewa i tokarnia parowa

Henryk Wyss i S-ka

w Łodzi, ul. Miłsza Nr. 17

Specjalność: Wszelkie gatunki szpulek dla tkackich i przędzalnianych fabryk. Kola pasowe składane. Rozmaite naczynia kuchenne. Piórniki.

Łódzka Stacja Miejska Kolei Państwowych.

Sprzedaż biletów pasażerskich, dostarczanie bagaży i towarów ze stacji kolejowych do domów i odwrotnie; załatwianie formalności celnych, przyjmowanie bagażu i towarów na przechowanie przed ich wystaniem i po przybyciu, ubezpieczenie bagaży i towarów, przyjmowanie do wystania i wydawanie towarów szybkości pospiesznej i zwyczajnej; bagaży pasażerskiego i przesyłek nadzwyczajnych.

Bliższych informacji udziela **Zarząd Stacji Miejskiej**
 Łódź, ul. 6 Sierpnia № 7 (Benedykta)
 Telefon № 174.

FARBIARNIA
 i TARTAK PAROWY

BRACI CYGELBERG

ŁÓDŹ

ul. Konstantynowska № 122.

FARBIARNIA
 przędzy wełnianej i bawełnianej

E. MEIER i A. WAGNER

ŁÓDŹ

— ul. Brzozowa № 18 —
 (róg St.-Zarzewskiej)

BRACIA ZAPP

Fabryka wyrobów wełnianych i bawełnianych. — Przędzalnia zgrzebna i wigonjowa.

ul. Juliusza Nr. 18 - ŁÓDŹ - ul. Juliusza Nr. 18

DOM HANDLOWY i KOMISOWO-AGENTUROWY

LUDWIK BRESSLER i S-ka

Łódź, ul. Wólczańska Nr. 164

Własna fabryka desek do szarpaaczy. Egz. od 1889 r.
 Bieżący i przekazowy rachunek № 71 Stow.
 Wzaj. Kredytu. Adres dla depesz: BRESSLER.
 Poleca: Oleje mineralne, cement, tekturę
 — smołowcową, pokost, olej rzepakowy. —

8-kl. Filologiczne Gimnazjum Żeńskie

MARJI HOCHSTEJNOWEJ

Łódź, ul. Wólczańska Nr. 23.

Skład różnych skór

twardych

==== oraz ====

miękkich

krajowych i zagranicznych

S. Rosenmutter

==== Łódź ====

ul. Nowomiejska № 2

w podwórzu na prawo.

**Sprzedaż chustek
i różnych towarów
bawełnianych, wełnianych
i półwełnianych
HURTOWO i DETALICZNIE**

N. Lichtenstein

i

Ch. Rosen

ŁÓDŹ

ul. Nowomiejska Nr. 20.

H. SPIRO i S^{KA}_—

ŁÓDŹ

PIOTRKOWSKA 19

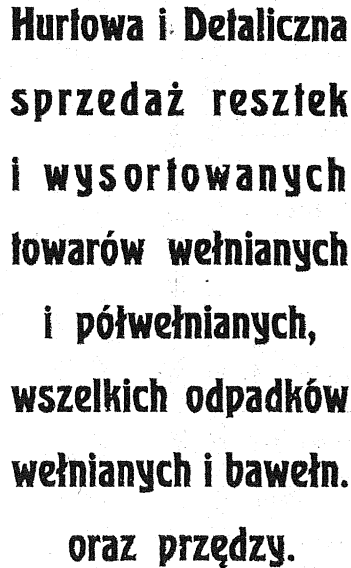

Hurtowa i Detaliczna
sprzedaż resztek
i wysortowanych
towarów wełnianych
i półwełnianych,
wszelkich odpadków
wełnianych i bawełn.
oraz przędzy.



Pierwsza
Łódzka Fabryka
Harmonijek,
gramofonów
i patefonów.

Wielki wybór płyt
do gramofonów i patefonów.

Wszelkie instrumenty
muzyczne.

A. KLINGBEIL

Łódź, Piotrkowska № 160.

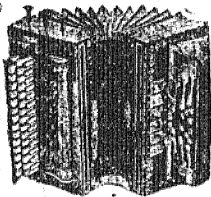

Wszelkie
reperacje
w ten fach
wchodzące
w fabryce
mojej
starannie są
wykonywane.

MOSES, S. MUSZKAT i SKA
ŁÓDŹ, Aleje Kościuski № 10
MECHANICZNA SKRĘCALNIA.

DOM

Komisowo-Ekspedycyjny

B-CIA **MEITLIS**

i

WIERNIK

CZĘSTOCHOWA

Filje:

**Herby-Polskie, Herby-Pruskie,
Łódź, w gmachu „Hotelu-Polonia“**

Reprezentanci
domu ekspedycyjnego:

Sachs i Winterstein

Herby-Pruskie (Preussisch Herby O/S.).

Detaliczna sprzedaż
towarów bawełnianych

F. Gutfreind

Łódź, Nowomiejska 26.

Ch. Berliński

Łódź, Nowomiejska 21

Detaliczna sprzedaż
różnych towarów
manufakturowych.

**FARBIARNIA i Blicharnia
E. ROZENBERGA**

== ul. Średnia Nr. 5 ==

Farbuje i blichuje różną przędzę i pończochy
po cenach umiarkowanych. =====
Suszy się szybko i starannie. =====

RESTAURACJA

Maurycyego Gedulda

Piotrkowska 35, 1-sze piętro, front

WYDAJE WYŚMIENITE OBIADY i KOLACJE.

PRZYJMUJE OBSTALUNKI NA WESELA, BALE, BANKIETY i t. p.

Kuchnia prowadzona jest pod Kierunkiem samego właściciela.

„HACO”

Najlepsza pasta do zębów.

— Jeneralni przedstawiciele na Polskę: —

KOKOTEK i HAMBURGER

Skład instrumentów i materiałów dentystycznych
Łódź, ul. Piotrkowska Nr. 89.

LÓDZKA OLEJARNIA PAROWA

i fabryka technicznych olejów i smarów oraz fabryka przetworów chemicznych

BRACI PŁOCKIER w Łodzi

ulica Łomżyńska 3, róg Nowo-Zarzewskiej 39, strona Górnego Rynku

Poleca: wszelkie oleje roślinne, smary do parowych maszyn, lokomobil, motorów, maszyn rolniczych i parowych, smar do wozów „Tovottea“ (Vaselina) i wszelkie oleje dla przedział.

Ważne dla rolników: skupujemy po cenach rynkowych wszelkie nasiona oleiste jako to rzepak, rzepik, siemę lniane, mak, konopie, gorczycę i przyjmujemy do wytłaczania ziarno. ❖ Polecaćmy makuchy dla paszy.

Dom Ekspedycyjno-Handlowy i Składy Towarowe

Józef Lwow, Łódź

ul. Długa № 31 — Telefon 382

(dom własny)

Oddział miejski:

Piotrkowska № 55 — Telef. 383

EGZYSTUJE OD ROKU 1882.

Oddział w Warszawie — Tłomackie № 1 — Telef. 247-46.

Reprezentacje na wszystkich pograniczach Państw Polskich oraz w większych miastach w kraju i zagranicą.

LUDWIK AUGUSTIN

BRUS pod ŁODZIĄ

Konstantynowska szosa № 33

**Parowa farbiarnia i blicharnia
przędzy w motkach i sztuk,
luźnej bawełny, pończoch oraz
merceryzowanie przędzy.**

KRAWIEC NOWOCZESNY MĘSKI

B. KRYSZTAŁ — ŁÓDŹ —
Piotrkowska 24 (front)

Zamówienia wykonywa z własnych i powierzonych materiałów

— Ostatnie nowości Angielskie i Francuskie —

Futrzone roboty wykonywa pod osobistym kierunkiem.

Wykończenie solidne i punktualne. Obsługa szybka.

SKŁAD MATERIAŁÓW APTECZNYCH I FARB oraz PERFUMERJA

H. RECHTMAN i ST. HEILBORN

Łódź — Piotrkowska 207 — Łódź

Poleca w wielkim wyborze:

Mydła, Perfumy i Kosmetykę krajową i zagraniczną.
Skład jest również zaopatrzony w środki opatrunkowe,
chemikalja, oleje i smary dla fabryk i użytku domowego.

Medal srebrny
Łódź, 1911 r.



Medal srebrny
Łódź, 1912 r.

M. SZAJNIAK
DRUKARNIA

ŁÓDŹ

ŚREDNIA № 11.

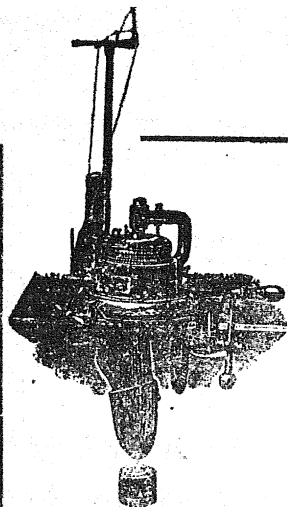

Fabryka Maszyn Pończosznich

F. W. Scheller

ŁÓDŹ, ul. Smugowa 12, dom wł.

Wyrób maszyn do fabrykacji pończoch
oraz reperacje wszelkich systemów ma-
szyn pończosznich.

BRACIA SUWAŁSCY

Przedalnia wionjowa i szarparnia
bawelnianych i wełnianych odpadków

ŁÓDŹ

ul. Kilińskiego № 199.

Przedsiębiorstwo przewozowe

OTTO STEFAN

Łódź, ul. św. Anny № 30

Telefon 390.

Pierwsza Łódzka Elektryczna Fabryka Korków

M. BRILANT w ŁODZI

ULICA ŚREDNIA Nr. 8

Zawdzięczając wprowadzonym ulepszeniom w mej fabryce oraz sprowadze-
niu surowych materiałów z pierwszych źródeł, polecam po cenach najniż-
szych korki do piwa, wina, mikstur, wód mineralnych, likierów i t. d.
Wszelkie obstalunki wykonywam sumiennie i akuratanie. Posiadam rów-
nież kapsle metalowe w różnych gatunkach. — Firma egz. od 1870 r.

Szkoła Gospodarstwa Domowego

Łódź, ul. Piotrkowska Nr. 53.

Sprzedaż różnych skór

Szlama Szafran

Łódź, ul. Nowomiejska Nr. 4, w podwórzu.

Ważne dla kupców

handlujących śledziami!

Długo istniejąca firma, przy ul. Starego Rynku Nr. 4 (w podwórzu), poleca śledzie różnych gatunków, również szłockie i holenderskie.

Z poważaniem

Ceny umiarkowane.

J. DEGENSZTEJN i S-ka
Stary Rynek 4.

**Sprzedaż różnych
Manufakturowych towarów
M. SZLENCZYŃSKI**
Łódź, Nowomiejska № 26.

Z. SZERESZEWSKI

Łódź, ul. Nowomiejska 4

**HURTOWY i DETALICZNY SKŁAD
RÓŻNYCH SKÓR.**

Firma egzystuje od 1896 r.



Firma egzystuje od 1896 r.

J. M. Terkeltaub

Łódź, Dzielna 10, w podwórzu

**FABRYKA i SKŁAD
STYLOWYCH MEBLI**

Posiada stale na składzie wielki wybór mebli stylowych,
a także wykonywa wszelkie obstał. akuratnie i solidnie.

SKŁAD PAPIERU,
materiałów piśmieniowych oraz fabryka kajetów
N. D. POPOWSKI
Łódź, Nowomiejska 15.

FARBIARNIA
„BRACIA HANEMAN“
Łódź, Nawrot № 84.

SPRZEDAŻ
różnych towarów manufakturowych
ZAHN i IZBICKI

Łódź, ulica Nowomiejska № 20.

SKŁAD APTECZNY
M. PŁYWACKIEGO
ul. św. Andrzeja № 11
(róg Wólczańskiej)

Poleca perfumerje oraz kos-
metykę w wielkim wyborze
po cenach umiarkowanych.

ZAKŁAD
Ślusarsko-Mechaniczny
F. MOTYL, ŁÓDŹ
Zawadzka № 19

✦
Spawanie żelaza
acetylenem.

DOM HANDLOWY
A. J. KAŁOWSKI ŁÓDŹ
SZKOŁNA 4.

H. KARCZMAR

Fabryka przyrządów
tkackich i artykułów
— technicznych —

ŁÓDŹ, ULICA PIOTRKOWSKA № 42.

P. JOSKOWICZ

Łódź, ul. Piotrkowska 19

Sprzedaż

wszelkiej manufaktury
wełnianej i bawełnianej

Fabryka mebli trzcinowych
i bambusowych

ADOLF GALL

Właściciel

STANISŁAW NOWAK

Łódź, Nawrot 4

Poleca najnowsze meble koszykarskie, kosze
dla fabryk oraz wszelką galanterję w zakres
koszykarstwa wchodzącą. Przyjmuje się obsta-
lunki i reperację.

Ceny przystępne.

DETA LICZNA SPRZEDAŻ
WSZELKICH TOWARÓW
MANUFAKTUROWYCH

B. ROZENBERG

Łódź, Nowomiejska 10.

ŁÓDZKA FABRYKA MOTORÓW

HENRYK WEGNER

ŁÓDŹ, Kilińskiego 100.

SZ. SZYDŁOWSKI

ŁÓDŹ, NOWOMIEJSKA 26

Detaliczna sprzedaż
resztek, firanek i kołder.



BROWAR,
Stodownia i Ogłownia

GUSTAWA KEILICHA W ŁÓDZI
ORLAJNR. 25 — TELEFON NR. 25

Polecałnane felfełsewej dobrci

PIWA

bawarskie,
pilsenske
i monachjskie

w antalkach,
butelkach
i syfonach.

Ocet spirytusowy i winny. Specjalność ocet do marynat.
Stód bawarski, pilsenski i wiedeński.

Edyżyst. od 1882





FIRMA EGZYSTUJE OD R. 1874.

MAGAZYN UBIORÓW MĘSKICH

FRANCISZEK HESSE

ŁÓDŹ

ulica Andrzeja № 1

Poleca w wielkim wyborze
gotową garderobę i futra.
Skład towarów krajowych
i zagranicznych.

„CZYTAJ“

Księgarnia, skład papieru i biuro
dzienników

ŁÓDŹ

Dzielna 2 (róg Piotrkowskiej).

KONCESJONOWANE BIURO
ELEKTROTECHNICZNE
BRACI AFTERGUT

— ŁÓDŹ —
Piotrkowska 111

Wykonuje wszelkie instalacje w zakres
elektrotechnictwa wchodzące.

**NIEMIECKO-ROSYJSKIE
TOWARZYSTWO TRANSPORTÓW
i ŻEGLUGI**

— ŁÓDŹ —

Biuro i składy: Piotrkowska 39

WARSZAWA, CZĘSTOCHOWA, KALISZ,
BIAŁYSTOK, GDAŃSK, TORUŃ,
FRANKFURT n/M.

Filje pograniczne: Mława, Iłowo, Herby,
Szczakowa, Skalmierzyce, Prostki, Ełkuny.

Agentury w Paryżu, Londynie, Brukseli,
Antwerpii, Zurychu, Bazylei, St-Gallen,
Medjolanie, Genui, Wiedniu i innych
ważniejszych miastach kontynentu.

Specjalność:
EKSPEDYCJA SUROWCÓW DO POLSKI

z Ameryki, Anglii, Francji, Belgii, Niemiec,
Włoch, Szwajcarii i t. p. z ubezpieczeniem
do Łodzi bez wszelkich strat.

— Informacji udzielamy bezpłatnie. —

Hurtowa i detaliczna sprzedaż
różnych towarów manufakturowych

B. GOŹDZIK ŁÓDŹ =
Północna 4.



OLEINA Gliceryna
Olej turecki
Szare mydło



i specjalne mydło foluszowe poleca

M. F. Fischer Fabryka przetworów chemicznych
i mydlarnia

ŁÓDŹ, ul. Piotrkowska Nr. 112.

CH. BUDE, ŁÓDŹ

Nowomiejska 18

Skład różnych skór.

Władysław ECKERSDORF

Kantor Wymiany

Sprzedaż i kupno papierów procentowych

Telefon 180 — ŁÓDŹ, ul. Piotrkowska 102 — Telefon 180

*Fabryka chustek
i wyrobów wełnianych i bawełnianych*

Pinkus Bornstein

Łódź, Nowomiejska 24.

M. KOPEL

Detaliczna sprzedaż wszelkich towarów wełnianych i bawełnianych

Łódź, Nowomiejska 18.

Hurtowa sprzedaż konfekcji damskiej, męskiej i dziecięcej, oraz wszelkiej manufaktury :: wełnianej i bawełnianej ::

A. Sz. Rosenberg

Łódź, ul. Nowomiejska Nr. 26.

Fabryka i sprzedaż różnych pończoch

M. M. GERTLER

Łódź, ul. Północna Nr. 19.

KRAWIEC MĘSKI

długoletni współpracownik firmy W-go Ch. Wutkiego

FRANCISZEK CHOJNACKI

otworzył własną pracownię krawiecką w Łodzi, ul. Nawrot 35.

WYKONANIE SOLIDNE.

CENY PRZYSTĘPNE.

C. ZAJFE

Łódź, Nowomiejska 26.

SPRZEDAŻ

wszelkiej manufaktury

bawełnianej i wełnianej.

Hurtowa i detaliczna sprzedaż garderoby, manufaktury wełnianej i bawełnianej oraz chustek

S. KATZ, ŁÓDŹ

ul. Nowomiejska № 10, sklep № 12, dom własny.

SSWIE GOTFRYDA STEIGERTA

MANUFATURA WELNIANA

Łódź, ulica Piotrkowska 159
i Aleja Kościuszki № 90/92.

FIRMA EGZYSTUJE OD ROKU 1889.

Fabryka maszyn pończosznioznych ręcznych
systemu „Sztrykop“

ADAM NEBELSKI W ŁODZI

Sienkiewiczza 59, dom własny.
(Mikołajewska)

8-KL. GIMNAZJUM ŻEŃSKIE FILOLOGICZNE
i zakład freblowski

E. JASZUŃSKIEJ-ZELIGMANOWEJ

Łódź, Południowa 18.

Grossbart, Heyman i Szreter

wykończalnia towarów bawełnianych
i półbawełnianych

Łódź, Zachodnia № 25.

MAGAZYN
gotowych ubrań

I. M. FAIN

ŁÓDŹ

Piotrkowska № 86.

Fabryka wełnianych
i półwełnianych towarów

SAMUEL SPIRO

ŁÓDŹ

Piotrkowska № 48.

SKŁAD PAPIERU
L. FISZBAUM
i **B. ORNER**

ŁÓDŹ

Piotrkowska № 26,
w podwórzu.

RESTAURACJA II-go RZĘDU Z OGRODEM
„Pod białym niedźwiedziem“

Łódź, Kilińskiego 115

Wydaje obiady, śniadania
i kolacje. Flaki codziennie
świeże. Bufet zaopatrzony
w ciepłe zakąski. Piwo z
browaru SS-rów Anstadta.
Likiery i wódki poznańskie.

Wł. Pastuszał.

Drukarnia i farbiarnia przedzdy
oraz różnych towarów

SZ. L. DRESSLER

ŁÓDŹ

ulica Północna № 6.

Zakład malarsko-dekoracyjny

WŁADYSŁAW PASTUSZAK

Łódź, Kilińskiego № 115.

S. BIEDERMAN

Łódź, Nowomiejska 18

Sprzedaż różnych towarów manufakturowych
i kapeluszy męskich.

ADOLF DAUBE, ŁÓDŹ

Fabryka wełnianych i bawełnianych towarów

Skład: Piotrkowska 171.

Fabryka: Wólczańska 128.

JÓZEF A. MAJER i S-ka

Właściciele:

Józef A. Majer i Ernest Szlaps

ŁÓDŹ, Piotrkowska 90.

Bawełna, Wełna i Przędza.

Firma egzystuje od roku 1900.

Mechaniczna fabryka
POŃCZOCH

A. NEBELSKI i N. EPSTEIN

Łódź, ul. Sienkiewicza 59

Przyjmuje zamówienia na wszelkie wyroby pończosznicze, specjalność damskie pończochy przezroczyste z podwójnem podeszwami podług wzorów zagranicznych.

PRALNIA CHEMICZNA

Walenty Grochowina

Łódź, ul. Sienkiewicza 34.

FARBIARNIA

pończoch, przedzy oraz różnych towarów

POD FIRMA **SZUREK**

Łódź, ul. Północna 26.

Mechaniczna fabryka pończoch

O. Hau, Łódź

ul. Wólczańska № 141.

Skład drzewa
opałowego i budowlanego

B. FREIDENREICH

ŁÓDŹ, ul. Składowa № 29.

Mechaniczna tkalnia
wyrobów bawełnianych
KARMEL i WIENER
ŁÓDŹ, Składowa № 39.

Fabryka sznurowadeł
i tasiemek do obuwia
B-cia RADOSZYCCY
ŁÓDŹ, Składowa № 39.

Maurycy Bauer

ŁÓDŹ, ul. Piotrkowska 170.

Fabryka maszyn tkackich
i odlewnia żelaza.

Biurowo elektrotechniczne
i warszaty elektro-mechaniczne

W. JASTRO

ŁÓDŹ, ul. Piotrkowska 185.

Przyjmuje wszelkie roboty w zakresie
elektrotechniki wchodzące. Roboty
wykonują się prędko i akuratnie.

Fabryka tektury smołowcowej

M. Fein i S^{ka}, Łódź

ul. Węglowa 12 (Własna bocznicza kolejowa)

Poleca tekturę smołowcową (papę dachową)

we wszelkich ilościach i gatunkach.

Fabryka przędzy glansowanej, tasiem
i sznurowadeł

A. Kreutzberg

Łódź

ulica Piotrkowska Nr. 186.

MAKS HIRSZBERG i S-KA

ŁÓDŹ

ul. Południowa № 22

Skład przędzy bawełnianej
i wiganjowej.

MECHANICZNA FABRYKA
POŃCZOCH I TRYKOTAŻY

B. LIPMAN i SYN

— ŁÓDŹ —

ULICA PÓŁNOCNA № 29.

Młyn elektryczny

JÓZEFA ŻYTNIICKIEGO

— ŁÓDŹ —

ULICA PÓŁNOCNA № 29.

Zacharjasz, Waldman i S-ka

Łódź, Bicha 5 (przyst. K. E. Aleksandrowska 91)

**Farbiarnia parowa,
wałkownia pończoch
i blicharnia.**

— Kantor prywatny: Dzielna 39. —

DRUKARNIA POSPIESZNA
SKŁAD PAPIERU I MATERJAŁÓW PIŚMIENNYCH

D. SZCZECIŃSKI

DZIELNA 11 - ŁÓDŹ - DZIELNA 11

WYKONYWA

wszelką robotę drukarską so-
lidnie i po cenach przystępnych.

Skład drzewa
opałowego i budowlanego

H. M. Lieberman

ŁÓDŹ

ulica Węglowa Nr. 7.

Skład drzewa
opałowego i budowlanego

A. Rosenstrauch

ŁÓDŹ

ulica Węglowa Nr. 7.

Fabryka luster i szlifiernia szkła

Baum, Binke i Kahlert

Łódź, ul. Składowa 23

Przyjmujemy zamówienia wszelkiego ro-
dzaju luster i szkieł kryształowych różnych
wymiarów, gładkie i fasonowe z facetami
i kantami. Trwały pierwszorzędny podlew.

Ceny przystępne.

P. S. Przyjmujemy również do podlewu stare lustra.

Skład wapna,
cementu i drzewa opałowego

W. Rosenblatt

ŁÓDŹ

ulica Kolejna Nr. 9.

W. ZIMMER, ŁÓDŹ

UL. ALEKSANDROWSKA № 113

Chemiczna fabryka terpentyny, oleju, smarów i przetworów chemicznych. Rektyfikacja ropy naftowej. Sprzedaż wapna, cementu, smołowcu i papy tekturowej.

**Karbowanie
i farbowanie parowe**

Weinstein i Majerczak

Łódź-Radogoszcz

ul. Zgierska Nr. 106
ul. Cereckiego Nr. 18.

Farbiarnia i Pralnia Chemiczna

W. DURCZYNSKI

Łódź, ul. Brzezińska Nr. 5
Filja: ul. Średnia Nr. 20

Farbuje i chemicznie czyści
wszelkiego rodzaju garderobę.
Firanki pierze na ramach —
zupelnie jak nowe.

Rodacy, popierajcie przemysł swojski!

Wytwórnia drewnianych podeszew.

Specjalność: **SANDAŁY.**

Leonard Szulc

Łódź, Aleksandryjska 34.

Fabryka cukierków, różnych karmelków i chałwy

H. WRÓBLEWSKI, ŁÓDŹ

Firma egz. od 1871 r. ul. Wolborska № 39, dom własny. Firma egz. od 1871 r.

Przędzalnia trykotaży

I. BERGER

Łódź, Składowa 35.

Fabryka wyrobów trykotowych i pończosznicych, wełnianych i bawełnianych.

Pończochy i skarpetki męskie, damskie i dziecięce.

Specjalność: Bielizna trykotowa i koszule

J. LANGE, ŁÓDŹ Wólczańska ■ Nr. 129. ■

HURTOWA I DETALICZNA SPRZEDAŻ
różnych towarów bawełnianych i wełnianych

U. STROKOWSKI, ŁÓDŹ

Nowomiejska № 6, w podwórzu na prawo.

SPRZEDAŻ

towarów manufakturowych

SAMUEL J. KAMAIKY

ŁÓDŹ

Piotrkowska № 25.

KANTOR POLSKICH LOTERYJ

B. WEINBERG

Łódź, Piotrkowska 17

Losy loterii Państwowej R. G. O., Inwalidów Wojennych na stałe i na dniówki są do nabycia po cenach przystępnych.

KANTOR POLSKICH LOTERYJ

B. WEINBERG

Łódź, Piotrkowska 17

Losy Państwowej Loterii Kulturalno-Oświat. i Tow. Dobroczyn. na stałe i na dniówki są do nabycia po cenach przystępnych.

Józef Rosenblum

ŁÓDŹ

ul. Północna № 6

Waciarnia.

Wyłączna sprzedaż drożdży

z fabryk

„Wola Kryztoporska” i „Henryków”

A. J. SZERESZEWSKI

ŁÓDŹ

ul. Północna № 4.

Detaliczna sprzedaż
towarów bawełnianych

CH. NAJMAN ŁÓDŹ
Północna 6.

SZKOŁA FREBLOWSKA I PODRĘCZNA
— dla dzieci od lat 4—8 —
Zapisy codziennie prócz sobót
i niedziel od 11-1, i od 4-6 p.p.

IDY JANOWSKIEJ
DŁUGA 87

Kursy pedagogiczno-
friebrowskie.
Zapisy słuchaczek
codziennie od 4-6 p. p.

A. ROTHSTADT

SKWEROWA № 6 — ŁÓDŹ — SKWEROWA № 6

SKŁAD PRZETWORÓW CHEMICZNYCH i FARB.

MECHANICZNA FABRYKA POŃCZOCH

DANZIGER i BRAUN

ŁÓDŹ, ULICA PIOTRKOWSKA Nr. 116.

FABRYKA TKACKICH PRZYRZĄDÓW

SZ. FRIED, ŁÓDŹ

ŁÓDŹ, UL. PIOTRKOWSKA 114/116.

BIURO EKSPEDYCYJNE

D. KUPFER i S-KA

ŁÓDŹ, UL. PIOTRKOWSKA № 60

CLENIE, EKSPEDYCJA, INKASO, PRZECHOWANIE
i UBEZPIECZENIE TRANSPORTÓW.

Korespondenci we wszystkich większych miastach.

LEON RYDEL

Łódź, Piotrkowska 20



Wyroby włókniste,
przędza, chemikalja
oraz przedstawiciel-
stwa różnych firm
Krajowych i zagra-
nicznych.

ELEKTRYCZNA FABRYKA
HYGIENICZNYCH GILZ

„Polskie”

OGNISKO

A. FALATYCKI

Łódź, Piotrkowska 31.

WYKOŃCZALNIA
i FARBIARNIA

GUSTAW

GESSNER

Łódź, Kilińskiego 22.

Zarobkowa Tkalnia

C. Birkenhein i S-ka

ŁÓDŹ

Aleksandrowska III.

HURTOWY SKŁAD

materiałów aptecznych

M. SZEPS

Łódź, Południowa 24.

Labor. farb. chemiczne

„ŁABĘDŹ” (PALATYN)

pod firmą

T-wo Farbiarskie.

*Farbiarnia bawełny
i drukarnia bawełn. towarów*

Juljusz LOHRER

ŁÓDŹ, ul. Hipoteczna 25, obok Aleksandrowskiej.

Tow. Akc.
Ubezpieczeń

„Polonia“

w Warszawie

z Kapitałem zakładowym 5.000.000 marek.

Prezes: Władysław Kiślański. Vice-Prezes: Henryk Grohman.
Dyrektor Zarząd. Inż. Edward Missuna. Vice-Dyrektor Inż. Stefan Giełg.

Towarzystwo „Polonia“ przyjmuje do ubezpieczenia:

I. W dziale ubezpieczeń od ognia:

wszelkiego rodzaju mienie ruchome i nieruchome, urządzenie fabryk i zakładów przemysłowych składy wszelkich towarów, ruchomości domowe i w dziale tym wynagradza straty, powstałe wskutek pożaru, w wybuchu gazu świetlanego, uderzenia pioruna, a także zwraca wszelkie straty, poniesione wskutek zalania wodą, zniszczenia lub uszkodzenia ubezpieczonych przedmiotów przy gaszeniu ognia.

II. W dziale transportów:

wszelkiego rodzaju stanki, barki, frachty, przedmioty przewozu drogą lądową i wodną.

CENTRALNE BIURO ZARZĄDU W WARSZAWIE PRZY PLACU WARECKIM 3.
Oddział w Łodzi, ul. Benedykta № 1, Zarządzający oddziałem inż. **Artur Peitsch**. Reprezentacja w Krakowie—ul. Zwierzyniecka 7. Reprezentacja w Poznaniu—Trzeciego Maja 2, dom własny Tow.

TOW. AKCYJNE UBEZPIECZEŃ

„VITA“
W WARSZAWIE

KAPITAŁ ZAKŁADOWY
Mk. 5.000.000

Towarzystwo „VITA“ przyjmuje ubezpieczenia:

I. Na dożycie, pośmiertne, mieszane, posagowe i t.p.

II. Od wypadków wszelkiego rodzaju.

Centralne Biuro Zarządu: Warszawa, Plac Warecki № 3.
Główna Reprezentacja w Poznaniu, ul. Trzeciego Maja 2,
dom Towarz. Akc. Ubezpieczeń „POLONIA“.
Oddział w Łodzi, ul. Benedykta 1, Zarządzający Oddziałem
inż. **ARTUR PEITSCH**.

I-szy Mechaniczny Zakład Modelarsko-Stolarski
PIOTR RÜGER w Łodzi, KILIŃSKIEGO 113
 (daw. Widzewska)

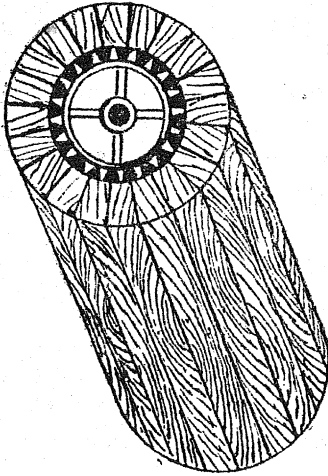

Wykonywa roboty
 w zakres wszelkich
 części maszyn, oraz
okładanie foluszy
 dla apretur i nowych
kanałów do tych-
 że maszyn z drze-
 wa dębowego.

**Kosztorysy na
 żądanie.**

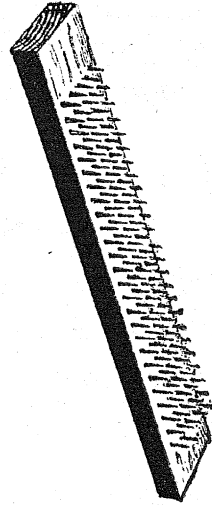

**FARBIARNIA POŃCZOCH,
 BAWĘLNY I WEŁNY**

HERSZBERG i KOWALSKI

Łódź, Solna № 11, róg Północnej.

SZEW C

A. GABRYCH
 Łódź, Główna № 47

Wykonywa roboty z materiałów
 solidnych od najsłabszych
 do najwytworniejszych.



A. BOKSLEITNER i B. BOY
 Łódź, Piotrkowska 149

Artykuły techniczne
 Przedstawicielstwo Tow. „Prowodnik”.

JAN PARUSZEWSKI

Łódź, Aleksandrowska 25
 Zakład powozowy i lakierniczy.

Pracownia różnych manufaktur-
owych towarów, chustek i pończoch

R. RUBINSTEIN

ŁÓDŹ, OGRODOWA 8.

Zakład ślusarsko-mechaniczny

FRANCISZEK MAŁOLEPSZY

ŁÓDŹ, Piotrkowska 78 lub Al. Kościuszki 22

Wykonuje
wszelkie reperatury i roboty wodociągowe.



Łódzka Mechaniczna

FABRYKA SKRZYŃ

drewnianych i fornierowych oraz
ramki i deseczki do nawijania
towarów

Maurycy BIALER

ŁÓDŹ

FABRYKA—Konstantynowska 102.

KANTOR — Piotrkowska 62.

SKŁAD MASZYN
NARZĘDZI ROLNICZYCH

oraz fabryka sieczki
i skład paszy

Alfred BEZYK

ŁÓDŹ, (Radogoszcz) ZBIERSKA 99.

Skład resztek i najtańsza sprzedaż towarów
łokciowych, wełnianych i bawełnianych na ubrania i palta damskie,
męskie i dziecinne oraz towarów białych i chustek sprzedaje

H. SREBRENİK

ŁÓDŹ, ul. PIOTRKOWSKA Nr. 34.
Front 2-ie piętro.

Farbiarnia pończoch oraz różnych towarów

I. M. SZMARAGD

Łódź, ul. Wolborska 33.

P. SZULC i S-ka

Biuro Elektrotechniczne

koncesjonowane przez
Elektrownię miejską

Łódź, Andrzeja 9

Przyjmuje wszelkie roboty w zakresie elektrotechniki wchodzące:
reparacje dynamomaszyn i motorów wszelkich systemów,
urządzenia elektryczne, regulacje lamp łukowych i urządzeń
sygnalizacyjnych, badanie odgromnikowych urządzeń.

KRYSZEK i WEYLAND

PRZETWORY CHEMICZNE

ŁÓDŹ — CEGIELNIANA 10 — ŁÓDŹ

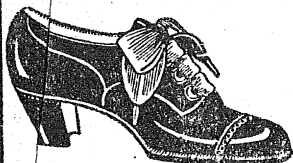

Znane ze
swej do-
broci

Obuwie

Damskie, Męskie i Dziecinne
poleca w swym magazynie

SZEW C Władysław Jędrzejewski

Łódź, Andrzeja № 17.

MAGAZYN JUBILERSKI

M. MIZES

Łódź, Piotrkowska 30

Poleca wielki wybór złotych i srebrnych
wyrobów oraz zegarki pierwszorzędných
marek.

Przyjmuje reperacje w zakresie jubilerstwa
wchodzące. — Przy magazynie warsztaty
jubilerski i zegarmistrzowski. — Reperacje
wykonywa się także na poczekaniu.

Topilski, Erlich i S-ka

OOOOOOOO

Łódź, Drewnowska 102.

OOOOOOOO

Farbiarnia,
Drukarnia i
Wykończalnia.

PRZĘDZALNIA

wełny, wiganji i trykotaży
Frankfurt, Fogel i S-ka

Łódź, Sienkiewicza № 113.

MICHAŁ BIŃKOWSKI i S-ka

Fabryka maszyn i przyborów tkackich

DAWNIEJ **ALEX. BÜRCEL**

ŁÓDŹ, UL. PODLEŚNA № 4.

Specjalność: Maszyny żakardowe, grzebienie, nicielnice i t. p.

8-klasowe
Gimnazjum Filologiczne

L. SZAKINA

w Łodzi

ul. Piotrkowska 18.

Emil Szulc

ŁÓDŹ

ul. Rokicińska № 17

Farbiarnia wełnianej i bawełnianej przędzy, jedwabiu, jedw. i półjedwabnych sztuk i wstążek.

Blicharnia i merceryzacja.

Towarzystwo Ubezpieczeń pod firmą Łódzka Akcyjna Spółka Ubezpieczeń „PAX” w ŁODZI

przyjmuje do ubezpieczenia od ognia mienie ruchome i nieruchome, jako to: domy mieszkalne, fabryki, zakłady przemysłowe, składy i magazyny towarowe i ruchomości domowe. Inne działy ubezpieczeń, mianowicie: od kradzieży z włamaniem, transportów i na życie będą stopniowo organizowane.

Prezes Zarządu: *Karol Steinert,*

Vice-prezes: *Adwokat Tomasz Stożkowski,*

Dyrektor-Zarządzający: *Inż. Wiktor Blumental.*

Biura Dyrekcji mieszczą się w Łodzi, ul. Piotrkowska 159.

Jenerałny Agent na Okręg Fabryczno-Łódzki: *Gustaw Filtzer*
Piotrkowska 275.

Jeneralne Reprezentacje: w Warszawie, Miodowa 7,
w Poznaniu, Ogrodowa 12.

Zastępcy we wszystkich miejscowościach Państwa Polskiego.

Józef Kerner

— ŁÓDŹ, RADWAŃSKA 44 —

**Przedsiębiorstwo robót dekarских
oraz krycia i konserwacja dachów.**

Posiada na składzie duży wybór TEKSTURY smołowcowej w wyborowych gatunkach, SMOŁĘ do smarowania dachów i MASĘ sklejną do klejenia. Zamówienia wykonywa szybko i solidnie.

Kantor Wymiany Leon Krzywicki

PIOTRKOWSKA 37

Wymiana pieniędzy, kupno i sprzedaż
papierów procentowych.

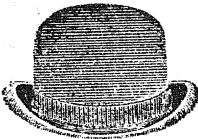

FABRYKA KAPELUSZY

Karola Goeperta

Łódź, Podleśna Nr. 3

Poleca w sprzedaży en-gros i detalicznej kapelusze filcowe miękie i sztywne w najnowszych i najmodniejszych fasonach i kolorach oraz bogaty skład czapek futrzanych i sukiennych we własnych sklepach przy ul. Piotrkowskiej № 11 — 71.

Dom Bankowy JÓZEF KOWALEWSKI

Łódź — Piotrkowska 46 — Tel. 368

**Załatwia wszelkie operacje
bankowe.**

**SPÓŁKA AKCYJNA
PRZEMYSŁU
WŁÓKIENNICZEGO**

**J. SMARZYŃSKI,
F. MIŁOBĘDZKI
i J. MALEWSKI**

**FABRYKA i KANTOR
NOWO-SENATORSKA 7.**

ŁÓDŹ

ŁÓDŹ

NOWO-SENATORSKA 7.

HENRYK PFEFFER

PIOTRKOWSKA 111

Poleca elegancką męską bieliznę, galanterję, perfumy zagraniczne, skórzane wyroby, oraz dziecinną bieliznę i garderoby od noworodka (wyprawki) do 14 lat.

SPECJALNOŚĆ: TRYKOTAŻE DAMSKIE
WEŁNIANE i JEDWABNE SWITRY ETC.

HIGH-LIFE

Piotrkowska 72, Grand Hotel

*Nowootworzony interes włącznie dla Panów,
najpiękniejszych wyrobów galanterji, najele-
gantycznych francuskich i angielskich koszul,
oraz duży wybór francuskich perfum, prosi
o przekonanie się na miejscu.*

Piotrkowska 72, Grand Hotel.

T
A
N
I
E

TANIE ŹRÓDŁO

UL. PIOTRKOWSKA Nr. 165

NAJLEPSZE i NAJTAŃSZE RZECZY.
GALANTERJA MĘSKA i DAMSKA.
BIELIZNA W WYBOROWYM GATUNKU,
KAMASZE MĘSKIE, ORAZ TRYKOTAŻE
i PERFUMERJA.

UL. PIOTRKOWSKA Nr. 165.

Ź
R
Ó
D
Ł
O

Ważne dla Kupców z prowincji i tutejszych!

W nowootworzonym składzie damskiej konfekcji
przy ul. Piotrkowskiej № 17

otrzywać można w większym wyborze
— w najnowszych fasonach różne —

OKRYCIA DAMSKIE

jak również kostjумы

Gutman i Lenga

Piotrkowska № 17.

CH. WALDMAN

ŁÓDŹ

ul. Zgierska Nr. 38

Skład szkła okiennego.



M. WIENER

Łódź, ul. Zgierska Nr. 40

**Skład szkła
i porcelany
oraz fajansu.**

M. Bromberg

Hala Zgierska Nr. 6, Podrzeczna 11

**Detaliczna sprzedaż skór
— i odpadków. —**



**HERMAN
ORFINGER**

ŁÓDŹ, PÓŁNOCNA 10

Dom własny

**HURTOWY SKŁAD TOWARÓW
KOLONJALNYCH,
OWOCÓW SUSZONYCH
i ŚLEDZI.**

Telefon № 1031.

Najwyższe odznaczenia na wystawach
:: krajowych i wszechświatowych ::

Towarzystwo Akcyjne
Wyrobów Półwełnianych

R. Kindlera

TKALNIA, PRZĘDZALNIA WEŁNY
i BAWELNY, FARBIARNIA
i WYKOŃCZALNIA

W PABJANICACH

pod Łodzią

Fabryka wyrabia: materiały półwełniane,
wełniane i bawełniane na ubiory damskie,
męskie, halki, bluzki, materiały podszewkowe
i t. p.

SKŁADY:

w Łodzi, ul. Piotrkowska Nr. 48
w Warszawie, ul. Gęsia Nr. 7.

ZAKŁAD ELEKTROTECHNICZNY
EDWARD KUMMER

Łódź, ul. Pusta № 7.

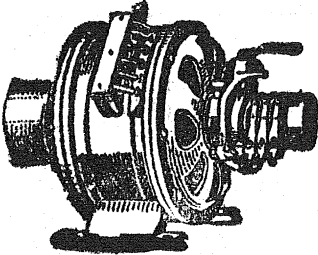

Specjalność: Reperacje dynamo-
szyn i elektromotorów. Budowa
kolektorów wszelkich systemów.
Urządzenie elektrycznego oświetlenia
i przenośni sił, oraz połączenie
do Elektrowni Miejskiej.
Skład materiałów wchodzących w za-
kres elektrotechniczn. urządzeń.

Przemysł Drzewny, „**PIŁA**” Łódź, Pańska № 90.

Drzewo, materiały budowlane, oraz mechaniczna fabryka obróbki drzewa.

DOM HANDLOWY

Maks Jakubowicz

Łódź, Pańska 90.

Skład drzewa i materiałów budowlanych, oraz mechaniczna fabryka obróbki drzewa.

A. Tahn i S-ka w Warszawie

Fabryka tektury smołowej i asfaltu.

FILJA W ŁODZI, ul. Sienkiewicza № 58

Telefon Nr. 15

POLECA SVOJE WYROBY I PRZYJMUJE
ROBOTY PAPOWO-DEKARSKIE I ASFALTOWE.

SZYLDY

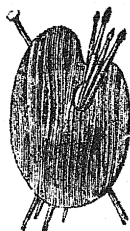

i roboty dekoracyjno - malarskie wykonywa

Zakład Malarski
JAN JANOWSKI
ŁÓDŹ

Sienkiewicza^o Nr. 91
(róg Główniej).

Magazyn

ubiorów męskich i futer

Ch. Weintraub

Ł ó d ź

Nowomiejska Nr. 24.

Nasielski i Neidelman

Przedzalnia wełny i wigonji

== Łódź, Karola Nr. 17. ==

TOWARZYSTWO

Udziałowe Przemysłu Wełnianego

„MERINO“

Spółka z ograniczoną
: odpowiedzialnością :

Fabryka: Długa Nr. 142.

Skład i kantor fabryczny:

Piotrkowska Nr. 51.

POLSKA PRACOWNIA RZEMIEŚLNICZA

Edmunda

Kadyńskiego

Łódź, Nawrot № 20

Wyrabia, przerabia,
naprawia i odnawia:
laski, parasole,
kłanry do włosów,
grzebienie, szpilki,
gąty bilardowe, kije,
kręgle i t. p. rzeczy.



Specjalna Farbiarnia Pończoch
I. L. Szajnfarber
Łódź, Wolborska 33.

L. Weinblum

ŁÓDŹ

ul. Wschodnia 22

Skład przędzy.

A. KWIAT

ŁÓDŹ

ul. Wschodnia 4

**Fabryka wyrobów
bawełnianych.**

D. WOLF GROSS

Łódź, Zgierska 30^a

**Detaliczna sprzedaż
skór wyprawionych.**

CH. L. HOFFMAN

ŁÓDŹ

Piotrkowska 56

Skład towarów manufakturowych

oraz chustek.

A. Weisman i M. Szydłowski

Łódź, Piotrkowska 56

Skład towarów manufakturowych.

J. RAJN

Łódź, Wschodnia 17

Handel skór i odpadków
oraz wyrób obcasów.

I. FEDER

Łódź, Stary Rynek 1

Detaliczna sprzedaż skór i wszel-
kich dodatków dla kamaszników.

M. Cukier

ŁÓDŹ

ul. Drewnowska № 2

Detaliczna sprzedaż
różnych skór.

Sz. M. Oleśnicki

Łódź, ul. Wschodnia 6

Pracownia i sprzedaż konfekcji
— damskiej i dziecinnej. —

Fabryka
wyrobów wełnianych

Filip JASZUŃSKI

Piotrkowska 56.

Pluszowa manufaktura oraz
wyrób towarów wełnianych,
półwełnianych i bawełnianych

B-cia MATZ, Łódź, Wschodnia 67.

B-cia J. i J. ROTHBERG

ŁÓDŹ, ul. Wschodnia 31

Fabryka wyrobów wełnianych
półwełnianych i bawełnianych.

N. Zalcman

ŁÓDŹ

Drewnowska № 2

XXXXXXXXXX

Hurtowa

i detaliczna

sprzedaż

różnych

skór.

J. i S. TURNER

**FABRYKA TASIEM
i SZNUROWADEŁ
ŁÓDŹ**

ul. Juliusza Nr. 37

(do 1-go Lipca 1920 r. Średnia 47)

FABRYKA PRODUKUJE:

Przędę tasiemkową, taśmy

== gorsetowe, tubiny ==

i sznurowadła do bucików.

Sz. Fajner

ŁÓDŹ

Zgierska Nr. 28

..... SKŁAD

..... SZKŁA

OKIENNEGO.

I. L. TEMKIN

Łódź, Zgierska 36

PRZETWORY CHEMICZNE

oraz

SKŁAD FARB ANILINOWYCH.

Firma egzystuje od 1905 r.

Fabryka i Skład mydła technicznego
oraz preparatów dla apretur, farbiarni i przedziałni.

Sprzedaż :

mydła, oleiny, gliceryny, kwasów, gumy, olejów i smarów

GEORG WYGODZKI

ŁÓDŹ, ul. Kilińskiego Nr. 135.

Mieszkanie prywatne, Dzielna Nr. 50.

SZ. LANDAU, Łódź

Wschodnia Nr. 69, róg Dzielnej

MECHANICZNA FABRYKA

oraz hurtowa i detaliczna sprzedaż
wyrobów wełnianych, półwełnianych
i bawełnianych.

J. Hecht

ŁÓDŹ, ul. Nowomiejska 10,
sklep № 1,

Hurtowa i detaliczna sprzedaż
konfekcji damskiej, męskiej i
dziecinnej oraz wszelkiej manuf.
wełnianej i bawełnianej.

N. LIEBERMAN

ŁÓDŹ, Nowomiejska 10,
sklep Nr. 2.

— Detaliczna sprzedaż —
— wszelkiej manufaktury. —

M. Wygocki i M. Szancer

ŁÓDŹ, ul. Nowomiejska 19

w podwórzu, 2-gie piętro

Detaliczna sprzedaż konfekcji damskiej, męskiej
i dziecinnej oraz wszelkiej manufaktury weł-
nianej i bawełnianej.

Ch. Lewkiewicz

ŁÓDŹ, Północna Nr. 8

Pracownia fartuchów i halek oraz sprzedaż wszelkiej
konfekcji damskiej i CHUSTEK.

Ch. HERZBERG

Łódź, Nowomiejska Nr. 18

Hurtowa sprzedaż konfekcji damskiej, męskiej i dziecinnej
oraz wszelkiej manufaktury wełnianej i bawełnianej.



N. FRIEDMAN

Łódź, Wschodnia 31

==== dom własny =====

Hurtowa i detaliczna sprzedaż
towarów manufakturowych.



SZ. GROSS

ŁÓDŹ

ul. Północna № 8

Hurtowa i detaliczna sprzedaż skór.

J. L. Cadkowicz

Lódź, ul. Północna. № 13



Detaliczna sprzedaż różnych

Skór i Dodatków

dla **KAMASZNIKÓW.**



L. BERMAN

dawniej M.W. Berman

Ogrodowa 12 ŁÓDŹ Ogrodowa 12

Firma egzystuje od 1873 r.

***Skład towarów wełnianych,
półwełnianych
== i bawełnianych. ==***



PAROWA FARBIARNIA
i wytwórnia sztucznej wełny
GUSTAW ZYLBERSZTAIN,
KAHNE i S-ka
w Łodzi, ul. Piotrkowska № 188.

BE-TE-HA
Inż. **KLIMKO i NAHLIK**
Biuro Techniczno-Handlowe
WARSZAWA
Filja w Łodzi
ul. Cegielniana Nr. 85.

Silniki, maszyny obróbcze, kompletne urządzenia mechanicznych zakładów. Narzędzia, surowce, materiały budowlane, artykuły techniczne.

Izrael J. Eichler

Łódź

Stary Rynek 11.

Detaliczna *o*
sprzedaż
różnych skór
o **wyrobionych.**



A. LEJBOWICZ
 Łódź, ul. Wschodnia 4
Hafciarnia.

G. Skebelski i R. Weinrich
 Łódź, ul. Piotrkowska 36
 Skład towar. manufakturowych.

N. BABAD, ŁÓDŹ, ULICA ŚREDNIA Nr. 16
 Biuro Agenturowe, wełna, szmaty,
 przedza, odpadki i inne surowce.

Agentura i skład papieru

A. I. AKAWIE

Łódź, Piotrkowska 56.

Sprzedaz przedzy
R. LIPSZYC
 Łódź, Wschodnia 29.

Skład Kapeluszy i wyrobów
 — manufakturowych —
S. Biederman
 Łódź, ul. Nowomiejka Nr. 18.

Fabryka wyrobów
 wełnianych, półwełnianych
 — oraz —
 sprzedaż różnych towarów

T. P. ROSENBLATT

ŁÓDŹ

ul. Piotrkowska Nr. 34.

Farbiarnia i Bieliłnia
 bawełny, pończoch
 i luźnych towarów

I. L. Gliksman i Szajniak
 Łódź
 ul. Wschodnia Nr. 29.

Zakład malarski
W. BUDNY, ŁÓDŹ
 ul. Długa Nr. 99

Przyjmuje wszelkie roboty malarskie poko-
 jowe oraz znaki od skromnych do najwy-
 kwintniejszych wymagań.

Magazyn petersburskich wyrobów gumowych
I. BRUNGARTEN, Łódź, Piotrkowska № 91

Poleca: Kalosze petersburskie, obuwie zimowe
 i letnie, linoleum, wyroby chirurgiczne, tech-
 niczne, płaszczki nieprzemakalne, płutno gu-
 mowe, ceratę ze sztuki, obrusy ceratowe, —
 wycieraczki, artykuły podróżne, zabawki gu-
 mowe etc. etc.

H. TEMPELHOF

=== **ŁÓDŹ** ===

Stary Rynek № 14



Detaliczna

sprzedaż

różnych

SKÓR.



Sprzedaż hurtowa konfekcji
damskiej i dziecinnej oraz
wszelkiej manufaktury weł-
nianej i bawełnianej

DOM KONFEKCYJNY
Sz. Rozenberg

Łódź

ul. NOWOMIEJSKA № 31.



Józef Wolhendler

Łódź, Nowomiejska 26

Detaliczna sprzedaż towarów
wełnianych i bawełnianych.

F. SZYNDLAUER

Łódź, Piotrkowska 205

ZAKŁAD JUBILERSKI

przyjmuje wszelkie obsta-
lunki i reperacje a także
monogramy i faksimilja.

Mechaniczna

FABRYKA CHUSTEK

— i —

wyrobów manufakturowych

Bracia Aginscy

Łódź, Zachodnia 70.

G. HORAK i H. WESKE

FABRYKA

ul. Rejtera Nr. 3



SKŁAD FABRYCZNY

ul. Piotrkowska Nr. 71

FABRYKA WYROBÓW WEŁNIANYCH
I PÓLWEŁNIANYCH NA MĘSKIE UBRANIA.

SPRZEDAŻ

Towarów Manufakturowych i Garderoby

JAKÓB MILRAD

Łódź, ul. Piotrkowska № 20.

A. D. GRANIEK i K. RUBIN

*** ŁÓDŹ ***

Północna Nr. 10



Hurtowa i detaliczna
sprzedaż ubiorów męskich,
damskich i dzieciennych
oraz konfekcji damskiej.



F. Bornstein

Łódź

ul. Nowomiejska № 28

front 1-sze piętro



**Hurtowa i detaliczna
sprzedaż fartuchów,
konfekcji damskiej
i dziecięcej
oraz wszelkiej
manufaktury.**

B. L. Szpajzer

— ŁÓDŹ —

ul. Nowomiejska № 28

**Hurtowa i detaliczna
sprzedaż konfekcji
damskiej i dziecięcej
oraz wszelkiej manufaktury
wełnianej i bawełnianej.**

Zawiadamiamy niniejszym, że

Fabryka Polska

wyrobów glinianych i papownia
(tektury dachowej)

przy ul. Wodnej Nr. 12

w dawnej posesji **Rudolfa Scholtza**

rozpoczęła swoją działalność i wyrabia
piece majolikowe i zwyczajne, jak również
przyjmuje roboty budowlane, jako to:
stawianie pieców, obmurowanie kotłów
parowych i różne roboty, wchodzące
w zakres zduństwa z materiałów własnych.

Fabryka wyrabia rury
Kanalizacyjne,
ceramiczne,
posadzki dla fabryk
i cegłę ogniotrwałą.

W sprzedaży znajduje się glina ogniotrwałą.

Właściciel **O. Janke**

Compagnie Générale des Industries Textiles

Ste Anonyme des Établiss^{ts} ALLART, ROUSSEAU & C^{IE}

(Anciennement LEON ALLART & C^{ie})

w ŁODZI, ulica Kątna Nr. 19

Przędzalnia, Czesalnia, Farbiarnia wełny czesankowej.

Pasy z szerści wielbłądziej
„SATURN“

oraz bawełniane „SKANDINAWIA“

wszecławiatowej firmy „SKANDINAWIA“

BETLINGA w LONDYNIE

Główna reprezentacja — **FERDYNAND RAUSCH.**

Na składzie są również:

ŁĄCZNIKI „Crescent“ i NITY do połączenia.

Łódź, Kilińskiego Nr. 78.

J. KRONHEIM

Łódź, Główna Nr. 45

**SKŁAD skór, cholewek i dodatków
szewckich i kamaszniczych.**

**Fabryka wyrobów wełnianych,
półwełnianych i bawełnianych**

oraz

**hurtowa i detaliczna sprzedaż
damskich i dzieciennych**

==== ubiorów ====

M. Klubski

Ł Ó D Ź

ul. Konstantynowska № 22.

Filja: Nowomiejska № 26.

DOM KONFEKCJI
DAMSKIEJ

M. A.

OKSENBERG

ŁÓDŹ

Nowy Rynek 8.

R. NISENHAUS

ŁÓDŹ

Ogrodowa 1 (II piętro) = Ogrodowa 1 (II piętro)

Detaliczny skład towarów galanteryjnych.

Sprzedaż towarów manufakturowych

J. Frenkel

ŁÓDŹ

UL. PIOTRKOWSKA Nr. 20 (front I piętro).

Fabryka różnej ultramaryny do bielizny
„INDIGO-CARMIN”

A. Szwarzenberg

Łódź, Stary Rynek Nr. 6.



WYRÓB WŁASNY.

SPRZEDAŻ

wędlin koszernych

BIAŁEK i SZULC

ŁÓDŹ

ul. Piotrkowska 18.

Filja: Dzielna 2a.

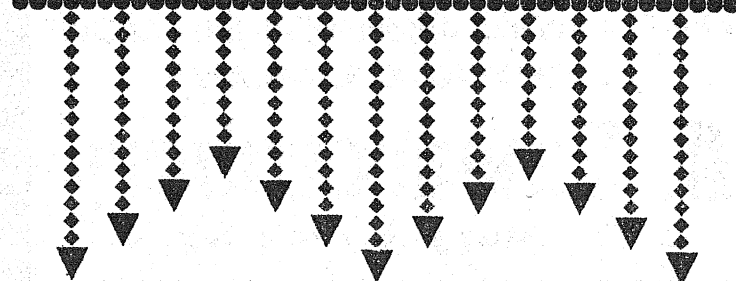

Handel win i spirytualji

M. I. BIEŻUNSKI

LÓDŹ

ul. Zgierska Nr. 40.

**DOM
HANDLOWO-PRZEMYSŁOWY
L. KRONENBERG,
D. STRYKOWSKI
i H. RECHTMAN**

ŁÓDŹ

Piotrkowska № 56



**HURTOWY SKŁAD
towarów manufakturowych.**

Firma egzystuje od roku 1905

Hurtowy i detaliczny skład
owoców południowych i świeżych
oraz towarów kolonialnych

S. STRAUCH

Łódź, ul. Kościelna № 1.



NALEPSZY
ADESIJNY
TŁUSZCZ DO PASÓW

CHEMICZNO-TECHNICZNA FABRYKA
JULJUSZ BAYER i S^{KA}
ŁÓDŹ.



ZNAK FABRYCZ.

P.B.A.

UL. NAWROT Nr. 46.

Oleje, smary, tłuszcze, techniczne mydło (szpika) wosk tłuszcze do pasów transmisyjnych oraz pasta do obuwia „Lola“.

Manufaktura bawełniana
B^{cia} S. i A. Chabańscy
ŁÓDŹ

Fabryka: Konstantynowska 98-102

Skład: Piotrkowska 58.



L. JOAB

ŁÓDŹ

Nowomiejska № 5

**Hurtowa i detaliczna sprzedaż
obuwia damskiego, męskiego
i dzieciennego.**

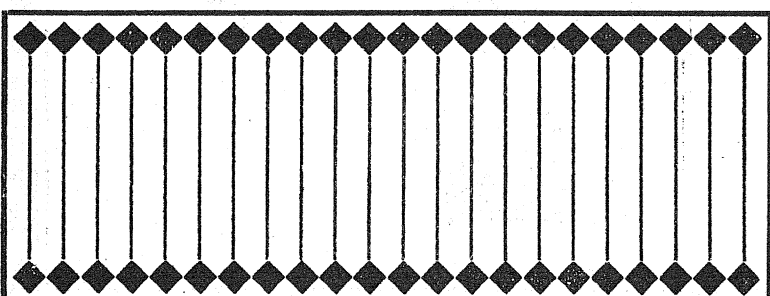

Firma egzystuje od r. 1890.

Sz. Szolowicz

ŁÓDŹ

ul. Zgierska 25



**HURTOWY
SKŁAD ŻELAZA**

M. GOLDBERG

Łódź

Aleksandryjska Nr. 2

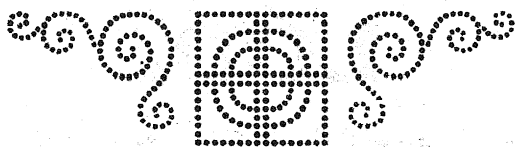

**Detaliczna
sprzedaż skór
wytobionych
oraz obuwia.**



I. B. SENIOR

ŁÓDŹ

ALEKSANDRYJSKA 4

DETALICZNY

SKŁAD

SKÓR

WYROBIONYCH.



**Fabryka armatur, odlewnia metali
i wyrób maszyn do nawijania nici.**

W. Mędrzycki

ŁÓDŹ

ul. Południowa 8.

Polsko-Baltyckie T-wo Handlowe

Oddział w Łodzi:
ul. PIOTRKOWSKA № 125

Warszawa:

Zarząd—Długa 25 tel. 17-56 i 266-61
Filja—Miodowa 6 tel. 284-51.
Adres telegraficzny: „Polbal“.

Gdańsk:

Breitgasse 22/23. — Telefon 32-55
Adres telegr.: „Polbal“.

Agenty: Mława, Grajewo.

Korespondencje: Kraków, Lwów, Lublin i inne
większe miasta.

Dział ekspedycyjny.

Załatwia wszelkie operacje, połączone z transportem ładunków lądem i morzem. Własne składy: w Warszawie, Gdańsku i Łodzi. Asekuracja ładunków w drodze od wszelkiego rodzaju ryzyka.

Reprezentacja linii okrętowych.

Wyłączne przedstawicielstwo „Poland Export Corporation“ w New Jorku i inne przedstawicielstwa firm krajowych i zagranicznych.

Wyłączna sprzedaż wyrobów stalowych ostrych fabryki Z. Kobyłański i S-ka, w Łodzi, podaje do wiadomości, że rozpoczął swoją działalność.

BIUROWE ZAJĘCIA OD 9—1 i OD 3—6, W SOBOTY OD 9—2.

**AMERICA-EUROPE
EXCHANGE CORPORATION.**

Tow.

**Importowo-
Exportowe**

— z główną siedzibą —

w Nowym-Yorku.

WARSZAWA - GDAŃSK - LWÓW

— **ŁÓDŹ** —

ul. Piotrkowska № 111.



M. ZELICKI

ŁÓDŹ

Nowomiejska 5

Detaliczna
sprzedaż
towarów
manufakturowych.

SZ. JÓZEFOWICZ

ŁÓDŹ

STARY RYNEK 5



SKŁAD

SKÓR

WYROBIONYCH.



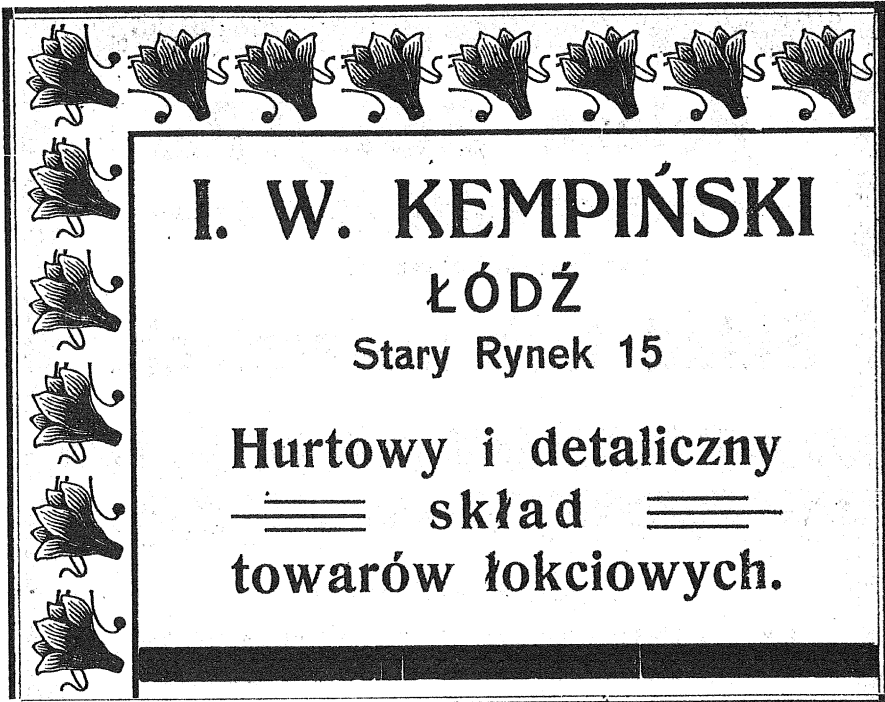

I. W. KEMPIŃSKI
ŁÓDŹ
Stary Rynek 15

Hurtowy i detaliczny
—== skład ==—
towarów łokciowych.



M. BOROWSKI
Łódź
Zgierska Nr. 1

**Sprzedaż różnych farb
anilinowych i chemikalji.**



Helena SOLARZ
— Łódź —
ul. Kościelna Nr. 1
Skład farb malarskich.



Dom Komisowy
N. TRILLING i I. MOSZER
Łódź, Nowomiejska 30
*** Skład towarów wełnianych, ***
*** półwełnianych i bawełnianych. ***

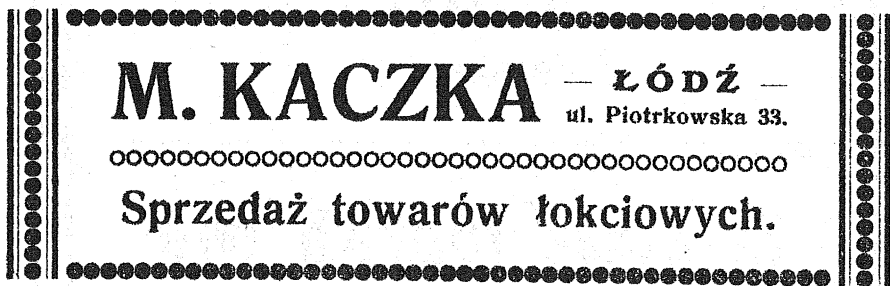

M. KACZKA — ŁÓDŹ —
ul. Piotrkowska 33.
oo
Sprzedaż towarów łokciowych.



Dom Ekspedycyjno-Handlowy
ROSENBAUM i ZAKLIKOWSKI
ŁÓDŹ, ul. Piotrkowska Nr. 10.

D. TOPOREK

ŁÓDŹ

Stary Rynek 12.

HURTOWY i DETALICZNY
SKŁAD TOWARÓW
KOLONJALNYCH.

B. Weiss, Łódź

Stary Rynek 12.

Hurtowy i detaliczny skład
towarów kolonialnych,
suszonych owoców,
pomarańczy i śledzi.

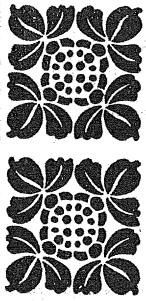

M. Pinkusewicz
ŁÓDŹ
NOWOMIEJSKA 16.

Detaliczna sprzedaż
SKÓR i dodatków
dla szewców.

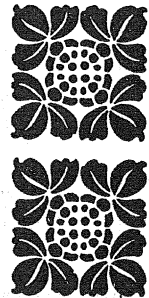

B. RAJS

Łódź

Zgierska 28 :: :: Zgierska 28

Skład

szkła, porcelany i fajansu.

Firma egzystuje od roku 1900.

A. SILBERFAIN

ŁÓDŹ, ALEKSANDRYJSKA 4

Pierwszorządny zakład rymarsko-siodlarski. Wykonuje
wszelkie roboty w zakresie siodlarstwa wchodzącego.

M. D. HOCHMAN

Łódź, Aleksandryjska 12

Wyrób i sprzedaż chustek.

P. KOHN i N. WARSZAWSKI

Łódź, Piotrkowska 9

Kupno i sprzedaż 
 *wszelkiej biżuterji.*

G. PITEL, Łódź

Nowomiejska 14



Detaliczny skład ubiorów męskich.



M. Rozensztajn

Łódź

Zachodnia 21

Detaliczna sprzedaż skór wyrobionych

==== oraz wyrób cholewek. ====

A. GOLDBERG

Łódź, Nowomiejska 14

**Detaliczna sprzedaż
ubiorów męskich.**

Sprzedaż
Kolonjalnych towarów
-- oraz mydła i świec --

M. H. Rozenchwajg

Łódź
ul. Kościelna Nr. 6.

Sprzedaż kolonjalnych towarów
pomarańczy, cytryn,
południowych i suszonych
OWOCÓW

I. HOCHMIC

Łódź, ul. Kościelna 6.

N. FRIEDMAN

Łódź, ul. Kościelna № 1

Hurtowy i detaliczny skład towarów
kolonialnych i owoców suszonych.

W. Kuperberg

ŁÓDŹ

Brzezińska Nr. 2

Skład towarów spożywczych.

Michał Rogoziński

ŁÓDŹ, ul. Średnia 32

Przędzalnia, niciarnia i szarparnia.

Skład: ul. Piotrkowska 60.

Pierwsza w Kraju parowa fabryka waty wełnianej,
jedwabnej, wielbłądziej, hygroskopijnej, sznurkowej
do gilz papierosowych, szydełkowej, patentowanego
wateolu i Koziego puchu oraz towarów manufakt.

A. L. Łapp, Łódź

ul. Piotrkowska 58.

Kapłan i Gross, Łódź

Piotrkowska 60

Skład manufaktury i ubiorów.

B. Różycki i W. Kon

Łódź, Piotrkowska 60

Fabryka wyrobów
bawełnianych i półwełnianych.

M. Kopciowski, I. Ringart i H. Lipszyc

Łódź, Piotrkowska 58

Skład towarów
manufakturowych.



M. BREITBART

Łódź, Stary Rynek № 8

HURTOWY I DETALICZNY

Skład futer, kapeluszy i czapek.



I. KERSZTAJN

Łódź, Nowomiejska 5

==== HURTOWY I DETALICZNY ====

SKŁAD CHUSTEK.



M. D. KOHN

Łódź, Nowomiejska 5

==== DETALICZNA SPRZEDAŻ ====

SZEWCKICH DODATKÓW.



FABRYKA WYROBÓW
WEŁNIANYCH
i BAWĘLNIANYCH
TOWARÓW

STILLER

i

KRON

ŁÓDŹ

PIOTRKOWSKA 25.

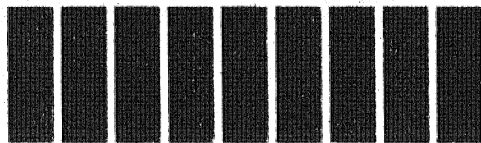

FABRYKA
PASÓW
TRANSMISYJNYCH

WYROBÓW WIELBLĄDZE I LNIANE

pod firmą

„**MANOLI**”

ŁÓDŹ PIOTRKOWSKA 83
Poprzeczna oficyna.

Prywatne mieszkanie: Piotrkowska 88 m. 45.

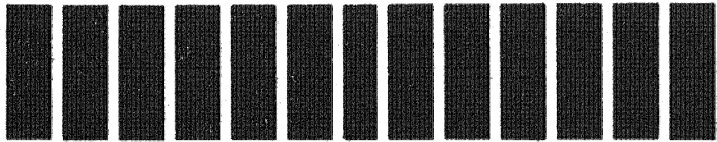

Kantor: Zawadzka № 6.



PIERWSZORZĘDNY ZAKŁAD
KRAWIECKI
J. GERSZENOWICZ

ŁÓDŹ, PIOTRKOWSKA № 68.

Przyjmuje wszelkie
obstalunki z własnego
i powierzzonego materiału
a także wykonywa wszelkie
ROBOTY FUTRZANE.

FIRMA EGZYSTUJE OD 1910 ROKU. _____



**Dom Ekspedycyjno-Handlowy
i Składy towarowe**

**THOMAS, RUBINSTEIN
i KARPOWSKI**

Centrala

ŁÓDŹ, ul. Piotrkowska 85.

Oddziały i reprezentacje:

Warszawa

Herby—Częstochowa

Kalisz—Skalmierzyce

Szczałkowa—Granica

Sosnowice—Katowice

Ilowo—Mława

Kraków—Lwów

Wiedeń

Poznań

Gdańsk

oraz w innych większych miastach w kraju i zagranicą.

**Złatwia wszelkie ekspedycje, cłonie, transporto-
wanie towarów koleją i kołmi. — Asekuracja. —
Inkaso. - Magazynowanie. - Udzielanie pożyczek i t. p.**

Egzystuje od 1903 r.

BIURO OGŁOSZEŃ „GLOBUS“
i WYDAWNICTW NOWOŚCI

WŁAŚCICIEL

JAN RUSZKOWSKI

w ŁODZI, ul. Orla Nr. 9

Przyjmuje po cenach redakc. ogłoszenia do wszystkich miejscowych, zamiejscowych, Warszawskich, Poznańskich, Krakowskich i zagranicznych pism oraz DO WYDAWNICTW WŁASNYCH i OBCYCH.

Redaguje teksty, udziela porad w zakres reklam wchodzących.
WIELKI WYBÓR GOTOWYCH KLISZ.

W. SENIOR

ŁÓDŹ, Stary Rynek № 4

Detaliczny skład różnych skór.

M. BRESLAUER

Łódź, ul. Nowomiejska № 20

SKŁAD SKÓR.

M. ELKAN I ROZENBERG

Łódź, ul. Nowomiejska № 10

Skład skór wyrobionych.

SZ. GOLDFARB i S-KA

ŁÓDŹ, Stary Rynek № 11

Hurtowy i detaliczny
skład towarów kolonialnych.

H. KOHN Fabryka octu
ul. Brzezińska Nr. 3

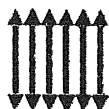

Skład i sprzedaż

Łódź, ul. Zgierska Nr. 38.

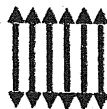

SZ. LEWKOWICZ, Łódź, Nowomiejska 19
sklep Nr. 143.

Detaliczna sprzedaż towarów wełnianych i bawełnianych.

M. A. Milgrom, Łódź
Hala, sklep 132, ul. Nowomiejska 19.

Detaliczna sprzedaż różnych towarów bawełnianych.

Arnold Chasins, Łódź, ul. Wólczańska 37
(róg ul. 6-go Sierpnia)

Przedstawiciel firmy „Adlerwerke“
dawniej Henryk Kleyer Tow. Akc., Frankfurt n. M.

Maszyny do pisania „ORZEL“ (Adler).
Kupno i sprzedaż używanych maszyn
do pisania różnych systemów. Wszelkie
dodatki do maszyn do pisania.

Warsztat reperacyjny. Szkoła pisania na maszynie.



**Biuro techniczne
Jan Szopiński i S-ka**
Łódź, Cegielniana 85

Poleca koleжки wążkotorowe dla celów przemysłowych, lokomobile, maszyny parowe, motory, maszyny, artykuły techniczne, pompy parowe, **dźwignie,** materiały budowlane.

J. L. Borkowski, Łódź
Nowomiejska 6.

Specjalny wyrób krawatów.

A. M. MINTZ
ŁÓDŹ, ul. Piotrkowska № 68
Fabryka towarów wełnianych.
Egzystuje od 1899 r.

Inżynier

S. LEBENHAFT
Łódź, ul. Piotrkowska 131
KONCESJONOWANE BIURO TECHNICZNE.

Instalacje siły i światła oraz skład materiałów i lamp elektrycznych.
Motory i dynamomaszyny wszelkich napięć.



Przedsiębiorstwo betonowe

Fabryka Wyrobów Cementowych

BETON

W. MAC, Doły pod Łodzią
Szosa Brzezińska № 3.

== DOSTAWCA MAGISTRATU m. ŁODZI. ==

Wykonywa bruki z kamienia polnego i kostek granitowych oraz chodniki z płyt betonowych

wykonanych w własnym zakładzie i kopalni żwiru podług ścisłych przepisów Wydziału Budowlanego przy Magistracie m. Łodzi.

Fabrykuje

DACHÓWKI CEMENTOWE

w gatunku wyborowym, odporne na wszelkie wpływy atmosferyczne i działanie kwasów.

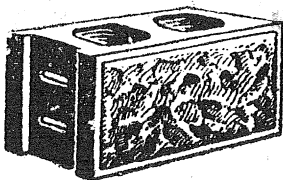
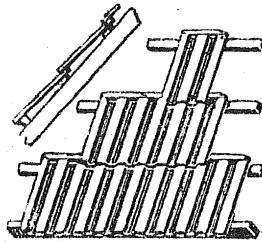

Pustaki cementowe do budowy domów, stajen i t. p.

Powyższe pustaki wykonywują się wprost na miejscu budowy — oszczędność w dowozie cegieł.

== 1 blok stanowi 12 cegieł. ==

RURY CEMENTOWE

== wszelkich rozmiarów na studnie i mosty. ==

Kurjer Łódzki

Dziennik bezpartyjny.

Redakcja i administracja — Zachodnia 37

Telefon № 229.

Filja administracji — Piotrkowska 123.

Drukarnia „Kurjera Łódzkiego“

Przyjmuje wszelkie zamówienia na
roboty, w zakres sztuki drukarskiej
i litograficznej wchodzące.

APTEKA

i LABORATORJUM FARMACEUTYCZNE,
Fabryka wód mineralnych sztucznych

W. GROSZKOWSKIEGO

ŁÓDŹ

Konstantynowska 15

POLECA

leki krajowe, zagraniczne oraz własnego wyrobu:

„ASYMOL“

radykalny środek na wygubienie
ŁUPIEŻU i POROST WŁOSÓW.

„KREM ROLIN“

radykalny środek na piegi i pryszcze.

„ENGLURIN“ najlepszy środek
przy odmrożeniach.

**FABRYKA
WÓD MINERALNYCH**

przygotowuje wszystkie wyroby
na wodzie dystalowanej i goto-
wanej.

PISMO CODZIENNE „PRACA”

Jest jedynym w Łodzi organem prasy, który szczerze broni sprawę robotnika i inteligencji pracującej

„PRACA”

Jest jedynym w Łodzi pismem nie pozostającym w zależności od fabrykantów, paskarzy i kamieniczników

„PRACA”

Walczy o szczęście i wolność robotnika polskiego, w silnej, wolnej i szczęśliwej Polsce

„PRACA”

powstała za grosz ofiarny robotnika polskiego i tylko na poparciu wszystkich ludzi pracy byt swój opiera.

Obowiązkiem

Każdego polskiego robotnika, każdego, kto pracą rąk lub myśli żyje, jest popierać, czytać, rozpowszechniać tylko

„PRACĘ”.

**Alfabetyczny spis ulic
m. Łodzi.**

Alfabetyczny spis ulic m. Łodzi

z podziałem na okręgi policyjne, sądowe, rewiry śledcze,
rewiry komorników i dzielnice sanitarne.

U L I C A	Miejsce na planie		Numery domów		Komisarjat policyjny	Okręg Sądu Pokoju	Rewir śledczy	Rewir komornika	Dzielnica sanitarna
			nieparz.	parzyste					
Aleja Cmentarna	L	4. 5.	wszystkie		14	6	6	3	5
Aleje Kościuszki	H	9. 10. 11.	1—13, 2—12		4	4	4	4	7
"			pozostałe		4	5	5	4	7
Aleja 1-go Maja	E F G	8. 9.	1—53, 2—54		4	4	4	3	7
"			pozostałe		6	4	4	3	6
Aleja Szeiblera	L	11. 12.	wszystkie		9	1	1	1	10
Aleja Unji			"		6	5	5	1	6
Aleksandrowska	B C D E F G		nieparzyste		2	6	6	3	2
"		4. 5. 6.	2—34		2	7	8	3	2
"			36 do końca		2	7	8	3	2
Aleksandryjska	H	6. 7.			3	8	8	5	5
Alfonsa					9	1	1	1	—
Andrzeja	E F G H	10.	1—59, 2—60		4	5	5	4	7
"			pozostałe		6	5	5	4	6
"			1—59, 2—62		—	—	—	—	7
"			pozostałe		6	5	5	4	6
Anny	G H	11.	wszystkie		7	5	5	1	7
Anstadta	I	7.	"		5	7	7	2	8
Bałucki Rynek	G H	6.	wszystkie		13	6	6	5	1
Bankowa (Chojny)	K	17.	"		11	1	1	1	12
Bawełniana	N O	11.	"		9	1	1	1	9
Bazar Leonarda	I	14.	"		11	1	1	1	11
Bazarowa	G	6.	"		2	6	6	3	2
Bednarska	H I	15.	"		11	1	1	1	12
Bekera			"		11	2	2	1	—
Benedykta			patrz 6 sierpn.		—	—	—	—	—
Berty			wszystkie		9	7	7	2	—
Biała	H	14. 15.	"		2	5	5	3	2
Biała (Bałuty)	F	6.	"		12	6	6	3	11
Bicha	F	5.	"		1	6	6	3	2
Biedermana	A	8. 9.	"		6	3	3	3	6
Biegunowa	A B	8.	"		6	3	3	3	6
Błońska	F	13. 14.	"		12	5	5	3	11

UWAGA: Adresy komisarjatów, okręgów sądowych, rewirów śledczych
i t. d. znajdują się na str. XX.

ULICA	Miejsce na planie		Numery domów		Komisariat policyjny	Okręg Sądu Pokoju	Rewir śledczy	Rewir komornika	Dzielnica sanitarna
			nieparz.	parzyste					
Bobowa	C	7.	wszystkie		6	3	3	3	6
Boczna	I	12. 13.	"		8	1	1	1	11
Borowa	C	7.	"		2	3	3	3	6
Borysza (Bałuty)	F	5.	"		1	6	6	3	2
Bracka	IKL	5.	"		14	6	6	3	3
Brajera (Radog.)	GH	3. 4.	"		1	6	6	5	1
Braterska	F	14. 15.	"		12	5	5	1	11
Browarna			"		11	1	1	1	12
Brukowa	C	3. 4.	"		1	6	6	3	1
Brzeska (Bałuty)	K	6.	"		14	7	7	2	5
Brzezińska	HIKLM		1—27		3	7	7	5	3
"		6. 5. 4.	1—27, 2—34		3	—	—	5	—
"			29—57, 36—68		13	—	—	5	—
"			57—101, 70—136		14	—	—	5	—
"			2—136		—	6	6	5	—
"			29 do końca		—	7	7	5	—
"			1—77, 2—104		—	—	—	—	3
"			77 do k. 104 do k.		—	—	—	—	5
Brzeźna	HI	12.	wszystkie		8	1	1	1	10
Brzozowa	I	13. 14.	"		8	1	1	1	10
Cegielniana	FGHIKL		1—35, 2—32		4	4	4	—	7
"		8. 9.	37—67, 34—64		5	9	8	3	8
"			pozostałe		5	7	7	2	8
"			1—35		4	4	4	4	7
"			2—32		4	4	4	3	7
Ceglana (Bałuty)	GH	5. 6.	wszystkie		1	6	6	5	1
Ceglina			"		12	1	1	1	—
Cereckiego (Rad.)	G	5.	"		1	6	6	3	1
Chłodna (Bałuty)	IKL	6.	"		14	7	7	2	3
Chłodna (Koziny)	D	7.	"		3	3	3	3	4
Chmielna (Radog.)	G	4.	"		1	6	6	5	1
Chmielna (St. Mania)			"		6	3	3	3	6
Ciasna			"		11	1	1	1	6
" (Zdrowie)			"		6	3	3	1	6
Ciemna			"		2	6	6	3	2
" (Radog.)	G	5.	"		1	6	6	5	1
Ciemna Biała			"		2	5	5	1	2
Ciepła	D	7.	"		3	3	3	3	4
" (Karolew)			"		6	3	3	3	6
Cmentarna	F	8.	"		3	3	3	3	4
" (Doły)			"		14	7	7	2	5
Cymera			"		1	6	6	3	2
Czarna Droga			"		4	5	5	1	—

ULICA	Miejsce na planie		Numery domów		Komisariat policyjny	Okręg Sądu Pokoju	Rewir śledczy	Rewir komornika	Dzielnica sanitarna
			nieparz.	parzyste					
Czastna			wszystkie		9	7	7	2	—
Czerwona	H	13.	"		12	5	5	1	11
" (Mania)			"		6	3	3	3	6
Częstochowska	LM	12. 13.	"		10	1	1	1	10
Dąbrowska	IKLMNO	15.	wszystkie		10	1	1	1	12
Dąbrowskiego Plac	I	8. 9.	"		5	7	7	2	8
Dębowa (Chojny)	H	16.	"		8	1	1	1	10
Dębowa (Radog.)	F	4. 5.	"		1	6	6	3	1
Dębowa (Łódź)	IK	13. 14.	"		11	1	1	1	12
Długa (Radog.)			"		1	6	6	5	1
Długa (Juljanów)			"		1	6	6	5	1
Długa	G	7. 8. 9. 10.	1—11, 2—10		3	—	3	1	4
"		11. 12.	13—131, 12—130		4	—	—	—	7
"			pozostałe		7	—	—	—	7
"			1—25, 2—24		—	3	3	3	—
"			27—69, 26—62		—	4	—	4	7
"			pozostałe		—	5	5	1	7
"			1—39, 2—34		—	—	3	—	—
"			41—117, 36—114		—	—	4	—	—
"			121 dok. 116 dok.		—	—	1	—	—
Dobra	L	10.	wszystkie		9	1	1	1	10
Dolna (Radog.)	GH	5.	"		1	6	6	5	1
Dolna (Chojny)	K	15. 16.	"		11	1	1	1	12
Dolna (Doły)	M	5. 6.	"		14	7	7	2	5
Dolno-Wschodnia	M	7.	"		14	7	7	2	5
Dolne Stoki	M	7.	"		14	7	7	2	5
Doły Droga			"		14	7	7	2	5
Doły			"		14	7	7	2	5
Doroty	HI	15.	"		11	1	1	1	12
Drewnowska	EFGH	7.	nieparzyste		2	6	6	3	4
"			2—16		2	8	8	3	4
"			18 do k.		2	3	3	3	4
Droga Heinzla			wszystkie		1	6	6	5	—
Dworska	HI	5. 6.	"		13	6	6	5	3
Dwórzec Dr. Ż. W. K.			"		6	5	5	1	6
" Dr. Ż. F. Ł.			"		5	2	2	4	8
Dziadowa			"		3	3	3	3	—
Dzielna	HIKL	8. 9.	1—31		5	9	9	—	—
"			33—77, 2—34		—	2	2	1	—
"			pozostałe		—	7	7	2	—
"			33—75, 2—68		5	—	—	—	—
"			pozostałe		9	—	—	—	—

ULICA	Miejsce na planie		Numery domów		Komisariat policyjny	Okręg Sądu Pokoju	Rewir śledczy	Rewir komornika	Dzielnica sanitarna
			nieparz.	parzyste					
Dzielna				2—36	—	—	—	6	—
"				1—161, 36—110	—	—	—	2	—
"				2—106	—	—	—	—	8
"				108 do k.	—	—	—	—	9
Dzika (Radog.)	H	4.		wszystkie	1	6	6	5	1
Ekaterynburska				(patrz św. Jerzego)					
Ekierta	EF	4.		wszystkie	1	6	6	3	1
Emilji	HIKLM			1—27, 2—38	8	1	1	1	10
"		11. 12. 13.		pozostałe	9	1	1	1	10
Engla (Bałuty)	F	5.		wszystkie	1	6	6	3	2
Engla (Chojny)				"	11	1	1	1	12
Ewangelicka	HI	11.		"	8	1	1	1	10
Fabryczna	KLM	12. 11.		wszystkie	—	1	1	1	10
"				1—23, 2—10	8	1	1	1	10
"				pozostałe	9	1	1	1	10
Fajfra I	G	5. 6.		wszystkie	2	6	6	3	2
" II	F.	5.		"	1	6	6	3	2
" (Żubardz)				"	2	6	6	3	6
Feliksa	DE	5. 6.		"	2	6	6	3	2
Figura				"	14	7	7	2	5
Fijałkowska	H	15.		"	12	5	5	1	11
Fiszera	E	5.		"	1	6	6	3	2
Franciszkańska	HI	5. 6. 7.		2—22	5	8	8	6	5
"				1—35, 22—32	5	7	7	2	5
"				pozostałe	13	6	6	5	3
Fryderyka				wszystkie	2	6	6	3	—
Gazowa	E	7. 8.		wszystkie	3	3	3	3	4
Geldnera				"	1	6	6	3	—
Gęsia	H	5.		"	5	6	6	5	1
Głęboka	L	10. 11.		"	9	1	1	1	9
Gliniana				"	1	6	6	3	1
Głowacka	IK	5. 6.		"	14	6	6	5	—
Głucha	F	5.		"	1	6	6	3	2
Główna	HIK	11.		"	8	1	1	1	10
Golca (Radog.)	FG	4.		"	1	6	6	3	1
Golca (Bałuty)	F	5.		"	1	6	6	3	2
Gołębia	L	11. 12.		"	9	1	1	1	10
Gubernatorska	IK	12.		"	8	1	1	1	10
Górna	E	7. 8.		"	3	3	3	3	4
Górny Rynek	I	14.		"	12	1	1	1	11
Górna Droga				"	12	1	1	1	5

ULICA	Miejsce na planie		Numery domów nieparz. parzyste	Komisarjat policyjny	Okreg Sądu Pokoju	Rewir śledczy	Rewir komornika	Dzielnica sanitarna	
Grabowa	K	13.	wszystkie	8	1	1	1	10	
Grabskiego	AB	9.	"	6	3	3	3	6	
Graniczna	} Widzew (od Rokicia) (Dąbrówka) (Zubardz)	OP	9. 10. 11. 12.	od toru kolei F. Ł. do Miljonowej	9	1	1	9	
"		"	"	od toru kolei F. Ł. do Średniej	9	7	7	2	9
"		"	M	12. 13. 14.	wszystkie	9	—	3	9
"		"	E	5. 6.	"	10	1	1	12
Grünberga	EF	5.	"	"	2	6	6	3	6
Grodzieńska	CD	11. 12.	"	"	1	6	6	3	2
Grochowa	C	7.	"	"	6	5	5	4	6
Grosmana	G	5.	"	"	6	3	3	3	6
Groszanka	G	5.	"	"	1	6	6	3	1
Grzeczna			"	"	1	6	6	3	1
Grzybowa	C	7.	"	"	6	5	5	4	6
Grzybowska	O	9.	"	"	9	3	3	2	9
Gwiazdowa	C	11. 12.	"	"	6	7	7	2	6
			"	"	6	5	5	4	6
Małe targowe			1—29	3	9	8	6	12	
"			2—30	3	8	8	6	12	
Hauslera	CDEF	3. 4.	wszystkie	1	6	6	3	1	
Heinzla Droga			"	1	6	6	5	—	
Heleny (Chojny)			"	11	1	1	1	12	
Helenów			"	—	7	7	2	5	
Henryka (Chojny)	K	17.	"	11	1	1	1	12	
Henzelmana			"	2	6	6	3	—	
Hipoteczna	E	4. 5.	"	1	6	6	3	2	
Hitmana rynek	K	16.	"	11	1	1	1	—	
Hrabiowska	F	13. 14.	"	7	5	5	1	11	
Inżynierska	F	12. 13.	wszystkie	7	5	5	1	11	
Jakobiego	EF	5. 6.	"	2	6	6	3	2	
Jakóba	H	7.	"	3	8	8	5	5	
Jana	EF	3. 4.	"	1	6	6	3	1	
Janiny	F	14. 15.	"	12	5	5	1	11	
Jarzynowa (Mania)			"	6	3	3	3	6	
Jasna	FG	4.	"	1	6	6	3	1	
Jenerska	F	6. 7.	"	2	6	6	3	4	
Jerozolimska	H	7.	"	3	8	8	5	5	
Jerzego św. (daw. Ekaterynburska)	F	8.	"	3	3	3	3	4	
Jesionowa	F	6.	"	2	6	6	3	2	
Juljanowska (Rad.)	GH	3. 4.	"	1	6	6	3	1	
" (Chojny)	KLMN	17.	"	—	1	1	1	12	

U L I C A	Miejsce na planie		Numery domów		Komisarjat policyjny	Okręg Sądu Pokoju	Rewir śledczy	Rewir komornika	Dzielnica sanitarna
			nieparz.	parzyste					
Juljanowska			1—27,	2—28	11	1	1	1	12
"			pozostałe		10	1	1	1	12
" droga (Chojny)	K L M N	17.	wszystkie		11	1	1	1	12
Juljanów wieś (Rad.)			"		1	6	6	3	1
" (Chojny)			"		—	1	1	1	12
Juljusza	I	10. 11.	1—17,	2—22	8	1	1	1	—
"			pozostałe		8	2	2	2	—
"			1—21,	2—20	—	—	—	—	8
"			pozostałe		—	—	—	—	10
Kaliska	K	14.	wszystkie		10	1	1	1	12
Kamienna	H I	8.	"		5	9	8	6	12
" (Chojny)	I	16.	"		11	1	1	1	12
Kapliczna	I K	16. 17.	"		11	1	1	1	12
Karola	G H	11. 12.	"		7	5	5	4	7
Karolew Stary	"	"	"		6	5	5	4	6
Karolew Nowy	"	"	"		6	5	5	4	6
Karolewska	D E F	11. 12.	"		6	5	5	4	6
Karpia	K L	17.	"		11	1	1	1	—
"	"	"	"		10	1	1	1	—
Kazimierza	F	4.	"		1	6	6	3	1
Kątna	F G H	14.	"		7	5	5	1	11
Keniga	I K	16.	"		11	1	1	1	12
Kielbacha	G	5. 6.	"		1	6	6	3	2
Kielecka	"	"	"		1	6	6	3	—
Kielma	I	5. 6.	"		13	6	6	5	3
Kielma lewa	"	"	"		13	6	6	5	3
Kieszkowska	"	"	"		6	5	5	4	—
Kijowska	M	10. 11.	"		9	1	1	1	9
Kilińskiego (d. Widzewska)	I K	8. 9. 10.	1—7		5	8	8	6	—
"		11. 12. 13.	9—49		5	9	8	6	—
"		14. 15.	2—46		5	7	7	2	—
"			1—83,	2—72	5	—	—	—	—
"			85—205,	74—200	8	—	—	—	—
"			207 dok.	202 dok.	10	1	1	1	12
"			51—105,	48—94	—	2	2	—	—
"			107 do k.	96 do k.	—	1	1	—	—
"			1—105,	2—94	—	—	—	—	8
"			107—205,	96—200	—	—	—	—	10
Klinka	E	5. 6.	wszystkie		2	6	6	3	2
Klonowa	E	5. 6.	"		2	6	6	3	2
Kluka	"	"	"		12	5	5	1	—
Kolejowa	H I	9.	nieparzyste		5	2	2	1	8
Kolejowa			parzyste		5	9	9	1	8

ULICA	Miejsce na planie	Numery domów		Komisarjat policyjny	Okreg Sądu Pokoju	Rewir śledczy	Rewir komornika	Dzielnica sanitarna
		nieparz.	parzyste					
Konstantynowska	EFGH 8. 9.	nieparzyste		3	3	3	3	4
"		parzyste		3	3	3	3	4
Konstantynowska Szosa		od Rokicińskiej do toru kolei F. L.		6	5	5	4	—
"		od toru kolei F. L. do Średniej		6	5	5	4	4
Konstytucyjna	MN 8. 9. 10.	wszystkie		9	1	1	1	9
Kopernika	NO 10.	"		9	1	1	1	9
" (Chojny)	IK 16. 17.	"		11	1	1	1	12
Kościelna	H 6. 7.	"		3	8	8	5	5
Kowelska		"		6	5	5	4	6
Kowieńska	CDE 12.	"		6	5	5	4	6
Krakowska (Zdrowie)		"		6	3	3	3	—
Krótka	H 9.	"		5	2	2	1	8
" (Bałuty)	G 6.	"		2	6	6	3	2
Krótko-Drewnowsk.		"		2	6	6	3	4
" Franciszk.	HI 6.	"		13	6	6	5	3
Krucza	I 14. 15.	"		10	1	1	1	12
Krzemieńska	BCDE 10. 11. 12.	"		6	5	5	4	—
Krzywa	L 15.	"		10	1	1	1	12
Krzyżowa (Radog.)	GH 5.	"		1	6	6	3	1
Kunitzera	O 10. 11.	"		9	1	1	1	9
Kusy kąt	L 6.	"		14	7	7	1	5
Kwiatkowskiego	G 4.	"		1	6	6	5	1
Kwiecista	D 12. 13.	"		6	5	5	1	6
Lecznica		wszystkie		11	1	1	1	—
Leśna (Bałuty)	F 6. 7.	"		2	6	6	3	4
" (Chojny)	K 16.	"		11	1	1	1	12
Leszno	F 8. 9. 10.	1—29, 2—36		6	4	4	—	6
"		31 do k. 36 do k.		6	5	5	4	6
"		1—13, 2—18		—	—	—	3	—
"		pozostałe		—	—	—	4	—
Leonarda rynek		wszystkie		11	1	1	1	—
Letnia	D 7. 8.	"		3	3	3	3	4
Lewa	B 10.	"		6	3	3	3	6
Lewa-Kelma	I 5. 6.	"		13	6	6	5	3
Lipowa	FG 8. 9. 10.	1—41, 2—36		4	4	4	—	7
"		pozostałe		4	5	5	4	7
"		1—11, 2—6		—	—	—	3	—
"		13 do k. 8 do k.		—	—	—	4	—
Lisnera		wszystkie		11	1	1	1	—
Litewska	H 2. 3.	"		1	6	6	3	1
Lubelska	K 14.	wszystkie		10	1	1	1	12
Ludwika	O 8.	"		9	7	7	2	9

U L I C A	Miejsce na planie		Numery domów		Komisarjat policyjny	Okręg Sądu Pokoju	Rewir śledczy	Rewir komornika	Dzielnica sanitarna
			nieparz.	parzyste					
Ludwiki (Luizy)	F	9. 10.	1—29,	2—26	4	4	4	—	7
"			pozostałe		4	5	5	4	9
"			1—5,	2—4	—	—	—	3	—
"			pozostałe		—	—	—	4	—
Lutomierska	E F G	6.	wszystkie		2	6	6	3	—
"			nieparzyste		—	—	—	—	2
Łagiewnicka	H 1. 2. 3. 4. 5. 6.		1—3,	2—4	3	6	6	5	1
"			pozostałe		13	6	6	5	1
Łaska	F	13.	wszystkie		7	5	5	1	11
Łaskowicka			"		12	5	5	1	11
Łączna	K	16.	"		11	1	1	1	12
Łąkowa (Radog.)	E F	4. 5.	"		1	6	6	3	1
"	F	10. 11.	"		6	5	5	—	—
"			1—19,	2—24	—	—	—	4	6
"			pozostałe		—	—	—	1	6
Łęczycka	L	12. 13. 14.	wszystkie		8	1	1	1	12
"			część		10	—	—	—	—
Łomżyńska	K	14.	"		10	1	1	1	12
Łowicka	L	13.	"		8	1	1	1	10
Magistracka	K	7. 8.	wszystkie		5	7	7	2	8
Malinowa	E	5. 6.	"		2	6	6	3	2
Mała	G	9.	"		4	4	4	3	12
Mała I i II	K	15. 16.	"		11	1	1	1	7
Mała Sikawska	I	6.	"		14	6	6	5	3
Mała Zielona			"		4	4	4	—	7
Marcina	G H	4.	"		1	6	6	5	1
Marjańska	L	5. 6.	"		—	7	7	2	5
Marsowa	A	8. 9.	"		6	3	3	3	6
Marszałkowska	O	9.	"		9	7	7	2	9
" (Chojny)	K	17.	"		11	1	1	1	12
Marty			"		9	7	7	2	9
Marysińska (Dół)	I	3. 4. 5. 6.	"		14	6	6	5	3
Matejki	L	7. 8.	"		9	7	7	2	9
Maurera			"		2	6	6	3	2
Mazowiecka	O	9.	"		9	7	7	2	9
Mickiewicza			"		10	1	1	1	10
" (Radog.)	G H	5.	"		1	6	6	3	1
" (Chojny)	K L	16.	"		11	1	1	1	12
Miedziana	K L	10.	"		9	1	1	1	10
Mikołajewska			Patrz Sienkiewicza		—	—	—	—	—
Miljonowa	I K L M N O P	12. 13.	wszystkie		10	1	1	1	9
Milsza	E F G	10. 11.	1—49,	2—44	4	5	5	—	—

ULICA	Miejsce na planie	Numery domów		Komisarjat policyjny	Okręg Sądu Pokoju	Rewir śledczy	Rewir komornika	Dzielnica sanitarna
		nieparz.	parzyste					
Milsza	EFG 10. 11.	51—71, 46—64	6	5	5	—	—	—
"		nieparz. 2—26	—	—	—	—	4	—
"		28 do k.	—	—	—	—	1	—
"		1—47, 2—48	—	—	—	—	—	7
"		pozostałe	—	—	—	—	—	6
Miła	I 15.	wszystkie	11	1	1	1	1	12
Mińska	E 13.	"	6	5	5	1	6	—
Miodowa	G 6.	"	2	6	6	5	2	—
Młynarska	H 5. 6.	"	13	6	6	5	3	—
Modra	F 6.	"	2	6	6	3	2	—
Mokra	D 5. 6.	"	2	6	6	3	2	—
Morska	LM 6. 7.	"	14	7	7	2	5	—
Mostowa	LM 8. 9.	"	11	7	7	2	9	—
Mostowa Mała		"	9	1	1	1	12	—
Moniuszki	H 9.	"	5	1	1	1	8	—
(dawn. Pasaż Majera)								
Mysławska	HI 16.	"	11	1	1	1	12	—
Nawrot	HIKL 10.	1—63, 2—60	8	—	—	—	—	10
"		65—107, 62—108	9	—	—	—	—	10
"		1—107	—	1	1	1	1	10
"		2—108	—	2	2	2	2	10
Niciarniana	NO 8. 9.	wszystkie	9	7	7	2	9	—
Niecała	H 5.	"	13	6	6	5	3	—
Nizka	M 10. 11.	"	9	1	1	1	9	—
Nowa	L 9. 10.	1—19, 2—24	9	2	2	2	—	—
"		pozostałe	9	1	1	1	—	—
"		wszystkie do 30	—	—	—	—	—	8
"		" od 32	—	—	—	—	—	10
Nowa (Radog.)		"	1	6	6	5	1	—
Ncwaka	G 5. 6.	"	1	6	6	3	2	—
Nowe Sady	E 14. 15.	"	12	5	5	1	11	—
Nowo-Cegielniana	EF 9.	1—39, 2—48	4	4	4	—	—	—
"		pozostałe	6	4	4	—	—	—
"		1—67	—	—	—	—	3	—
"		parzyste	—	—	—	—	4	—
"		1—39, 2—48	—	—	—	—	—	7
"		pozostałe	—	—	—	—	—	6
Nowo-Drewnowska	F 6. 7.	wszystkie	2	6	6	3	4	—
Nowo-Dworska	HI 5.	1—7 2—4	13	6	6	5	3	—
"		pozostałe	14	6	6	5	3	—
Nowogrodzka	NO 9.	wszystkie	9	7	7	2	9	—
Nowo-Kątna	DEF 13. 14.	"	6	5	5	1	6-11	—
" Kolejna		"	9	1	1	1	9	—
" Krótka	H 16.	"	11	1	1	1	11	—

ULICA	Miejsce na planie		Numery domów		Komisariat policyjny	Okręg Sądu Pokoju	Rewir śledczy	Rewir komornika	Dzielnica sanitarna
			nieparz.	parzyste					
Nowo-Łagiewnicka	I	5. 6.	wszystkie		14	6	6	5	1
" Lipowa			"		12	5	5	1	6
" Lutomierska	F	6.	"		2	6	6	3	4
" Łagiewnicka	I	5. 6.	"		14	6	6	5	3
" Marysińska	K	5.	"		14	6	6	5	3
Nowomiejska	H	7.	2—4		3	3	3	—	4
"			pozostałe		3	8	8	—	4
"			1—13		—	—	—	6	—
"			2—36		—	—	—	3	—
Nowo-Młynarska	K	5.	wszystkie		14	6	6	5	5
" Odkryta	K	5.	"		14	6	6	5	5
" Ogrodowa			"		1	6	6	5	—
" Pabjanicka	H I	16.	"		11	1	1	1	12
" Pańska	G	14.	"		12	1	1	1	11
" Pocztowa			"		1	6	6	5	1
" Polska	L	5.	"		14	6	6	5	5
" Projektowana	OP	8. 9.	"		9	7	7	2	9
" Radwańska	FG	12. 13	"		7	5	5	1	11
" Senatorska	KL	13.	"		8	1	1	1	10
" Sikawska	I	5. 6.	"		14	6	6	5	3
" Spacerowa			patrz Al. Kościuszki obacz Plac Wolności		—	—	—	—	—
Nowy-Rynek					—	—	—	—	—
Nowy-Swiat (Widzew)	OP	10. 11. 12.	wszystkie		9	1	1	1	9
" " (Bałuty)	I	4.	"		13	6	6	5	3
Nowo-Targowa	I	7. 8.	"		5	7	7	2	8
" Zarzewska	IK	14.	"		10	1	1	1	12
" Zgierska	G	5.	"		1	6	6	5	1
Obłęgorska	I	6.	"		14	7	7	2	3
Obywatelska	EFG	15.	"		12	5	5	1	11
Odeska	M	10. 11.	"		9	1	1	1	9
Oficerska	F	6. 7.	"		2	6	6	3	4
Ogrodowa	EFGH	7. 8.	1—13		3	8	8	3	4
"			pozostałe		3	3	3	3	4
" (Bałuty)	H	6.	wszystkie		13	6	6	5	3
" (Radogoszcz Z)			"		1	6	6	3	1
Olgieńska (patrz Piramowicza)			"		—	—	—	—	—
Ordynacka			"		6	3	3	3	12
Orla	I	11.	"		8	1	1	1	12
" (Chojny)	KL	16. 17.	"		10	1	1	1	10
"			"		11	1	1	1	10
Orzechowa			"		6	3	3	3	11
Ostatnia	A	8. 9. 10. 11.	"		6	3	3	3	6
"			"		2	3	3	3	6
Otyłji	K	4. 5.	"		14	6	6	5	5

U L I C A	Miejsce na planie		Numery domów		Komisarjat policyjny	Okreg Sadu Pokoju	Rewir śledczy	Rewir komornika	Dzielnica sanitarna
			nieparz.	parzyste					
Owsiana	C	7.	wszystkie		6	3	3	3	6
Ozorkowska	L	13. 14.	"		10	1	1	1	12
P abjanicka	I H G	15. 16. 17.	nieparzyste		12	5	5	1	11
"			parzyste		12	1	1	1	11
Pałacowa	I	5.	wszystkie		13	6	6	5	3
Pańska	F G	8. 9. 10. 11. 12.	1—111, 2—100		4	—	—	—	—
"			113—127, 102—108		7	—	—	1	—
"			1—49, 12—38		—	4	4	—	—
"			2—10		—	3	3	—	—
"			pozostałe		—	5	5	—	—
"			1—19, 2—20		—	—	—	3	—
"			21—101, 22—84		—	—	—	4	—
"			pozostałe		—	—	—	1	—
"			1—115, 2—110		—	—	—	—	7
"			117 do k. 112 do k.		—	—	—	—	11
Paryska	M	10. 11.	wszystkie		9	1	1	1	9
Parkowa			"		7	1	1	1	1
Pasaż-Engla	K	16.	"		11	1	1	1	12
" Majera			patrz Moniuszki		—	—	—	—	—
" Szulca			Al. 1-go Maja		—	—	—	—	—
Pawia	G H	3. 4.	wszystkie		1	6	6	3	1
"	F	6.	"		2	6	6	3	2
Petersburska	K L	14.	"		10	1	1	1	12
Piaseczna	I	16.	"		11	1	1	1	12
Pieprzowa	H	6.	"		13	6	6	5	3
Piękna (Rokicie)	G H	15.	"		12	5	5	1	11
" (Chojny)			"		10	1	1	1	11
Piotrkowska	H I		1—163, 2—160		4	—	—	—	—
"		8. 9. 10. 11.	165—285, 162—280		7	—	—	—	—
"		12. 13. 14. 15.	285—311, 282—300		12	—	—	—	—
"			1—13		—	3	3	—	—
"			13—63		—	4	4	—	—
"			65 do końca		—	5	5	—	—
"			2—70		—	9	9	—	—
"			72—124		—	2	2	—	—
"			126 do k.		—	1	1	—	—
"			1—27		—	—	—	3	—
"			29—127		—	—	—	4	—
"			2—52		—	—	—	6	—
"			54—124		—	—	—	2	—
"			129 do k. 126 do k.		—	—	—	1	—
"			1—225, 2—230		—	—	—	—	7
"			pozostałe		—	—	—	—	11

U L I C A	Miejsce na planie		Numery domów nieparz. parzyste	Komisariat	Okręg	Rewir śledczy	Rewir	Dzielnica
				policyjny	Sądu Pokoju		komornika	santarna
Piotrowska	IK	16.	wszystkie	—	1	1	1	12
Piramowicza (dawn. Olgieńska)	I	8. 9.	"	5	7	7	2	8
Pitagorasa			"	6	3	3	3	6
Piwna			"	2	6	6	3	2
Piwiarna	IK	16.	"	11	1	1	1	12
Piwna (Bałuty)	F	6.	"	2	6	6	3	2
" (Chojny)			"	11	1	1	1	12
Plac Bałucki			"	13	—	—	—	1
" Dąbrowskiego	I	8. 9.	"	5	7	7	2	8
" Kościelny	H	6.	4, 6 i 8	—	6	6	—	5
" "			1—9	3	8	8	—	5
" Wolności (dawn. Nowy Rynek)	H	8.	13, 14 i 15	3	9	8	6	8
" "			9, 10, 11 i 12	3	8	8	—	8
" "			1—8	3	3	3	3	8
" "			9—11 10—14	—	—	—	6	8
Placowa	GH	6.	wszystkie	7	5	5	1	11
Płocka	KL	14.	"	10	1	1	1	12
Pocztowa			"	1	6	6	3	1
Podgórna	L	14. 15.	"	—	1	1	1	1
Podleśna	FG	10.	"	4	5	5	4	7
Podrzeczna	GH	7.	1—15, 2—16	—	8	8	3	4
"			pozostałe	—	3	3	3	4
Pograniczna			wszystkie	9	7	7	2	9
Polna (Radogoszcz)	EF	4. 5.	"	1	6	6	3	1
" (Żubardź)			"	1	6	6	3	6
" (Koziny)	E	8.	"	3	3	3	3	4
Południowa	HIK	8.	1—33, 2—32	5	9	8	6	8
"			pozostałe	5	7	7	2	8
Pomnikowa			wszystkie	3	3	3	3	—
Poprzeczna	HI	16.	"	11	1	1	1	12
" (Bałuty)			"	13	6	6	5	3
Poranna Droga			"	14	7	7	2	5
Poznańskiego			"	2	6	6	3	4
Pusta	HI	11.	"	8	1	1	1	10
Północna	H	7.	1—35, 2—34	3	—	—	—	5
"			pozostałe	5	—	—	—	5
"			1—31, 2—32	3	8	8	—	5
"			pozostałe	—	7	7	—	5
"			1—33, 2—32	—	—	—	6	—
"			pozostałe	—	—	—	2	—
Prawa	B	10.	wszystkie	6	3	3	3	6
Profesorska	G	5.	"	1	6	6	3	1
Promyka	D	7. 8.	"	3	3	3	3	4

U L I C A	Miejsce na planie		Numery domów		Komisarjat policyjny	Okręg Sądu Pokoju	Rewir śledczy	Rewir kornownika	Dzielnica sanitarna
			nieparz.	parzyste					
Prosta					1	6	6	3	9
Pryncypalna	E	6. 7.	1—10		3	3	3	3	4
"			pozostałe		2	6	6	3	4
Prywatna (Zdrowie)			wszystkie		6	3	3	3	9
" (Szejblera)	K	11. 12.	"		9	1	1	1	4
Przy-Aleksandrows.			"		2	6	6	3	2
" Feifra	G	5.	"		1	6	6	3	2
" Franciszkańsk.			"		13	7	7	2	3
" Kielma	H I	5.	"		13	6	6	5	3
" Kielbacha	G	5.	"		1	6	6	3	2
" Nowaka	G	5.	"		1	6	6	3	2
" Promyka	D	8.	"		3	3	3	3	4
" Rajtera	F	5.	"		1	6	6	3	2
Przecięta	A B	9. 10.	"		6	3	3	3	—
Przejazd	H I K L	9. 10.	"		5	2	2	2	8
Przemysłowa	K	5.	"		14	6	6	5	5
Pszenna	C	7.	"		6	3	3	3	6
Ptasia	F	13.	"		7	5	5	1	11
Przedzalniana	L M	9. 10. 11.	3. 43. 47. 67.						
"		12. 13. 14.	71. 75. 4—74		9	—	—	—	12
" od Miljanowej			od 76—do końca		10	—	—	—	—
"			1—25, 2—16		—	2	2	2	8
"			pozostałe		—	1	1	1	—
"			1—29, 2—14		—	—	—	—	8
"			pozostałe		—	—	—	—	10
R aclawicka			wszystkie		9	7	7	2	12
Radomska	K	14.	"		10	1	1	1	12
Radwańska	F G H	12.	"		7	5	5	1	7
Rawska	L	13.	"		8	1	1	1	10
Reitera	F G	5. 6.	"		1	6	6	3	2
Retkińska (Karolew)	C	11. 12.	"		6	5	5	1	6
" (Rokicie)			"		12	5	5	1	11
Roberta	K	4. 5.	"		14	6	6	5	5
Robotnicza			"		—	3	3	—	—
Rogi Droga	L	5.	"		—	6	6	5	—
Rocha			"		2	6	6	3	—
Rokicińska	K L M N O P		od 1—23 i 2—30		9	1	1	1	10
"		10. 11.	wszyst. do k. od 25 i 32		9	1	1	1	9
" Szosa			wszystkie		9	1	1	1	9
Rozwadowska	G H	10.	"		4	5	5	—	7
"			nieparzyste		—	—	—	4	—
"			parzyste		—	—	—	1	—
Ruska	M	10. 11.	wszystkie		9	1	1	1	9

ULICA	Miejsce na planie		Numery domów nieparz. parzyste	Komisariat	Okreg	Rewir	Rewir	Dzielnica
				policyjny	sądu	śledczy	komornika	sanitarna
Różana	G	14.	wszystkie	12	5	5	1	11
Rybna	G	6.	"	2	6	6	3	2
Rynek Czerwony			"	11	1	1	1	—
" Leonarda			"	11	1	1	1	11
Rzeczna			"	3	3	3	3	4
Rzeszowska	B	9.	"	6	3	3	3	6
Rzgowska	IK	14. 15. 16. 17.	"	11	1	1	1	12
Sadowa	G	4.	"	1	6	6	3	1
Senatorska	IKL	13.	"	8	1	1	1	10
Siedlecka	KL	14.	"	10	1	1	1	12
Sienkiewicza	HI	9. 10. 11.	1—39, 2—36	5	—	—	—	—
"		12.	41—165, 38—102	8	—	—	—	—
"			1—15, 2—14	—	9	2	9	8
"			17—67, 16—48	—	2	2	2	8
"			pozostałe	—	1	1	1	10
Sienkiewicza Bałuty			wszystkie	14	1	1	1	3
" (Radog.)			"	11	1	1	1	12
Sieradzka	I	14.	"	11	1	1	1	12
Siewna	B	7.	"	6	3	3	—	6
Sikawska	I	6.	"	14	6	6	2	3
Skierniewicka	LM	13.	"	10	1	1	1	10
Składowa	IK	9.	"	5	2	2	—	8
Skwerowa	I	8. 9.	1—17, 2—10	5	7	7	—	8
"			pozostałe	5	2	2	—	8
Słowackiego			wszystkie	9	7	7	—	3
Słowiańska	K	13. 14.	"	8	1	1	1	10
Smocza	I	16.	"	11	1	1	1	12
Smolna			"	—	7	7	2	12
Smugowa	HI	6. 7.	"	2	7	7	2	5
Smutna	LM	5. 6.	"	14	7	7	2	5
Sokola	HI	16.	"	11	1	1	1	12
Solec	BC	7. 8.	"	6	3	3	6	7
Solna	H	7.	"	3	8	8	6	8
Sosnowa	I	13. 14.	"	8	1	1	1	10
Sowia			"	7	5	5	1	11
Spacerna (Bałuty)	H	5.	"	13	6	6	2	3
Spacerowa "	H	5.	"	13	6	6	2	3
Spacerowa			patrz Al. Kościuszki	—	—	—	—	—
Spokojna			wszystkie	6	3	3	—	—
Sporna	KL	5. 6. 7.	"	14	7	7	2	5
Sprawdzona			"	—	5	5	1	—
Srebrna	EF	5.	"	1	6	6	3	4

ULICA	Miejsce na planie	Numery domów		Komisarjat policyjny	Okręg Sądu Pokoju	Rewir śledczy	Rewir kontornika	Dzielnica sanitarna
		nieparz.	parzyste					
Srebrzyńska st. Mania	D C		wszystkie	6	3	3	3	6
Średnia "	HIKLMN		1—111, 2—114	3	3	3	3	4
"	OP	7. 8.	pozostałe	5	—	—	6	—
"			1—27	—	9	8	6	8
"			2—26	—	8	8	6	8
"			pozostałe	—	7	7	—	—
"			1—113, 2—106	—	—	—	—	8
"			pozostałe	—	—	—	—	9
Stalna (Żubardz)			wszystkie	—	6	6	—	2
Stanisława	K	5.	"	14	5	5	1	5
"	L	15. 16. 17.	"	10	1	1	1	12
"			"	7	6	6	—	11
Stare-Bałuty			"	13	6	6	—	3
Stara-Mania			"	6	3	3	—	6
Stare-Rokicie	G	14. 15.	"	12	5	5	1	11
Stara-Wólczańska	GH	14. 15.	"	12	5	5	1	11
Stary-Rynek	H	7.	"	3	7	7	2	4
Staszycza			"	6	3	3	—	8
Stefana	GH	14. 15.	"	1	6	6	—	1
Stodolniana	G	6. 7.	1—11, 2—10	3	—	—	—	—
"			13—19, 12—18	2	—	—	—	—
"			1—11	—	8	8	3	4
"			2—12	—	3	3	3	4
"			pozostałe	—	6	6	3	4
Stoińskiego	A B	8. 9.	wszystkie	6	3	3	—	6
Stokowska			"	14	7	7	—	5
Stolarska			"	2	6	6	—	4
Sucha	M	10. 11.	"	9	1	1	1	9
Suwalska	I K	14.	"	10	1	1	1	12
Świeża			"	2	6	6	—	2
Swojska			"	1	6	6	—	1
Szara	I	15.	"	11	1	1	1	12
Szefera	I	16.	"	11	1	1	1	1
Szeroka (Radog.)	G	5.	"	1	6	6	—	1
Szkolna	FG	3.	"	3	3	3	3	4
Szlachecka (Karol.)	CDE	12. 13.	"	6	5	5	1	6
" (Mania)			"	6	3	3	—	6
Szmidta	H	3.	"	1	6	6	—	1
Szreja (Radog.)	FG	4.	"	1	6	6	3	1
Szopena	GH	3. 4.	"	1	6	6	2	1
Szośa Aleksandrow.			"	2	6	6	3	2
" Brzezińska			parzyste	14	6	6	3	5
" "			nieparzyste	14	7	7	2	5

ULICA	Miejsce na planie	Numery domów		Komisarjat policyjny	Okręg Sądu Pokoju	Rewir śledczy	Rewir komornika	Dzielnica sanitarna
		nieparz.	parzyste					
Szosa Karolewska	ABCD 9.	wszystkie		6	5	5	—	6
" Konstantyn.		10. 11.	nieparzyste		6	3	3	3
" "		parzyste		6	5	5	—	4
" Pabjanicka		nieparzyste		12	5	5	1	11
" "		parzyste		12	1	1	1	11
" Zgierska		wszystkie		1	6	6	—	1
Szpitalna	NO 10. 11. 12.	"		9	1	1	1	1
" (Radog.)	F 3.	"		1	6	6	—	—
" (Widzew)		"		9	5	5	1	9
Sztarka	G 6.	"		2	6	6	3	2
Szóstego Sierpnia (dawn. Bened.)	EF GH 9. 10.	1—65	2—72	4	—	—	—	7
" "		pozostałe		6	—	—	—	6
" "		1—19		—	2	2	—	—
" "		pozost. nieparz.		—	4	4	—	—
" "		" parzyste		—	5	5	—	—
Targowa	KG 10. 11. 12.	1—3,	2—8	5	7	7	2	—
"		5—81,	10—80	9	—	—	—	—
" (od Północnej do Cegieln.)		1—33,	2—24	—	7	7	2	—
" (od toru kolei F. Ł. do Tylny)		29—47,	20—42	—	2	2	2	—
"		1—23,	2—28	—	—	—	2	—
"		pozostałe		—	—	—	1	—
"		49 do końca,	44 do końca	—	—	1	1	1
"		1—19,	2—26	—	—	—	—	8
"		pozostałe		—	—	—	—	10
"		patrz Plac Dąbrowskiego		—	—	—	—	—
Targowy Rynek		wszystkie		6	3	3	3	6
Tarnowska	B 9.	"		9	1	1	1	9
Teodora (Widzew)	NO 10. 11.	"		12	5	5	1	11
" (Rokicie)	GH 15. 16.	"		1	6	6	3	1
Tepera	FG 4.	"		9	7	7	2	9
Tkacka	LMN 9.	"		6	5	5	4	6
Towarowa	E 9. 10.	"		—	—	—	3	—
"	EF 11. 12. 13. 14.	2—8		7	5	5	—	11
"		"		5	2	2	2	8
Tramwajowa	K 8. 9.	"		14	7	7	2	3
Tregiera		"		1	6	6	5	1
Trelenberga	GH 3. 4.	"		5	7	7	2	5
Trębacka	KL 7. 8.	"		14	7	7	2	5
"		"		9	1	1	1	9
Tunelowa	O 10. 11. 12.	"		11	1	1	1	12
Tuszyńska	I 14.	"		11	1	1	1	12
" (Chojny)	IK 16. 17.	"		8	1	1	1	10
Tylna	IK 12. 13.	"		—	—	—	—	—

U L I C A	Miejsce na planie		Numery domów		Komisarjat policyjny	Okreg Sądu Pokoju	Rewir śledczy	Rewir komornika	Dzielnica sanitarna
			nieparz.	parzyste					
Wacława	M	13.	wszystkie		10	1	1	1	10
Wagnera (Widzew)			"		9	7	7	2	12
Wandy	M	13.	"		10	1	1	1	5
" (Bałuty)	K	4. 5	"		14	6	6	5	5
Warszawska	K	14.	"		10	1	1	1	12
Wązka (Radog.)	G	5.	"		1	6	6	—	1
" (Chojny)	K	16.	"		11	1	1	1	12
Wegnera	O	8.	"		9	6	6	—	9
" (Chojny)	I	15. 16.	"		11	1	1	1	12
Wesoła (Bałuty)	G	6.	"		2	6	6	—	2
" (Widzew)	P	10. 11. 12.	"		9	1	1	1	9
Węgłowa	IK	9.	"		5	2	2	2	8
Wiączyńska			"		—	7	7	2	—
Widok	I	6.	"		14	7	7	2	3
Widzewska			patrz Kilińskiego		—	—	—	—	—
Wiejska			wszystkie		3	3	3	—	—
Wieluńska			"		—	5	5	1	11
Wierzbowa	K	7. 8. 9.	1—23, 2—38		5	7	7	2	8
"			pozostałe		5	2	2	2	8
Wilanowska	O	9.	wszystkie		9	7	7	2	9
Wilcza	L	11. 12.	"		9	1	1	1	9
Wileńska			"		6	5	5	—	6
Winna	M	10. 11.	"		9	1	1	1	9
Wiśniowa (Bałuty)	L	5.	"		14	7	7	2	5
" (Zdrowie)			"		6	3	3	3	6
Wiznera	GH	15.	"		12	5	5	1	11
Włodzimierska	E	7. 8.	"		3	3	3	4	4
Włościańska			"		10	1	1	1	1
" (Chojny)	KL	16. 17.	"		11	1	1	1	12
" (Radog.)	H	2.	"		1	6	6	3	1
Wodna	K	9. 10.	1—35, 2—34		9	—	—	—	—
"			37—39, 40—42		5	—	—	—	—
"			1—13, 2—12		9	1	1	1	8
"			pozostałe		—	2	2	2	—
"			1—23, 2—28		—	—	—	—	8
"			pozostałe		—	—	—	—	10
Wodny Rynek	K	10. 11.	wszystkie		9	1	1	1	10
Wolborska	H	7.	"		3	8	8	5	5
Wollego (Bałuty)	E	5. 6.	"		2	6	6	4	2
Wolna	E	5. 6.	"		2	6	6	4	2
Wołowa	F	13.	"		7	5	5	1	11
Wójtowska	IK	16.	"		11	1	1	1	12
Wólczańska	GH	8. 9. 10.	1—129, 2—120		4	—	—	—	—
"		11. 12. 13. 14. 15.	131—227, 122—234		7	—	—	—	—

U L I C A	Miejsce na planie		Numery domów		Komisarjat policyjny	Okręg Sądu Pokoju	Rewir śledczy	Rewir komornika	Dzielnica sanitarna
			nieparz.	parzyste					
Wólczańska			229—265, 236—262		12	—	—	—	—
"			1—37, 2—30		—	4	4	—	—
"			pozostałe		—	5	5	—	—
"			1—11, 2—8		—	—	—	4	—
"			13—99, 10—86		—	—	—	4	—
"			pozostałe		—	—	—	1	—
"			1—189, 2—184		—	—	—	—	7
"			pozostałe		—	—	—	—	11
Wróbla	F	6.	wszystkie		2	6	6	4	2
Wschodnia	H	7. 8. 9.	1—17, 2—24		3	8	8	—	8
"			pozostałe		5	8	8	—	—
"			1—19, 2—26		—	8	8	5	—
"			pozostałe		—	8	8	5	—
"			1—5, 2—10		—	—	—	5	—
"			7—69, 12—78		—	—	—	6	—
"			1—13, 2—12		—	—	—	—	8
"			pozostałe		—	—	—	—	—
" (Radog.)	G	4.	wszystkie		1	6	6	5	1
Wspólna	G	4.	"		1	6	6	5	1
" (Bałuty)			"		13	6	6	5	3
Wysoka	K	9. 10. 11.	1—7 2—6		5	2	2	2	8
"			pozostałe		9	—	—	2	8
"			1—29, 2—32		—	2	2	2	8
"			pozostałe		—	1	1	2	10
Zachodnia	G	7. 8. 9.	1—27, 2—28		3	—	—	—	—
"			pozostałe		4	—	—	—	—
"			2—28		3	8	8	—	—
"			1—43, 30—46		—	3	3	—	—
"			45—67, 48—74		—	4	4	—	—
"			1—55, 2—60		—	—	—	3	—
"			pozostałe		—	—	—	4	—
"			1—27		—	—	—	—	4
"			pozost. nieparz.		—	—	—	—	7
Zagajnikowa	L	7. 8. 9. 10.	1—27, 2—30		9	7	7	2	9
"			29—63		9	2	2	2	9
"			65—85, 32—34		9	1	1	1	9
Zakątna	F G	8. 9. 10.	1—47, 2—50		4	4	4	—	7
"			pozostałe		4	5	5	—	7
"			1—21, 2—20		—	—	—	3	7
"			pozostałe		—	—	—	4	7
Zarzew			wszystkie		10	1	1	1	12
Zarzewska Nowa	{IKLMNO		"		10	1	1	1	12
" Stara	{	13. 14.	"		10	1	1	1	12

U L I C A	Miejsce na planie		Numery domów		Komisarjat policyjny	Okręg Sądu Pokoju	Rewir śledczy	Rewir komornika	Dzielnica sanitarna
			nieparz.	parzyste					
Zawadzka	F G H	8.	1—45		4	3	3	3	7
"			pozostałe		4	4	4	3	7
" (Bałuty)	H.	6.	wszystkie		13	6	6	5	3
Zawiska (Bałuty)			"		13	6	6	5	5
Zdrowie	A B	8. 9. 10.	"		6	3	3	3	6
Zeglina			"		12	—	—	—	—
Zgierska	F G H	2. 3.	1—11, 2—34		3	—	—	—	—
"		4. 5. 6. 7.	13—29, 36—52		13	—	—	—	—
"			31—121, 54—170		1	—	—	—	—
"			1—5		—	2	2	—	—
"			2—8		—	8	8	—	—
"			pozostałe		—	6	6	—	—
"			parzyste		—	—	—	3	—
"			nieparzyste		—	—	—	5	—
"			2—20		—	—	—	—	4
"			22—52		—	—	—	—	2
"			od 54 i wszystk. niep.		—	—	—	—	1
Zgoda			wszystkie		14	6	6	3	5
Zielona	F G H	9.	1—11, 2—20		4	2	2	4	7
"			pozostałe		4	4	4	4	—
"			1—65, 2—58		—	—	—	—	7
"			pozostałe		—	—	—	—	6
" (Radog.)	G	4.	wszystkie		1	6	6	3	1
" (Bałuty)	I	5. 6.	"		13	6	6	5	3
Zielony Rynek	G	9.	"		4	4	4	4	7
Zimera (Bałuty)	G	5. 6.	"		—	6	6	3	2
Zimna (Koziny)	D	7.	"		3	3	3	3	4
" (Chojny)			"		11	1	1	1	12
Złota			"		9	2	2	2	8
" (Radogoszcz)	F	3. 4. 5.	"		1	5	5	3	1
" (Rokicie)	G	16. 17.	"		12	6	6	1	11
Zofji św. (Bałuty)	H	5.	"		13	6	6	5	3
Miasto Zgierz			całe		—	5	5	—	—
Łabia (Rokicie)	F	14. 15.	wszystkie		12	5	5	1	11
" (Radogoszcz)	G H	4.	"		1	6	6	3	1
Żelazna	L	10. 11.	"		9	3	3	1	10
" (Koziny)	D E	7. 8.	"		3	1	1	3	4
Źródłana	I K L	6. 7.	"		14	7	7	2	5
Źródłowa			"		14	7	7	2	5
Źródłiska Park			"		9	1	1	1	10
Źórawia	G	14. 15.	"		12	6	6	1	11
" (Radog.)	G	4. 5.	"		1	6	6	3	1
Żubardzka			"		2	6	6	3	2
Żytnia	G	6. 7.	"		2	6	6	3	4

A.