

Cukiernia



A. ROSZKOWSKIEGO



W ŁODZI

ul. Piotrkowska 76. róg

Pasażu Meyera

obok Grand i Victoria Hotel

ROZNIK ŁÓDZKI.

Przewodnik

PRZEMYSŁOWO - HANDLOWY

po Łodzi.

N A R O K

1898.

CYKLODROM

dla panów i pań, uczących się jazdy kołowej, oraz wynajem rowerów-na torze.
Tamże przyjmują się reparacye rowerów.

TANDEMY i ROWERY DO WYNAJĘCIA NA MIASTO.

Łódź, róg Nowo-Cegielnianej i Pańskiej.

Zimową porą ślizgawka z orkiestrą.

K. Kuźniak.

Ł Ó D Ź.

Nakład Jana Sulimierskiego.

—
1897.

Главный складъ варшавской фабрики ковровъ
Г. Маркусъ, М. Вендеръ и Ко

Лодзь, Петроковская ул. № 44.

Рекомендуемъ: по цѣнамъ фабричнымъ

КОРТЫ, отъ самыхъ дешевыхъ до самыхъ дорогихъ сортовъ во всѣхъ величинахъ. ДОРОЖКИ готовые и на заказъ. МЕБЕЛЬНЫЯ МАТЕРИИ шелковыя, шерстяныя, бумажныя и джутовыя въ аршинахъ и въ цѣлыхъ кускахъ. ПОРТЬЕРЫ въ разныхъ сортахъ. ПЛЮШИ шелковыя и шерстяныя. СКАТЕРТИ столовыя и калы на кровати. ЗАНАВѢСЫ и шторы кремовыя и цвѣтныя по всѣмъ цѣнамъ на аршины и въ цѣлыхъ кускахъ.

Продажа оптомъ и въ розницу.

Представители: **А. Маркусъ и Л. Грюнфельдъ.**

Główny skład Warszawskiej fabryki dywanów
G. Markus, M. Baender i S-ka

в Лодзи, ул. Piotrkowska Nr. 44.

Poleca po cenach fabrycznych:

DYWANY: od najtańszych do najdroższych gatunków we wszystkich rozmiarach i deseniach. CHODNIKI gotowe i na obstalunek. POKRYCIA ME-BLOWE, jedwabne, wełniane, bawełniane i dżutowe w arszynach i odpasowane. PORTYERY w najrozmaitszych gatunkach. PLUSZE wełniane i jedwabne. OBRUSY stolowe i kapy na łóżka. FIRANKI i rolety białe, kremowe i kolorowe po różnych cenach, na arszyny i odpasowane. Sprzedaż hurtowa i detaliczna.

Przedstawiciele: **A. Marcus i L. Grünfeld.**

Печатать разрѣшается, г. Лодзь, 12 Июля 1896 г.

Полицеймейстеръ г. Лодзи, Статскій Совѣтникъ И. Хржановскій.

Печатано въ Петроковской Губернской Типографіи.

ОПОЧЕНСКІЕ ИЗВѢСТКОВЫЕ ЗАВОДЫ

A. M. ТЫКТИНА

Производятъ въ годъ 1350000 пудовъ извѣсти наилучшаго качества. Въ 1897 году снабдили извѣстью слѣдующія казенныя учрежденія:

1) Управление Привислянской желѣзной дороги, 2) Управление Польскихъ желѣзныхъ дорогъ, 3) Инженерное Управление крѣпости Осовець 4) и 5) Войсковыя комиссіи по постройкѣ казармъ въ Алитѣ (350000 пудовъ), въ Граевѣ (50000 пуд.), въ Осовецѣ (120000 пуд.), въ Мовькѣ (50000 пуд.), въ Березѣ (40000 пуд.), въ Пружанахъ (40000 пуд.).

Контора въ г. Лодзи, Дзѣльная № 40.

ОРОЧЫНСКІЕ ЗАКЛАДЫ WAPIENNE

A. M. ТЫКТИНА

Wyrabiają w ciągu roku 1350000 pud. wapna w najlepszym gatunku. W roku 1897 dostarczyły wapna następującym instytucyom rządowym: 1) Zarządowi drogi żelaznej Nadwiślańskiej, 2) Zarządowi dróg żelaznych Poleskich, 3) Inżynierskiemu zarządowi Twierdzy „Ossowiec“ 4) i 5) Komissiom wojskowym do budowy kazarm w Alicie (350000 pud.), w Grajewie (50000 pud.), w Ossowcu (120000 pud.), w Mońce (50000 pud.), w Berezie (40000 pud.)

i w Prużanach (40000 pud.).

Kantor w Łodzi, ul. Dzielna № 40.

ALFABETYCZNY WYKAZ

Firm ogłoszonych w „Roczniku Łódzkim”

	Str.		Str.
Abramowicz M.	128.	Bern B.	69.
Abramson M.	19.	Bernhard Bracia	77.
Adamek T.	129.	Berthold W.	148.
Adler W.	76.	Bertschinger H.	16.
„Adolf“	81.	Besterman F.	146.
Ai Adolf	49.	Białek D. S.	132.
Ajass K.	148.	Biederman R.	1.
Albrecht L.	39.	Bielszowski Dr.	21.
Allart L. i S-ka	7.	Biernacki P.	87.
Atwas E.	99.	Blau E.	59.
Ammer A.	76.	Blau K.	57.
Anke Th.	106.	Bleiman A.	73.
Antes J.	4.	Bleiman P.	73.
Apelt K.	92.	Bochenek J.	97.
Araczewski F.	75.	Boge G.	91.
Ariet F.	138.	Bork K.	67.
Arndt E.	86.	Bornstein i Szajnzilber	130.
Aurich A.	23.	Bornstein U.	111.
Assman	79.	Borowski J.	60.
Baar R.	90.	Borkiewicz A.	119.
Bachman J.	149.	Bosari i S-ka	18.
Baehr O.	148.	Boshamer I.	9.
Bajer G.	27.	Böhme E.	45.
Baranowski J.	75.	Böhme	28.
Baruch Salo	23.	Böttiger F. W.	3.
Barsch S. B.	98.	Bratkowski i Mrozowski	27.
Baumgarten F.	48.	Braun W.	75.
Baumgarten L.	40.	Bräuer A.	146.
Bauer A.	62.	Brenner O.	80.
Bauer B.	147.	Brogsitter L.	104.
Bąkowska W.	92.	Bronowski H.	132.
Beck H.	55.	Brzeziński D.	74.
Berger A.	133.	Brzeziński J.	74.
Berger G.	131.	Brzeziński K.	91.
Berger J.	87.	Briese A.	78.

	Str.		Str.
Brukalski L. i S-ka	146.	Fibich W. A.	5.
Buchenhaim K.	61.	Fibiger i Frantz	52.
Budkiewicz i S-ka	126.	Finkelhaus T	74.
Chardak N.	90.	Fischer A.	122.
Chądyńska Z.	109.	Fischer C. O.	80.
Chelemer F.	32.	Fischer Fr.	6.
Ciesielski S. A.	128.	Fischer J.	57.
Ciesielski S. H.	34.	Fischer K. W.	64.
Czamański S.	10.	Fischer M.	35.
Czaplicka P.	114.	Fischer R. i S-ka	20.
Daberhut L.	31.	Fischman	28.
Daleszyński Z.	18.	Flatto L.	135.
Damski A.	7.	Fraenkiel M.	127.
Danziger H.	32.	Fogell I.	5.
Danziger S.	39.	Frankus A.	92.
Danziger S. H.	147.	Friede S. D.	149.
Dawidowicz P.	109.	Fritsche	5.
Desurmont P.	7.	Fryscher S.	130.
Dębski J.	60.	Fuchs B.	77.
Diehl A.	122.	Fuchs I.	134.
Dietrych E.	17.	Futerman E.	129.
Dobrzyński D.	109.	Gabriel T.	88.
Drecki S.	145.	Gaede K. W.	5.
Dressler F.	80.	Gall R.	77.
Drews R.	86.	Gantz A.	61.
Drozdowski W.	2.	Gantz J.	61.
Drozdowski F. i S-ka	65.	Gantz M.	61.
Eberhardt O.	106.	Gassman A. K.	143.
Eibeschutz i Birenzweig	128.	Gent J.	61.
Emde i S-ka	6.	Gerke W. jr.	38.
Engelhart G.	124.	Gier G.	151.
Erb i Braune	65.	Gluchowski B	140.
Etterwendt i S-ka	78.	Goldammer O.	12.
Ettinger I.	150.	Goldweig Dr.	21.
Evans T. i S-ka	40.	Goetzen Z.	143.
Fabian i Mauch	60.	Goldstadt Ar.	117.
Falkowski K.	60.	Golz J.	72.
Feder F.	85.	Goldman J.	43.
Feinkind i S-ka	19.	Göppert K.	11.
Feliks J.	119.	Grabowska W.	101.

	Str.		Str.
Graczyk J.	141.	Hermans K.	90.
Graf P.	108.	Hesse F.	71.
Grams W.	90.	Hesse J.	11.
Gross M.	147.	Hessel H.	104.
Gross W.	78.	Hillmann A.	111.
Grous H.	109.	Hilpert K.	113.
Grubert R.	29.	Hirschman A.	107.
Grun G.	83.	Hoffman A.	63.
Grossman M. L.	130.	Hoffman A.	72.
Grützhändler	94.	Hoffman J.	67.
Guhl O.	94.	Hornung i Wiesner	79.
Guhl W.	60.	Hordliczka I.	99.
Guttman I.	31.	Horn R.	138.
Günther I.	76.	Hoser H.	151.
Günzel H.	19.	Hurwicz i Syn	108.
Halberstadt D.	123.	Hurwitz H.	119.
Halpern M. Ch.	6.	Iwanowa N.	142.
Halpern S. H.	98.	Jabłoń M.	106.
Hamburski E.	81.	Jabłoński J.	58.
Hammer H. M.	114.	„Jakor“	151.
Hammer i Häbler	151.	Janicka M.	100.
Hanelt T.	148.	Janiszewska W.	104.
Handke I.	30.	Jasiński J.	66.
Hassenklever P.	150.	Jaskulski W.	27.
Hauke i Wojdan	35.	Jaszuńska E.	143.
Hauser J.	91.	Jelin H.	135.
Hausman I. i S-ka	15.	Jende H.	92.
Häntscht W.	26.	Jende K.	92.
Heidrich R.	97.	Jeziński J.	142.
Heiman E.	63.	Jeziński E.	16.
Heiman Z.	143.	John J.	12.
Heimbecher R.	108.	Józwiak W.	60.
Heller S.	143.	Kadler H.	7.
Helmichschaus	97.	Kalecki i Kappes	7.
Helwig K.	81.	Kalinowski A.	85.
Hempel J.	54.	Karoff W.	89.
Henig L.	98.	Kantor A.	98.
Henry S.	112.	Karo A.	73.
Hensch J.	72.	Katzenbogen J.	145.
Hermans A.	91.	Kayser G.	8.

	Str.
Keilich R.	151.
Keilich i Petrull	14.
Keller L.	46.
Keller R.	10.
Keller R.	86.
Kaiserbrecht L.	5.
Keres I. C.	122.
Kern E.	11.
Kernstein M.	130.
Kerpert A. jr.	1.
Kessler A.	71.
Kielczewski M.	86.
Kijas E. W.	118.
Kinzler F.	6.
Kinzler F. i S-ka	36.
Kirchoff E.	80.
Kirstein R.	59.
Kissman W.	80.
Klarr M.	103.
Klepfisch I. M.	133.
Klepzig	78.
Klimczyk i Kusak	147.
Klingbeil	55.
Kluka J. i S-ka	45.
Kłosowski J.	141.
Knaak K.	29.
Knape W.	50.
Knichowiecki B.	138.
Kohn M.	9.
Konrad Z.	93.
Kopczyński W.	84.
Kosel W. L.	117.
Kossobudzka T.	106.
Koszelik E.	50.
Kowalewska J.	101.
Kowalski R. i S-ka	31.
Kowolik P.	45.
Kozłowski J.	80.
Rönig C.	1.
Rönig R.	149.

	Str.
Krafft A.	139.
Kratsch i König	5.
Krause F.	87.
Krause J.	29.
Kremky i S-ka	35.
Krempf K.	57.
Kretschmar i Gabler	42.
Krieger A.	63.
Kross H.	30.
Krusche i Eckersdorf	126.
Krüger A.	89.
Krüger K.	77.
Krzepicki A.	81.
Kubuszewski J.	64.
Kunkel O.	64.
Kurtzweg A.	4.
Kurtzweg J.	4.
Kutas P.	123.
Kühn Ed.	131.
Landau A. S.	41.
Landau J.	43.
Landau D.	39.
Landau M.	41.
Landau Z.	105.
Langner L.	149.
"La Monde Moderne"	100.
Leinweber M.	139.
Lewinsohn J.	151.
Lewkowicz S.	76.
Lichmaniak J.	72.
Lintzel K.	69.
Lipiński Jan	68.
Lipiński i S-ka	50.
Lipiński S.	88.
Lisiecka M.	102.
Liskow A.	33.
Liss M.	70.
Lipschitz B.	134.
Lothe I.	10.
Lubelski B.	81.

	Str.
Ludwig E.	88.
Luther J.	98.
Lüdert i S-ka	108.
Łaskiewicz M. I.	111.
Łódzki skład węgla	118.
Łubieński A.	172.
Machnik J.	107.
"Madame Gustawe"	100.
Majb L.	88.
"Maison Margot"	102.
Manda W.	96.
Mannaberg H.	35.
"Marie"	100.
Markiewicz S.	29.
"Marta"	104.
Maszycki K.	45.
Matz C.	66.
Matiatko A.	21.
Maybaum i Ascher	41.
Mech St.	140.
Majer Józef	141.
Meyer F.	85.
Meyer T.	150.
Michel M.	120.
Michaelis F. R.	66.
Milbitz H.	138.
Milbitz M.	103.
Minkner	90.
Mirtenbaum N. B.	121.
Mitzner F.	94.
Modrow E.	98.
Mogk K.	42.
Monat A.	81.
Monitz Max	41.
Mossakowski R.	140.
Müller A.	57.
Müller A.	108.
Müller i Kühn A.	108.
Müller W.	81.
Nadel H.	72.

	Str.
Nagel A.	151.
Nasielski B. A.	81.
Nawrocki W.	97.
Nepros B. i S-ka	37.
Neuman E. T.	23.
Neuman H.	7.
Neuman R.	21.
Neuman R. E.	90.
Neumark H. S.	41.
Neumark R. jr.	43.
Neugebauer A.	92.
Neugebauer R.	21.
Niesler P.	63.
Norblin, Br. Bach i Werner	99.
Nowacki i Berlach	135.
Oelsner Cl.	41.
Olszer i Szczeciński	29.
Olszewski M.	75.
Orbach J.	81.
Ostrowski A. S.	135.
Osser A.	8.
Osterman Br.	35.
"Otwock"	23.
Ozimiński	55.
Ozorkowskie Tow. Akc.	152.
Padowicz N.	123.
Pajączkowski J.	82.
Patz E.	40.
Pawłowski B.	75.
Pellikan P. P.	65.
Peters L.	37.
Peters T.	38.
Petters i Schäffer	21.
Petrykowski J.	121.
Peysner G.	151.
Piehlner J.	73.
Piestrzyński T.	90.
Pilger T.	27.
Pinkus L.	125.
Pinkus M.	31.

	Str.
Piękniewski	89
Plaeshke O.	15
Polanowski i John	146
Poncz M.	56
Popielski J.	67
Potasz A.	141
Powirskier J.	151
Preiss A.	66
Probst R.	77
Przybysz W.	77
Przygodzki J.	71
Psarski J.	109
Rafeld T.	112
Rahl i S-ka	35
Rajska L.	142
Rappaport	40
Rassalski I.	28
Rathe T.	87
Reid K.	151
Reisman I.	134
Restel A.	96
Richter A.	63
Richter A.	65
Richter E.	57
Richter E.	39
Robowski A.	39
Rohen J.	40
Rohrer F.	96
Rontaler i S-ka	127
Rosen E.	104
Rosenthal A. B.	41
Rosner F.	106
Rosner F. przy taryfie	91
Rosner J.	91
Rosenstrauch L.	74
Rosicki M.	43
Rothholz M.	120
Rubinowicz J.	30
Rubinstein M.	132
Rupprecht K.	85
Rutenberg J. M.	98

	Str.
Rüttger L.	159
Rühman K.	73
Rydel Aut.	67
Sachs H.	11
Sakowski J.	75
Safian A.	150
Salamonowicz Z.	130
"Sandmeer"	59
Schatke R.	139
Scheller A.	59
Schepe G.	90
Schimmel R.	43
Schindlauer E.	97
Schlee H.	11
Schmeller K.	3
Schmidt T.	142
Scholz R.	92
Schönborn R.	122
Schönfeld E.	90
Schönfeld M.	120
Schöpke A.	141
Schramm L. i S-ka	78
Schreer G.	3
Schröter M.	7
Schulz A.	44
Schulz A.	91
Schultz K.	69
Schülde A.	110
Schütz G.	118
Schwabe i Fulde	2
Schweikert F.	78
Schwertner A.	67
Schwertner Ch.	171
Seeliger F.	6
Sefferyn A. przy dz. adr.	116
Sefferyn J.	116
Seiler R.	90
Seliwanow	150
Siekierski A.	149
Sieradzki E.	124
Silberstein D. i S-ka	120

	Str
Silberbaum J.	141
Simm O.	62.
Sinderman A.	65
Sinderman E.	86
Skarbek S.	88
Skrudziński A.	2
Snaj E.	142
Sobańskie siostry	120
Sommer A.	24
Sozański i Golz	36
Spiro S.	27
Stachlewski L.	113
Stasik W.	80
Stechbart G.	71
Steck J.	49
Stecker G.	124
Stegman J.	105
Stelmachowski W.	49
Stenzel Br.	46
Stephanus Os.	17
Sterczewski J.	107
Stern R.	93
Stopczyk A.	139
Stöhrer C. M.	150
Storch M.	123
Strauch A.	97
Streusand i Reutz	60
Strojny i Spokorny	109
Stuman E.	55
Suszyński i S-ka	128
Sypniewski N.	64
Szczygliński F.	148
Szmagier J.	93
Sznajder A.	95
Sznajder L.	99
Szpiwak J. i S-ka	82
Szykier E.	119
Szymański F.	53
Śniegocki B.	139
Tader N.	123

	str.
Tahn A. i S-ka	16
Tauchert O.	103
Teichfeld J.	10
Tenenbaum J.	125
Teschich	126
Thiede	62
Thieneman O.	7.
Thomas S.	141
Thommé A.	102
Tepffer L.	9
Trenkler R.	90
Trocewicz Z.	144
Tugeman K.	41
Tykociner A.	8
Ulinower J. M.	31
Ulrich F.	94
Urbach S.	43
Urbanowicz Bracia	78
Urbanowicz W.	78
Urbanowski A.	55
Wagner F.	85
Wagner F. jr.	84
Wagner J. W.	107
Wahl W.	90
Wahlman R.	43
Waker W.	71
Walczak K.	60
Walter W. i S-ka	13
Warszawski H.	132
Waszczyńska C.	142
Wawersig J.	62
Wasowski L. i S-ka	54
Weber R.	91
Wegener K.	69
Wein M.	4
Weinert E.	75
Weinert G.	90
Weinert K.	86
Weiryh J.	91
Weller E.	143

Wenske F.	46	str.
Wesołowski A. i S-ka	87	4
Wesołowski O.	93	3
Weydemeyer J. L.	64	80
Weyrauch R.	82	148
Weżyk J. B.	1010	144
Widerszal J.	140	8
Wissner i Brüsch	79	19
Woelfle A.	104	72
Wolf Jan	128	45
Wolf K.	84	75
Wolski J.	111	3
Wolski L.	56	58
Wutke Ch.	70	7
Wutke K.	24	47
Wünsch J. M.	114	145
Wünsche J.	41	75
Veltuzen L. i S-ka	88	56
Vogelsang J.	65	110
Vogt M.	89	

Lucyan Knopf

Technik ubezpieczeń

w Guberni Piotrkowskiej

ŁÓDŹ

ul. Skwerowa Nr. 10.

TOWARZYSTWO AKCYJNE Wyrobów Wełnianych i Bawełnianych

M. Silbersteina

W ŁÓDZI.

Tkalcia mechaniczna wyrobów wełnianych i półwełnianych.

PRZĘDZALNIA BAWELNY.

Tkalcia mechaniczna i ręczna

wyrobów bawełnianych.

Kaszmiry, Kamgarny, Konfekeye damskie i męskie, Melanże, Kamloty, Nanbuki, Lamy, Tkaniny bawełniane różnowzorzyste, Przędza wątkowa, półosnowna, osnowna i dwojona.

GLÓWNE SKŁADY:

w Łodzi, ulica Piotrkowska Nr. 260-a, 40 nowy.
w Warszawie, ulica Gęsia Nr. 16.

AGENCI:

J. Baumritter w Warszawie.
E. F. Lehr w Moskwie.
Alfred Stiebing w Petersburgu.

1870.



1882.

ACTIEN-GESELLSCHAFT
 der Baumwoll - Manufactur
 von
CARL SCHEIBLER
 in Lodz.

Die Fabriken der Gesellschaft fassen in sich: 4 Baumwoll-spinnereien, 3 Webereien, sowie eine Bleiche-, Druck u. Appretur-Anstalt. Sie producieren:

Mule-Garne von Nr. 4—50

Medio „ „ Nr. 16—40

Water „ „ Nr. 6—36

Double (Zwirne) von Nr. 8.4—60.30,

sowie *Baumwoll-Gewebe* in rohen, gebleichten, gefärbten und gedruckten Zustände und zwar: Metkal, Schirting, Creas, Creton, Nankin, Barchent, gedruckte Düffel, Lama, Atlas, Dingonal, Musterwaare, Serwieten, Tischtücher, Taschentücher, Pique, Tiroler Leinen, Madepolam etc.

HAUPT-NIEDERLAGE:

in Lodz, Piotrkowska Strasse Nr. 278/9 eigenes Haus;
 in Warschau, Trembacka Strasse Nr. 4, eigenes Haus.

AGENTEN:

in Moscau und St. Petersburg: Gebrüder Schlossberg.

1870.



1882.

Towarzystwo Akcyjne Wyrobów Bawełnianych
Karola Scheiblera
 W ŁODZI.

Zakłady Towarzystwa obejmują: 4 przędzalnie bawełny, 3 tkalnie wyrobów bawełnianych, bielnik, drukarnię barchanów i wykończalnię—i wyrabiają:

Przędzę wątkową od Nr. 4 do 50,

„ półosnowną od Nr. 16 do 40,

„ osnowną od Nr. 6 do 36,

„ dwojoną (double) od Nr. 8.4 do 60.30,

oraz tkaniny bawełniane w stanie surowym, bielonym, farbowanym i drukowanym, a mianowicie: perkal do druku, perkal bielony, kreton, krośniak, (kreas), różne tkaniny podszewkowe, nankin, barchany proste, rypsove i drukowane, kort bawełniany (drukowany), a także dymkę, pikę i różne tkaniny drobnowzorzyste.

SKŁADY GŁÓWNE:

W ŁODZI, ulica Piotrkowska Nr. 278/9, dom własny.
 W WARSZAWIE, ulica Trembacka Nr. 4, dom własny.

Agenci:

W MOSKWIE i W ST.-PETERSBURGU
 B-cia Schlossberg.

Towarzystwo Akcyjne
Wyróbów Bawełnianych

HEINZLA I KUNITZERA

w Widzewie pod Łodzią.

Przędzalnia bawełny, Tkalnia,
Blicharnia i Apretura

Wyrabia: Szyrtyngi, Krośniaki, Piótna we wszystkich gatunkach, Madapolam w najwyższych gatunkach, Ryps, Finską Herringbone, Barehany, Pike, Brylantynę, Satynki, Ręczniki, Serwety, Chustki do nosa i inne towary wchodzące w zakres produkcji bawełnianej.

Wszystkie powyższe towary są bielone nowym sposobem za pomocą elektrolizy, wynalezionym przez inżyniera *S. N. Stepanowa*. Nowy ten sposób ma tę zaletę, że nie niszczy towaru, tak jak sposób dotychczasowy za pomocą chlorku.

Towar bielony za pomocą elektrolizy jest od 10 do 20% trwalszy.

SKŁAD GŁÓWNY:

w **Łodzi**, ulica Piotrkowska dom W-go J. Heinzla.

Prócz tego firma posiada składy:

W WARSZAWIE, u p. J. Heinzla, ul. Gęsia Nr. 3,
W SĘ PETERSBURGU, u p. Heinzla, Gostinnij Dwor,
W MOSKWI, u p. K. Stucken,
W RYDZIE, u pp. C. Lorch & Comp.
W ODESSIE,
W ROSTOWIE, n/D.

Towarzystwo Akcyjne
Zakładów Fabrycznych

JULIUSZA —

— **HEINZLA**

w Łodzi.

Tkalnia mechaniczna,
Farbiernia i apretura.

Wyroby wełniane i półwełniane.

SKŁAD I KANTOR:

ulica Piotrkowska, dom własny.

TOWARZYSTWO AKCYJNE

Wyrobow Bawełnianych

I. K. POZNAŃSKIEGO
W ŁODZI.

Obejmują:

Przędzalnię bawełny, Tkalnię, Drukarnię towarów bawełnianych,
Farbiernię, Blicharnię, Apreturę i Warsztaty mechaniczne;

i wyrabiają:

Przędzę bawełnianą, wątkową, półosnowną, osnowną i dwojoną,
oraz Tkaniny: bawełniane w stanie surowym, bielonym i drukowa-
wanym, a mianowicie:

Perkale białe, creasy, madapolamy, kretony, barchany białe, rypsowe
i kortowe, dymki białe, piki zwyczajne i wzorzyste, merle białą i kolorową,
satynki i damasty.

Bieliznę stołową: obrusy, serwety większe i mniejsze, ręczniki.

Chustki do nosa.

Podszewki różnego rodzaju, doxy i diagonalne.

Drukowane barchany (boje), lama, korty bawełniane zimowe i letnie
(buckiny).

Ceny wyrobów stałe,
podług cenników periodycznie wydawanych.

Składy główne:

w Łodzi, a) przy Fabryce, ulica Ogrodowa; b) przy uli-
cy Piotrkowskiej № 784 (dom własny);

w Warszawie, przy ulicy Gęsiej № 16—18 (dom własny);

w Moskwie, Plinka Juszkw pereulok, dom Aleksandrowa.

Л. ГРОМАНЪ

БУМАГОПРЯДИЛЬНЯ

Механическая Ткацкая

АПРЕТУРНАЯ ФАБРИКА.

ЛОДЗЬ,

Торговая улица № 1160а.

ГЕНРИХЪ ГРОМАНЪ

БУМАГОПРЯДИЛЬНЯ

ЛОДЗЬ,

улица Св. Эмилии Nr. 1160b.

Акціонерное Общество

бумажныхъ издѣлій

Ш. РОЗЕНБЛЯТА

Главные склады:

въ г. Лодзи, по ул. Петроковской № 777.

въ г. Варшавѣ, по ул. Гусей № 1.

BROWAR PAROWY
Towarzystwa Akcyjnego
SS-rów K. ANSTADT

W ŁODZI,

wyrabia piwo w różnych gatunkach, a szczególnie

Piwo Pilzeńskie

wyrównyujące oryginalnemu

i nagrodzone dyplomem na wystawie higienicznej w Warszawie.

Акціонерное Общество Шерстяной Мануфактуры

ШТИЛЛЕРЪ И БѢЛЬШОВСКІЙ

Лодзь: Фабрика: Цегельняная улица № 80.
Отдѣленіе: Петроковская улица № 43.

Отдѣленіе въ гор. Варшавѣ; Гусей ул. № 2.

АГЕНСТВА:

- въ С.-Петербургѣ: А. Вейперъ, Гост. дв. верх. Галл, 100;
- „ Москвѣ: И. Г. Гринбергъ;
- „ Ригѣ: Максъ Тишбейнъ;
- „ Одессѣ: Г. А. Волькенштейнъ;
- „ Харьковѣ: Багуръ и Маттей.

RUDOLF ZIEGLER

Lodz, Wschodnia str. Nr. 32.

Łódź, ul. Wschodnia Nr. 32.

Lager von Feuer und diebes-
sicheren Schränken, Kokus
Läufer, Matten Piassava Wa-
aren, Maler Farben, Pinzel,
Cement, Leim sämtlichen Mi-
neralölen, Nafta, Salz, He-
ringe etc. etc.

Skład kas ogniotrwałych,
Chodniki kokosowe, Miotły
„Piassava“, Farby, Pendzle,
Cement, Oleje mineralne, Naf-
ta, sól, śledzie etc. etc.

Telephon Verbindung.

Połączenie telefoniczne.

BRACIA BARUCH

w Pabianicach.

Tkalcia, Farbiernia, Wykończalnia i Drukarnia
wełnianych i bawełnianych
towarów.

Лодзинская фабрика анилиновыхъ красокъ

ОСИПЪ РОЗЕНБЛЯТЪ

ЛОДЗЬ,

Контора при фабрицѣ по ул. Бенедикта № 1501.

Lodzer Anilinfarben-Fabrik

JÓZEF ROSENBLATT

LODZ.

Comptoir: Benedikten-Str. № 1501.

AUGUST HÄRTIG

FARBIERNIA I APRETURA

wełnianych

i półwełnianych wyrobów.

W ŁODZI, ^{34-A}

ulica Piotrkowska № 593.

Архитектурное бюро

Biuro Architektoniczne

Строительныя предиріятія

Przedsiębiorstwo budowlane

ОТТО ГЕЛИГЪ

OTTONA GENLIG

Лодзь, ул. Пржезядъ.

Łódź, ulica Przejazd.

Bureau für Architektur u. Bau-Ausführungen

OTTO GENLIG

Lodz, Przejazd-Strasse.

Кружевая Мануфактура
ГУСТАВА ГАЙЕРА
 въ Лодзи.

GUSTAW GEYER
 ŁÓDZ
 Spitzen-Fabrik.

БРАТЯ ГЮФФЕРЪ
 ЛОДЗЬ.

Фабрика трикотажныхъ и чулочныхъ издѣлій.

BRACIA HÜFFER,
 ŁÓDŹ.

Fabryka trykotarzy i wyrobów pończoszniczych.

M. Zbijewski, Łódź

Mikołajewska 6. Telefonu № 550.

Filia w Warszawie,—Chmielna № 10.

Biuro i skład artykułów technicznych
 i roboty izolacyjne korkowe.

Oddział dla robót asfaltowych i dekarских.

CARL W. GEHLIG
 ŁÓDŹ.

ulica Piotrkowska № 527.

Skład hurtowy towarów kolonialnych
 i
 farbiarskich.

Filia w Białymstoku.

HOTEL „VICTORIA”
 W ŁÓDZI,

przy ulicy Piotrkowskiej, najbliżej poczty i kolei, świeżo odrestaurowany na największej wygodzie publiczności.

Ceny numerów od 75 kop. do rs. 2 kop. 50,
 zimową porą zawsze ogrzane.

Omnibus na stacyi do każdego przychodzącego pociągu. Kuchnia, ciesząca się uznaniem zdrowych potraw, wydaje śniadania, obiady i kolacje. Piwnica zaopatrzona w różne gatunki wina.

Ceny przystępne.

S. Z. BERGER

Skład hurtowy
nafty, olejów mineralnych oraz soli i śledzi.

ŁÓDŹ

ul. Przejazd № 72 (nowy).

Kantor przy ulicy Nowomiejskiej Nr. 11.

Telefonu № 377 i 378.

Торговля мануфактурныхъ товаровъ

М. Г. ФРЕЙДЕНБЕРГЪ

въ Москвѣ

Средне-Торговые ряды, 3-й корпусъ №№ 266 и 267;

въ Варшавѣ:

Гусья улица, № 16.

Адресъ для телеграммъ: „Мерфрейденбергъ“ (съ обозначеніемъ города).

въ Лодзи:

Полудневая ул. № 4, домъ Гилле и Дитриха.

MANUFACTUR - WAAREN - NIEDERLAGE

M. H. Freidenberg

Warschau, Gensia № 16.

Moscau, Srednie Riady № 266 i 267.

LODZ

Poludniowa № 4, Hans Hille & Dietrich.

Grand-Hôtel

W ŁODZI

ulica Piotrkowska Nr. 510 i 511.

W centrum miasta, w pobliżu poczty i dworca kolejowego, pierwszorzędny Hotel, nowourządzony z wielkim komfortem. 75 pokoi numerowanych w cenie od rs. 1. Wyborowa kuchnia. Doskonale czyste wina. Piwo krajowe i prawdziwe piłzeńskie i monachijskie. Tabele d'hote o godzinie 1-oj. Potrawy z karty o każdej porze. Połączenie telefoniczne. Omnibus hotelowy do dworca kolei. Powozy do wynajęcia. Kąpiele, wanny i tusze na miejscu.

Dyrekcja Hotelu.

Bracia Marcinkowscy

Łódź, Rynek-Zielony.

Zakład.

Elektrotechniczny ślusarski i budowlany, przyjmuje wszelkie roboty w zakresie ślusarstwa i budowni wchodzące, po nader przystępnych cenach.

„Specyalne urządzenia dla zaprowadzania wodociągów“.

Electrotechnische-Anstalt, sowie Bau- & Kunst-Schlosserei

Gebrüder Marcinkowski

Łódź, Grüne-Ring.

Jede in dieser Branche eingehende Arbeiten zu möglichst reducirten Preisen.

„Specielle Einrichtung für Wasserleitung“.

Skład Wyrobów Żelaznych, Stalowych, Miedzianych, Mosiężnych
i Drobnych Towarów Metalowych

ORAZ

Naczyni Kuchennych i Domowych

Cezara Milker

W ŁODZI

Nowy Rynek Nr. 5, róg ul. Konstantynowskiej.

Róg ulic Piotrkowskiej i Zielonej.

Zakład Artystyczny

GRAWERSKO-PIECZĘTARSKI

i rysowniczo-sztycharski

w Łodzi

ulica Piotrkowska

róg Zielonej

Nr. 45,

gdzie eukiernia

Janowskiego.



WŁADYSŁAW DĄBROWSKI

Podejmuje i wykonywa

wszelkie roboty

wchodzące w zakres

Grawerstwa, Pieczętarstwa,

Sztycharstwa i Rysownictwa,

jako to:

Pieczętki do tuszu i laku;

SZTYCHUJE:

Herby, monogramy, litery płasko i „en relief”.
 Podejmuje się rytowania ornamentów, monogramów,
 herbów, liter na atlasie, drzewie itp.

Szpilki do krawatów z liter wiązanych,
 srebrne od Rs. 2, złote od Rs. 5.

Zwraca się uwagę na taniść i akuratność wykończenia.

Róg ulic Piotrkowskiej i Zielonej.

DZIAŁ HANDLOWY.

Taryfa opłat gildyjnych za prawo prowadzenia handlu i przemysłu.

Uwaga 1. Do miejscowości klasy I-ej co do opłat gildyjnych należą: Petersburg, Moskwa, Odesa i Ryga;

do klasy II-ej w guberniach Królestwa: Warszawa; w Cesarstwie: Archangielsk, Astrachan, Boryczów, Charków, Chersoń, Jarosław, Kaluga, Kazań, Kijów, Kiszyniew, Kronstadt, Kursk, Niżnij-Nowgorod, Orel, Rostow nad Donem, Rybińsk, Samara, Saratów, Taganrog, Tuła, Twer, Wilno, Woroneż i wieś Iwanowo-Wozniesieński;

do klasy III-ej w guberniach Królestwa: Kalisz, Lublin, Łódź ze swemi powiatami i powiat Warszawski; w Cesarstwie z ważniejszych miast: Bendery, Chocim, Dynaburg, Połock, Witebsk, Grodno, Brześć Litewski, Białystok, Kowno, Mitawa, Libawa, Jurjew, Mińsk, Mohylew, Bałta, Kamieniec-Podolski, Berdżańsk, Czernihow, Rewel, Zytomierz, Bobrujsk (g. mińska).

do klasy IV-ej w guberniach Królestwa: Częstochowa, Kielce, Łomża, Piotrków, Płock, Radom, Siedlce i Suwałki ze swemi powiatami, oraz powiaty gub. warszawskiej oprócz warszawskiego; w Cesarstwie: z miejscowości ważniejszych Pińsk, Kowel;

do klasy V-ej w guberniach Królestwa wszystkie miejscowości, wyżej nie wymienione.

Uwaga 2. Zakłady handlowe i przemysłowe, opłacające świadectwa gildyjne i patenty akcyzowe obciążane są jeszcze, prócz poniżej wykazanej taryfy opłatą na rzecz sądów gminnych w wysokości 15% od ceny rzeczonych świadectw i biletów, a zakłady handlowe i przemysłowe, opłacające inne świadectwa, ale tylko położone w obrębie gmin wiejskich, jak również świadectwa subjektów handlowych (na zasadzie wyjaśnienia izby skarbowej z d. 23 grudnia 1891 r.)—w wysokości 10% od swoich opłat.

	I		II		III	
	Dla skarbu.		Dla kasy miejskiej m. Warszawy.		Dla kas miejskich w innych miastach.	
	rub.	k.	rub.	k.	rub.	k.
Świadectwo 1 gildi wszędzie	565	—	132	50	84	75
Świadectwo 2 gildi w miejscowościach:						
1 klasy	120	—	13	—	18	—
2 " 	95	—	13	75	14	25
3 " 	75	—	—	—	11	25
4 " 	55	—	—	—	8	25
5 " 	40	—	—	—	6	—
Świadectwo na handel kramarski w miejscowościach:						
1 klasy	30	—	—	—	3	—
2 " 	25	—	2	50	2	50
3 " 	20	—	—	—	2	—
4 " 	15	—	—	—	1	50
5 " 	10	—	—	—	1	—
Świadectwo na handel rozwozowy	16	—	1	60	1	60
Świadectwo na handel roznośny	6	—	—	60	—	60

cena papierów do 50 rub.		wysokość opłaty stempl.
wyżej 50 do 100 rub.		15 kop.
" 100 " 250 "		80 "
" 250 " 500 "		1 rub. 25 "
" 500 " 1000 "		2 " — "
" 1000 " 2000 "		3 " — "
" 2000 " 3000 "		4 " — "
" 3000 " 4000 "		5 " — "
" 4000 " 5000 "		6 " — "
" 5000 " — "		7 " — "
		10 " — "

Akty wszelkie, dotyczące transakcyj majątkowych:
na sumy niżej 50 rub.—kop. 5;
od 50 rub. włącznie stempel aktowy.

Arkusze kuponowe—ob. kuponowe arkusze.

Attestaty, dyplomy i świadectwa szkolne od stempla wolne.

Długowe zobowiązania wszelkie:

- osobiste, niezabezpieczone zastawem—stempl. weksl.
- zabezpieczone zastawem:
do sumy rub. 5 włącznie—wolne;
na sumy wyżej rub. 5—stempel aktowy.

Duplikaty ceduł—wolne.

" papierów procentowych:

- nieobłożonych stemplem, za każdy numer:
na sumy niżej rub. 50—kop. 15.
od rub. 50 włącznie—kop. 80.
- obłożonych stemplem—wolne.

Indosy, pisane na wekslu, warrantach i rewersach—wolne.

Intercyzy przedślubne:

- na sumy niżej rub. 50 za ark.—kop. 5.
- od rub. 50 włącznie—stempel aktowy.

Kontrakty wszelkie i umowy osób prywatnych z rządem, oraz wszelkie akty, zastępujące kontrakty:

- na sumę niżej rub. 50—kop. 5.
- od rub. 50 włącznie—stempel aktowy.

Kontrakty o najem mieszkań podlegają zwyczajnej opłacie stemplowej 80 kop., niezależnej od liczby arkuszy, jeżeli roczna cena wynosi od 50—500 rub., lub 50 kop., jeżeli cena roczna wynosi miesięcznie 50 rub., przy czym część roku liczy się za rok. Obłożenie stemplem wszelkich kontraktów, bez oznaczonego terminu umowy, ale z ustanowieniem, że wysokość czynszu oznacza się na czas krótszy niż na rok, dopełnia się przez skasowanie marki. Kopie płać stempel jak oryginały.

Kopie aktów, kontraktów, umów lub zobowiązań, tak wydawane przez urzędy osobom prywatnym, jak i wzajemnie sobie przez osoby prywatne:

- gdy oryginały podlegają stempelowi od 10 kop. do 50—za ark. kop. 15;
- obłożone są stemp. 5 kop.—za ark. kop. 5;
- wolne od stempla, to i kopie wolne.

Kopie decyzyj, uchwał, wyroków i t. p. dokumentów, wydawane przez urzędy na żądanie osób prywatnych, oraz składane przez osoby prywatne urzędom—za arkusz, bez względu na ilość spisanych na arkusz dokumentów—kop. 80

Kredytywy: a) przy napisaniu, za arkusz kop. 80;

- przy ostatecznym obrachunku opłacają stempel wekslowy z potrąceniem kop. 80.

Książeczki, kwity na wkłady i świadectwa kas oszczędności—wolne.

Książeczki obrachunkowe i świadectwa na wkłady—jak akce; każdy wniosek wyższy nad rub. 50 opłaca—kop. 15.

Książeczki robotnicze—wolne.

Kuponowe arkusze odnawiane, przy papierach do rub. 50—za każdy numer papieru—kop. 15.

- od rub. 50 włącznie—za każdy numer papieru kop. 80.

Kwerendy urzędowe z wszelkich akt za arkusz—kop. 80.

Kwity bankowe na wkłady bieżące:

- na sumy wyższe nad rub. 50 za ark. kop. 15.

Kwity depozytowe i lombardowe:

- gdy wartość deponowanego lub zastawionego przedmiotu niższa od rub. 50 za ark. kop. 15.
- wyższe od rub. 50, za ark. kop. 80.

b) gdy w kwitach nie jest wymieniona wartość przedmiotu, ark.—kop. 80.

Kwity z odbioru pieniędzy, towarów lub innego majątku:

- na sumy do rubli 5 włącznie—wolne
- wyżej nad rubli 5, za ark.—kop. 5.

Kwity z odbioru zadatku, na sumy zadatku:

- niżej rubli 50, za ark.—kop. 15;
- od rub. 50 włącznie kop. 80.

Listy zastawne—zobacz akce.

Meklerskie notatki krótkie—kop. 15.

Metryki wszelkich wyznań i kopie z nich, za ark.—kop. 80.

" do spisu wojskowego—wolne.

Obligacje—zobacz akce.

Pasporty—od stempla wolne.

Plenipotencye i upoważnienia wszelkiego rodzaju, z wyjątkiem niżej wymienionych za ark.—kop. 80.

Plenipotencye do prowadzenia spraw w sądach pokoju i sądach zjazdowych wolne.

" do odbioru korespondencji—wolne.

Podania i prośby, skargi i zażalenia wszelkie, do wszystkich władz administracyjnych, skarbowych, duchownych i wojskowych, do wszystkich urzędów i urzędników, jako też doniesienie władzom w interesie prywatnym, notatki pamięciowe, repliki, dupliki i inne pisma obrończe oraz wszystkie dołączone do próśb kopie i aneksy, z wyjątkiem dołączonych dokumentów oryginalnych, oraz z wyjątkiem podań i próśb niżej wymienionych—za ark. kop. 80.

Podania i prośby wolne od stempla:

- do Banku państwa i jego filii w interesach handlowych;
- do instytucji dobroczynnych;
- do sędziów pokoju;
- do władz pocztowych w przedmiocie korespondencji;
- do poselstw i konsulatów;
- do władz szkolnych (z wyjątkiem próśb o świadectwa, kwerendy lub kopie); na imię NAJJAŚNIEJSZEGO PANA;
- do władz rekruckich i o przyjęcie do wojska;
- do władz włościańskich, gminnych i wiejskich;
- o świadectwa ubóstwa;
- o wymianę biletów kasy państwa i o znanie płatności kuponów;
- o wydanie pasportów wewnątrz kraju i do Cesarstwa (z wyjątkiem pasportów zagranicznych) oraz o prolongowanie pasportów i wszelkie dołączane do takich próśb dowody;
- o umorzenie zaległości podatkowych z przyczyny pogorzeli;
- o wypłatę pensji, przyznanie emerytury i o wsparcie jednorazowe;
- do wszystkich zarządów dróg żelaznych, prywatnych i rządowych.

Pokwitowania, wydawane przez urzędy i notaryuszów na przyjęcie próśb, dokumentów, rzeczy i pieniędzy, za ark.—kop. 10.

Pokwitowania z odbioru czynszu komorniczego, pisane na kontraktach do sumy 500 rubli (na zasadzie ukazu z 15 czerwca 1887 roku) wolne od stempla.

Polisy towarzystw ubezpieczeń, oraz kwity i rachunki, zastępujące polisy, gdy suma składok ubezpieczeniowych jest:

- nie większa od rubli 15, za ark. kop. 15.
- nie mniejsza od rubli 15, za ark. kop. 80.

Poręczenia na sumy do rub. 50, za ark.—kop. 15.

- od rub. 50 włącznie—kop. 80.

Pozwolenia wszelkie za ark.—kop. 80.

Przekazy a) z terminem 5-dniowym, pisane wewnątrz państwa—wolne; b) z terminem dłuższym—stempel wekslowy.

Rachunki bieżące, otwierane przez państwowe publiczne i prywatne instytucje, jako też przez kantory bankierskie, specjalne rachunki bieżące, zabezpieczone papierami procentowymi, obłożone są wzamian za proporcjonalną opłatę stemplową (§ 15 ustawy stempl.) na zasadzie Ukazu z d. 20 lutego 1888 r. specjalnym dodatkiem, pobieranym względnie do terminu i sumy wypożyczonej w bieżącym rachunku specjalnym, licząc rocznie 0.216⁰/₀.

Uwaga. Specjalne rachunki bieżące dla obrachunku ustanowionego od nich podatku, zamykane są w terminach nie dłuższych nad półroczne.

Rachunki a) akceptowane przez dłużnika—stempel wekslowy;

- dostawców i antreprenierów składane rządowi;
na sumy do rub. 5 włącznie wolne;
- wyższe od rub. 5, za ark.—kop. 5;

" c) meklersów, na sumę kurtażu:

- nie większa od rub. 15, za ark. kop. 15;
- nie mniejsza od rub. 15, za ark. kop. 80;

d) składane przez służbę, wydatków domowych—wolne;

- e) z pokwitowania odbioru pieniędzy, na sumy:
do rub. 5 włącznie—wolne;
f) zwrótne, za ark.—kop. 80.
Świadczenia wszelkie, w tej liczbie ochowe, z wyjątkiem niżej wymienionych, za ark.—kop. 80.
Świadczenia szkolne, terminatorskie, ubóstwa, o stanie zdrowia kandydatów do szkół, o tożsamości osoby—wolne.
Świadczenia udziałowe—zobacz akcje.
" dopełnionego składu (w składach towarowych)—kop. 80.

Uwaga. Przy napisaniu na wydanym przez skład towarowy zwyczajnem świadectwie dopełnionego składu, lub świadectwach zastawu pierwszej casy, świadectwo to okłada się stemplem, przy pomocy skasowania arkusza papieru wekslowego tej ceny, jaka odpowiada rozmiarowi pożyczonej na zastaw towaru sumy. (Przepisy o składach towarowych, Najwyżej zatwierdzone d. 30 marca 1883 roku).

- Testamenty za ark.—kop. 80.
Taryfy i weksle—stempel wekslowy.
Warranty na sumy:
do rub. 50, za ark. kop. 15.
od rub. 50, włącznie, za ark.—kop. 80.
Weksle—ob. zobowiązania długowe.
Wypisy różne za ark.—kop. 80.
Zobowiązania długowe wszelkie osobiste jako to: weksle, rowersy zabezpieczone zastawem lub niezabezpieczone (z wyjątkiem zabezpieczonych zastawem na sumy mniejsze od rub. 5), rachunki, podpisane przez dłużników—podlegają stemplowi wekslowemu i dopłacie procentowej na rzecz kas miejskich.

Numera kompletne od rs. 1 do rs. 2 kop. 50.

Hotel położony w samym centrum miasta.

Telefonu № 171.

Ł ó d ź

ul. Zachodnia róg. Cegielnianej.

"Hotel d' Angleterre"

Restauracya

prowadzona przez pierwszorzędnych kucharzy.

Piwnica zaopatrzona w najlepsze gatunki win, koniaków i likierów krajowych i zagranicznych.

Przy restauracyi ogród, w którym, letnią porą, odbywają się codziennie koncerty pierwszorzędnych orkiestr europejskich.

R. Jerzykowski.

DZIAŁ METROLOGICZNY.

M o n e t y.

Jednostką monetarną w obrębie państwa ruskiego jest *rubel srebrny*, zawierający 4 złotniki i 21 doli czystego srebra. Rubel=100 kopiejkom.

Moneta złota: Imperyał, próby 86.4, wartości nominalnej 10 rubli; półimperyał, wartości nominal. 5 rubli; czerwoniec, czyli dukat. wartości nominalnej 3 ruble.

Moneta zdawkowa srebrna: próby 48. (Moneta nowego stempla zredukowana jest pod względem wagi w ten sposób, że wartość jej równa się połowie nominalnej): 20 kopiejek, 15 kopiejek, 10 kopiejek i 5 kopiejek.

Moneta zdawkowa miedziana wybijana jest w stosunku 50 rubli z puła miedzi. W obiegu znajdują się monety miedziane: 5 kopiejek, 3 kopiejki, 2 kopiejki, 1 kopiejka, 1/2 i 1/4 kopiejki.

Bilety kredytowe: 100 rubli, 25 rubli, 10 rubli, 5 rubli, 3 ruble i 1 rubel.

Prócz tego lokalną wartość posiadają:

Monety W. Ks. Finlandzkiego, srebrne: marka=100 penni=25 kop.; 2 marki, 75 penni, 50 penni i 25 penni; papiery: bilety banku finlandzkiego po 1, 3, 10, 40 i 100 marek.

Monety bita dla Gruzji: podwójny abaz=40 kop.; abaz, pół-abaz i szaur=5 kopiejek.

Monety kraju Turkiestańskiego, srebrne: kaj-tinak=12 rubli 50 kop.; tili=18 kokan=3 rs. 60 kop.; sar-kumysz=10 miskalom=2 rub., miskal=20 kop.; kokan=20 kop., myri=5 kop., kara-tenga=16 kop., pulom=5 kop.

Względna wartość monet zagranicznych, w porównaniu z rublem srebrnym, wskazuje następująca tabliczka:

Tabliczka porównawcza monet.

Nazwa kraju.	M O N E T Y.	Wartość w rublach i kopiejkach srebr.	
		Rs.	Kop.
Anglia	Funt szterling=20 szylingom=240 pensom	6	20.4
"	Korona (Crown)	1	45
Austria	Gulden czyli floren=100 krajearom	—	61.73
"	Korona (Sovereigndor)=13 1/2 fl.	8	61.17
"	Dukat=4 1/2 fl.	2	96.44
"	Dukat węgierski	2	95.49
Belgia	Frank=100 centimom	—	25
Brazylia	Milreis=1000 reisom	1	47.7
Chiny	Tael (lieng, luc, unc)=100 meczom, czyli ci=100 fanom v. kandarinom=1000 li v. qau=10000 sce=100,000 giu	1	99.82

Nazwa kraju.	MONETY.	Wartość w rublach i kopiejkach srebr.	
		Rs.	Kop.
Dania	Bigsdaler=100 osrom=6 markom	—	70.42
"	Marka=16 szylingom=80 fenigom	—	11.74
"	Pestol (Fröderiksdr i Kristiandor)	5	12.4
Egipt	Monety tureckie.	—	25
Francya	Frank=20 sous=100 centimom	—	21.24
Grecya	Drachma=100 leptom	—	6.25
Hiszpania	Real=100 centimom	1	28.6
"	Duros=2 skudom=20 nealom=600 marovedisom	—	23.2
"	Pescfo=5 realom	6	44.2
"	Dublora=100 realom	1	35
Japonia	Yen=100 senom	1	32.9
Meksyk	Pezo (piaster)=100 centawosom	20	30.08
"	Uncya=4 pistolom=16 perom	—	52.6
Niderlandy	Gulden=100 centom	2	94.8
"	Dukat (czerwony złoty)	5	9.99
"	Wilhelmsdor	1	31.28
"	Reichsthaler	—	31.05
Niemcy	Marka (Reichsmarke)=100 fonigom	—	—
"	Talar=30 srebr. grosz.=300 fenigom=3 markom	—	45.5
"	Banko marka hamburska=16 szylingom	1	40
Norwegia	Speiesthaler=5 ortom=4 kronom	—	—
"	Ort=24 szylingom; krona=30 szylingom	3	12.5
Persya	Tuman=10 keranom=20 panabatom=200 szahi	1	47.7
Portugalia	Milreis=1000 reison	12	97.7
"	Korona (Coroa)=10000 reison	—	14
"	Tostoes=10 milreisom	—	25
Rumunia	Leja (piaster)=100 bani	—	25
Serbia	Dinar=100 parom	1	32.6
Stany Zjedn.	Dolar=10 dimom=100 centom=1000 milsom	12	93
Amer. Póln.	Eagle=10 dolarom	—	35.4
Szwajcaryja	Monety francuzkie.	—	—
Szwecya	Riksdaler (krona) 100 oere	2	91.9
"	Dukat	—	5.5
Turecja	Piaster turecki=40 parom=120 asprom	1670	75.5
"	Kiesa złota (kis)=30,000 piastrow	24	84.3
"	Kiesa srebrna (kesser)=500 piastrom	5	56.8
"	Lira, czyli funt turecki (inslik medzidie)=100 piast.	—	25
Włochy	Lir=100 centesimom	1	25
"	Skud=5 lirom	—	—

Miary drożne.

Tabliczka porównawcza.

	Sążnie ruskie.	Sążnie warszaw.	Metry francuz.
Wiorsta ruska	500	617,5	1066,8
Mila geograficzna= $\frac{1}{15}$ stopnia równika	3471,8	4286,7	7420,4
Mila polska z r. 1819=staj milowych	4000	4938,8	8534,2
Mila polska pocztowa=7 wiorst	3500	4319	7467,6
Kilometr francuzki	466,7	587,7	1000
Francuska mila pocztowa	2086,8	2576,2	4452,3
Mila angielska	754,1	931,3	1609,4
Mila morska, czyli włoska	868,2	1073,5	1855,1

Miary powierzchni.

Tabliczka porównawcza.

	Diestiny.	Morgi.	Hektary.
1. Diestatyna prawna=2400 sążniom kwadratow. = 1 Diestatyna ekonomiczna=3200 sążni kw.	1	1,9513	1,09250
2. Włoka n. p.=morgom. 1 Móg n. p.=300 pr. k.	1,3332	2,6018	1,45675
3. Włoka (Hufe) pruska=30 morgom. Móg magdeburski czyli reński=180 prętom kw. puskim (Ruthe)	0,5125	1	0,55978
4. Móg wied. (Joeh)=400 pr. kw.=1600 sążni kw.	0,2337	0,45603	0,25532
5. Hektar franc.=100 ares=1000 metrów kw.	0,5268	1,02957	0,57531
6. Acre angielski=fardingdeel 160 poles. kw.=4840 yardes kwadr 1 włoka ang. (yard forand)=30 acres. 1 Hide of land=100 acr.	0,9153	1,78612	1
	0,3704	0,3704	0,40467

Miary objętości ciał sypkich.

Tabliczka porównawcza.

	Czetywier.	Korce warszaw.	Hektolitr.
Czetywier ruska=8 czetywierikom=64 garncem rus. =17 $\frac{1}{16}$ wiader	1	1,6386	2,0974
Korce=4 ćwierci=32 garnce Łasz 30 korey.	0,610270	1	1,28
Miary niemiec. porównawcze z francuzkiemi. 1 Łaszt handlowy=60 szefli 1 Winspel=2 malter=24 szefli.	15,7084	25,7640	49,9769
Łaszt do pszenicy i żyta=3 winspel=72 szefli. 1 Łaszt do jęczmienia i owsa=2 winspel=48 szefli Metzen wiedeński=4 Viertel=16 maasael=64 futer- maasael=128 becher	0,2932	0,4805	0,61499
1 Muth=30 metzen.	—	—	—
Hektolitr=100 litrom	0,4764	0,78125	1
Quarter angielski=8 buchsel=64 gallons	1,3853	2,2717	2,9078
1 Bushel=8 gallons=9,084 garncy warszaw.	0,1732	0,2839	0,3634
Łaszi (Laod)=5 quarters.	—	—	—

Miary objętości ciał płynnych.

Tabliczka porównawcza.

	Wiadra ruskie.	Garncem warszaw.	Litry franc. i kwart. pol.
1. Wiadro rus.=10 sztofum v. krużkom=100 czarok	1	3,0747	11,2896
2. Garncem warszawski=4 kwart.=16 kwaterkom.	0,3254	1	4
3. Ejmerpruski=2 Anker=60 kwart 1 Kwarta (Quart)	5,5902	17,1755	68,7618
4. Ejmor wiedeński=40 maas=164 Seidel=1312 Pf	0,0932	0,2863	1,1450
5. Hektolitr francuzki=100 litrów	4,7207	14,5039	58,0156
6. Gallons angielski=4 Quarts=8 Pints	8,1308	25	100
	0,3696	1,1355	4,5420

Miary i wagi.

Tabliczka porównawcza.

	Funty ruskie.	Funty warszaw.	Kilogramy francuzkie.
1. Funt ruski=32 łutom=96 złotych=9216=doli =	1	1,0096	0,4094
1 pud.=40 funtom	40	40,3831	16,3755
1 berkowiec=10 pudom	400	402,1312	163,7552
2. 1 Funt warsz.=2 grzywnom=32 łutom (1 łut =4 drachmy, drachma=3 skrupuły, skrupuły=24 grany, 1 gran=11 miligramów)	0,9905	1	0,405
Centnar=4 kamieniom=100 funtom	99,0512	100	30,5501
3. Funt pruski nowy=1 fun. celno-niemieckiemu =30 łutom=30 Quentchen	1,2213	1,2330	0,500
Centnar związku celnego niemiec.=100 fun.	122,1335	123,3035	50
Funt pruski dawny=32 łut.=128 Quentchen	1,1442	1,1534	0,467
Centnar 110 funtom	125,6420	126,3748	51,4482
Schifflast (Łaszt okrętowy)=4,000 funtom.	1,3679	1,3810	0,5600
Funt wiedeński=32 łutom=128 Quentchen	136,7925	138,1027	56,0012
Centnar=5 kamieni=funtom			
5. Kilogram francuzki=100 hektogramom=100 dekagramom=1000 gramom	2,4427	2,4661	1
6. Funt handlowy angielski (Avoir du poids)=16 uncyi=157 drachm	1,1079	1,1185	0,4586
Centnar (Hundredweight)=4 quarters=112 fant.	124,0848	125,2742	50,7969
Ton=20 cent.=2240 funtom			
Funt angielski Troy (menniczny)=20 uncyom=400 pennyweights=3600 grams	0,9117	0,9117	0,3732

Miary długości.

Tabliczka porównawcza.

	Calo ruskie.	Calo warszaw.	Milimetry francuzkie.
1. Sażeń ruski=3 arszynom=7 stopom=84 calom=840 liniom	84	88,8984	2133,58
1 Arszyn=16 werszkom	28	26,6328	711,187
2. 1 Sażeń warsz.=3 łokciom=6 stopom=72 calom=864 liniom	68,0327	72	1728,0
1 Łokieć=2 stopom=24 calom=288 liniom	22,6776	24	576,0
3. Miary niemieckie porównano z francuzkimi.			
4. 1 Sażeń wiedeński=6 stopom=72 calom=864 liniom	74,6550	79,0097	1896,20
1 Łokieć wiedeński=32 calom	30,6740	32,4646	779,10
1 Stopa wiedeńska (Schub)=12 cali=144 linij	12,4425	13,1638	316,10
5. Metr=10 decimetrom=100 centimetrom	39,3708	41,6667	1000
6. Yard angielski=3 stopom (foot)=36 cali (inches)=432 linij (lines)	36	38,0993	914,88
1 Sażeń=2 yardom=6 stopom	72	76,1986	1828,76
1 Stopa=12 cali=14 linij	11	12,6998	304,65

KOLEJE,

Zarządy dróg krajowych:

Warszawsko-Wiedeńska z odnogą Aleksandrowską (dawna droga Warsz.-Bydgoska), rada zarządzająca i dyrekcya w Warszawie, Jerozolimska 86/90, w gmachu dworca. Prezes rady Leopold Kronenberg; vice-prezosi: Konstanty Górski i Feliks hr. Czacki; radca prawny Andrzej Wolf; sekretarz rady Julian Adolf Święciński; dyrektor techniczny Ferdynand Rydzewski; pomocnik dyrektora T. Daragan; dyrektor finansowy Karol Strasburger; dyr. kancelaryi Albert Dmochowski.

Fabryczno-Łódzka. Rada zarządzająca w Warszawie, Królewska 35. Prezes rady rz. r. st. Jan Bloch; wice-prezes rz. r. st. Antoni Nagórny; radca prawny Władysław Małkowski.

Nadwiślańska. Zarząd w Petersburgu, Wozniesienskij prospekt 11-38. Prezes rady Leopold Kronenberg; dyrekcya w Warszawie, Mazowiecka 22; dyrektor zarządu Władysław Kozłowski; dyrektor drogi Józef Daragan; dyr. kancelaryi Władysław Święcimski; rad. prawny Henryk Konie.

Łwagrodzko-Dąbrowska. Zarząd w Petersburgu, Newski prospekt 30; prezes zarządu rz. r. st. Jan Bloch; zastępca rz. r. st. W. M. Durnowo; zarządzający K. L. Kopytowski; dyrekcya w Radomiu; dyrektor r. st. W. M. Łachtin.

Warszawsko-Terespolska, rządowa, zarząd w Petersburgu, Fontanka 117; dyrekcya Hortensia 4; dyrektor August Kajanus; główny inżynier służby drogowej Konstanty Potemkin; dyr. kancelaryi Paweł Ploskow; radca prawny Waloryan Szestakow.

Petersburska. Praga, Targowa 145. Naczelnik III oddziału służby ruchu Mikołaj Blumenthal.

Główny kontroler rządowy w Królestwie de Skrochowski, Chmielna 56.

POCZTY,

I.

Poczta do Łodzi przychodzi. Z wagonu kolejowego trzy razy dziennie: o godzinie 10 minut 15 rano z korespondencją zwyczajną i rekomendowaną, o godzinie 4 minut 35 po południu z korespondencją zwyczajną, rekomendowaną i pakietami pieniężnymi, i o godzinie 10 minut 30 wieczorem z korespondencją zwyczajną i rekomendowaną; z traktów zaś kaliskiego, kutnowskiego, łutomierskiego i Aleksandrowa Łęczyckiego—poczta przychodzi codziennie, zaś cztery razy na tydzień w niedzielę, wtorek, środe i piątek o godzinie 10 rano przychodzi z Kalisza furgon z pakietami pieniężnymi, przesyłkami wartościowymi, korespondencją zwyczajną i rekomendowaną. Kurierka osobowo-listowa z Kalisza przychodzi do Łodzi w poniedziałek, środe i sobotę o 7 minut 35 rano, omnibus zaś pocztowy (tylko z osobami) o godzinie 2 w nocy; w poniedziałek, środe, czwartek i sobotę o 3 minut 30 po południu. Z Kutna osobowo-listowa—codzień o 12 minut 10 w południe, pieniężna zaś w poniedziałek, środe i sobotę o 5 minut 10 po południu. Z Tuszyna—w niedzielę, wtorek i czwartek.

II.

Z Łodzi poczta odchodzi: na wagon kolejowy trzy razy dziennie o godzinie 6-ej minut 10 rano, z korespondencją zwyczajną i rekomendowaną (tylko do Moskwy i Warszawy) o godzinie 1 minut 5 w południe z korespondencją zwyczajną i rekomendowaną i z pakietami pieniężnymi—i o godzinie 5 minut 55 wieczorem z korespondencją zwyczajną i rekomendowaną; na trakty zaś: kaliski, kutnowski i łutomierski poczta odchodzi codziennie, a miauwicie: z Łodzi odchodzi do Kalisza furgony pocztowe z korespondencją zwyczajną, rekomendowaną i pieniężną we wtorek, czwartek i piątek o godzinie 5 po południu, omnibus osobowy o godzinie 11-ej rano, kurierka osobowa wraz z listami o godzinie 6-ej wieczorem. Na trakt kaliski kurierka osobowo-listowa odchodzi w poniedziałek, czwartek i sobotę o 6-ej wieczorem. Do Tuszyna z Łodzi poczta odchodzi trzy razy tygodniowo: we wtorek, czwartek i niedzielę.

TELEGRAFY.

1) Opłata za depezę korespondencyi wewnętrznej składa się: a) ze stałej opłaty za depezę—i b) z zapłaty za każdy wyraz. 2) Stała opłata za depezę wynosi: a) od korespondencyi w granicy Rosyi europejskiej i azyatyckiej za każdy telegram po 15 kop.; b) od korespondencyi w granicach Wielkiego Księstwa Finlandzkiego za każdy telegram po 12½ kop. metal. (50 peni). 3) Opłata wyrazowa wynosi, niezależnie od odległości: a) od korespondencyi w granicach Rosyi europejskiej lub w granicach Rosyi azyatyckiej za każde słowo 5 kop.; b) od korespondencyi, przechodzącej z Rosyi europejskiej do azyatyckiej i odwrotnie, za każdy wyraz 10 kop.; c) od korespondencyi miejscowej za każdy wyraz 1 kop.; d) od korespondencyi w granicach Wielkiego Księstwa Finlandzkiego za każde słowo po 2½ kop. metal. (10 peni); e) od korespondencyi, przechodzącej z granic Wielkiego Księstwa Finlandzkiego do innych części Cesarstwa lub odwrotnie opłata wykazana jest w punktach a) i b) tego następu.

Za zawiadomienie o doręczeniu telegramu adresatowi pobiera się od wysyłającego telegram opłatę dodatkową od depezy po 15 kop. i wyrazową za 10 słów.

Korespondencya telegraficzna międzynarodowa.

Od telegramów zagranicznych pobiera się opłata tylko od wyrazów. Przy obliczaniu wyrazów telegramu w języku rosyjskim nie mogą one być dłuższe nad 7 sylab t. j. wyraz, mający 8 sylab, liczy się za dwa; w innych językach wyrazy nie powinny liczyć wyżej nad 16 liter, a w telegramach pozamorskich nad 10 liter. Znaki przecinkowe nie wchodzi w rachubę. Każde 5 cyfr stanowi wyraz, a w telegramach pozacurowe nie wchodzi w rachubę. Każde 3 cyfry uważane są za wyraz. Znaczniki pomiędzy cyframi jak kropki przecinku, uważane są za cyfry. Każdy wyraz podkreślony liczy się za dwa.

Cennik opłat.

a) za telegramsy w granicach Rosyi europejskiej i azyatyckiej.

Słów	Kop.	Słów	Kop.	Słów	Kop.	Słów	Kop.	Słów	Kop.	Słów	Kop.
2	025	19	110	36	195	53	280	70	365	87	450
3	030	20	115	37	200	54	285	71	370	88	455
4	035	21	120	38	205	55	290	72	375	89	460
5	040	22	125	39	210	56	295	73	380	90	465
6	045	23	130	40	215	57	300	74	385	91	470
7	050	24	135	41	220	58	305	75	390	92	475
8	055	25	140	42	225	59	310	76	395	93	480
9	060	26	145	43	230	60	315	77	400	94	485
10	065	27	150	44	235	61	320	78	405	95	490
11	070	28	155	45	240	62	325	79	410	96	495
12	075	29	160	46	245	63	330	80	415	97	500
13	080	30	165	47	250	64	335	81	420	98	505
14	085	31	170	48	255	65	340	82	425	99	510
15	090	32	175	49	260	66	345	83	430	100	515
16	095	33	180	50	265	67	350	84	435		
17	100	34	185	51	270	68	355	85	440		
18	105	35	190	52	275	69	360	86	445		

b) Za telegramsy zagraniczne:

Taksa za 1 wyraz.

(Na zasadzie taryfy międzynarodowej korespondencyi telegraficznej z r. 1897).

	R. K.		R. K.
Europa.			
Austro-Węgry	11	Chefoo, Chinchow, Kaiping,	
Belgia	17	Leinbhow, Nauhung, Schauhchow,	
Bośnia i Hercegowina	17	Taku i Tientsin	3 06
Bulgarya	15	Changli, Hoichow, Kiungchow, New-	
Czarnogórzo (przez Austrię)	17	chwang i Pau Lingfo	3 09
Dania	15	Kwicchow i Wanhsien	3 13
Francya	15	Indie: przez Dżulfu i Busziz	1 49
Gibraltar	23	Jawa	2 03
Grecya	26	Japonia (przez Władystok)	2 51
Hiszpania	21	Korea	1 49
Holandia	16	Ichow	3 30
Korsyka	15	Binchong	3 37
La Manche (wyspy)	22	Socul (Han-Yang)	3 44
Luxemburg	17	Jenchuan	3 89
Malta	26	Fusan	3 53
Niemcy i Helgoland	11	Kochinchina	1 84
Norwegia	16	Lutson (Manilla)	3 66
Portugalia	23	Malakka	1 84
Rumunia	08	Persya m. Teheren i inne na pół-	
Serbia	15	nocy	24
Szwajcaria	17	miasta na południe od Teheranu	36
Szwecya	14	Perska zatoka	
Tureya	26	m. Busziz	73
Wielka Brytania	22	inne stacje zatoki perskiej	1 49
Włochy z Sycylią i Sardynią	18	Siam	2 06
		Singapoor	1 84
		Sumatra	2 46
		Tonkin	2 36
		Tureya	26
Azja.			
Annam	2 18		
Arabia:			
a) Hedżas	1 67		
b) Eemen	2 01		
Afganistan i Beludżystan	1 49		
Birma	1 58		
Chiny: Amoy, Hongkong, Saddle,			
Island, Shangai i Foochow,	1 31		
Canton i Macao	2 71		
Hwaichow, Chaoxing, Soochow,			
Fattschan i Woochow	2 88		
Chingkiang, Hanchow, Nankin, Nan-			
zing, Ningpo, Swatow, Tamehow			
i Wenzchow	2 92		
Changchow, Formosa (wyspa), Lan-			
chee, Nanning, Onking, Schauhing-			
foo i Wuhu	2 95		
Chingkiangpoo, Kiuking, Lunghow,			
Puching	2 99		
Hankow, Kienning, Pingchang i Tsi-			
nanfoo	3 02		
Afryka.			
Algior i Tunis			19
Bagamoyo			3 48
Durban (port Natal)			3 88
Egipt: Aleksandria			75
Kair i miasta na północ od			
Kairu (1-szy pas)			51
miasta na południe od Kairu (2-gi			
pas)			60
miasta na południe od Wadi-Halfy			
(3-ci pas)			69
Kanaryjskie wyspy			41
Konakri			2 20
Madera			54
Massawa			1 80
Mozambik, Delagowa (Lorenzo-			
Marques)			2 34
Natal			2 34

	R. K.		R. K.
Przyładek Dobrej Nadziei	2 42	Kuba: a) Havanna	2 49
Senegal	75	b) Bayma Guantanamo i Manzanillo	2 49
Transvaal	2 42	c) Santiago	2 49
Tripolis	38	d) Cienfuegos	2 40
Zanzibar	2 34	Martinique	3 30
Ameryka.		Porto-Rico	4 33
a) Stany Zjednoczone.		St.-Croix	4 13
Cap-Breton, Connecticut, Maine, Massachusetts, New-York, New Hampshire, New-Brunswick, Nowa Szkocja, Ontario, Prince-Edouard, St.-Pierre, Miquelon Vermont, Quebec, Columbia, Delaware, Maryland, New-Jersey i Pensylwania	73	St.-Kitts	3 88
Alabama, Florida, Georgia, Illinois, Indiana, północna i południowa Pensacola, Kentucky, Louisiana, Minnesota, Missouri, Michigan, Ohio, Tennessee, Virginia i Wisconsin	81	St.-Lucie	3 81
Arkansas, Dacota, terytoryum indyjskie, Iowa, Kansas, Colorado, Montana, Nebraska, Nowy-Meksyk, Teksas i Wyoming	84	St.-Thomas	4 01
Aricocet, Idaho, Kalifornia, Manitoba, Nevada, Oregon, Utah i terytor. Waschington	94	St.-Vincent	3 83
Florida Key-West	98	Trinidad	4 05
Kolumbia brytyjska, terytoryum północno-wschodniej Vancouver	1 05	c) Ameryka kradkowa:	
b) Meksyk:		Guatemala i Honduras	1 84
Matamoras, Chichtnacha, Guamas, Hermosilo i t. d.	1 09	Costa-Rica	2 21
Mexico City, Tampiko, Vera-Cruz	1 44	Nicaragua	2 10
c) Indie Zachodnie:		San-Juan del Sur	2 61
Antigoa	3 73	Panama	1 91
Barbados	3 92	Libertad	2 41
Dominicaine	3 30	Argentynska rzeczp.	3 29
Guadelupa	3 30	Boliwia	1 94
Grenada	3 88	Brazylia:	
Haiti	2 78	Pernambuco	2 41
Jamajka	3 00	Rio de Janeiro, Bahia i stacye na północ od Rio de Janeiro łączące	3 29
		Chili	5 61
		Ecuador	5 96
		Kolumbia i międzymorze Panama	2 41
		Paraguay	3 29
		Peruvia:	
		Lima, Callao i Chorillos	3 29
		Molyndo	3 29
		Payta	3 29
		Piura	2 41
		Uruguay	5 08
		Venezuela	
		Australia.	
		Australia południowa	1 97
		Nowa Walia południowa	1 73
		Nowa Zelandia	2 16
		Port Darwin	1 49
		Queensland	4 05
		Tasmania	2 27

TARYFA DOMÓW

m. Łodzi.

№ policyjny.	Numer hipotecz.	Rewiz sądowy. Cyrkuł polic.	WŁAŚCICIEL.	№ policyjny.	Numer hipotecz.	Rewiz sądowy. Cyrkuł polic.	WŁAŚCICIEL.
			Aleksandryjska.	7	762b	3	Glücksman B. Jesziorska
				9	—		"
1	190	1	Szefner Dawid	11	811A		"
3	—		" "	13	811		Ferderer A.
5	—		" "	15	811		Katz I.
7	—		Plac kasy "miejskiej	17	811aa		Mader L.
9	50		Schapiro i Zuckerman	19	811b		Rychter A.
11	49		Ordynans S.	21	811c		Reisman i Gottheil
13	49a		Widawski S.	23	811d		Heidrich L.
15	48		Feierstein Ch.	25	811e		Braeia Lange
17	48		Bocheński Ig.	27	811f		"
19	48		Laskowski i Neiman	29	808		Butschkat A.
21	46		Kozulskiego Suke.	31	—		Waldvogel
23	45		Borowski T.	33	—		"
25	—		Krawecki	35	—		plac
27	42		Dębiński K.	37	808k		Kornstein i Pajes
29	41		Domański S.	39	—	3	plac
2	188		Ciąszkowski	41	—		"
4	188a		Geber M.	43	807		Berkenwald
6	188b		Ordynans i Leibowicz	45	—		Meyer Th.
8	188B		Zarzewski i Lewkowicz	47	—		Wolf I.
10	—		Warszawski i Bihefel	49	—		plac
12	54		Reibenbach i Piotrkow-	51	—		"
14	55		Lidor i Goldberg [ski	53	804h		Schnelke
16	55A		Froman A.	55	803ga		Wilke
18	57		Lubochiński	57	—		plac
20	58a		Scheiman i Liebeskind	59	800k		Schief
22	59		Kuczyński L.	61	—		"
24	60		Milich W.	2	761	3	Lüngens E.
26	61		"	4	—		Lubiński M.
28	62		Bornstein i Schwarz	6	761A		Hauptfleisch A.
30	63		Pelzowski i Bronowski	8	761B		Otto Ad.
32	64		Kahmanowicz I.	10	761c		Tischer K.
34	65		Lipiński T.	12	761d		"Bethaus der Brüder Gemeinde"
			Św. Andrzeja.	14	761e		Kindermann F.
				16	761f		Hertzberg S.
				18	762		Jeziński T.
				20	812		Neuman H.
1	762	3	Stopezyk A.	22	—		"
3	—		"	24	813		Matejko Jan
5	762d		Braeia Jeziersey	26	—		Wejkort Józef

Nr policyjny.	Numer hipotecz.	Rewir sądowy. Cyrkuł polic.	WŁAŚCICIEL.	Nr policyjny.	Numer hipotecz.	Rewir sądowy. Cyrkuł polic.	WŁAŚCICIEL.
			Św. Benedykta.				
28	810B	3	Bajer A.				
30	810		Ilnicki	1	778	3	Eisner Bernard
32	812i		Kuntze K.	3	—		
34	812n		Rathe	5	778a		Kretschmer K.
36	808		Pospiech	7	778b		Bukiet Bracia
38	812k		Glate I.	9	—		
40	812l		Eidis i Boratz	11	783a		Chausmann F.
42	812m		Wolch F.	13	793a		Preis A.
44	812		Binkowski Ab.	15	793b		Peder II.
46	—		plac "	17	—		
48	—		"	19	793d		Lehman
50	—		Zemek i Luckei	21	793ee		Schiektantz F.
52	804		Wange	23	—		
54	804		"	25	793h		Brün i Rothberg
56	—		plac "	27	793		Kirsztein R.
58	—		Pniower	29	793k		Chenzeler K.
60	804		Paschke	31	—		Słodki
62	804		"	33	793		Schlösser
			Św. Anny.	35	789		Ciosielski S. II.
1	728	4	Maszycki	37	—		plac
3	728		Evest R.	39	789		Mertin G.
5	728		Pohl G.	41	789		Fechner i Bonkowski
7	835		Falzman	43	—		Wencke A.
7	835		Reznor	45	789x		Lipski M.
9	835a		Scholtz R.	47	789y		Rohrer i Sief
11	835B		Neumann T.	49	—		plac
13	835c		Fritschke K.	51	789		Bernadt J.
16	835k		Tykociner A.	53	789		Rausch
17	835i		Leibowicz D.	55	—		plac
19	835l		Tykociner	57	789		Lamprecht
21	835m		Roth L.	59	—		plac
23	835n		Kurnatowska	61	789f		Rosiak K.
25	835o		Kernbaum M.	63	—		Kopezyński Jul.
27	835		Ebhardt K.	65	789w		Bechtold i Seiler
2	165		"	2	777		Rosenblatt S.
4	—		Kadler H.	4	—		"
6	886		Prussak bracia	6	—		"
8	886		"	8	—		Kunitzer J.
			Barcza i Wilwanda.	10	795		Kirchoff
1	1272	4	Barcz J.	12	795A		Przytycki
3	1272		Kacperck	14	795a		Padwa
5	1272		Pancer	16	795b		Sommer A.
7	—		"	18	795d		Szynk G.
2	1090b		Wilwand W.	20	795e		Preis II.
4	—		"	22	—		Kühn G.
6	1090		Goltz F.	24	795ee		Rathe
8	1090e		Stenzel E.	26	795f		Lindner Pr.
10	1090f		Włodarczyk i Głowa	28	—		Bork K.
12	1090l		Mazur E.	30	—		Kowal
14	1090		Heinzel i Kunitzer	32	—		Krieger A.
				34	795i		Tohn J.
				36	795d		Fajtlowicz i Rutstoin
				38	795r		Hoffrichter
				40	796p		Nitsche

Nr policyjny.	Numer hipotecz.	Rewir sądowy. Cyrkuł polic.	WŁAŚCICIEL.	Nr policyjny.	Numer hipotecz.	Rewir sądowy. Cyrkuł polic.	WŁAŚCICIEL.
42	795s	3	Zybert F.	8	1254	4	Welk
44	795z		Modrow i Wenske	10	1254f		Miałkowski P.
46	795		Łudzki	12	1325b		Dybitz I.
48	795y		Keller A.	14	—		Pole "
50	—		Tischer R. G.	16	—		Rückert W.
52	—		"	18	1325d		
54	—		"				Boczna.
56	795bb		Neumark	1	—	4	Scheibler K.
58	795BB		Bracia Bukiet	3	Pole		"
60	—		plac	5	615		"
62	—		"	7	615		"
64	795cc		Nowakowski W.	2	615		"
66	795ff		Utz R.	4	—		"
68	795g		Münzberg	6	—		"
70	795		Wenske	8	—		John "
72	795ukk		Szholz E.	10	—		Fabryka Birbanma
74	1501		Frank B. C-o C.				Brajera.
76	1501		Anstadt Z.	1	1061a	4	Brajer A.
78	1501		Rosner	3	1061		"
80	—		pole	5	1061c		Steiniker
82	—		"	7	1061a		Waidemar J.
84	1501		Sellin F. i Rachalew-	9	1061d		Steeck G.
86	1501		Sellin Leon [ski J.	11	1061e		Majer
88	1501pa		Wein M.	13	1061		Schulz
90	1501pc		Rosenblatt Józef	15	1061		Drews A.
			Bez nazwy pierwsza.	17	1061		Tischak
1	913	4	Wagner	19	1061k		Röder A.
3	—		"	21	1061		Lehnert G.
5	912c		Schlanker T.	23	1061m		Ulman A.
7	—		Pole	25	1061h		Keltz A.
9	—		"	27	2061o		"
11	—		"	29	—		"
13	914b		Doimański J.	31	1061i		Schape A.
15	914c		Zimmermann	33	1061f		Kowalski J.
17	914c		Bliwerth	35	1061		Luniak T.
19	—		"	2	1060		Wagner (wdowa)
21	914f		Roth W.	4	1060		Wagner J.
23	914n		Ditbronner	6	1060b		Spitzak D.
25	946		Sawalski S.	8	1060		"
			Bez nazwy druga.	10	1060d		Bantz J.
1	1255a	4	Wagner A.	12	1060l		Schubert E.
3	1255b		Keplich P.	14	1060e		Wellermann K.
5	1255c		Jensch	16	1060k		Minor J.
7	1255d		"	18	1060g		Zismilich
9	—		Bek	20	1060a		Walczak A.
11	1255e		Miałkowski	22	1060i		Zosel G.
13	1325		Brzeziński K.	24	1060k		Korschel M.
15	—		Pole	26	1060p		Tausch A.
17	1325b		Mayerhold G.	28	1060m		Waltz A. C.
19	1254b		Szymanke A.	30	1060i		Zwierzechowski J.
21	1254		Regner W.	32	1060		Rykert
23	—		Wentzke	34	1060		Andrzejewski W.

№ policyjny.	Numer hypotecz.	Rewir sądowy. Cyrkuł polic.	WŁAŚCICIEL.	№ policyjny.	Numer hypotecz.	Rewir sądowy. Cyrkuł polic.	WŁAŚCICIEL.
36	1060s	4	Wolstein W.	9	271m	2	Schönfeld M.
38	1060	4	Haberman A.	11	271A	2	Blawat M.
			Braunera.	13	271i		Schmitz
				15	271k		Rosengard M.
				17	—		Magazanik
				19	271g		Holmann M.
1	1266a	4	Sander S.	21	211z		Friedberg
3	1266f		"	23	271e		Rosenthal J.
5	1266e		Müller H.	25	271d		Baruch Bracia
7	1266d		Krażyoki W.	27	271c		Berger A.
9	1266b		Heinrych B.	29	271b		Ziego
11	Ogród		"	31	271a		Kohn L. L.
2	1266i		Brauner F.	33	271aaa		Poznański S.
4	1266e		Kailich K.	35	271		Lipszye M. S.
6	1266k		Bankowski M.	37	259a		Rawski M.
8	1266d		Folwarski K.	39	1381		Hardta J. SS-owie
10	1266l		Reintzel i Kunitzor	41	1382		Schumpich A.
				43	1383		Wagner H.
			Brzezińska.	45	1384		Raichelt K.
				47	1385		Wiener B.
1	—	1	Plac parafii N. M. P.	49	1386		Rosenblatt Bracia
3	171		Swierezyński T.	51	1387		Basch T.
5	171e		Warszawski i Epstein	53	1388		Schlossberg M.
7	171b		Krüger G.	55	1389		
9	171a		Widziński i Petrokow- [ski].	57	1390		Rawer A. i Bornstein
11	171			59	1391		Koppelmann M. W.
13	171		Ruszecki S.	61	1392		Tempel D.
15	171		Rosensohn J.	63	1393		Silberstein M.
17	171		Kliczkowski S.	65	1394		Gampo J.
19	171s		Boni J.	67	1394		Konheim
21	64		Grundmann i Brudnow- Ginsberg J. [ski]	69	1457		Rosenblum M.
2	164		" H.	71	1433		Kunitzor J.
4	—		Ziegler i Stahl	73	6c		Metner W.
6	166		Parafia N. M. P.	75	1437d		Olszer i Szczeciński
8	167		Szwab A.	77	—		Stiller A.
10	168		Grünfeld i Rosenwald	79	1437		Stephanus E.
12	168		Dombrowski A.	81	1437o		Łódz. Tow. Dobroczyn
14	169		Baum A.	83	1437g		Rosenblatt J.
16	169		Sawicki i Jakubowicz	85	469a		Krüger A.
18	170		"	87	468a		Dobraniecy D. i J.
20	170		Baller K.	89	467a		Kejsz i Wolski
22	161		"	91	466a		pole
			Brzeźna.	93	—		"
				95	—		"
1	593		Härtig A.	97	—		"
3	593		"	99	—		"
2	592		Heintzel J.	101	—		"
4	—		"	103	—		"
			"	105	—		"
			"	107	—		"
			Cegielniana.	109	—		"
1	271r		Kipper K.	111	—		Jóskiewicz A.
3	271		"	2	Ogród		Wróblewska Ant.
5	271op		Lipstein A.	4	272w		Rychter C.
7	271n		Dobraniecki	6	272		" Michorski

№ policyjny.	Numer hypotecz.	Rewir sądowy. Cyrkuł polic.	WŁAŚCICIEL.	№ policyjny.	Numer hypotecz.	Rewir sądowy. Cyrkuł polic.	WŁAŚCICIEL.
8	272k	2	Grünfeld F.	118	—	2	pole
10	272l		"	120	—		"
12	272h		Goldberg B.	122	1426		Lange A.
14	272		Silberstein M.				Cmentarna.
16	—		Bank Państwa				
18	—		"	1	320	2	Czerwińska M.
20	—		"	3	Ogród		plac "
22	272E		Hirschberg i Lichten- stein	5	—		Urbanowski A.
24	272d		Simon F.	7	321zz		Poznański I. K.
26	272c		Helman M.	9	plac		"
28	272b		Kohn D. L.	11	a		"
30	272a		Belina S. SR-owie	13	"		"
32	272		Maischatz	15	"		"
34	1407		Sporling.	17	"		"
36	1406		Monat S.	19	64a		Fiebigler A.
38	1405		Dobraniecki D. i C-o	2	—		Bender M.
40	1404		Kestenberg M.	4	—		Zeigert
42	1403		Kurtz D.	6	—		Henzelman E.
44	1403		"	8	321		Urbanowski A.
46	1402a		Moyerowicz B.	10	321e		Komitet cerkwi
48	1402		Grünspana S. Suke.	12	—		plac
50	1401		Padwa L.	14	321at		Golz F.
52	1400		Bagoń M.	16	321		Zakł. Hanke i Wojdan
54	1398a		Dobraniecki	18	321j		Träger L.
56	1398		Dretzer H.	20	321		Kunkel O.
58	—		Kasy miejskiej	22	plac		Poznański I. K.
60	1399		Kuipiński J.				
62	1395		Landau W.				
64	Ogród	2	Frédricha A. Suke.				Czastna.
66	251		Kleinlehrer M.	1	—	3	plac
68	—		Goldblum B.	3	—		"
70	249a		Wutke K.	5	912b		Schlucker B.
72	260		Stiller i Bielschowski	7	912d		Zdrojewskich małż.
74	281		"	9	912ef		Frenkiel i Fajtlowicz
76	—		"	2	914a		Domański
78	—		"	4	914c		Zimmermann G.
80	1438g		"	6	914d		Wenske A.
82	44A		"	8	914e		Rokosowski i Olszynka
84	44B		"	10	914b		Rot W.
86	44c		Agater L.	12	—		Ditbrenner
88	44		Ekert J.				
90	—		Finster R.				Czerwona.
92	317a		plac				
94	326a		Reinmold K.	1	653	4	Schultz
96	325		Olszer i Szczeciński	3	—		"
98	39		"	2	652		König A.
100	39		"	4	642		Geyora L. Tow. Akc.
102	38		"				
104	—		"				D f u g a.
106	1426a		Lichtenstein M.				
108	1426b		Kasa miejska				
110	1426c		Zabielski S.	1	—	2	Poznański Izr. K.
112	—		Borski Ant.	3	321E		Goltz F.
114	1426c		Joschko R.	5	—		plac
116	1426f		Reimold	7	—		Lipińskiego Suke.
			Bohl Antoni	9	—		Gernoth J.
			Myszkowski J.				

№ polceyjny.	Numer hypoteecz.	Rewiz sądowy.		WŁAŚCICIEL.	№ polceyjny.	Numer hypoteecz.	Rewiz sądowy.		WŁAŚCICIEL.
		Cyrkuł polic.	Cyrkuł polic.				Cyrkuł polic.	Cyrkuł polic.	
11	—	2	2	Kasa miejska	109	822a	9	3	Viva JI.
13	321m	2	2	Więzienie	111	828f	9	3	A. Pitschmann
15	320l	2	2	Bornstein L.	113	829d	9	3	Hermann H.
17	320k	2	2	Rachalewski J.	115	—	9	3	Pole
19	320ia	2	2	Plichta S.	117	330	9	3	Speidel
21	54a	2	2	Kunski i Hoffman	119	—	9	3	Pole
23	54b	2	2	Kissin B.	121	—	9	3	"
25	51A	2	2	Fuks L. i syn	123	834d	9	3	Boy Julius
27	51	2	2	Sachs J.	125	855b	9	3	Tykoener A.
29	47	2	2	Bornstein I.	127	836	6	4	Bracia Prussak
31	47ab	2	2	Prussak M.	129	837b	6	4	"
33	47pa	2	2	Geliebter P. A.	131	—	6	4	Pole "
35	—	2	2	plac	133	839	6	4	Nippe A.
37	—	2	2	nowy dom	135	840l	6	4	Steigert T.
39	47	2	2	Silberstein M.	137	—	6	4	Kern Ewald
41	—	2	2	Poznański I. K.	139	Fabryka	6	4	"
43	271w	2	2	Hertz I.	141	—	6	4	"
45	270c	2	2	Sub. handlow.	143	848A	6	4	Rosenblat Szaja
47	270	2	2	Keller R.	145	"	6	4	"
49	270	2	2	"	147	"	6	4	"
51	270	2	2	"	2	63f	3	2	Poznański I. K.
53	270	2	2	"	4	321A	3	2	Sonnenberg L.
55	270	2	2	"	6	321ed	3	2	Herzberg S.
57	787h	3	3	Landan i Winter	8	321ec	3	2	Nissel A.
57	789	3	3	Keller R.	10	321	3	2	Muchnicki i Häudlich
57	788	3	3	Ludwik K.	12	320	3	2	Poznański I. K.
57	789c	3	3	Krempf K.	14	320	3	2	Wall K.
57	788c	3	3	Keller R.	16	320i	3	2	Józefowicz W.
57	789o	3	3	Müller A.	18	546	3	2	Jedlicki W.
59	793	3	3	Biederman	20	54	3	2	Graupner I.
61	793ee	3	3	Schiktantz	22	316	3	2	Lowin L.
63	795E	3	3	Kühn G.	24	48k	3	2	Reiter małż.
65	794d	3	3	Martynka M.	26	—	3	2	Plac
67	795f	3	3	Perderer J.	28	—	3	2	Rybak Antoni
69	796z	3	3	Gantz M.	30	47i	3	2	Gehlig Bracia
71	798b	3	3	Pański E.	32	47r	3	2	"
73	—	3	3	"	34	—	3	2	"
75	803	3	3	Zołotowski i Goldberg	36	—	3	2	"
77	804d	3	3	Schwartz W.	38	—	3	2	Kipper K.
79	—	3	3	Hochmut	40	271c	3	2	Wachs B.
81	806	3	3	Przybył J.	42	—	3	2	Kipper Michał
83	806	3	3	Prusse K.	44	271y	3	2	Scheinik O.
85	806	3	3	Hauzer E.	46	270m	3	2	Matz P.
87	808b	3	3	Butschkat A.	48	—	3	2	Pfeiffer
89	810o	3	3	Bejer A.	50	Fabryka	3	2	Baruch S.
91	811i	3	3	Buehenchaim K.	52	—	3	2	Emde Suke.
93	813d	3	3	Golda Jan	54	790a	3	2	Foder H.
95	814b	3	3	Nüster P.	56	795	3	2	Kühn G.
95	814	3	3	Kinderman K.	58	795d	3	2	Anzorg K.
97	815B	3	3	Krüger F.	60	796a	3	2	Jahn P.
99	—	3	3	"	62	796B	3	2	Pfeifer i Mejer
101	817b	3	3	Majer T.	64	798a	3	2	Zoigert M.
103	819f	3	3	Sandnor K.	66	—	3	2	"
105	821	3	3	Tarnowski A.	68	803	3	2	Jakubowicz M.
107	822	3	3	Kahl R.	70	804	3	2	Kammerer J.

№ polceyjny.	Numer hypoteecz.	Rewiz sądowy.		WŁAŚCICIEL.	№ polceyjny.	Numer hypoteecz.	Rewiz sądowy.		WŁAŚCICIEL.
		Cyrkuł polic.	Cyrkuł polic.				Cyrkuł polic.	Cyrkuł polic.	
72	—	9	8	Hochmut 34-A	7	116	3	1	Kliczkowski i Winert
74	—	9	8	plac	9	115	3	1	Peter A.
76	606	9	8	Zoller E.	11	114	3	1	Koplowicz K.
78	—	9	8	plac	13	114	3	1	Jasiński
80	—	9	8	Lango Bracia	15	113	3	1	Rupprecht
82	812A	9	8	Weikert J.	17	112	3	1	Pasewicz J.
84	813	9	8	Matejka J.	19	106	3	1	Brzeziński H.
86	814a	9	8	Zystel J.	21	104	3	1	Lewkowicz J.
88	815	9	8	Karowski	23	103	3	1	Ciurabski J.
90	817	9	8	Eslinger	25	102	3	1	Grodzicka i Kuczyńska
92	818	9	8	Rytter F.	27	101	3	1	Grodzicki, Zacharyasz i Suwalski
94	819	9	8	Wewer E.	29	100	3	1	Rosenweig, Bombel
96	—	9	8	plac	31	99	3	1	Brzeziński i Paczak
98	851aaa	9	8	Kamuszewicz	33	98	3	1	Zakrzewski F.
100	822	9	8	"	35	97	3	1	Zajaczkowski J.
102	823	9	8	Zoiger E.	37	96	3	1	Pełzowski L.
104	825g	9	8	Rosenblatt D.	39	95/94	3	1	Kozulski F.
106	828ed	9	8	Mitke H.	41	93	3	1	Ginter J.
108	828	9	8	Jeschke A.	43	92/91	3	1	Stüdt J.
110	830	9	8	plac	45	93a	3	1	Lik F.
112	—	9	8	"	47	89	3	1	Bitdorfa Ss.
114	—	9	8	"	49	92B	3	1	"
116	—	9	8	"	51	92	3	1	Domański
118	—	9	8	"	53	92	3	1	Urbańska
120	—	9	8	"	55	95	3	1	Urbański O.
122	—	9	8	"	57	—	3	1	ulica
124	—	9	8	"	59	90	3	1	Marczowski
126	837	9	8	Wislicki Ch.	61	—	3	1	pole
128	838A	9	8	Milniker G.	63	—	3	1	"
130	839c	9	8	Kohn	65	90p	3	1	Kałużński
132	839b	9	8	Gertler T.	67	90r	3	1	Bednarek
134	839a	9	8	Schotzko G.	69	90t	3	1	Baliński i Matuszewski
136	840c	9	8	Wolk G.	71	—	3	1	Paznański I. K.
138	840b	9	8	Dering J.	73	—	3	1	Zajaczkowski
140	841e	9	8	Jung H.	75	—	3	1	Gwiżdżński
142	841B	9	8	Bokslöitner H.	77	90	3	1	Domański
144	842	9	8	"	79	—	3	1	plac
146	—	9	8	"	81	—	3	1	"
148	—	9	8	"	83	—	3	1	"
150	—	9	8	"	85	—	3	1	"
152	844a	9	8	Podębski i Schiok	87	—	3	1	"
154	—	9	8	ogrody	89	—	3	1	"
156	848	9	8	Michel	91	—	3	1	"
158	847	9	8	Steinbach F.	93	—	3	1	"
160	848b	9	8	Selmydt F.	95	—	3	1	"
162	848c	9	8	"	97	90	3	1	"
164	—	9	8	"	2	140/141	3	1	Wyżkowski J.
166	—	9	8	"	4	119	3	1	Kaliski i Nissel
168	—	9	8	"	6	121	3	1	Radomski i Raichman
1	118	5	1	Drewnowska.	8	122	3	1	Frogiel H.
3	117	5	1	Neuman S.	10	122	3	1	Bandus F.
5	—	5	1	"	12	123	3	1	Wioner i Fiedler
	—	5	1	"	14	124	3	1	Gebert
	—	5	1	"			3	1	Gwiżdżński F.

N ^o policyjny.	Numer hypotecz.	Rewir sądowy. Cyrkuł polic.	WŁAŚCICIEL.	N ^o policyjny.	Numer hypotecz.	Rewir sądowy. Cyrkuł polic.	WŁAŚCICIEL.
16	125	5 1	Czośniaka J. Suke.	33	—	3	ogród miejski
18	78		Zemrauch K.	35	1384		Kuczyński L.
20	79		Gwizdziński A.	37	1210		Chełmiński
22	80		Borowski M.	39	1210a		Kalecki i Lwow
24	81		Kuzitowicz M.	41	1210B		Rosenstrauch A.
26	82		Skarbak	43	—		plac
28	82		Głowiński A.	45	1210		Kinsberg B.
30	83		Sroka A.	47	1210		Kiorst Leop.
32	84		Kartowska	2	1380		Eisnor S.
34	86a		Bochoński A.	4	1379		Vogel I.
36	87		Bochoński J.	6	1378		"
38	88		Zajączkowski	8	1377		Fischer A.
40	—		Suke. Bitdorfa	10	1376la		Zelwer I. M.
42	89		Kuzitowicz M.	12	1376		Gehlig O.
44	—		Suke. Bitdorfa	14	1375		Ratho P.
46	88		Kowalski T.	16	1374		Sala koncertowa Vog-
48	92		Suwałski A.	18	1373		Kohn I. [la L.
50	89		Suke. Bitdorfa	20	1372		Eisnor Estera
52	90k		Możarowscy małż.	22	1371		Prussak M.
54	90l		Lipiński T.	24	1370		Reichert St.
56	90		Fidler M.	26	1369		Friedman I. M.
58	91b		Gniedzińska	28	1368		Auerbach
60	92		Morajne B.	30	1367		Bonik R.
62	92		Sobański A.	32	1366		Finster S.
64	—		Poznański I. K.	34	1366		Sachs Józef
66	—		"	36	1433		Rosenblum Józef
68	—		"	38	1433b		Ochronka
70	—		"	40	—		Shreor G.
72	—		"	42	1433d		Schmidt H.
74	—		"	44	1433b		Knapski
76	—		"	46	1443k		Wohl A.
78	—		"	48	7a		Szumulowicz
80	—		"	50	1433		Łódz. Tow. Dobr.
82	90bb		Zenger E.	52	1437		Targ miejski
84	90i		Majer E.	54	—		
86	—		Szlaebtuz				
			Dzieln.				Ekateryburska.
1	501	8 3	Fischer F.	1	—	2	Plac
3	501B		Prussak H.	3	—		"
5	1355		Tempel L.	5	—		"
7	1355		Seidemann F.	7	—		Corkiów
9	1356		Libhen M.	9	—		Plac
11	1357		Gersohn S.	11	—		"
13	1358		Zoner L.	13	—		"
15	1359		Teschich A.	15	—		"
17	1360		"	17	—		"
19	1361		Tempel G.	19	—		"
21	1362		Prussak M.	2	—		"
23	1363		Walisch	4	—		"
25	1364		Naak A.	6	—		"
27	1365		Gutmann	8	—		"
29	1111		Baizer	10	321iii		Bendet M.
31	1111A		Agater A.				

N ^o policyjny.	Numer hypotecz.	Rewir sądowy. Cyrkuł polic.	WŁAŚCICIEL.	N ^o policyjny.	Numer hypotecz.	Rewir sądowy. Cyrkuł polic.	WŁAŚCICIEL.
12	—	2	Plac				Franciszkańska.
14	—		"				
16	—		"	1	87/88	2	Biedermann R.
18	—		"	3	86		Wołkowski A.
20	321		Kunkel O.	5	85		Biederman R.
22	—		Plac	7	84		Dohrzyński i Schwarz-
24	—		"				bard
			Dzieln (pod lasem)	9	83		Opołon i Świętarski
				11	82		Knutze F.
				13	81		Dryznor W.
				15	81		Prusinowski i Bornstein
	953	3	Ułankiewicz An.	17	78		Stokowski S
	1194A		Rottengruber W.	19	78		Litmanowicz L. i K.
			Ewangelicka.	21	—		Domański
				23	76		Kuczyńskiego W. Suke.
				25	—		Kopezyński D.
1	552b	3	Zyber T.	27	—		Plac
3	552		"	29	—		"
5	551		Wutke Ch.	31	—		"
7	—		Dobranicki M.	33	70		Kuczyński W.
9	551		Berlach M.	35	70		Hau K.
11	551		Kasa Pożyczkowa Prze-	37	69		Włodarski W.
13	—		mystowców łódzkich	2	10		Maas F.
15	551c		Gessner K.	4	11		"
17	551b		"	6	12		Klein S.
2	550		Ramisch E.	8	13		Arbeiter I.
4	550a		"	10	21		Makowski S.
6	520		Gertner G.	12	—		"
8	550z		Ramisch F.	14	—		Lipowski i Stachlewski
10	550a		"	16	—		Lipowski J.
12	550e		"	18	—		Poznański M.
14	550f		Hemsalech K.	20	40		"
16	550g		Rausch	22	—		Lipiński T.
18	550k		"	24	67		Ludwig Olga
			Fabryczna.	26	67		Mandel S.
				28	67a		Rowalski K.
				30	—		Mikulowski
1	1150	3	Müller R.				Główna.
3	1150A		Müncheimer				
5	1150b		Heide i Rychter	1	559	4	Leibowicz
7	—		Hertzog G.	3	559a		"
9	1161		Pakuła i Goldberg	5	559		Silberstein M.
11	Ogród		Grohman	5	559		Lenge J.
13	961		Scheiblor K.	7	1254		Ratkił D.
15	961		"	9	1255		Gernert J.
17	961A		"	11	1256		Kindermann G.
19	—		"	13	1257		Andrejew J.
21	961g		"	15	1258		Ulrich D.
23	961z		"	17	1259		Wünsch J.
2	—		Müller R.	19	1260		Balle J.
4	—		Scheiblor K.	21	1261		Trulaj J.
6	—		"	23	1262		Matejko J.
8	—		"	25	1263		Richter A.
10	—		Ogród Kwela	27	1264		Gieso W.

№ policyjny.	Numer hypoteecz.	Rewir sądowy. Cyrkut polic.	WŁAŚCICIEL	№ policyjny.	Numer hypoteecz.	Rewir sądowy. Cyrkut polic.	WŁAŚCICIEL
29	1265	4	Wagner F.	9		2	Gole
31	1266		Böhme A.	11	321ka		Schultz K.
33	1267		Sinderman F.	13	321		Gole L.
35	1268		Michel A.	15	321		Ślaskowski L.
37	1269		Cerevas E.	17			plac
39	1270		Pladek W.	19	321		Bochński W.
41	1271		Bechtold S.	21	321		Grünstein S.
43	1271a		Szetle L.	23			plac
46	1090		Herit A.	25	321		Kołodziejczak K.
47	1090		Wagner F.	27	321		Polzowski T.
49	1139		Beutler R.	29	321		Weinberg bracia
51	1175		Przytycki D.	31	321		Danielak
53	1175a		Zinser K.	33			Szymański
55	1175b		Guttgold M.	35			Urbanowski
57	1174		Dreichorn				św. Jakóba.
59	1174		Guze Jan	1	5a	1	Jośkowiec L.
61	1174		Abramowicz	3	29		Kargor I.
63	1174		Henzel	5	28		Mirowski A.
2	558		Rüchman K.	7	27		Kuczyński W.
4	558a		Zimmerman J.	9	26		Stachlewski K.
6	558aa		Bronowski	11	25		Kozulski M.
8	558w		Hornung J.	13	24		Lipowski i Stachlewski
10	1289		Kellich R.	2	30		Markowicz A.
12	1288		Albrecht J.	4	31b		Raibenbach S.
14	1287		Sinderman F.	6	31		
16	1286		Suman K.	8	32		Chmielewski L.
18	1285		Kade N.	10	33		Krel F.
20	1284		Wolf K.	12	35		Shwartz i Leibowicz
22	1283		Kroning H.	14	36		Pfeffer E.
24	1282		Kinderman I.	16	37		Karoff
26	1281		Solich i Herbstman	18			Lipowski
28	1280		Loccy J. i M.				Jerozolimska.
30	1279		Maizner I.				Lubocheński S.
32	1278		Jarisch A.	1	6	1	
34	1277		Sinderman G. i Michel	3	7		
36	1276		Sinderman F.	5	16		Jośkowiec i Jakubowicz
38	1275		Sehepe G.	7	15		Kriegor i Kon
40	1274		Michel K.	9	14		Lipski i Milieki
42	1273		Reibenbach i Syn	11			Arbeiter
44	1272		Pfeiter W.	2			Blinbaum
46	1091		Lewkowicz S.	4	17		Cyter L. i Grinbann
48	1091b		Böhme T.	6	18		Kopel i Rabinowicz
50			Rottman E.	8			Weinkrantz
52	1091		Kallich K.	10	Ogród		Stachlewski
54	1188		Brikert Ch.	12			Makowski S.
56	1176		Wahl W.				św. Juljusza
58	1177		Bittdorf A.				
60	1177a		Kristal i Kwal	1	1177	3	Bittdorf A.
62	1178		Horn F.	3	1179c		Opoczyński
				5	1179		Zalfert A.
			Golca.	7			pole
1			Gole G.	9			
3			"	11			"
5	321		"	13			"
7			Haman C.				

№ policyjny.	Numer hypoteecz.	Rewir sądowy. Cyrkut polic.	WŁAŚCICIEL.	№ policyjny.	Numer hypoteecz.	Rewir sądowy. Cyrkut polic.	WŁAŚCICIEL.
15	1181	3	Bayerl i Wolf				Karolewska szosa.
17	1183		Dzieniakowski J.	1		3	pole orne
19	1183a		Regenwetter J.	3			"
21	1187		Meyerhoff T.	5			"
23	1188		"	7			"
25	1189		"	9			"
27	1191		Krauze J.	11			Künzler I.
29	1192a		Theinmann O.	13			pole orne
31			"	15			"
33	1194		Gärtner K.	17			"
2	1176		Wahl W.	19			"
4	1137b		Hemerling J. i Krysiak	21			"
6	1137		Richter J.	23			"
8			Pladek W.	25			"
10	1135		Frank P.	27			"
12	1135c		Wunderlich K.	29			"
14			Tischer T.	31			"
16	1133c		Donchin G.	33			"
18	1133a		Horn H.	35			"
20			Müller Antoni	37			"
22	1131a		"	39			"
24			Kallich Aug.	41			"
26			plac	43			"
28	1228a		Fijał Juljusz	45			"
30			Zilke Juljusz	47			"
32	1126a		"	49			"
34	1125		Betcher F.	51			Mitke K.
36	1124		Stoll J.	53			"
38	1124		Rosen G.	55			"
40			Heinzel Juljusz	2			plac
				4	816a		Kiszkowski T.
				6	816b		Schuer H.
				8	816c		Frening J.
			Kamienna.	10	816d		Wünsche A.
				12	816e		Riedel S.
				14	816f		Henselman G.
1	1418	2	Finster R.	16	816ac		Wagner G.
3	1418a		Koprowski i Berliner	18	816h		Bekker J.
5	1418b		Brykman J.	20			plac
7	1418c		Finster R.	22	816k		Petersch G.
9	1418d		Salomon I. i Scheps Ch.	24	816l		Gampe J.
11	1418e		Majewska W.	26	816m		Lewandowski J.
13	1418f		Rodol M.	28	816n		Kirchof W.
15	1428		Gedański J.	30	816o		Zaśkiowicz W.
17	1428a		Michałowicz E.	32			plac
2	1419		Jekel J.	34	816r		Wiolgnis A.
4	1419a		Bartkowski J.	36			Michaelis
6	1419b		Jośkowiec i Krumholz	38	816s		Grolman F.
8	1419c		Kröll M.	40			plac
10	1419d		Kochański S. S.	42	816u		Plichal Jan
12	1419e		Jekel A.	44			"
14	1419f		Rodol I. N.	46			"
16	1419g		Wernik A.	48			"
18	1427b		Freidenreich	50			"
20	1427a		Krakowski A.L.	52			Adanek T.
22	1427		Tauber M.				

Nr policyjny.	Numer hypotecz.	Rewir sądowy. Cyrkuł polic.	WŁAŚCICIEL.	Nr policyjny.	Numer hypotecz.	Rewir sądowy. Cyrkuł polic.	WŁAŚCICIEL.
		4	św. Karola.	16	878	4	Aumann J.
				18	878		polo "
				20	877		"
			Häbler E.	22	—		"
1	713		"	24	876		"
3	Ogród		"	26	876		"
5	Fabryka		Reiter K.	28	—		Neuman i Fischer
7	843a		Wahlman G.	16	872		"
9	843b		Kwaśner i Lindenfeld	18	—		"
11	843c		Wenzel i Wichert	20	877		Margolis L.
13	—		"	22	—		plac
15	843		Kern Ew.	24	876		Warehiwkar J.
17	843 ^{hikl}		Bary I. L.	30	873		Allart & Comp.
19	843 ^{mr}		Wünsche A.	32	—		"
21	843		Wichert	34	—		"
2	712a		Br. Małowist i Wojdy-	36	—		"
4	712		Ekstein W. [sławski	38	—		"
6	712b		Alter	40	—		"
8	712c		Stein D. i Jende	42	—		"
10	712d		Berliński i Tasiemka				Kolejna.
12	712e		Eukowski				
14	712f		Łódz. Tow. Dobroc.				
16	712g		Schneider F.	1	1109	3	Wolkert F.
18	712h		Trzinka	3	1109		Talerman H.
20	712i		Kant L.	5	1109a		Tugoman W.
22	844B		Białek D.	7	1109		Berman Ch.
24	844l		Keller L.	9	1109c		Rothbard J.
26	844m		Holik J.	11	1108		Karger J.
28	844n		Rosenblatt S.	13	1109		Neubaus R.
30	844o		Wiener	15	1109		Wolkert F.
32	844p		Fritsche J.	2	1116		Łódzka D. Ż.
34	844r			4	—		"
			K a t n a.	6	—		"
				8	—		"
		4	Scheibler K.				Konstantynowska.
1	870l		"				
3	—		"				
5	870		"	1	5	2	Luba M.
7	—		"	3	328		Orbach S.
9	—		Hoffrichter K.	5	327		Kamiński J.
11	—		"	7	326		Putzman D.
13	871		"	9	325		Schütze H.
15	—		"	11	324		Früdricha A. Suke.
17	—		Allart L. & Com.	13	323		"
19	873		"	15	322		Poznański I. K.
21	873		"	17	321a		Emde K.
23	873		"	19	321		"
25	874		Agater	21	321		plac Petersilgogo
27	—		Cegielnia	23	321 ^{ln}		Jakubowski
2	888		Stark	25	321 ^{aa}		Lipińska F.
4	883		"	27	321		Kasa miejska
6	882a		Landau i Weilo	29	321 ^d		Kon, Rubinstein i Lan-
8	881		"	31	321 ^{ae}		Zarzewski Ch. [dau
10	880		"	33	321 ^c		Cielecki L.
12	879		Czamański S.	35	321		Muchnicki i Händlich
14	879		"				

Nr policyjny.	Numer hypotecz.	Rewir sądowy. Cyrkuł polic.	WŁAŚCICIEL.	Nr policyjny.	Numer hypotecz.	Rewir sądowy. Cyrkuł polic.	WŁAŚCICIEL.
37	321	2	Gernoth J.	68	320 ^{gg}	2	plac
39	Ogród		Hafstein J.	70	320 ^{hh}		Marczewski
41	321 ^f		Kolodziejski J.	74	320 ^{kk}		Rosines I.
43	321 ^d		Maeder H.	76	320 ^{ll}		Wenske A.
45	321 ^E		Holtzgreber R.	78	320 ^{mm}		Schüssler H.
47	321 ^m		Kühn G.	80	320 ⁿⁿ		Utz R.
49	321 ⁿ		Katz M.	82	320 ^{oo}		Łaznia pułkowa
51	321 ^p		Wocalewski	84	320 ^{pp}		Lubienicki A.
53	321 ^r		Gorzkiwicz J.	86	320 ^{rr}		Frenkiel Ch.
55	321		Jozefowicz J.	88	320 ^{ss}		Szczepaniak F.
57	—		plac	90	320 ^{tt}		Lewi H.
59	320z		Czerwiński W.	92	320		Kautz K.
61	321 ^{Ad}		Sobocińskiego Fr. Suke.	94	—		plac
63	321 ^{yyy}		Bendet M.	96	—		"
65	321		Salomonowicz	98	320 ^{aaa}		Żukowski K.
67	—		plac	100	320 ^{bbb}		"
69	—		"	102	—		plac
71	—		"	104	—		"
73	321		Bendet M.	106	320 ^{ccc}		Oświecimski J.
75	—		"	108	—		polo
77	497		Bekker	110	479		Szymański K.
79	496		Klawe H.	112	497 ^e		Kapliński E.
2	4	4	Hafstein J.	114	497		Wert R.
4	—		Kasa miejska	116	497 ^h		Ryske K.
6	316		Deryng K.	118	497 ^D		Weigert E.
8	317		Wiesner I.	120	497 ^C		Hentschel E.
10	318		Wolanek I.	122	497 ^d		Marjański J.
12	319		Rassalski I.	124	497 ⁱ		Hene D.
14	320		Selin Fr.	126	—		plac
16	320		"	128	—		"
18	320a		Wiesner I.	130	497		Meyer W.
20	320 ^w		Ząbkowski D.	132	497		Steigert J.
22	320 ^C		Bürgel G.	134	497		Steigert A.
24	320A		Asta A. Suke.				Kościelna.
26	320c		Schmaltz H.				
28	320		Petersilge J.	1	188	1	Ciąszkowski I.
30	320 ^{ee}		Kalinowski	3	187		Orzolek i Paturski
32	—		Poznański I. K.	5	186/5		Prussak M.
34	320 ^m		Kasa miejska	7	—		Parafia N. M. P.
36	320 ^N		Weinberg	9	Ogród		"
38	320o		Honigstock	11	—		Probstwo
40	320 ^P		Früdricha A. Suke.	2	182		Natanowicz N.
42	—		Rassalski I.	4	183		Stachlewski A.
44	320s		Krell S.	6	—		Mütich F.
46	320 ^p		Bendet M.	8	184		Szemiot W.
48	320n		Müller I.				K r ó t k a.
50	320		Skemski J.				
52	320		Krauze L.	1	510/11	3	Meyer L.
54	320		Bendet M.	3	1343		"
56	320 ^{bb}		Ziegler i Chaciński	5	1344		Lindenfeld i Friedman
58	320 ^{cc}		Katz M.	7	1345		Wagner I. W.
60	320 ^{dd}		Koszary T.A. Scheiblera	9	1346		Bornstein S.
62	320 ^{ee}		Bendet M.	11	1347		Luniak E.
64	320 ^{mm}		Snay i Mertz				
66	320 ^{ff}		"				

N ^o policyjny.	Numer hypotecz.	Rewir sądowy. Cyrkuł polic.	WŁAŚCICIEL.	N ^o policyjny.	Numer hypotecz.	Rewir sądowy. Cyrkuł polic.	WŁAŚCICIEL.
13	1348	3	Danziger S.	14	795 ^{ikk}	3	Schultz pole
2	509		Scheps S.	16	—		Alt J.
4	1354		Grosskopf H. P.	18	796		Faltzmann R.
4	1354		Bern A.	20	796		plac
6	1353		Schattan i Meyerowicz	22	—		Bitdorf A.
8	1352		Knoch Otto	24	—		"
10	1351		Weinberg A.	26	791		Krause
12	1350		Galewski K. H.	28	793		Adam E.
14	1349		Grünberg	30	794		Andersz K.
			Kunkla i Glassa.	32	794 ^k		Lemone S.
				34	796		
			Lipowa.				
1	1268	4	Glass J.				
3	1268		Majer K.				
5	1268 ^c		Scheffer F.	1	320B	2	Niesen wdowa
7	1268		Miener	3	—		Reiman
9	1268		Witt d.	5	—		plac
11	1268 ^f		Stöchel A.	7	—		"
13	1271 ^l		Heinzel i Kunitzer	9	—	3	Kossol W.
2	1267 ^{aa}		Engel W.	11	47		Anglik M.
4	1267 ^b		Heimann i Majerhold	9	789 ^p		Kupke A.
6	1267 ^c		Kade A.	11	789 ^r		Ast Karol
8	1267 ^d		Omenzeter M.	13	789 ^s		"
10	1267		Thielle W.	15	789 ^d		Krontzburg L.
12	1267		Roth J.	17	789 ^u		Koller A.
14	1267		Kretschmer E.	19	795		Merting G.
16	1271		Heintzel i Kunitzer	21	—		Hanke M.
			Leszno.	23	790 ^{le}		plac
1	—	3	plac	25	—		"
3	—		"	27	—		"
5	—		"	29	—		Langner M.
7	—		"	31	793		plac
9	—		"	33	—		"
11	—		"	35	—		"
13	1501		Frank B. i S-ka	37	—		Wazel F.
15	1501		nowy dom	39	802		Lewandowski M.
17	1501		Hirschberg F.	41	803		Miller K.
19	—		plac	43	804		plac
21	788		Schweigert G.	45	—		Jaschke i Folak
23	789 ^{ia}		Rabinowicz i Bach-	47	806 ^f		Nadolny F.
25	790		rach	49	807		Reinstein
27	—		plac	51	808 ^k		Rentz M.
29	—		"	53	809 ^g		Laski Gust.
31	791		Kinderman F.	55	810 ^g		plac
33	793		Breier J.	57	—		"
35	794		Hałupski R.	59	—		Zeligzon
37	—		plac	61	—		Malinowski i Tugeman
39	736		Scheffel i Grabski	63	817 ^g		Wojs i Guze
2	—		plac	65	818 ^d		Bernard J.
4	—		"	67	819		Zeidel H.
6	—		"	2	729	2	Baruch W.
8	789		Górska M.	4	47 ^{ai}		plac
10	789		Bechtold I.	6	—		Hoffman J.
12	789		"	8	787	3	Rutenberg J.
				10	787		

N ^o policyjny.	Numer hypotecz.	Rewir sądowy. Cyrkuł polic.	WŁAŚCICIEL.	N ^o policyjny.	Numer hypotecz.	Rewir sądowy. Cyrkuł polic.	WŁAŚCICIEL.
12	789	3	Palmer J.	39	808	3	Schnelke H.
14	789 ⁿ		Rosenberg	41	809		Schwantz W.
16	789		Karpow.	2	—		plac
18	789		Chiczewski J.	4	787		Dizner K.
20	789 ^k		Pstragowski S.	6	787		Matza Suke.
22	789		Fechner i Bąkowski	8	787 ^{rr}		Kalkbrenner F.
24	795 ^f		Ludzik S.	10	787 ^{pp}		Frömel W.
26	795		Brauer T.	12	789		Blezing F.
28	792		Szpietznagel P.	14	795		Nowakowski W.
30	795		Kantor A.	16	—		plac
32	793 ⁿⁿ		Dizner E.	18	795 ^{pp}		Wenske
34	793		Finster A.	20	—		plac
36	794		plac	22	795 ^{cc}		Schöowitz
38	—		"	24	—		plac
40	—		"	26	—		"
42	—		Krystof	28	791		Sandner
44	803 ^{el}		Kunkel J.	30	792		Urbanowicz
46	804		Wawersig	32	793		Schmidt
48	—		"	34	793 ^e		Wemper
50	—		plac	36	794		Schneider E.
52	—		"	38	796 ⁱ		Witt K.
54	812		Binkowski A.	40	—		ogród
56	810		Ferenbach H.	42	—		plac
58	—		"	44	—		Schlief
60	815		Preis H.	46	—		
62	816		Kowalski I.				Lutomierska.
64	817		Teschich				
66	818		Sołabuda G.				
68	—		Knaak K.	1	148	1	Trybuchowska J.
			Luizy.	3	148 ^a		Uszerowicz Z.
				5	148 ^c		Litmanowicz A.
				7	148 ^A		Bocheńska R.
1	270 ^m	3	Lissowski G.	9	148 ^B		Borowski A.
3	287 ^z		Langner i Kutner	11	157 ^k		Lipowski J.
5	—		"	13	148 ^g		Kuczyńskiej Suke.
7	788		Wazel F.	15	148 ^f		Drewnowicz A.
9	789 ^{pp}		Lewandowski M.	17	148		Lipiński T.
11	789 ^{oo}		Miller K.	2	147		Spiler
13	—		plac	4	147 ^a		Muszyński i Litman
15	—		Jaschke i Folak	6	146		Zakrzewskiego B. sukc.
17	—		Nadolny F.	8	115 ^a		Schmidt G.
19	796		Reinstein	10	114		Jeżewicz i Bochoński
21	Koszary		Rentz M.	12	114		Kalużyński W.
23	—		Laski Gust.	14	110		Zakrzewski W.
25	790		plac	16	108 ^a		Adamski I.
27	—		"	18	104 ^a		Berenstein A.
29	—		Hofses P.				Ląkowa.
31	792 ^m		plac				
33	793 ⁱ		Drewnowicz A.				
35	794		Wenske	1	—	3	Titzen T.
29	796		Weisig	3	800 ^{kk}		"
31	—		Pilgeru T.	5	804 ^x		Kohn M.
33	802 ^l		Schmaltz	7	—		plac
35	—		Grohman	9	—		"
37	807		plac	11	808		Bennich K.
			Antrit J.				

Nr policyjny.	Numer hypotecz.	Rewir sądowy. Cyrkuł polic.	WŁAŚCICIEL.	Nr policyjny.	Numer hypotecz.	Rewir sądowy. Cyrkuł polic.	WŁAŚCICIEL.
13	813	9 3	Nestler R. plac	14	1262	6 3	Härtig
15			"	16	1262		Heinzel i Kunitzer
17			"				Mikołajewska (Dzika)
19			"				
21			"				
23			"				
25	821f		Kinderman	1	1360	9 3	Teschich A.
26	829		Pancer J.	3	503/4		Birnbaum I.
27	802i		Kobu M.	5	503/4		Heintze K.
2	804		Kutner M.	7	505a		Lichtenberg P.
4	809		pole	9	506a		
6	806		Berk E.	11	—		Iteld A. I.
8			pole	13	1349B		Grünbaum L.
10			Wünsche G.	15	1349		Danzigor S.
12			Dembowski K.	17	1348		
14	809k		Nestler	19	1348		Meyer L.
16			plac	21	512d		
18				23	514d		Bracia Libisch
20			Wünsche W.	25	615a		Fangor A.
22	817o		Riffer F.	27	516a		
24	818		Titzen T.	29	517a		Jarzębowski J.
10	817d		Lehman G.	31	518a		Petersilge J.
12			Wike E.	33	—		Grzywacz
14			Szpital choleryczny	35	520		Stoigert T.
16			plac	37	521		Frennd
18			Grohman I.	39	523		
20	826d		Pancer J.	41	—		Hüller Fr.
22	820no			43	1338		Stowarzyszenie tkaczy
				45	526/7		Heinzel J.
			Mania.	47	—		"
				49	528		"
				51	529/30		"
1	496	5 1	Meyer Ludwik	53	532a		Rychter F.
2				55	533a		Landau S.
3				57	534a		Fiszera Fr. Suke.
4				59	535		Lesz J.
5				61	536		Petzold J.
				63	537		Zelwer A. Ch.
				65	538a		Wilhelma A. Suke.
			Micnera.	67	1315		Schweigert G.
				69	1295		Kinderman A.
				71	543a		Semann K.
				73	—		Schmieder Bracia
1	1262a	6 3	Micner A.	75	—		"
3	1262		Graiff J.	77	544/6		"
5			pole	79	547a		Boksleitner A.
7			Malinowski K.	81	548a		Ramisch F.
9	1262a		Stefan I.	83	550k		Rausch
11	1262b		Benich K.	85	551		Worner G.
13			Heinzel i Kunitzer	87	553		Schlössor N.
2	1262		Egler M.	89	554		Fischer K.
4			Jugo W.	91	555a		Wolf K.
6			Sznaider	93	556a		Schweigert W.
8	1262		Czerwiński J.	95	1284		Wolf K.
10	1262		Dreichorn M.	97	1259	4	Wünsche
12	1262		Fechner				

Nr policyjny.	Numer hypotecz.	Rewir sądowy. Cyrkuł polic.	WŁAŚCICIEL.	Nr policyjny.	Numer hypotecz.	Rewir sądowy. Cyrkuł polic.	WŁAŚCICIEL.
99	—	4	plac	52	—	3	Müllera W. sukces.
101	—		ogród	54	—		Kasa miejska
103	—		plac	56	1096		Dittbrener
105	564A		Jeger K.	58	1096a		John A.
107	—		Dressler	60	1095a		Paraża kość. ewangiel.
109	566a		Kaspera J. Suke.	62	1093		Stencel A.
111	567a		Hardt R.	64	1093b		Katz S.
113	568		Bialer i Bromberg	66	—		Kihu G.
115	—		plac	68	1088b		Krening H.
117	—		Secliger	70	1088b		
119	—			72	126o	4	Balle J.
121	575b		Teschemacher W. F.	74	1260a		
123	—			76	1089a		Vorwerk W.
125	—		Müller "	78	1088a		Greenwooda S. suke.
127	—		Bayer	80	—		"
129	—		Gampe	82	—		"
131	—			84	1085a		Borman E.
133	—		Skrudziński	86	1084a		Forkert J.
135	—			88	—		Silberstein M.
137	—		Lotte	90	—		"
139	—		Schmidt	92	—		"
141	588		Heinzel J.	94	—		Böttiger F. W.
143	—			96	—		Wertschytzky G.
145	—		Silberstein M.	98	—		Müller
147	—		Heinzel J.	100	—		Schwartz, Birnbaum i Löw
149	—		Härtig A.				
151	—		"				
153	—		"				
155	—		Silberstein M.				Milscha szosa.
157	—			1	819	3	Wewer E.
2	1361	5 3	Tempel G.	3	819ab		"
4	—			5	819c		"
6	1361a		Michel	7	819d		"
8	1361b		Birnbaum	9	819e		"
10	—		Herschel E.	11	819f		Sandner K.
12	1361c		Graf F.	13	819g		Müller F.
14	1110c		kolej	15	819h		Meyer T.
16	—		Weikert F.	17	819i		"
18	1109		Schlösser L.	19	819k		Blawat i Muehnicki
20	1109		Talerman	21	819l		plac
22	1109a		Fryszman D.	23	819m		Herbe W.
24	—		Birnbaum & C-o	25	819n		Erb H.
26	1108w		Fraenkol M.	27	819o		Röschert I.
28	1107a		Antoniewsey	29	819p		Porman A.
30	1107b		Towarz. cyklistów	31	819r		Knak K.
32	1106w		Trąbceżyńskiego S. suke.	33	819t		Bernhardt J.
34	1106c		Lorentz Fr.	35	819u		Kirchoffa suke.
36	—		Folkman J.	37	819w		Güntzel H.
38	1322		Paraża kościoła katol.	39	819x		
40	1103		Müller E.	41	819y		Tomeczak J.
42	1103		Gehlig O.	43	819z		Biederman J. i W.
44	—		Gmach gimnazjum	45	819aa		Jüngnickel i Nordbruch
46	—		Hanke A.	47	819bb		Silberstein M.
48	1314		"	49	819cc		Kinderman E.
50	1297		Müllera W. sukces.	51	819dd		Titzen T.

Nr policyjny.	Numer hypoteecz.	Rewir sądowy. Cyrkut polic.	WŁAŚCICIEL.	Nr policyjny.	Numer hypoteecz.	Rewir sądowy. Cyrkut polic.	WŁAŚCICIEL.
30	1023	3	Libal L. pole	12	—	4	pole
32	—	—	Vogel L.	14	1064	—	Magdantz F.
34	938	—	Peter B.	16	1063a	—	Ilan F.
36	1176	—	pole	18	—	—	plac
38	—	—	"	20	889	—	Landsberg H.
40	—	—	"	22	1061g	—	Regenbaum
42	—	—	"	24	1060h	—	Minor J.
44	—	—	"	26	1060	—	Przybycin M.
46	—	—	"	28	1059	—	Horowitz M.
1	627	4	Nowo-Zarzewska 1-sza.	30	1058	—	Braun T.
3	1069	—	Głowiński M.	32	1058	—	Brenner D.
5	1068	—	Engel	34	1057	—	Banasik O.
7	Ogród	—	Kryszek i Eisner	36	1057	—	plac
9	1066	—	Majer	38	1055	—	"
11	1065	—	Düntek W.	40	1055	—	"
13	1064	—	Bronig O.	42	—	—	"
15	—	—	Onder J.	44	1054	—	"
17	—	—	Majer	46	1053	—	"
19	889b	—	Engel F.	48	1052	—	"
21	1061	—	"	50	—	—	Schimoch II.
23	1060	—	Reliscka A.	52	1050	—	Tichot J.
25	1059	—	Zinseumilch	54	1050	—	Seidel
27	1059	—	Kazik J.	56	1050c	—	Holupa suke.
29	1058	—	Jek G.	58	1049	—	Freidenberg M.
31	1058	—	Wandersmann F.	60	1048	—	plac
33	1057	—	Horzlik S.	62	—	—	"
35	1058	—	Koszmidor S.	64	1046a	—	"
37	1056	—	Gajda J.	66	1046	—	Bessert A.
39	—	—	Zarbok A.	68	1046b	—	Meraiis K.
41	—	—	plac	70	1045a	—	Rowitz W.
43	1054a	—	Złotowski i Goldberg	72	1044	—	Schrikor i Fischer
45	—	—	"	74	1045c	—	Prokopok J.
47	—	—	Schmidt	76	1044d	—	Gajslar Anna
49	—	—	Mark	78	1044w	—	Wolanek
51	1051	—	Erdman L.	80	—	—	Nowo-Zarzewska II-ga.
53	1050d	—	Schmidt E.	1	1061a	4	Brajor A.
55	1050	—	Merkert	3	1061b	—	"
57	1049	—	Holupa suke.	5	1061c	—	Steinikor
59	1048	—	Freidenberg M.	7	1061d	—	Weibach
61	1045	—	pole	9	1061	—	Szecke
63	1044	—	Wolanek	11	1061e	—	Majer
65	1043	—	Sadowski J.	13	1061	—	Schultz
67	1046d	—	Pokrzywa T.	15	1061	—	Regenbaum I.
69	1046s	—	Stoklos W.	17	1061i	—	Diehek
71	1045b	—	Jek F.	19	1061	—	Rechtland
73	1244b	—	pole	21	1061m	—	Lahnert
75	—	—	Leizer	23	1061h	—	Ulman
2	27g	—	Weingarten Ar.	25	1061o	—	Keltz
4	1069	—	plac	27	1061	—	"
6	1068a	—	Szczepański J.	29	1061r	—	Schnuppe
8	—	—	"	31	1061p	—	Kowalski
10	1066	—	"	33	1061	—	"

Nr policyjny.	Numer hypoteecz.	Rewir sądowy. Cyrkut polic.	WŁAŚCICIEL.	Nr policyjny.	Numer hypoteecz.	Rewir sądowy. Cyrkut polic.	WŁAŚCICIEL.
35	1061	4	Luniak	1	1051	4	Nowo-Zarzewska IV.
2	1060	—	Wagner	3	1051	—	Erdman D.
4	1060a	—	"	5	1051	—	Karpik M.
6	1060b	—	Spitzak	7	1051	—	Schimoch H.
8	1060	—	"	9	1051	—	"
10	1060c	—	Bantz	11	1051	—	Kucharski M.
12	1060d	—	Koławiński	13	1051	—	Buehner S.
14	1060e	—	Wollorman	15	—	—	Czupiński
16	1060h	—	Minor	17	—	—	pole
18	1060g	—	Zismilich	19	1051	—	Freitag J.
20	1060	—	Markiewicz	2	1050e	—	Schmidt E.
22	1061i	—	Zosel	4	—	—	plac
24	1060k	—	Kele	6	—	—	"
26	1060p	—	Tausz	8	—	—	"
28	1060r	—	Monika	10	1050	—	Sander E.
30	1060m	—	Zwierzchowski	12	—	—	plac
32	1060n	—	Rikkert	14	1050	—	Blawat M.
34	1060o	—	Reliszka	2	750B	2	Nowo-Spacerowa.
36	1060s	—	Wolstein	4	—	—	Jarociński Z.
38	1060	—	Hoffman	6	—	—	Ogród
1	1057	4	Carbok	8	747	—	"
3	—	—	"	10	746	—	Holman małż.
5	—	—	"	12	745A	—	Fijał A. i suke.
7	—	—	plac	14	744	—	Gutstadt
9	—	—	"	16	743	—	Minor A.
11	—	—	"	18	742	—	Heine W.
13	—	—	"	20	740	—	Eisert K.
15	—	—	"	22	741	—	Lorentz G.
17	1057b	—	"	24	738	—	"
19	1057	—	Gole A.	26	739	—	Silberstein D.
21	1057	—	Hoffman	28	—	—	plac
23	1057	—	plac	30	738	—	Schwoikert R.
25	1057	—	Nowicki	32	735	—	Lelman T.
27	1057g	—	Dębowski	34	734	—	Sachs małż.
29	1057h	—	Hintz	36	733	—	Jarisch F.
31	1057i	—	Scheibler	38	732	—	Lahmert A.
33	1058	—	Heine	40	730	—	Steigert G.
2	1056	—	Hoffman	42	—	—	plac
4	—	—	Brieze	1	—	—	Knaak
6	—	—	plac	3	—	—	plac
8	1056a	—	"	5	744	—	Tugemann W.
10	1056b	—	Kołaczkowski	7	743	—	Rothert A.
12	1056c	—	Weidmeyer	9	—	—	Eisert K.
14	1056d	—	Michałowicz	11	—	—	plac
16	—	—	Linke	13	741	—	Kindermana E. suke.
18	—	—	plac	15	740	—	"
20	1056	—	Kołodziejczyk	17	739	—	Brenner O.
22	—	—	Pudel	19	738A	—	Krabler H.
24	—	—	plac	21	737	—	Priesser W.
			"	23	735A	—	Krusche L.
			"	25	734	—	Berndt G.

Nr policyjny.	Numer hypotecz.	Rewir sądowy. Cyrkut polic.	WŁAŚCICIEL.	Nr policyjny.	Numer hypotecz.	Rewir sądowy. Cyrkut polic.	WŁAŚCICIEL.
27	788	2	Peters L.	54	64 ^{ee}	3 1	Walenki S.
29	782		Lahmert A.	56	64		Bochińska M.
31	731		Deutschman i Błasz-	58	64 ^{dd}		Kukalskiego suke.
33	729		Falzman W. [kowski	60	64 ^e		Drewnowicz T.
				62	64		Terpiński W.
			Ogrodowa.	64	64 ^b		Rauke W.
				66	64 ^{lb}		Ranke L.
				68	64 ^{ddd}		Fibieger A.
1	15	3 1	Milgrom I. A.				Omcencetera.
3	295		Surda T.				
5	294		Gehlig B-cia	1	—	6 4	Omcenceter
7	293		"	3	1263 ^s		Boime K.
9	292		"	5	1263		Mażnicki F.
11	291		Gehlig Adolf	7	1263 ^d		Kühn D.
13	290		Poznański I. K.	9	1263		Schroiner B.
15	64		"	11	1263 ^e		Celt G.
17	64 ^a		"	2	—		Pole
19	64 ^b		"	4	—		"
21	64 ^c		"	6	—		"
23	64 ^d		Dukow M.	8	—		"
25	64 ^{oo}		Gole F.	10	—		"
27	64 ^f		Krening K. K.	12	—		"
29	64 ^k		"	14	—		"
31	64 ^c		Gehlig H.	16	1261		Heinzel i Kunitzor
33	64 ^k		Poznański I. K;				
35	64 ⁿ		Zalowski W.				Pańska.
37	64		Omentarz katolicki	1	320 ^{ca}	2	Bendot M.
39			Omentarz prawosławny	3	54 ^l		Schönfeld
41			Omentarz ewangelicki	5	320 ^{ia}		Olpeter R.
43			Handke J.	7	54 ^m		Braun W.
2	14		Handke A.	9	54 ^b		Beyer L.
4	284		Bernhardt F.	11	54 ^d		Hoffman
6	285		Joskowicz J.	13	47 ^{am}		Neuman A.
8	286		Olsztein I.	15	47		Habergritz
10	287		Kohn F.	17	—		Herzenberg I.
12	288		Siemietycki H.	19	270		Finkelhaus T.
14	289		Pałaszowski A.	21	270 ^l		Kuniński i Reibenbach
16	63		"	23	786		Kochański
18	68		Poznański I. K.	25	787 ^l	9 3	Maurer L.
20	63		Kościół katolicki	27	788		Falcman
22	—		Poznański I. K.	29	788 ^c		Pelmer i Boni
24	—		"	31	788 ^r		Rozenberg R.
26	—		Rassalski I.	33	788 ^m		Karpow
28	66		Wielński N.	35	788 ^o		Pstragowski S.
30	63		Poznański I. K.	37	788		"
32	63 ^{ff}		Alezer	39	789 ^{ef}		Ciesielski S. H.
34	63		Finster F.	41	1795		Hoffrichter
36	63 ^r		Roll Berta	43	792		Nazarowski J.
38	63 ⁿ		Waxner i Kautzki	45	795		Budkowska A.
40	63		Joachimczak A.	47	793		Scheffel
42	63 ^t		Schacht M.	49	794 ^z		Probst R.
44	63		Wiernik E.	51	815 ^a		"
46	63 ^u		Wieczorek E.	53	796 ^{ef}		Gehlich O.
48	63 ^w		Marcinek				
50	63 ^x		Sielkowski				
52	64 ^{ad}						

Nr policyjny.	Numer hypotecz.	Rewir sądowy. Cyrkut polic.	WŁAŚCICIEL.	Nr policyjny.	Numer hypotecz.	Rewir sądowy. Cyrkut polic.	WŁAŚCICIEL.
55	798	3 2	Gehlich O.	66	818	9 3	Olzenka P.
57	801		Kristoff	68			Herbe W.
59	802		Berndt T.	70	721		Rikert
61	803		Kabesza E.	72			Pusch
63	804		Wawersig J.	74			Kammerer J.
65	—		Müller G.	76			Kazarmy
67	—		plac				Pasaż Meyera.
69	—		Rohl J.				
71	807		Bracia Berkenwald				
73	812		Biukowski A.	1	514	3	Wiener M. A.
75	809		Ingersleben	3	514 ^a		Moyer L.
77	810 ^h		Bauch K.	5	514 ^b		"
79	—		plac	7	514 ^w		"
81	—		Fuchs	9	514 ^g		"
83	816 ^e		Markis J.	11	514 ^d		"
85	817		Schulz	2	512		Gayer L.
87	819		Graupner R.	4	512 ^b		Meyer L.
89	—		"	6	512 ^w		"
91	—		Schostak i Pydo	8	512 ^d		"
93	—		plac	10	512 ^e		"
95	—		"				Pasaż Szulca.
97	—		"				
99	—		"				
			Krauze	1		2	Kempiński
			Górecka F.	3	47 ^c		Tanheizer F.
			Platto i Oberman	5	47 ^m		Kon S.
			Schmitke	7	47		Lauffer A.
			plac	9	47 ^{kk}		Piotrkowska J.
			"	11			Nowak
			"	13			plac
			"	15	47 ^h		Króll M.
			"	17	47 ^g		Baumgarten L.
			"	19			plac
			"	21	47 ^{ap}		Jońkiewicz, Złotowski i
			Kromer J.	23	47 ^{ao}		Zarzewski D. [Goldberg
			plac	25	47		"
			Faltlowicz	27	47		Najman H.
			Ton J.	29			plac
			Ausorg	31			Panorama
			plac	33			Gehlig Bracia
			"	4			plac
			Pański E.	6			"
			plac	8	47		Jońkiewicz
			"	10			plac
			Hochmut	12			"
			plac	14	47		Grawe Bracia
			Cystel J.				Pfaffendorf.
			plac				
			Weicht F.				
			"	1	961 ^z		Tow. Akc. K. Scheiblera
			Marek O.	3	961 ^z		"
			Stark S.	5	961 ⁱ		"
			plac	7	961 ^k		"
			Küntzel H.	9	961 ^l		"
			plac	11	961		"

№ polcejuj.	Numer hypotecz.	Rewir sądowy. Cyrkuł polic.	WŁAŚCICIEL.	№ polcejuj.	Numer hypotecz.	Rewir sądowy. Cyrkuł polic.	WŁAŚCICIEL.
13	961m	4	Tow. Akc. K. Scheiblera	87	766	3	Balle A.
15	961y	"	"	89	765	"	Döring W.
17	961f	"	"	91	764	"	Ranke L.
18	961h	"	"	93	763	"	Kopeczyńscy bracia
4	961d	"	"	95	762	"	Jozierski A.
6	961n	"	"	97	761	"	Längen E.
8	961p	"	"	99	760	"	Goldblum S.
10	961c	"	"	101	759	"	Hoffman J.
12	961t	"	"	103	758	"	Sprzączkowski M.
			Piotrkowska.	105	757	"	Bennich K.
				107	756	"	Sachs H.
				109	755	"	Heiman M.
1	1	2	Magistrat m. Łodzi	111	754	"	Rosenthal L.
3	283	"	Klukow F.	113	753	"	Dobraniecki P.
5	282	"	Rappeport F.	115	752	"	Pfenig R.
7	281	"	Lange F.	117	751	"	Kohn A. M.
9	280	"	Sachs L.	119	750	"	Jarociński Z.
11	279/8	"	Tow. Akc. K. Scheiblera	121	749	"	Ramisch P.
13	277	"	Peter G.	123	748	"	Wojdysławski J.
15	276	"	Herzenberg i Rappaport	125	747	"	Heiman E.
17	275	"	Bławat H.	127	746	"	Fijał I.
19	274	"	Lubiński I.	129	745	"	Steigert T.
21	274a	"	Bellina S.	131	744	"	Minor A.
23	273a	"	Landau A.	133	743	"	Heine W.
25	273	"	Belin suke.	135	742	"	Eisorta K. suke.
27	272	"	Maischatz W.	137	741	"	Lorentz G.
29	271	"	Poznańskiego H. suke.	139	740	"	"
31	270	"	Kohn A.	141	739	"	Miorzyński K.
33	269	"	Jośkowiec I.	143	738	"	Silberstein D.
35	268	"	Berger D.	145	737	"	Jakubowicz L.
37	268	"	Schmulowicz i Kohn	147	736	"	Schwoikert F. W.
39	267	"	Winter Ch. M.	149	735	"	Lohman T.
41	266	"	Weyrauch R.	151	734	"	Sachs małż.
43	265	"	Waikselsch I. M.	153	733	"	Jarisch F.
45	264	"	Wiślicki S.	155	732	"	Lahmert A.
47	786	8	Fischer R.	157	731	"	Steigert J.
49	785	"	Prussak D.	159	730	"	Steigert G.
51	784	"	Poznański I. K.	161	729	"	"
53	783	"	Konstadt H.	163	728	"	Maszycki K.
55	782	"	Ditrych A.	165	727	"	Ebhardt K.
57	781	"	Lorentz A.	167	726	"	Neufeld J.
59	780	"	Warchiwkar J.	169	725	"	Müller J.
61	779	"	Kohn M.	171	724	"	Daube A.
63	778	"	Eisner B.	173	723	"	"
65	777	"	Rosenblatt S.	175	722	"	Warchiwkar i Wiczel
67	776	"	Freidenberg E.	177	721	"	Fischer M.
69	775	"	Epstein N. H.	179	720	"	Kern E.
71	774	"	Fajfer J.	181	719	"	Krusche A.
73	773	"	Pruszenowski	183	718	"	Rosenthal D.
75	772	"	Wertschytzky G.	185	717	"	Mejer J.
77	771	"	Goldfeder M.	187	716	"	Meldner R.
79	770	"	Lehman H. W.	189	715	"	Balle J.
81	769	"	Fryschman J.	191	714	"	Kern W.
83	768	"	Wiślicki Ch. I.	193	713	"	Häbler E.
85	767	"	Kinderman E.	195	712	"	Wichert J.

№ polcejuj.	Numer hypotecz.	Rewir sądowy. Cyrkuł polic.	WŁAŚCICIEL.	№ polcejuj.	Numer hypotecz.	Rewir sądowy. Cyrkuł polic.	WŁAŚCICIEL.
197	711	4	Br. Makower i Wojdy-	305	641	4	Geyer L.
199	710	"	Schlossberg U. [ślawski	307	640	"	Obermana suke.
201	709	"	"	309	639	"	Bezbrody Ch.
203	708	"	Kerpert A.	2	246/247	2	Kościół owangielicki
205	707	"	"	4	248	"	Parafia
207	706	"	Kühn E.	6	249	"	Hille i Dietrich
209	705	"	Heidrich R.	8	250	"	Dyszke S.
211	704	"	Wolanck A.	10	251	"	Monitz małż.
213	703	"	Gaehlig K.	12	252	"	Senderowicz A.
215	702	"	"	14	253	"	Rosenhlm Ch.
217	701	"	Johna I. suke.	16	254	"	Rosena S. suke.
219	700	"	"	18	255	"	Salamonowicz L.
221	699	"	"	20	255B	"	Goldman E.
223	698	"	Lewi J.	22	256	"	Beechold bracia
225	697	"	Miller małż.	24	256a	"	Stiller i Bielszowski
227	696	"	"	26	257	"	Schröter Bracia
229	696a	"	Mogk i Semelke	28	257a	"	Piotrkowski S.
231	695	"	Steigert I.	30	258	"	Kesslera K. Suke.
233	694	"	"	32	258	"	"
235	693	"	Silberstein M.	34	258a	"	Lipschitz
237	692	"	"	36	259b	"	Tenebaum T. G.
239	691	"	"	38	260	"	"
241	690	"	"	40	260b	"	Silberstein M.
243	689	"	Kellera A. suke.	42	261B	"	Dobraniecki D.
245	688	"	Silberstein D.	44	261A	"	Sachs J.
247	687	"	Härtig A.	46	262	"	Müller F.
249	686	"	Hausmann I.	48	262a	"	Kindler R.
251	685	"	"	50	263	"	Fryszman B. L.
253	684	"	Beyer E.	52	1380	"	Eisner S.
255	683	"	Maternicki F.	54	501	3	Fischer F.
257	682	"	Ende T.	56	502	"	Schwoikert F. W.
259	681	"	Simm F.	58	503	"	Fraud I. D.
261	680	"	Wiener M.	60	504	"	Uberbaum
263	679	"	Scheibler K.	62	505	"	Grünfeld F.
265	663/5	"	Mönke K. i W.	64	506	"	Lichtenberg
267	662	"	Ewald R.	66	507	"	Herszkowicz
269	661	"	Łęczycki R.	68	508	"	Eisenbraun F.
271	660	"	Jośkowiec	70	509a	"	Scheps S.
273	659	"	Rinow O.	72	510/511	"	Meyer L.
275	658	"	Bornak T.	74	512	"	Geyer L.
277	657	"	Wolanok J.	76	514	"	Wiener M. A.
279	656	"	Konrad A.	78	515	"	Wulfsohn H.
281	655	"	Konrad M. i H.	80	516	"	Bary I. L.
283	654	"	Geyer R.	82	517	"	Bławat i Muehnicki
285	653	"	Schultz K.	84	518	"	Jarzębowski O.
287	652	"	König W.	86	519	"	Petersilge J.
289	651	"	Geyer L.	88	520	"	Grzywacz
291	650	"	Scharf F.	90	521	"	Steigert T.
293	649	"	Geyer L.	92	522	"	Weikselsch F.
295	648	"	"	94	523	"	Lissner I.
297	647	"	"	96	524	"	Czamański S.
299	646	"	"	98	525	"	Glücksman M.
301	645/3	"	"	100	526	"	Stowarzyszenie
303	642	"	"	102	527	"	Heinzel J.
			"	104	528/530	"	"

№ policyjny.	Numer hypotecz.	Rewir sądowy. Cyrkut polic.	WŁAŚCICIEL	№ policyjny.	Numer hypotecz.	Rewir sądowy. Cyrkut polic.	WŁAŚCICIEL
106	531	9 3	Heinzel J.	214	585	4	Skrudziński A.
108	532		Ende F.	216	586		Lothe I.
110	533		Nippe L.	218	587		Schmidt R.
112	534		Fischera F. snke.	220	588		Heinzel J.
114	535		Warszawski I.	222	589		"
116	536		"	224	589a		"
118	537		Schule J.	226	590a		Silberstein M.
120	538		Zelwer A. Ch.	228	591		Heinzel J.
122	539		Tugemann F. W.	230	592		Härtig A.
124	540		Tyscher E.	232	593		"
126	541		Krykus L.	234	594		Buhlo J.
128	542		Gordin M.	236	595		Härtig A.
130	543		Krieger A.	238	596		Silberstein M.
132	544		Grawe Bracia	240	597		"
134	545		Schmieder L.	242	598		"
136	546		"	244	599		"
138	547		Ramisch F.	246	600		Heinzel J.
140	548		"	248	601		König C.
142	549		Bechtold A.	250	602		"
144	550		Ramisch E.	252	603		"
146	551		Sibert T.	254	604		Bogusławski H.
148	552		"	256	605		Birnbaum H.
150	553		Schlösser F.	258	606		"
152	554		"	260	607		John T.
154	555		Kailich R.	262	608		"
156	556		Lisner J.	264	609		"
158	557		Zimmerman I.	266	610		Scheibler K.
160	558	4	Rühman K.	268	611/615		"
162	559		Leibowicz	270	619		"
164	560		Zyber F.	272	618		Steinert K.
166	561		Białek D. S.	274	620		"
168	562		Desselberger L.	276	621		Geyer G.
170	563		Bauer L.	278	622		Geyer L.
172	564		Schweigert J.	280	623		"
174	565		Dresler F.	282	624		Rzechta D.
176	566		Szafran F.	284	626		Zerbe S.
178	567		Neumark i Ledorman	286	630		"
180	568		Bialer i Bromberg	288	630		"
182	569		Lichtenfeld małż.	290	630		Leonhardt
184	570		Seeliger F.	292	630		"
186	571		"	294	630		"
188	572		"	296	630		"
190	573A		Gwiżdżński I.	298	630		"
190	573		Lehman J.	300	630		"
192	574		Hirsekoru L.				Plac kościelny.
194	575		Warehivkar J.				Lachman Ch.
196	576		Neugebauer R.			1	Bocheński i Rudnicki
198	577		Olszer i Szczoński				Jerusalimski
200	578		Hoffrichter H.				Stachlewski K.
202	579		"				Szemiot W.
204	580		"				Schmidta S. snke.
206	581		Gampe J.				"
208	582		"				Lewkowicz L.
210	583		Skrudziński A.				"
212	584		"				"

№ policyjny.	Numer hypotecz.	Rewir sądowy. Cyrkut polic.	WŁAŚCICIEL	№ policyjny.	Numer hypotecz.	Rewir sądowy. Cyrkut polic.	WŁAŚCICIEL
8	159	1	Stachlewski K.	13	130	3 1	Prakszer I.
10	—		"	15	129		Czośniaka J. snke.
			Placowa.	17	128		Bursztyński M.
			"	19	75		Tiller J.
			"	21	74		Szwajcer D.
1	679	4	Scheibler K.	23	73		Zakrzowski W.
3	677		Czech W.	25	83		"
5	675		Fusseck R.	27	84		Leszczyński S. i Jan-
7	675		Michel F.				kielowicz
9	673		Krel S.	29	86		Prusinowski i Poznań-
11	672		Gutmeier				ski
11	671		Graube J.	31	72		Jakubowicz i Rothberg
13	857		Richter O.	33	88a		Kilanowicz J.
15	858		"	35			plac
17	859		"	37			"
2	664		Mönke K. i W.	39			"
4	664		"	41	89		Schwarz
6	665		"	2	25/26		Flaks I.
8	666		"	4	26		Kaliński
10	667		"	6	27		Lentlow K.
12	668		"	8	28		Gertner i Pierznianka
14	—		Szpital miejski	10	29		Rosenbaum i Seibert
16	—		Rychter J.	12	30		Karmiól H.
18	—	Fabryka	"	14	31		Trybuchowski i Lipow.
20	—		"	16	31		Lentow K. [ski
			Podleśna.	18	31a		Jośkowicz i Bruski
			"	20	32		Szymkowicz i Dreihorn
			"	22	69		Kaliński J.
1	813i	3	Stowarzysz. piekarzy	24	70		Poznański I. K. i Cze-
3	813d		Göppert K.	26	71a		Poznański I. K. [śniak
5	813		Witt K.	28	71		Poznański i Suwalski
7	813fg		Böhme	30			Poznański I. K.
9	813		"	32			"
11	813hi		"	34			"
13	813k		Forenbach H.	36			"
15	—		Nestler R.				"
17	313b		"				Podzagajna.
2	—		Kindermann				"
4	—		Matejka				"
6	814		Drewitz				"
8	—		Obermann				"
10	—		Bäck W.	1			Hanke
12	—		plac	3	1104	3	Kunkel H.
14	814s		Kohn A.	5			"
16	814r		Rosen S.	7	1326		Zajfert M.
18	—		plac	9	1326		Ohr i Kreuz
			Podrzeczna.	11	1325		Meyerhold G.
			"	13	1325		Rikert W.
			"	9	1311		Müller małż.
1	135	1	Kutner I.	11	—		plac
3	134		Werdiger L.	13	1315A		Fischman M.
5	133		Weinberg	15	—		plac
7	132		Ciążkowski	17	1298		Szymanka A.
9	131		Salzenstein	19			plac
11	130		Spiegel J.	2			Składy monopolu

№ policyjny.	Numer hypoteecz.	Rewir sądowy. Cyrkuł polic.	WŁAŚCICIEL.	№ policyjny.	Numer hypoteecz.	Rewir sądowy. Cyrkuł polic.	WŁAŚCICIEL.
			Południowa.	42	413	2	Leder L.
				44	412		Jasiński J.
				46	411		plac
1	253	2	Rosenblum Ch.	48			"
3	495		Rosena S. suke.	50			Göldner F.
6	494		Szribnik S.	52	407		plac
7	493		Seibert B.	54			Stiller i Bielszowski
9	492		Pinczewski M.	56	402		plac
11	491/490		Abel F.	58			Hałupka P.
13	489		Schattan S.	60	396		Zulin M.
15	488		Permutter i Rybak	62	395		
17	487		Litmanowicz M.				Północna.
19	486		Zukowski K.				
21	1420		Stark G.				
23	1421		Wyszewiański i Hasin				
25	1422		Förster i Hirschberg	1	232	2	Szyker E.
27	1423		Zachs i Rundbakin	3	233		"
29	1424		Rosen J.	5	313		Heiman i Froman
31	1425		Donchin M.	7	312		Rorman i Michałowicz
33	1425		Roll S.	9	311		Cynamon I.
35	1443		Gessner G.	11	310		Goździk H.
37	1443		Silberstein M.	13	309		Morgernastejn I.
39	250b		Kuntze i Süderström	15	308		Fibich A.
41	249a		Stiller i Bielschowski	17	465		Anstadt K. suke.
43	281		"	19			Borowiecki
45	278		"	21	307		Weingarten i Drelehorn
47	1443		"	23	336a		Orbach M.
49	46b		"	25	336b		Sonenberg M.
51			"	27	336		Neuman E.
53			Deryngowa	29	337d		"
55			Reimeld	31	338a		Gotlieb i Baharier
57			Reke	33			Biederman R.
59			Dytlon	2	232/296		Cylich S.
61			Greilich	4	297		Kon
63			Lubiński	6	298		Kochański M.
65			Kamiński	8	299		Müller W.
2	252	8	Senderowicz I.	10	300		"
4	447		Hielle i Ditrich	12	301		Chojnacki
6	448		Pruszyński E.	14	302		Fibich W. A.
8	449		Wolberg Z.	16	303		Lewkowicz A.
10	450		Rappaport L.	18	304		Anstadt F.
12	451		Mairantz A. i Perle	20	305		Kuciński N.
14	451		"	22	306		Berliner L.
16	480		Gutman B.	24	306		Pinczewski A. M.
18	481		Berlin L.	26	211a		Machnik Jan
20	482		Salomonowicz Z.	28			Ludwig
22	483		"	30	9		Bachofner R.
24	484		Warszawski Z.	32	10/11		Maas F.
26	485		Fischer L.				
28	486		Reicher bracia				
30	420.1		Lewkowicz S.				
32	420		Krenicer Z. M.				
34	419		Elzner R.	1	526	3	Stowarzyszenie tkaczy
36	415a		Krakowski A.	3			Badynek straży ogn.
38	415		Garczewicz S.	5			Plac cyklistów
40	414		Stark F.	7			Plac parafii katol. kość.

№ policyjny.	Numer hypoteecz.	Rewir sądowy. Cyrkuł polic.	WŁAŚCICIEL.	№ policyjny.	Numer hypoteecz.	Rewir sądowy. Cyrkuł polic.	WŁAŚCICIEL.
9	1325	3	Gehlig Otto	36	1121	3	Simta A. suke.
11	1326		"	38	1197		Draze F.
13	1326a		"	40	1197a		Jarisch F.
15	1327		"	42	1198b		Landau i Bergman
17	1328		"	44	1198		Schiele R.
19	1329		"	46	1199		Prusinowski J.
21	1104		Kunkel H.	48	1200		"
23	1123		Heinzel J.	50	1223		Ślomiński B.
25	1123		"	52	1223		"
27	1123		"	54	1223		"
29	1194		Poznański S.	56	1152		Gutgold A.
31	1194		Kabacznik M.	58	1152		Zagner R.
33	1193a		Ryszaka F. suke.	60	1152		Lewin M.
35	1193		"	62	1152		"
37	1224A		Gessner małż.	64	1152		Kosenko S.
39	1224b		Offenbach M.	66			Scholtz O.
41	1224		Zeydel małż.	68			Scheibler K.
43	1224d		Wilceka M.	70	510/511		Gelig K. W.
45	1224e		Śliwerski W.	72	1331B		Berger S. Z.
47	1150		Rodeker J.	74	1331b		Ziegler R.
49	1150		Otto A.				
51	1198		Wichert J.				
53	1197		Szymankiewicz I.				
55			plac	1		3	Przedziałniana.
57			"	3			Pole
59			"	5	950		"
61			"	7	950		Jansch K.
63	1300		Lowalski i Górski	9	942		Fafik M.
65	1300		Haberbusch i Schiele	11			pole
67			Keller L.	13	1020		Brzeziński K.
69			plac	15	1020a		"
71			"	17	1022b		Brand M.
73			"	19	1022a		Lehman A.
75	1300		"	21	1023a		Hoszezenowski
77			Szymkowicz J.	23			"
79			plac	25	938		Litke A. i Kalecka
81			Müller L.	27			pole
2	525		Glückeman M.	29			"
4	525a		Czamańska I.	31			"
6	525b		"	33			"
8	525		Horschenberg M. S.	35			Brzeziński
8	1342		Wagner K.	37			"
10	1341		Eilefeld K.	39			Hage
12	1340		Landau D.	41		4	Scheibler K.
14	1339		Zinke K.	43			"
16	1338		Hiller F.	45			"
18	1337		Folkman	47			Warstka
20	1336		Trabezyński S.	49	961c		pole
22	1335		Adelt M.	51	961r		Scheibler K.
24			Kinzel E.	53	661e		"
26	1334		Gross W.	55	961z		"
28	1333		Wolanka suke.	57	961c		"
30	1332		Kinzel F.	59	961d		"
32	1331A		Jonscher K.	61	961g		"
34	1330		Hoffrichter K.	63	961B		"

Nr policyjny.	Numer hypotecz.	Rewir sądowy. Cyrkuł polic.	WŁAŚCICIEL.	Nr policyjny.	Numer hypotecz.	Rewir sądowy. Cyrkuł polic.	WŁAŚCICIEL.
65	961b	4	Scheibler K.	66	Ogród	4	Scheibler K.
67	961a		"	68	969		Herbst E.
69	961f		"	70	Staw		Scheibler K.
71	961		"	72	—		"
73	Ogród		"	74	970		Steigert F.
75	Szpital		"	76	971		Genisch K.
77	960a		Heinzl J.	78	971		"
79	960a		"	80	972		Majer H.
81	Ogród		"	82	972		Hübler J.
83	960		"	84	973		Pibieger J.
85	959		Koch A.	86	973		Nasse A.
87	959b		Herszik J.	88	974		Wagner A.
89	959a		Zitke F.	90	974		Wagner F.
91	959c		Wagner F.	92	975		Meizner J.
93	—		Schultz W.	94	—		Wagner R.
95	958		Zitke i Anna Heintze	96	Ogród		Scholtz B.
97	957		Sander R.	98	976		Scholtz G.
99	957		Proppe G. A.	100	Ogród		Maizner I.
101	957		Steinicke R.	102	977		"
103	957a		Szebel K.	104	978		"
105	—		Maizner J.	106	—		"
107	956		"	108	979		"
109	956		"				Przedalnia nowa.
2	1300	3	Müller F.				(sw. Jadwigi).
4	—		"				
6	1294		"				
8	1294		Rogozński J.	1	—	3	Müller
10	—		pole	5	1298		Patuszka B.
12	—		"	5	1317		Arkuszewski Jan
14	—		"	7	1294		Fogel G.
16	—		"	7	1294		Lipiński i Radajewski
18	—		"	7	1298		Eckert
20	559		Bek J.				Prywatna droga.
22	—		"				
24	1254a		Gröning W.				Stoklos
26	1254b		Walewski W.	1	—	4	Hanschid E.
28	1255		Wange A.	3	1045		Litke H.
30	—		pole	5	1045B		plac
32	1257a		Golda G.	7	1045		Szuberski W.
34	1257a		"	9	1045		Łoszczyński i Berliński
36	1257b		Andrejew J.	11	1045		Donowski J.
38	560a		Wagner A.	13	1045		Bonk i Furman
40	1447	4	Scheibler K.	15	1045		Haube L.
42	1448		"	17	1045		Janczon E.
44	1449		"	19	1045		Kolman J.
46	1450a		"	21	1045		Jek F.
48	1450		"	2	—		Schweidler E.
50	1451		"	4	—		plac
52	1452		"	6	—		Jende J.
54	—		"	8	1044		Jońkowiec H.
56	962b		Trula J.	10	1044		plac
58	962d		Scheibler K.	12	—		Pastawelski II.
60	962e		"	14	1044		Klimezaki A.
62	—		"	16	1044		"
64	962a		"				"

Nr policyjny.	Numer hypotecz.	Rewir sądowy. Cyrkuł polic.	WŁAŚCICIEL.	Nr policyjny.	Numer hypotecz.	Rewir sądowy. Cyrkuł polic.	WŁAŚCICIEL.
18	1044	4	Gnauk B.	2	696	4	Mogk i Semelke
20	1044		Mazie I.	4	—		"
22	—		plac	6	852		Rychter Z.
24	—		Milgrom bracia	8	852		"
26	—		plac				Rokicińska szosa.
28	1044		Wolski A.				
			Pusta.				
1	576	4	Neugebauer R.	1	Ogród	4	Łódz. Tow. Strzelców
3	576b		Adamczewski J.	3	—		Scheibler K.
5	576a		Betcher W.	5	558		Sinderman F.
7	576d		Egler W.	7	558		"
9	575		Hüffer II.	9	558		"
11	575		"	11	1288		Warchiwkar J.
13	1082		"	13	1285a		Kurtzweg A.
15	1082a		Silberstein M.	15	1284		Egler
17	1082d		"	17	1282a		Kozmińska
19	1082c		"	19	1282		Jany K.
2	575		Warchiwkar I.	21	1283a		Scheibler K.
4	575		"	23	—		Kunitzer J.
6	575		"	25	1280		Ludwig A.
8	575a		Hüffer A.	27	—		pole
10	575b		"	29	1276		Sinderman A.
12	575c		Teschmacher W.	31	—		Majer J.
14	575		"	33	—		Mazur
16	—		"	35	1274a		Olszewski
18	—		Silberstein M.	37	1274		"
20	—		"	39	1272a		Bartsch J.
22	1083h		"	41	1272		Kulik i Lehman
24	1083c		"	43	1290b		Henni
26	1083g		"	45	—		Vogt
28	—		"	47	1090a		Majer K.
30	—		"	49	—		"
32	—		"	51	1268		Glass
34	1083		"	53	1267a		Kunkel
			Radwańska.	55	1266		Sauter S.
1	697	4	Müller małż.	57	1266		Braun F.
3	697		Luckei H.	59	1265		Stenzel G.
5	697c		Eckart L.	61	1262		Schottdler H.
7	697b		Schulz K.	63	1263		Omonceter J.
9	—		plac	65	1262a		Mütznier A.
11	697		Nastelski L.	67	1262b		"
13	697f		Nowak M.	2	—		Scheibler K.
15	697g		Scherer B.	4	—		Kasa miejska
17	697h		Strauch K.	6	560		Wagner A.
19	—		plac	8	560b		Bildorf A.
21	851b		Leopold O.	10	560a		Sindermann F.
23	851f		Riske L.	12	—		"
25	851g		Cistel A.	14	—		"
27	—		Rychter Z.	16	—		"
29	—		Kasa miejska	18	675		Majewski P.
31	—		"	20	675		Haake
			"	22	675		Sindermann E.
			"	24	675		Skarbek S.
			"	26	675		Ulrich F.

№ policyjny.	Numer hypoteecz.	Rewir sądowy. Cyrkuł polic.	WŁAŚCICIEL.	№ policyjny.	Numer hypoteecz.	Rewir sądowy. Cyrkuł polic.	WŁAŚCICIEL.
28	675	8	Hanke A.	11	241	8	Dobrzyński A.
30	—	8	Składy monopolu	12	242	2	Jatki
			Rozwadowska.	13	243		"
				14	244		Szkoła rzemieślnicza
							Rynek stary.
1	746	43	Fijał J.				Weiland S.
3			"	1	229	1	Eucki Abr.
5			"	2	228		Bronowska
7	825	9	Jabłoń M.	3	227		Klepfisch i Biedak
9	825		Kunkel A.	4	226		Rohrman M. i Józefo-
11	825		Bogdanow	5	225		" [wicz
13	825		Luniak F.	6	224		Abramowicz i Jerozo-
15			Zeiger	7	194		Litman S. [limski
17			Vive H.	8	193		Ludwik E. i Horschono-
19	822		Pusch R.	9	192		Lipski i Kirstein [wicz
21	821		"	10	191		Szefnor D.
2	745		Stejgort T.	11	190		Natanowicz N.
4	745a		Labotynowicz małż.	12	182		Redlich i Bocian
6	745b		Gutstadt L.	13	181		Jerusalimski
8	745c		Ilnicki W.	14	180		Sender
10	745		Musiorowicz F.	15	179		
12			Toruńczyk i Rosenthal				Rynek wodny.
14	828		Lamprecht K.				Scheibler K.
16	828		Maczowski W.				"
18	828c		Klinger F.	1		6	"
20	828		Prussak O.	2		4	"
22			plac	3			Kwola
24	828		Bekker W.	4			Stowarzyszenie strzel.
26	828		Herman F.	5		3	Scheibler K.
28	828		Scheinhaltz	6			"
30	828		Kammerer J.	7	1243		"
				8	1242		"
			Rynek Górny.	9	1241		"
				10	1240		"
1	626	4	Rzechta D.	11	1239		"
2	—		"	12	1238		"
3	627		Wiedner M.	13	1237		Kasa miejska
4	—		"	14	1236		Wichan
5	627A		Bartosch A.				Rzgowska.
6	—		"				Perebnach i Mazurkie-
7	629		Mazurkiewicz i Feren-	1	629	4	" [wicz
8	638		Zerbe S. [bach	3	629		Leonhardt
			Rynek Nowy.	5			"
				7	627		Lowkowicz
1	1	2	Magistrat m. Łodzi	2	627A		Mulwidsohn
2	2		Leinweber K.	4	627aa		Drucker
3	3		Szumulewicz H. i R.	6	627gg		Loizer
4	4		Haftstein J.	8	627		Głowiński
5	5		Euba M.	10	627		Dozzyński
6	6		Knitzer J.	12	627a		Stoklos W.
7	7		Neufeld W.	14	627		"
8	8		Ginsberg bracia	16	627		Wilwand
9	239		Kamiński J.	18	627b		
10	240		Lubiński J.				

№ policyjny.	Numer hypoteecz.	Rewir sądowy. Cyrkuł polic.	WŁAŚCICIEL	№ policyjny.	Numer hypoteecz.	Rewir sądowy. Cyrkuł polic.	WŁAŚCICIEL
20	627	4	Trzaska				Schettleja.
22	628		Stolaroff W.	1	1265	4	Majer F.
24	628		"	3	1265		Mikołajczyk W.
				5	1265		Majer
			Scheiblera (Emilii).	7	1265g		Scheffer F.
				9	1265d		Zalt G.
1	Ogród	4	Scheibler K.	11	—		"
3			"	13	1265g		Kantz J.
5	618		"	15	1265e		Lessel O.
7	618		"	2	—		Schettlej
9	618		"	4	—		"
11	618		"	6	1264b		Motys J.
13			"	8	1264		Arbuzow J.
15			"	10	1264		Müller J.
17			"	12	1264c		Egler D.
19			"	14	1264a		Garszyński P.
21			"	16	1271		Heinzel i Kunitzer
23			"				Składowa (Praga).
25	961		"				
27	961		"	1	—	3	Kolej
29	969		"	3	—		"
31			"	5	—		"
33			"	7	—		"
2			"	9	—		Hartwich
4			"	11	1114b		Finkelstein
6	615a		"	13	1114c		Maślanka I.
8	615d		"	15	1114d		Rosenthal i Förste
10	615		"	17	1114e		Ressel R.
12	615		"	19	1114f		Pubantz G.
14	616		"	21	1114g		Turkeltaub S.
16			"	23	1114h		Wolf i Altman
18			"	25	1114		Stark i Fabiszewicz
20	616A		"	27	1114k		Sandberg i S-ka
22			Grohman L.	29	1114b		Salomonowicz Z.
24			"	31	1114m		Chrzanowski I.
26			"	33	1114i		Dittbrener K.
28			Scheibler K.	35	1114		Kopelman M.
30			"	37	1114		Gürtler T.
32			"	39	1115		Kopelman M.
34			"	41	—		Kasa miejska
36			"	43	—		"
38			"	2	1113		Braude H.
40			"	4	1113d		"
42	965		Trulaj I.	6	—		"
44	965		Eisenberg	8	—		"
46	965		"	10	1113b		"
48	966		Wodziński W.	12	1113c		Kübu W.
50	967		Riga	14	1113a		Keim M.
52	Ogród		Scheibler K.	16	1113e		Szmidkowski A.
54	958		"	18	1118aa		Baharier N.
56	958		"	20	1113f		Zigałto I.
58	967a		Okno L.	22	1113g		Grauzan i Gnterman
60	967		Schönfeld	24	1113h		Müller J.
62	9677		Wichan A.				
64	—		Scheibler K.				

№ policyjny.	Numer hypotecz.	Rewir sądowy. Cyrkuł polic.	WŁAŚCICIEL	№ policyjny.	Numer hypotecz.	Rewir sądowy. Cyrkuł polic.	WŁAŚCICIEL		
26	1113i	3	Kaliszer S. Karwowski J. Spiewak W. Spiewak J. Schwartz A. Salamon T. Walter R. Hauzer R. Friedman A. Stupiński E.	8		2	Sobański M.		
28	1113k				10	80a		Weintraub i Grünstein	
30	1113l				12	82		Lachman D.	
32	1113m				14			Kuczyński L.	
34	1113n				16			Kozulski	
36	1113o				18	91		Makowski S.	
38	1113p				20			"	
40	1113r				22			Biederman R.	
42	1113s							S o l n a.	
				Skwerowa.	1	338	2	Hartman	
1	1437	2		Olszer i Szczeciński Krohn M. Lipiński I. Fraenkiel M. Schröer G. Bornstein T. Stephanus E. Schmidt H. " " Braude H. Klein i Weisfeld Kolej Stiller Goldsobel B. Lubiński Wohl A. i M. Knapki S. Kuczyński L. Manasse D. Rimpel H. Berliński Kühn W. Finkelstein I. Kolej	3	338b		Kornwasser S.	
3	1437c					5	338c		Olszewscy małż.
5	1437					7	338d		Gottlieb i Baharier
7	1429				9	338		Heiman i Kon	
9	1433				11	337		Stillerman i Herman	
11	1433				2			"	
13	1433a				4	337a		Hurges L.	
13	1437f				6	337b		Berger Ch.	
15	—				8	337ab		Glicenstein i Silberger	
17	—	3			10	337		Kowalski M.	
19	—				12	337		Neuman E.	
21	—				14	337d		Spacerowa.	
2	—	2					3	Pinkus M.	
4	1433o			1	786		Friedlender i Tienoman		
6	1433			3	783a		Lichtenfeld		
8	1433m			5	782		Krotowski i Bloch		
10	1433k			7	781a		Kammerer L.		
12	1384	3		9	780a		Jakubowicz M.		
14	1384b			11	779a		Bukiet bracia		
16	1384d			13	778b		Kunitzq I.		
18	1384c			15	777a		Scheibler K.		
20	1113b			17	775a		Bajer J.		
22	1114			19	774a		Rosenblum M.		
24	—			21	773a		Hirszburg i Wilezyński		
			Smugowa.	23	772b		Hirschberg		
1	82	2	Kuntze F.	25	770b		Reymund G.		
3	89a		Biederman R.	27	771b		Brauner J.		
5	"		"	29	769b		Kryszek E.		
7	"		"	31	768b		Lürkons W.		
9	"		"	33	766a		"		
11	Fabryka		"	35	766a		Kiedrzyński A.		
13	"		"	37	765a		Ranko L.		
15	"		"	39	764		Dobranicki A.		
17	"		"	41	763b		Jeziorski A.		
19	"		"	43	762b		Synagoga		
21	Ogród		Anstadt K. sukc.	2	—		Poznański I. K.		
23	"		"	2	784a		Konstadt H.		
2	"		Drizner	4	784		Dietrich A.		
4	"		"	6	782		Lorentz G.		
6	"		"	8	781		"		
			"	10	—		"		

№ policyjny.	Numer hypotecz.	Rewir sądowy. Cyrkuł polic.	WŁAŚCICIEL	№ policyjny.	Numer hypotecz.	Rewir sądowy. Cyrkuł polic.	WŁAŚCICIEL	
12	—	3	Lorenz G. Krestchmer K. Resenblatt S. " " " Birnbaum I. Wertschytzky G. Goldfeder M. Lehman Ch. W. Frischman J. Glücksman i Salomono- Kinderman E. [wicz Balle A. Brams małż. Ranke L. Glücksman B. " Stodolniana. Koliszer " Szymkowicz i Dreihorn Ruprecht R. " Zakrzowski F. " Zakrzewski W. Lisman L. Lipiński Lipiński T. Przedborski M. Tiller J. Edelbaum Adamski L. " Srebrna. Parafi ewangelickiej Kłudkowski J. Terentiew P. Frost W. Bernhardt O. Hain Adolf pole Wolff Siekierski A. " Rode G. Jacek F. Hempel J. Hilner P.	27	496	1	Sommerfeld B.	
14	778a				29	496		Makowski
16	Ogród				31	496		Sieciński
18	"				33	496		Chałupka W.
20	"				35	496		Kostrzewa I.
22	"				35	496		Tetzlaf R.
24	"				37	496		Lange Emma
26	772				39	496		Kostrokaba
28	"				41	496		Matejke J.
30	770				43	496		Adamok T.
32	769				43	496		Fitze G.
34	768a				45	496		Ronzioger P.
36	767				47	496		Poznański I. K.
38	766			49	496y		Płachecki K.	
40	765			51	498a		Zaigert małż.	
42	"			53	498a		Schultz T.	
44	762			55	498a		Umiński	
46	762a			57	498a		Sowinski	
				59	497		Wanke	
				61	497		Meyer L.	
				63	497z		Gehlig bracia	
1	32b	1		65	496		Celmer E.	
3	—			67	496		Wenblad A.	
5	32a			69	496		Arnold P.	
7	126			71	496		Poznański I. K.	
9	112			2	64		Suwalski F.	
11	112a			4	496		Czekalski	
13	109			6	496		Woźniak J.	
15	—			8	497		Grosz Bracia	
17	110			10	496		Zajaczkowski F.	
2	75			12	496		Kuczyński Szcz.	
4	67			14			Musiaka	
6	67			16			Jeske	
8	78			18			pole	
10	76			20			"	
12	107			22			"	
14	108			24			"	
16	108a			26			"	
				28			"	
				30			"	
				32			"	
1	496	1					Hałupka	
3	497						Srednia.	
5	497			1	435	2	Zarzewski P.	
7	497			3	434		Schulz F.	
9	497			5	433		Dobrochowska Ch.	
11	496			7	432		Sender S.	
13	—			9	431		Stuman E.	
15	—			11	430		Tenenbaum i Goldman	
17	497			13	429B		Kryszek Z.	
19	496			15	429A		Schwartz F.	
21	496			17	428		Karpf	
23	496			19	427		Towarz. Kredytowe	
25	496			21	426		Scheibler K.	
27	496			23	425		Berger S. Z.	

№ policyjny.	Numer hypotecz.	Rewir sądowy.		WŁAŚCICIEL.	№ policyjny.	Numer hypotecz.	Rewir sądowy.		WŁAŚCICIEL.
		Cyrkuł	polic.				Cyrkuł	polic.	
25	424	2	2	Lipiński A.	26	341	2	2	Kirbitz
27	428	2	2	Kempiński i Sachs	28	347	2	2	Haftstein I.
29	410	2	2	Silberstein D.	30	—	2	2	"
31	416	2	2	Lohre B.	32	348	2	2	Kuczyński i Jakubo-
33	415	2	2	Prusinowski M.	34	349/50	2	2	Anstadta K. suke. [wicz
35	414	2	2	Stark F.	36	351	2	2	Abel K. "
37	413	2	2	Hertz S. i Pinczowski	38	352	2	2	Olstein i Zarzewski
39	412	2	2	Jasiński J.	40	353	2	2	Anstadta K. suke.
41	411	2	2	"	42	354	2	2	Krauskopf bracia
43	409	2	2	Göldner F.	44	355	2	2	Wiener M.
45	409	2	2	"	46	355	2	2	Poznański I. K.
47	408	2	2	Maib F.	48	356	2	2	Kozłowski
49	407	2	2	Zaifert J.	50	357	2	2	Tuszyński J. M.
51	406	2	2	Rudolf J.	52	358	2	2	Konstadt H.
53	406A	2	2	Schwiezer H.	54	359	2	2	Moes G.
55	405	2	2	Zimowski J.	56	359	2	2	Stenzel F.
57	404A	2	2	Krauskopf M.	58	366	2	2	Stenzel G.
59	397m	2	2	Straus K.	60	367	2	2	Stark L.
61	397	2	2	Sztencel suke.	62	368	2	2	Schreer E.
63	396	2	2	"	64	368	2	2	Handtke J.
65	395	2	2	Pytel i Segal	66	369	2	2	Anstadt Zeno
67	—	2	2	Krakowski	68	—	2	2	"
69	394	2	2	"	70	371	2	2	"
71	393	2	2	Silberstein M.	72	372	2	2	"
73	392	2	2	Polański M.	74	373	2	2	"
75	—	2	2	Scholtz A.	76	374	2	2	Kabacznik i Morgon-
77	391	2	2	"	78	—	2	2	Pilpeczyński [stern
79	390	2	2	Silberstein M. i Lichtenfeld	80	375	2	2	Borkowski i Wiśnia
81	389	2	2	Dudelczyk	82	376	2	2	Stark M.
83	388	2	2	Konheim I. i G.	84	377	2	2	Bonik M.
85	387	2	2	Thomas A.	86	378W	2	2	"
87	386	2	2	Borenstein S.	88	378z	2	2	Piaskowski S.
89	385	2	2	Konstadt H.	90	378y	2	2	Radke G.
91	383	2	2	"	92	24	2	2	Pikała T.
93	383	2	2	Boczkowska W.	94	23	2	2	Szczygiolski R.
95	378	2	2	Zalewski K.	96	—	2	2	"
97	383D	2	2	Folke G.	98	22	2	2	Pikała T.
99	378	2	2	Anders E.	100	378	2	2	Morinweg K.
101	383	2	2	Zgierski A.	102	—	2	2	"
103	378	2	2	Vogt M. i Roszkowski A.	104	378z	2	2	Pikała A.
105	381	2	2	Zeipolt F.	106	—	2	2	"
107	380	2	2	Hofmann R.	108	438a	2	2	Ende F.
2	329	2	2	Corn F.	—	—	2	2	Targowa.
4	330	2	2	Wiess M.	1	361/362	2	2	{Szpital żydowski
6	331	2	2	Singer D.	3	360	2	2	{I. K. Poznańskiego
8	332	2	2	Telke K.	5	359	2	2	{Keilich Ad.
10	333	2	2	Wiener M.	7	359	2	2	{Świciński małż.
12	334	2	2	Oberman M. suke.	9	—	2	2	{Moes
14	335	2	2	Hermann H.	11	404	2	2	{Straus K.
16	336	2	2	Kasa miejska	13	—	2	2	{Kasa miejska
18	337	2	2	Bank handlowy	15	402	2	2	{Sobociński
20	338	2	2	Stillerman i Herman	17	402	2	2	{Stiller i Bielschowski
22	339	2	2	Hartman J.	19	—	2	2	"
24	340	2	2	Schmidt A.	—	—	2	2	"
—	—	2	2	Kaschner I.	—	—	2	2	"

№ policyjny.	Numer hypotecz.	Rewir sądowy.		WŁAŚCICIEL.	№ policyjny.	Numer hypotecz.	Rewir sądowy.		WŁAŚCICIEL.
		Cyrkuł	polic.				Cyrkuł	polic.	
21	—	2	2	Stiller i Bielschowski	20	400	2	3	Berlin J.
23	44	2	2	"	20	1287a	2	3	Schlee i Kreusler
25	—	2	2	"	22	1221	2	3	"
27	44A	2	2	Stark F.	24	1222	2	3	Stomnicki B.
29	45	2	2	Stiller i Bielschowski	26	1222	2	3	Hessner małż.
31	44	2	2	Finster R.	28	1224	2	3	Langnas i Krieger
—	1115	2	3	Finke I.	30	1224f	2	3	Schmidt K.
29	—	2	3	Teschich A.	32	1225	2	3	Notkiewicz J.
31	1201	2	3	Prusinowski	34	1226	2	3	Towarzystwo gazowe
33	—	2	3	Ryschak J.	36	1229	2	3	Dietrich E.
35	1192	2	3	"	38	1231	2	3	Scheibler K.
37	1191	2	3	Sparwirta suke.	40	1231e	2	3	Seidel J.
39	1190	2	3	Ramisch P.	42	1231a	2	3	Skalski W.
41	1189	2	3	Meyerhoff F.	44	1232/33	2	3	Jarociński Z.
43	1188	2	3	Wenske F.	46	1234a	2	3	"
45	1187	2	3	Micilski T.	48	—	2	3	"
47	1187b	2	3	Silberberg J.	50	1234a	2	3	Disterhof E.
49	1186	2	3	Silberstein M.	52	1235	2	3	Probak J.
51	1184	2	3	Jarociński Z.	54	1235	2	3	Zier G.
53	—	2	3	"	56	1236	2	3	Wichan wdowa
55	1183	2	3	Schumpich I.	58	Ogród	2	3	Scheibler K.
57	1182	2	3	Chrapecki J.	60	1253a	2	3	"
59	1181	2	3	Bayerl i Wolf	62	—	2	3	Grohman L.
61	1180	2	3	Lisnera E. suke.	64	—	2	3	"
63	1179	2	3	Sandner M.	—	—	2	3	"
65	1179	2	3	Gutgold M.	—	—	2	3	T y l n a.
67	1178	2	3	Horn F.	—	—	2	3	"
69	1173	2	3	Rupprochta suke.	1	Łąka	2	3	Scheibler K.
71	1172	2	3	Dassler A.	3	—	2	3	"
73	1171	2	3	Arndt A.	5	—	2	3	Grohman L.
75	—	2	3	"	7	—	2	3	"
77	1170	2	3	Fryscher i Zimnowoda	9	—	2	3	"
79	1169	2	3	Gaze B.	11	Ogród	2	3	"
81	1168	2	3	Steck J.	2	1070	2	3	Schwartz, Birnbaum i
83	1167	2	3	"	4	1070	2	3	" [Löw
85	1166	2	3	Scheibler K.	6	Ogród	2	3	"
87	1165	2	3	Gross F.	8	1154	2	3	Nik W.
89	1164	2	3	Scheibler K.	10	—	2	3	"
91	1161	2	3	Goldberg S.	12	Ogród	2	3	Grohman L.
93	—	2	3	"	14	1155	2	3	"
95	—	2	3	"	16	1157	2	3	"
97	1159	2	3	pole	18	1157	2	3	"
99	1158	2	3	Grohman L.	20	1157	2	3	"
101	1157	2	3	"	22	1157	2	3	"
103	1156	2	3	"	—	—	2	3	"
2	—	2	2	Stenzel G.	—	—	2	3	Wadzyńska.
4	—	2	2	"	—	—	2	3	"
6	—	2	2	"	1	667	2	3	Wadzyński
8	—	2	2	"	3	—	2	3	"
10	398	2	2	Kroman B.	5	966	2	3	Richter P.
12	—	2	2	Grodzki M.	7	966a	2	3	Tairich B.
14	399	2	2	Thornberg A.	9	966d	2	3	Skonka J.
16	400	2	2	"	11	966	2	3	Kricse W. A.
18	400	2	2	Gantz M.	13	966z	2	3	Jek L.
—	509	2	2	Salomonowicz Z.	15	966e	2	3	Prut P.

N ^o policyjny.	Numer hypotecz.	Rewir sądowy. Cyrkuł polic.	WŁAŚCICIEL.	N ^o policyjny.	Numer hypotecz.	Rewir sądowy. Cyrkuł polic.	WŁAŚCICIEL.
17	966a	4	Feja F.	81	—	3	Hoffrichter K.
2	966		Eisenberg W.	83	1880		"
4	—		Trulaj	85	1104		Gehlig O.
5	—		Karwat J.	87	1103		Kaizer G.
6	965b		Köhler T.	89	1103a		"
8	965		Keilich A.	91	1102		Fischer H.
10	965a		Gnłaj B.	93	1102A		Birnbaum J.
12	965		Karczewski I.	95	1100		Pfeifer F.
14	965		Wilezyński J.	97	1110B		Krzyżanowski M.
16	—		Fibich	99	1099		Paris E.
18	965		Belek F.	101	1099		Simpta A. suke.
20	965			103	1098		Meisner A.
			Wldzewska.	105	1097		Starostecki J.
				107	1097		"
				109	1096		Luniak E.
1	343	2	Biderman R.	111	1096AA		Wolman F.
3	342		"	113	1095		Bauer H.
5	341		Riterband T. i Przybysz	115	1094		Tober W.
7	340		Kirbitz W.	117	1094a		Ulrich E.
9	423		Kempiński i Sachs	119	1093		Grossman M.
11	423b		Kailich A.	121	1093a		Güntzel L.
13	422		Langner J.	123	1092		Goldman i Olschor
15	422		Gutgold Ch.	125	1092AA		Piestrzyński J.
17	421		Gantzk H.	127	1091a		Lorentz St.
19	421		Leslau I. M.	129	1091		Rottman E.
21	421		Berger B.	131	1090	4	Wagner F.
23	420		Temer H. i Rodol	133	1089		Engel F.
25	1425		Roll T.	135	1088		Haido R.
27	1426		Krauze J.	135	1088c		Krüger K.
29	1427		Taube	137	1087		Lange R.
31	1428		Witelsohn I.	139	1086		Keilich G.
33	1429		Neuman E.	141	1085		Grossman M.
35	1495		Landau W.	143	1084		Forkerta I. suke.
37	1494		Gampe J.	145	1083		Silberstein M.
39	1430		Besser A.	147	1083		"
41	1431		Strauch	149	1081		"
43	1432		Ginaberg B.	151	1080		Zausmor O. E.
45	1432a		Majer S.	153	1079		"
47	1366i		Brzeziński	155	1078		Heinzel J.
49	1111a	3	Finster R.	157	1077		Böttiger H.
51	1111a		Agater A.	159	1076		Czamański S.
53	1111F		Fetter I.	161	1076		Birnbaum I.
55	1110b		Janowski A.	163	1074		Schwartz, Birnbaum i Löw
57	1110a		Schefner Ar. Z.	165	1073		"
59	1110		Ciesielski S. A.	167	1072		"
61	1109		Berkonwald i Gerson	169	1071		"
63	1108		Weikert F. J.	171	616		Scheiblor K.
65	1108d		Mandel M. i S.	173	—		"
67	1108		Edelbaum A.	175	918		Zeidler I. F.
69	1107		Reks małż.	177	917		"
71	1107		Nau A.	179	916		Schultz W.
73	1107		Krauze K.	181	915		Keller A.
75	1106		"	183	914		Keller R.
77	1106		Lorentz F.	185	913		Pladek J.
79	1105		Rassalski I.	187	912		Schott
			Szereszewski i Spielvo- gel				

N ^o policyjny.	Numer hypotecz.	Rewir sądowy. Cyrkuł polic.	WŁAŚCICIEL.	N ^o policyjny.	Numer hypotecz.	Rewir sądowy. Cyrkuł polic.	WŁAŚCICIEL.
189	911	6 4	Schein J.	90	1133a	5 3	Neuchaus B.
191	910		Suwalski T.	92	1134		Tyscher E.
193	909		Pladek F.	94	1135		Grünwald H.
195	908		Kittel H.	96	1135A		Hosse C.
197	1043		Wolaniek J.	98	1136		Pladek G.
2	344/345	2 2	Biderman R.	100	1137		Hentsz K.
4	346		Ryschak G.	102	1137A		Keres J. C.
6	347		"	104	1138		Keilich K.
8	347		Hatstein I.	106	1139	6 4	Beutler R.
10	416		Silberstein D.	108	1140		Krüger K.
12	417		Kujawski i Piotrowski	110	1141		Vogt M.
14	417a		Wegener E.	112	1142		Majer A.
16	418		Wiślicki S.	114	1142		Karoff E.
18	418a		"	116	1143		Müller A.
20	419		Eisner R.	118	1144		Beutler R.
22	1443		Gessner R.	120	1144a		"
24	1442		"	122	1145		Scholtz I.
26	1441		Ritter F.	124	1146a		Zilke G.
28	1440		Al F.	126	1146		Wenske A.
30	1439		Horstein i Kaszub	128	1147		"
32	1438		Freidrich A.	130	1147		"
34	1438		"	132	1148		Katz M.
36	1437		Konecim I.	132	1148		Weintraub i Berman
38	1436		Paszkowski	134	1149b		Wirt L.
40	1435		Sprączkowski M.	136	1150		Abel K.
42	1434a		Inselstein I.	138	1151		Folman N.
44	1434		Lipschitz	140	1152		Maisner I.
46	1433a		Russ M.	142	1152		"
48	1433a		Sachs S.	144	1153		Gross Fr.
50	—	5 3	Braude J.	146	1154		Nik W.
52	1116		Magazyny kolejowe	148	—		Grohman L.
54	—		Tyfenbach M.	150	919		Schmeller M.
56	1117		Kranskopf M. B.	152	920		Lorentz G.
58	1117a		Landau S.	154	921		"
60	1118		"	156	922		"
62	1119		Teschich A.	158	923		Jakubowicz i Brzeziń-
64	1120a		"	160	924		Bessert F. [ski.
66	1120		Goldammer	162	925		Jakubowicz i Brzeziń-
68	1121		Kuntze E.	164	926		Kohn Bracia [ski.
70	1121		Słomniccy małż.	166	927		Lorer B.
72	1121		Sinta A. suke.	168	928		Zachert R. i syn
74	1123		Heinzel J.	170	929		Freidenberg Ber.
76	1124		Pelikan A.	172	930		"
78	1124		Trilling H.	174	931		Wimmer J.
80	1125		Bronowski R.	176	932		"
82	1125		Kohn M.	178	933		Kasper A.
84	1126b		Toma J.	180	934		Rolle J.
86	1126		Meisner J.	182	1024		Wolaniek J.
88	1127		Glücksman S.	184	1025		Lejbowicz D.
90	1128		Breslauer M.	186	1026		"
	1129		Segal i Majzel	188	1027		Preis i Friedman
	1130		Peter M.	190	1028		Rode
	1131		Müller A.	192	1029		Eisenbraun F.
	1132		Glücksman, Rosenblum	194	1030		"
	1133		Scholz R. [i Bornstein	196	1031		Epsztein małż.

№ policyjny.	Numer hypotecz.	Rewir sądowy.		WŁAŚCICIEL.	№ policyjny.	Numer hypotecz.	Rewir sądowy.		WŁAŚCICIEL.
		Cyrkuł polic.					Cyrkuł polic.		
198	1032	6	4	Epsztein małż.	40	—	5	3	pole
200	1033			Forwerk i Wasserman	42	1151			Kohn
202	1034			Łęczycycki M.	44	—			pole
204	1035			Kalinowski					Wolborska.
206	1036			Portich W.					
208	1037			Gessner K.	1	223	1	1	Orbach L. M.
210	1038			Hoffman F.	3	222			Piukus i Grossman
212	1039			Müller A.	5	221			Wolkowskiej A. suke.
214	1040			Diesner A.	7	220			Schefner A. i L.
216	1041			Fuhrman I.	9	219			Wolle i Sañer
218	1042			Meisner I.	11	218			plac
					13	217			Sender Bracia
				Wodna.	15	216			Gottelila suke.
					17	215			Fuchs L.
1	—	6	3	Pole	19	214			Pomerane J.
3	1151a			Nick W.	21	213			Wolkselfisch B.
5	—			pole	23	213			Petrokowska H.
7	—			"	25	212			Gasman I.
9	—			"	27	211aa			Goldberg M.
11	—			"	29	211			Bornstein i Weinblum
13	908			Weinert K.	31	211b			Morgenstern i Jośkowicz
15	908b			Krize A.	33	211			Halpern M. H.
17	910			Rewer J.	35	210			Mondschein P.
19	911a			Podgórski L.	2	194			Abramowicz i Jeruza-
21	911			Sowińska K.	4	195			[limski.
23	—			pole	6	196			Jatki
25	914d			Domanski J.	8	197			"
27	914a			Müller H.	10	198			Eisenschmidt A.
29	914g			"	12	199			Naiman S.
31	916			Scholtz R.	14	200			Rączka i Berger
33	916			"	16	201			Rączka J.
35	1597			Schram F.	18	201a			Kaczka H.
37	—			"	20	203			Bernheim i Jernzolim-
39	Ogród			Tomeczak J.	22	204			Markowicz I. M. [ski.
41	677			"	24	205			Taratajka i Pantel
43	—			Berger Abr.	26	206			Grossman i Wionzow-
2	1243			Scheibler K.	28	1			Jośkowicz J. [ski.
4	—			pole	30	2			Eronliob i Kifer
6	—			"	32	3			Hecht S.
8	—			"	34	4			Stempa i Załużyński
10	—			"	36	6			Blinbaum G.
12	—			"	38	6			Lubochiński S.
14	—			Ogród	40	7			Wysocki i Fischlowicz
16	1144			Hirszburg i Birnbaum	42	8			Paiker M.
18	1145a			Konarski W.	44	9			Bachofner R.
20	1146			Schwartz J.					Wólcańska.
22	1147			Szymankiewicz F.					
24	1148			Dressler R.					
26	1149			Petrol	1	—	7	2	Grodęński N.
28	—			Pole	3	—			"
30	1178			Gazownia	5	—			Kempiński
32	—			pole	7	—			plac
34	—			"	9	272f			Goldberg B.
36	—			"	11	—			"
38	1152			Kellich A.					

№ policyjny.	Numer hypotecz.	Rewir sądowy.		WŁAŚCICIEL.	№ policyjny.	Numer hypotecz.	Rewir sądowy.		WŁAŚCICIEL.
		Cyrkuł polic.					Cyrkuł polic.		
1	271k	7	2	Schmitz G.	111	832	9	3	Ehrig
3	Fabryka			Schmitz van Endert	113	832a			Rathe J.
5	266a			Friedberg	115	832			Mix L.
7	270			Hentschel E.	115	833			Henke R.
9	271h			Wizbeka W. suke.	117	834			Müller i Seidel
11	269d			Goldstein T.	119	834a			Szyfter małż.
13	786			Rosenblum	121	835			Rözner R.
15	787a	9	3	Schultz F.	123	836	6	4	Kadler H.
17	788			"	125	837			Blan K.
19	789			Poznański N. H.	125	837			Einhorst L.
21	789x			Guze K.	127	838			Rahl
23	790			Feder H.	129	838a			Blan K.
25	791			Schwertner Ch.	131	839a			Mees K.
27	792			"	133	839b			Löhner L.
29	793			Lewstein I.	135	840			Daber O.
31	794			"	135	840			Einhorst
33	795			Kirchof R.	137	841			Jung E.
35	796			"	137	841			Jung H.
37	797			Cohn A. S.	139	842			Kross H.
39	798			"	141	843			Lehman G.
41	800			Hohn F. W.	143	843a			Schulz J.
43	801			"	145	843b			"
45	802			Ramisch A.	147	843w			Jeger I.
47	803			Lange J.	149	844			Wilwand R.
49	804			"	149	844			Below W.
51	804a			Kinzler M.	151	845			Blau E.
53	805			Przybył J.	151	845			Grams W.
55	806			Mannaberg H.	153	846			Rosenblatt S.
57	806a			Sielberg W.	155	847			Langkof
59	807			Wolf J.	157	847a			Steinbach F.
61	808			Wildeman W.	159	848			Schmidt F.
63	809			Pilger T.	161	848a			"
65	810			Nadel H.	163	849			Michel E.
67	811			Katz I.	165	849a			"
69	812			Neuman G.	167	850			Rathe F.
71	813			Matejka J.	169	851			Kirschenberg I.
73	814			"	171	851a			"
75	815			Karbowicki	173	852			Richter J.
77	816			Adamek T.	175	853			"
79	817			Eslinger I.	177	854			"
81	818			Rytter F.	179	855			"
83	819			Wewer E.	181	856			"
85	821			Mitke H.	183	857			"
87	821aa			Zinzer K.	185	857a			"
89	822			"	187	858			"
91	823			Sommer I.	189	859			"
93	824			Lissak A.	191	860			"
95	825			Ende F.	193	861			"
97	826			Marcinkowski A.	195	862			"
99	827			Weltera R. suke.	197	863			"
				"	199	863a			Eichler D.
101	828			Toruńczyk i Rosenthal					"
103	828a			Wagner F.	201	864			"
105	829			Mitke A.	203	864a			Schweikert F.
107	830			Jeschke A.	205	865			Francuska fabryka
109	831			Silberstein M.	207	866			"

№ policyjny.	Numer hypotecz.	Rewiz sądowy. Cyrkuł polic.	WŁAŚCICIEL.	№ policyjny.	Numer hypotecz.	Rewiz sądowy. Cyrkuł polic.	WŁAŚCICIEL.
209	867	4	Fischer F.	102	735	9 3	Krusche L.
211	868		Hejman i Schyffer	104	734		Berndt G.
213	869		Scheibler K.	106	733		Brenner O.
215	870		"	108	732		Lahmert
217	884		Zeglin F.	110	731c		Welk J.
			"	112	730a		Zell F.
			"	114	729a		Falzman W.
2	—	7 2	Rosengard	116	—		Ebhardt
4	270c		Hentschel E.	118	726		Pfenig R.
6	—		Prussak A.	120	—		plac
8	786		"	122	724		Daube A.
10	785b	9 3	Pinkus M.	124	723a		"
12	783		Friedländer i Thione-	126	—		Rampold
14	—		Landau S. [man.	128	721		Fischer M.
16	781		Bloch i Krotowski	130	720		Kern E.
18	—		Kammerer J.	132	—		Krusche bracia
20	—		Jakubowicz M.	134	—		Rosenblatt
22	—		Bukiet Bracia	136	717		Matzke J.
24	—		Kunitzer J.	138	716a		Meldner R.
26	—		Scheibler K.	140	715a		Hintz R.
28	774a		Bajer K.	142	713b		Häbler E.
30	773b		Rosenblum M.	144	712i	6 4	Trzeinka B.
32	—		Hirschberg i Wilezyń-	146	711k		Zilke S.
34	771		(ski,	148	710		Schlossberg U.
36	760c		Hirschberg "	150	709		"
38	—		"	152	708a		Cyrus L.
40	768		Lürkens W.	154	707a		Bresler L.
42	—		"	156	706a		Przytycki D.
44	—		"	158	705		Schöpke A.
46	765c		Oriwal J.	160	704		Wolanek
48	—		Ranke L.	162	703		Gehlig A.
50	—		Dobraniecki	164	702		"
52	811a		Forderer	166	—		John "
54	761g		Jeziorski	168	698a		Lewi J.
56	758		Kinderman	170	—		Schmidt
58	758a		Bonnieh K.	172	—		Semelke M.
60	756		"	174	—		Steigort J.
62	755		"	176	694a		"
64	754a		Rosenthal	178	—		Silberstein M.
66	753a		Müller J.	180	—		"
68	752		Pfenig E.	182	—		"
70	751a		Knaak K.	184	691a		"
72	750		"	186	690		Opitz G.
74	749		Ramisch P.	188	—		Manasse D.
76	748a		Blumenthal i Datyner	190	689a		"
78	747a		Inticki W.	192	—		Silberstein D.
80	746		Fijał J.	194	—		"
82	—		Musierowicz	196	—		Markert H.
84	—		Tugeman W.	198	685a		"
86	—		Heino	200	684a		Fosler L.
88	742a		Kühn F.	202	683a		Maternicka Z.
90	741a		Kindermann E. suke.	204	682a		Pusch J.
92	830a		Keinert J.	206	—		"
94	739		Brenner O.	208	670		Markert
96	738		Krabler A.	210	669		Szpital miojski
98	737		Prieser W.				
100	736		"				

№ policyjny.	Numer hypotecz.	Rewiz sądowy. Cyrkuł polic.	WŁAŚCICIEL.	№ policyjny.	Numer hypotecz.	Rewiz sądowy. Cyrkuł polic.	WŁAŚCICIEL.
212	662	6 4	Wentzel T.	8	303	1	Lowkowicz A.
214	—		Leszczyńska	10	465	8 2	Targ
216	660a		Ekstein	12	466		Kelsz i Wolski
218	659a		Ammer	14	467		Woroniecki i Jaknbo-
220	658E		Rottman	16	468		Weinberg I. [wicz.
222	657		"	18	469		Cyamon O.
224	—		Konrad	20	470		Paschke P.
226	—		Berndt	22	471		Moszkowicz S. i Widaw-
228	—		Geyer	24	472		Rupprecht T. [ski.
230	—		Schultz K.	26	333		Obermana K. Suke.
232	—		Geyer	28	431		Stuman
234	640dd		Reichman i S-ka	30	431		"
236	640bb		Häffer Bracia	32	473		Ziegler K.
				34	474		Pik S.
			Wschodnia.	36	475		Semenow A.
				38	476		"
1	21	1 1	Dobranieckiego J. Suke.	40	477		Bechtold K.
3	302		Fibich W. A.	42	478		Grünstein S.
5	308	8 2	"	44	479		Walter G.
7	464		Poznańskiego S. Suke.	46	480		Guttman B.
9	463		Ciurabski A. i Grossman	48	489		Schattan S.
11	462		Jarociński Z.	50	489a		Morgenstern D.
13	461		"	52	1419		Jekela J. suke.
15	460		Epstein S.	54	1418		Fiuster R.
17	459		Kawenoki S. I.	56	1417		Krieger J.
19	332		Wiener M.	58	1403		Kurtz G.
21	432		Sender S.	60	1385		Reichelt J.
23	458		Wolrauch M.	62	1385		Silberschatz J.
25	457		Brün H.	64	1385a		Horończyk K.
27	456		Przypiórka T.	66	1416A		Kissin B. S.
29	455		Schefner M. W.	68	1415A		Dasler J.
31	454		Erb J.	70	1415		"
33	453		Frankenstein	72	1414		Morgenstern
35	452		"	74	1414a		Konarskiego S. suke.
37	451		Mairantz i Perle	76	1375		Vogel I.
39	490/1		Abol F.				Zachodnia.
41	1408		Müllera F. Suke.				
43	1408a		Szlamowicz S.				
45	1409		Bechtold A.	1	67a	3 1	Lipiński T.
47	1409a		Stiller i Bielszowski	3	67		"
49	1410		Bauman K.	5	66		Lipnicki i Salzenstein
51	1410a		Zucker F.	7	64		Poznański I. K.
53	1404		Kestenberg M.	9	—		"
55	1384		Wagner H.	11	63	7 2	Pałaszewski A.
57	1411		Weydemayer J.	13	62		Bocheńskiego A. suke.
59	1411a		Silberstein M.	15	61		Popowski i Wołkowicz
61	1412		"	17	60		Wajera W. suke.
63	1412a		Sachs R.	19	59		Urbanowskiego M. suk.
65	1413		Müller F.	21	58		"
67	1413a		Maca F. Suke.	23	57		Horowicz J.
69	1376		Zolwer J. M.	25	56		Gombiński J.
2	21A	1 1	Jońkowiec B.	27	32A		Friedricha A. suke.
2	21		Kwiat S.	29	318a		Wolanek J.
4	303a		Urbach L.	31	55		Lieberman P.
6	—		Lewkowicz A.	33	54		Szereszewski M.

№ policyjny.	Numer hypotecz.	Rewiz sądowy.		WŁAŚCICIEL	№ policyjny.	Numer hypotecz.	Rewiz sądowy.		WŁAŚCICIEL
		Cyrkut polic.					Cyrkut polic.		
35	53	7	2	Bednarzewski W.					Zakątna.
37	52								
39	51			Bocheński	1	—	7	2	Szczepaniak F.
41	50			Busse R.	3	320 ^{gg} n			Golderad
43	48			Streng K.	5	320			Baranowski W.
45	47			Schulz O. I.	7	320 ⁿ			Gorniewicz M.
47	—				9	285 ^a			Wernor F.
49	275 ^c			Ziegelberg H.	11	—			pole
51	273 ^A			Micherski F.	13	285 ⁱ			Lewkowicz i Kaliński
53	274 ^c			Silberstein M.	15	787 ^{mm}			Skemski
55	272 ^f			Bank Państwa	17	787 ^{mm}			Reller R.
57	271 ^x			Heimau M.	19	788 ⁿⁿ	9	3	Dembińska A.
59	270 ^c			Hentschel F.	21	787 ^a			Neupert G.
61	786 ^e			Prussak D.	23	789 ^{aa}			Prussak M.
63	786 ^b			"	25	795 ^{aa}			Neumark
65	—			"	27	—			pole
67	786			"	29	795 ^{tt}			Böhme A.
2	32	3	1	Liŝczyński	31	790 ^{ab}			Kamiński I.
4	32			Kaliŝcha	33	791			Dazler J.
6	32 ^b			Salzenstein L.	35	793			plac
8	—			Zelln F.	37	793 ^l			Krieger A.
10	33			Gehlig Bracia	39	794			Fischer J.
12	290			Gebli K. W.	41	795 ⁱⁱⁱ			Bliwert K.
14	289	8	2	Siemiatycki H.	43	796 ⁱⁱ			Dreilich J.
16	34			"	45	798 ^k			Schoder R.
18	35			Zakrzewska F.	47	—			Schliof R.
20	36			Komitet synagogi	49	800			pole
22	37			Pacel H.	51	—			Przybył F.
24	38			Monat	53	805			Nestler R.
26	39			Luther R.	55	810			"
28	325			Schütze H.	57	—			"
30	317			Friedrich A.	2	—	7	2	Bendot M.
32	40			Dering K.	4	—			Scheibler K.
34	41			Goltz R.	6	320 ^{zz}			Bochiński
36	42			Klnkow K.	8	320			Jarosławski J.
38	43			Prussak A.	10	53 ^c			Reiman E.
40	44			Weilanda suce.	12	—			pole
42	45			Schafan I.	14	320 ^{aa}			Czech S.
44	46	7		Laski G.	16	—			plac
46	442			"	18	—			"
48	441			Baumgarten R.	20	—			"
50	441 ^a			"	22	—			"
52	275			Bławat Ch.	24	—			"
54	275 ^B			Rączka M.	26	270			Klensporn T.
56	—			Synagoga	28	270 ^{cc}			Dawidowicz i Kociol-
58	274			Silberstein M.	30	—			Michaalis S. [kowski]
60	272 ^a			Hirschberg i Lichton-	18	—	9	3	Arndt J.
62	271 ^e			Poznański I. K. [stein	20	787 ^b			Otto i Stein
64	270 ^d			Kutner M.	22	787			Rohrer i Sief
66	270 ^a			Joskowicz I.	24	787 ^x			"
68	269			"	26	—			plac
70	268 ^a			Berger D.	28	795			Fischer R.
72	268 ^c			Prinz M.	30	790			Feder
74	265 ^a			Lichtenfeld Z.	32	—			Weyrauch R.
				Bireneweig B. i Kohn	34	—			plac
				[bracia.					

№ policyjny.	Numer hypotecz.	Rewiz sądowy.		WŁAŚCICIEL	№ policyjny.	Numer hypotecz.	Rewiz sądowy.		WŁAŚCICIEL
		Cyrkut polic.					Cyrkut polic.		
36	793	9	3	Retmann M.	79	1046	6	4	Beck F.
38	794 ^g			Bauer i Frenkel	81	1046			Berliński M.
40	794			Feder	83	1045			Geisler
42	—			Tischer	85	1045			"
44	—			Schliof	87	1044			Spiro M.
46	803 ^g			Wolf J.	89	1044			"
48	—			"	91	1043			Wolanek wdowa
50	—			Hochmuth	93	—			"
52	806			Bräuer A.	95	1044			"
54	806 ^k			Reinstein A	97	—			Wolanowska
56	—			plac	99	1043			Wolanek wdowa
58	810 ⁿ			Nadolny R.	101	1042			"
60	—			"	103	—			"
				Zarzevska.	105	1023			Libich W.
1	627	6	4	Widner M.	107	1022			Libich E.
3	627			Fischer i Kupferman	109	1021			Witkowski W.
5	627 ^c			Steinbok J.	111	2020			Werk W.
7	1069 ^c			Eilenberg J.	113	1019			Knitel S.
9	1068			Landau M.	115	1018			Murgel R.
11	1067			Majer F.	117	—			pole orne
13	1066			Szczepański J.	119	—			"
15	1065			Müller R.	121	—			"
17	1064			Major F.	123	—			"
19	1063			Eilenberg J.	125	—			"
21	1062			Majer F.	127	—			"
23	889 ^A			Kaliński I. W.	129	—			"
25	1061			Brajer J.	131	—			"
27	1061 ^a			Brajer A.	133	1007			Sztolc M.
29	1059			Matzko Bracia	135	1006			Kantzke F.
31	1060			"	137	1005			Trautman F.
33	1069			Wiezner Amalia	139	1004			Ludwig W.
35	1058 ^a			Gottlieb S.	141	1003			Mitke i Wolkenstein
37	1058			Pladek A.	143	1003			"
39	1057			Walbach	145	—			"
41	1056			Brize A.	147	1000			Steiniker
43	1055			Gläzer A.	149	999			Schultz F.
45	1055			"	151	998			"
47	1054			Borkowski i Wiŝnia	153	997			Walcman i Rozenblatt
49	1054			"	155	996			Kubeczek A.
51	1053			Fischer A.	157	995			Wysocki W.
53	—			"	159	994			Buchholtz A.
55	1053			Nadel	161	993			Schultz E.
57	1052			Rosenblum i Landau	163	992			Meisner J.
59	1051			Schimoch H.	165	991			"
61	—			"	167	990			"
63	1050			Esert i Horwitz	169	989			Fulde O.
65	1050			Chołupa E. suce.	171	988			Henisch M.
67	1049 ^a			"	173	987			Tife J.
69	—			"	175	986			"
71	1048			Freidenberg M.	177	985			Kubeczek P.
73	—			"	179	984			Minor K.
75	1047			Klockowski J.	181	983			Fischer E.
77	—			"	183	982			Fiks i Reiter
				"	185	981			Hornung A.
				"	187	980			Keller J.

№ policyjny.	Numer hypotecz.	Rewir sądowy.		WŁAŚCICIEL.	№ policyjny.	Numer hypotecz.	Rewir sądowy.		WŁAŚCICIEL.
		Cyrkuł polic.					Cyrkuł polic.		
2	626	6	4	Rzechta D.	112	Stodoła	6	4	(narzędzia ogniowe) pole orne
4	885			"	114				"
6	Ogród			"	116				"
8	886			"	118				"
10	Ogród			"	120				"
12	886			"	122				"
14	Ogród			"	124				"
16	888			"	126	946			Pladok Somer W.
18	888			Geyer Eugeniusz	128				"
20	889			Berthold M. W.	130				pole
22	890			Steincker L.	132				"
24	—			"	134	950			Pladok A.
26	880			Tausk i Sender	136				pole orne
28	—			"	138	952			Nurkiewicz M.
30	892			Lichtenstein T.	140				Pahl S.
32	892			"	142	953			Koplowicz
34	893			Preiss T.	144	954			Steiniker
36	—			"	146	955			Siman F.
38	894			Scharf F.	148	—			Meisner J.
40	894			"	150	979			"
42	—			Löffler J.	152	—			"
44	895			"					"
46	896			Hollas I.					Zawadzka.
48	—			"					"
50	897			Kailich Bracia	1	446	8	2	Scheibler K.
52	—			"	3	446			"
54	898			Folke G.	5	445			Drozdowski W.
56	—			"	7	444			Prusinowski
58	—			Plac	9	443			Lubiński
60	899			Ramisch E.	11	442			Łaski G.
62	899			"	13	48a			Streng K.
64	900			"	15	48b	7		Dudak A. L.
66	901			Hausman I.	17	48c			Lubiński A.
68	—			"	19	48d			Schmidt T.
70	902			Wendler F.	21	48e			Tymioniecki
72	—			"	23	48f			Storich
74	—			plac	23	48g			Lubiński J.
76	903			Leibowicz D.	25	48h			Salomonowicz A.
78	—			Holup A.	27	48i			Półłowicz i Frenkiel
80	—			"	29	48			Pomoran J.
82	904			"	31	48k			Reiter A.
84	—			Strauch K.	33	51			Fuchs i syn
86	905			"	35	—			Wiślicki Ch.
88	—			Salomon H.	37	51			Pinkusiewicz
90	906			"	39	—			plac
92	—			Wolanek F.	41	48			Hesse J.
94	907			"	43	—			plac
96	—			"	45	—			"
	—			Plac	47	—			Braun
100	934			Rolle E.	49	320			Stępniewski M.
102	—			Braune J.	51	320			Lipiński K.
104	935			Braune J.	53	320			Wionzowski M.
106	936			Schmidt F.	2	377			Peter G.
108	937			Schultz W.	4	436	7		Jakubowicz J.
110	938			Schmidt F.	6	437			Bajbuś M.

№ policyjny.	Numer hypotecz.	Rewir sądowy.		WŁAŚCICIEL.	№ policyjny.	Numer hypotecz.	Rewir sądowy.		WŁAŚCICIEL.
		Cyrkuł polic.					Cyrkuł polic.		
8	438	7	2	Ronthaler					Zielona.
10	439			Dering B.	1	264	7	2	Wiślicki S.
12	440			Likiernik M.	3	—			"
14	441			Baumgarten R.	5	265			Winter Ch. M.
16	47			Schultz O. J.	7	265c			"
18	—			Gredzeńskiego suke.	9	265b			Prussak O.
20	47b			Calol A.	11	265a			Birenoweig i Kohn bra-
22	47b			Sieff L. i W.	13	786			Prussak O. [cia
24	47ld			Morgenstern M. M.	15	—			Rosenblum
26	47a			Lange A.	17	786Ad			Gantz A.
28	47f			Häusler G.	19	786f			Modrow E.
30	—			plac	21	786ab			Wizbeka W. suke.
32	—			Sacs I.	23	786a			Pfeifer
34	51h			Pumoran	25	Ogród			Keller R.
36	—			Króll M.	27	786xx			"
38	51f			Janke P.	29	786i			"
40	51bl			Landau B.	31	786k			Wizbeka W. suke.
42	51bm			Habergritz	33	786n			Matis W.
44	51bn			Kohn Ch.	35	786o			Matza suke.
46	—			plac	37	787p			Hoffman J.
48	—			Beyer L.	39	787s			Baum E.
50	54			Morgulce W.	41	—			plac
52	—			plac	43	272ss			Kuczyński
54	54			Grubert G.	45	—			Michaells A.
					47	270ee			Skemski
					49	270dd			Szymański i Pik
					51	270ll			Berndt J.
					53	786			Hartwig J.
					55	786			Jakowski W.
1	179	1	1	Sender	2	786	9	3	Fischer R.
3	178			Warszawska i Tobias	4	786a			"
5	177			Lachman Ch.	6	786c	7		Auerbach I.
7	157			Schmidta A. suke.	8	786b	9		Pinkus M.
9	158			"	10	787e	9		Schultz F.
2	137	3		Bławat i Majerowicz	12	787b	9		Guhl W.
4	138			Neuhaus i Izraelowicz	14	787c			Schültz H.
6	139			Jatki	16	787a			Mateus R.
8	140			"	18	787d			Emdego suke.
10	142			Kalinka M. i Nissel	20	787g	7		Baruch S.
12	143			Najman i Scheiman	22	787h	7		Landau i Winter
14	144			Stachlewski J.	24	787i	9		Thomas i Schultz
16	145			Lipowski J.	26	787k			Falzman W.
18	146			Reibenbach	28	787l			Maurer L.
20	147			Lipnicki A.	30	787n			Glikerman
22	148			Stachlewski W.	32	787o			Rutenberg J.
24	149			Trybuchowski J.	34	—			Grodzicki J.
26	150			Kapczyńska F.	36	787e			Radzyńska W.
				Kuczyński i Rajben-	38	787f			Seidel H.
				bach F.	40	787aa			Müller Aut
28	151			"	42	787ee			Zentkowski i Dawido-
30	152			Orzolek i Kaczmarek	44	—			Reibenbach [wicz
32	152			Szładkowski Ch.	46	787cc			Bekker A.
34	154			Dobrzyński I.	48	—			Reibenbach
36	154			Wolner G.	50	—			pole orne
38	154			Rassalski F.	52	787b			Ginter K.
				Bocheński T.					"
				Rosenstein D.					"

LESKI I STARKMAN

Fabryka kleju i przedmiotów chemicznych

w Dąbrowie pod Łodzią

TELEFON.

Magazyn Mód i Nowości
„NATALIA”

w Łodzi

ul. Piotrkowska Nr. 132, 1-sze piętro

poleca na każdy sezon wielki wybór modeli paryzkich, oraz gustownych i eleganckich kapeluszy damskich, a także kwiatów paryzkich.

Posiada na składzie różno gotowe szeregóły toalety damskiej, jako to:

Suknie, Bluzki, Matinki, Halki, Okrycia i t. p.

oraz przyjmuje do roboty z powierzonych materiałów i wykończa podług najświeższych modeli paryzkich i wiedeńskich.

Również na składzie są gotowe Kapelusze do Żałoby.

OBSTALUNKI WYKONYWAJĄ SIĘ W PRZECIĄGU 24 GODZIN.

ROZALIA ZIELKE

(właściciel A. Böhme)

W ŁODZI, ul. PIOTRKOWSKA Nr. 85.

Skład zabawek i wyrobów galanteryjnych drewnianych.

Zakład Fotograficzny**B. Wilkoszewskiego**

w Łodzi

Passaż Meyera. Villa „Trianon”.

Zakład Fotograficzny**„MURILLO”**

w Łodzi

Nowy - Rynek Nr. 2.

„ĆMIELÓW”

Fabryka porcelany, naczyń kamiennych, pieców kaflanych i cegły ogniotrwałej

Księcia Aleksandra Druckiego-Lubeckiego

w Ćmielowie, St. Dr. Ż. Ostrowiec.

SKŁADY:

W ŁODZI, ul. Piotrkowska Nr. 144.

W WARSZAWIE, ul. Erywańska Nr. 9.

Skład Piwa Butelkowego i Antałkowego

w ŁODZI, przy ulicy Ś-go BENEDYKTA Nr. 78 w domu własnym, pod firmą:

F. ROSNER

polecając Szanownej Publiczności wyborowe gatunki piwa, a mianowicie: zagraniczne piwo OKOCIMSKIE z Galicyi przewyższające dobrocią nawet piwo Pilzeńskie, z krajowych oryginalne piwo RYGSKIE „Waldschlösschen“ ciemne i jasne, piwo PILZENSKIE i HELENOWSKIE z browaru S-rów K. Anstadt jak również na żądanie i inne gatunki.

Będąc kilkanaście lat pracownikiem w browarze Akc. Tow. S-rów K. Anstadt, obzajmitem się dokładnie z prowadzeniem podobnego interesu i mojem staraniem będzie pod każdym względem zadowolnić Sz. Publiczność akuratną i rzetelną obsługą, upraszając o zwrócenie uwagi na korki moją firmą znaczone.

GEBRÜDER GEHLIG,

Lodz

DAMPFBIERBRAUEREI

mit

Kühlmotorenanlagen und Eisfabrikation.

Lager-Bier und Märzenbier nach Pilsener Art gebraut.

Fabryka wyrobów platerowanych

i srebrnych 84 pr.

oraz sztucców stołowych patentowanych maszynowych

i zakład galwaniczny

JÓZEF FRAGET

w Warszawie

Filia w Lodzi, ul. Piotrkowska Nr. 69.

WARSZAWSKI KANTOR PRZEWOZOWY

R. SKOMOROWSKI i S-KA

Łódź, ul. Piotrkowska № 17, Telefonu № 720.

Załatwia przeprowadzki wagonami meblowymi i resorówkami z gwarancją za całość.
Przewóz, ekspedycja towarów tak pojedynczych jak w pełnych ładunkach.

Dział adresowy m. Łodzi.

Kościoly i władze duchowne.

Cerkiew prawosławna: św. Aleksandra Newskiego (ul. Widzewska).
Proboszcz: Rudlewski Antoni.
Wikaryusz: Szyngarow Wasilij.
Dyakon: Fedon Onufry.
Starosta: radca kol. Stepanow.
Kancelarya: ul. Dzielna № 40.
Cerkiew pułkowa: ul. Jekaterynburgska.
Proboszcz: Nikolski Jan.
Cerkiew prawosławna św. Ołgi: ul. Dzielna 40

Kościół katolicki par. Wniebowzięcia Najśw. Maryi Panny (ul. Zgierska)
Proboszcz: Ks. Szmidel Karol.
Wikaryusze: prefekt Ks. Chylicki Ks. Ks. Jędrzejewski,
Mocarski Ludwik, Napieralski Ezechiel, Stankiewicz Henryk.
Organista: Laferski, ul. Kościelna dom parafialny.
Kancelarya: na ul. Kościelnej dom parafii.
Kościół katolicki filialny, par. Wniebowzięcia N. M. P., ul. Ogrodowa.
Kościół katolicki parafii Podwyższenia św. Krzyża (róg Mikołajewskiej)
Proboszcz: Ks. prałat hr. Łubiński Zygmunt. [i Przejazd.
Wikaryusze: ks. ks. Cichalewski Kazimierz, Dmochowski
Aleks., Dmochowski Bolesław, Małczyński
Walenty, Trawiński Henryk, Tymieniecki
Organista: Kulesza Aleks. Przejazd, dom parafial. [Wincenty.

Kościół ewangelicki, par. św. Trójcy (róg Nowego Rynku i ul. Piotrkow.)
Proboszcz: ks. kan. pastor Ronthaler.
Wikaryusz: ks. Buschman, ul. Piotrkowska № 549.
Kancelarya: obok kościoła.
Sekretarz: Pisarski Edmund, Widzewska 7.
Kantor: Schultz Teodor.
Kościół ewangelicki parafii św. Jana, ul. Mikołajewska (Dzika)
Proboszcz: ks. pastor Angerstein W. B.
Wikaryusz: ks. Essenburger.

Pastor-Dyakon: ks. Monitius.
Kancelarya: ul. Mikołajewska № 1093.
Sekretarz: Boczkowski.
Kantor: Brückert.

Kościół Babtystów ul. Nawrot № 27.
Starszy duchowny: Brauer F.
Kaznodzieja: Gutsche A.
Dyakon: Eichorst Jan.

Kościółek gminy braci morawczyków (ul. św. Andrzeja 12).

Synagoga (róg Spacerowej i Zielonej).
Kaznodzieja: dr. Jelski.
" ul. Zachodnia.
" Stare Miasto
Rabin Łódzkiego okręgu bóżnicznego: Majzel I. Ch., róg Ogrodowej i Zachodniej.

Władze administracyjne i policyjne.

Magistrat miasta Łodzi.

(Nowy-Rynek № 1).

Prezydent. Radea kol. Pieńkowski Wł., Nowy Rynek. № 1.
Radni. Radea dworu Olewski K., Konstantinowska 7.
Stępowski T., Zachodnia 52.
Sekretarze. Loga St. Średnia 22.
Jegorow Was. Konstantinowska.
Pelletić Zyg., Widzewska 426a.
Kwatermistrz. Kiedrzyński A., Spacerowa 37.
Arhiwista i pełn. obow. referenta. Czerniclewski Fel.
ul. Średnia 38.
Kanceliści. Bocheński S., Byszewski, Górski K., Rusecki A.
Starostecki P.
Pomocnicy sekretarzy. Kaczorowski Maks i Turkowski T.
Leśniczy miejski. Wojno Aleks., w lesie przy szosie Konst.
Sekwestratorzy. Chojnacki, Grabicki, Herbst i Murawicki.
Radni honorowi magistratu. Herbst Edward.
Kunitzer Juliusz, Spacerowa
Meyer Ludwik, Pasaż Meyera
Poznański J. K., Ogrodowa.

Deputowani handlowi. a) Göppert Karol, Kinderman Franc,
Sprzączkowski Maurycy, Steigert
Teodor, Stephanus Edmund.
b) Abel F., Albrecht Juliusz, Kremky
Edward, Ranke Ludwik.
c) Damsky Aleks., Ludwig Edgar,
Łuba Marjan, Weżyk J., Żukowski
Kazmierz.

Kasa miejska.

(przy magistracie)

Kasyer, Radny magistratu Olszewski A., Solna 7.
Kontroler. Lewandowski P., Północna 28.
Asystenci. Gontarski J. i Sosnowski.

Budowniczy miejski. Chelmiński F., Dzielna 37.
Pomocnik. Stebelski Ignacy Stan., Widzewska 43.

Komisya Kwaterunkowa.

Ast Karol, Bajer, Dobranicki, Finster R., Jeziorski T., Kamiński,
Kerpert A., Lipiński.

Komitet Leśny.

Ast K., Blau E., Finster R., Kamiński, Stark G., Schweigert.

Biuro policyi

(ulica Wólczańska № 11).

Policmajster, radea stanu. H. Chrzanowski.
Naczelnik rozerwy. W. Jwanow.
Naczelnik policyi śledczej ases. kol. I. Kowalik.
Sekretarz kancelaryi Szatałowicz.
Referenci. Bocheński, Dokuczajew B. i Panczenko M.

Urzednicy kancelaryi. Andrejew M., Borowiecki S., Maciński, Matwiejew, Nasilowski, Paszkiewicz P., Pryluk, Szaszkiewicz K., Szolkowicz W., Sniegocki.

I-szy CYRKUŁ „ALEKSANDROWSKI”

Komisarz cyrkulę, radca dworu A. Pilipienko
 Pomocnik komisarza starszy. Patkowski,
 młodszy. Tabaryski G,
 Referenci: W. Flówanow i Olszewski
 Urzednicy kancelaryi. Gajzler W. Milak, Stodolnicki.

II-gi CYRKUŁ „KONSTANTYNOWSKI”

Komisarz cyrkulę, asesor kol. baron Berens Hohningen von Heunel
 Pomocnik komisarza starszy. M. Popow,
 młodszy. Lipkowski.
 Referenci. Biederman K., Maslanikow W.
 Urzednicy kancelaryi: Morozow W., Mierzwiński.

III-ci CYRKUŁ „SOBORNÝ”

Komisarz cyrkulę, radca dworu K. Gojżowski
 Pomocnik komisarza starszy. G. Nikołajew,
 S. Ananiew
 Referenci: Bartoszewicz i Czapliski
 Urzednicy kancelaryi: Kozarski, Pietrowtki J., Sniegocki

IV-ty CYRKUŁ „FABRYCZNY”

Komisarz cyrkulę, asesor kol. książe Awałow.
 Pomocnik komisarza starszy. W. Watman
 młodszy. Mi Grybojedow
 Referenci: Furczyński J., Szewczenko W.
 Urzednicy kancelaryi: Aleksejew D., Karpicki, Solaraki GI

Lekarz I-go cyrkulę Dr. Brzozowski S. Plac kościelny
 II-go „ „ Dr. Lohrer, Średnia.
 III-go „ „ Dr. Górski, Mikołajewska 40
 IV-go „ „ Dr. Czekański, Piotrkowska 93I

Więzienie.

(Długa 13).

Naczelnik! as. kol. Rajska W. J.
 Pomocnik! porucznik Afanasiew W. M.
 Lekarz! radca kol. Genisz K.

Biuro naczelnika wojennego powiatu
 Łódzkiego.

(ul. Konstantynowska № 22).

Naczelnik wojenny. Gubin A. M.
 Referenci. as. kol. Iwanow A. I., Zawadzka 23;
 kol. reg. Petrow M. I., Pańska, róg Zawadzkiej.

Biuro naczelnika żandarmeryi.

powiatów: Łódzkiego i Rąwskiego!

(ul. Spacerowa 17).

Naczelnik żandarmeryi, podpułkownik Lövis of Menar!

Biuro naczelnika powiatu.

(ul. Mikołajewska 46).

Naczelnik powiatu. Kvarnberg W., Mikołajewska 46.
 Pomocnicy: w wydziale policyjnym, naczelnik straży ziemskiej powiatu
 Łódzkiego, Sobolewski, Mikołajewska 83;
 W wydziale administracyjnym: Fryze, Mikołajewska 8B;
 Referenci. wydziału policyjno-administracyjnego, Werner S. Nawrot 13
 „ ubezpieczeniowego, Koberzycki J. Mikołajewska 46
 „ miejskiego, Wyszacki Władysław, Widzewska 44;
 „ skarbowego, Tananiewicz Aleks., Widzewska 21;
 Sekretarz. Stasiulewski Ignacy, Widzewska 77;
 Archiwista: Pisarki W., Mikołajewska 95.

Budowniczy powiatowy. Markiewicz Ig., Dzielna 1.
 Inżynierowie-konduktorzy, Russocki Bogusław
 Świętochowski T., w Piotrkowie

Lekarz powiatowy, dr. Wieliczko Juliusz, Pasaż Meyera № 11.
 Weterynarz okręgowy, Drecki Nap. Widzewska 32
 Weterynarz traktuprzegonu bydła, Warikoff Hugo, ul. Milschat

Biuro komisarza włościańskiego.

powiatów: Łódzkiego i Łaskiego.

(ul. Mikołajewska № 23.)

Komisarz. Baron Aleks. Engelhardt, ul. Mikołajewska 23.
 Jeometra etatowy. Ciesliński Stanisław, Widzewska 10.
 Referent. Herman Aleksander, Zielona 14.
 Kancelista. Budzyński Sendzimir.

Kasa powiatowa.

(Widzewska 1111a).

Poborca. rad. kol. Stepanow S. Widzewska 1111a.
 Pomocnik. asesor kol. Głębski Nikodem, Zachodnia 34.
 Buchalter. as. kol. Laguna Fr., Skwerowa 20.
 Pomocnicy buchaltera. as. kol. Brodowicz Teodor,
 Spacerowa 41.
 Głowiński Br., Widzewska 43.
 Szalański J., Południowa 31.
 Wiśniewski W., Skwerowa 8.

Inspektorzy podatkowi m. Łodzi.

Dublański W.
 Kozicin A., Długa 17.
 Zenzuryst, Andrzej 5.

SĄDOWNICTWO.

Zjazd sędziów pokoju m. Łodzi.

III-ci okręg gub. Piotrkowskiej (ul. Mikołajewska 35.)

Prezes: Moskwin M. K. Mikołajewska 35.
 Sekretarz: Pietruszunas Józef, róg Widzewsk. i Cegieli.
 Pomocnik sekretarza: Zieliński A., Wólezańska 79.
 Komisarze sądowi: a) etatowi: Dzięziński Waleryan, Zawadzka 4.
 Ostrowski Julian, Średnia 12. (I i III rewir)
 Bielousow F. Południowa (II i V rewir)
 b) nadetatowi: Drzewiński I. Główna 52. (pow. Łódzki)
 Biława Aleksander [rewir VII]
 Hykel Konrad [rewir VIII]
 Konarski, Krótka 9, [IV, VI, i IX rewir]
 Markowski Bolesław [powiat Łaski]

Sądy pokoju.

Sędzia	I-go rewiru:	Sztonger M., Średnia 4.
"	II-go "	Wwiedeński, Widzewska 1437.
"	III-go "	Unicki, Zawadzka 44.
"	IV-go "	Gelertowicz, Dzielna 1371.
"	V-go "	Berkow,
"	VI-go "	Roszczakowski, Widzewska 45.
"	VII-go "	Andruszczenko E., Kamienna 22.
"	VIII-go "	Kryński
"	IX-go "	Samsonow
"	dodatkowy —	Szolkowicz.

Wydział hipoteczny.

(Średnia 427).

Sekretarz hipoteczny: Łukomski Wacław, Cegielniana 57.

Rejenci.

Grabowski Józef, Cegielniana 57	Kanocki Jan, Nowy Rynek 9
Gruszczyński Julian, Konstanynow. 5	Mogilnicki Konstanty, Średnia 1
Jonscher Władysław, Średnia 21	Płachecki Konstanty, Zawadzka 1

Adwokaci przysięgli.

Baruch M., Średnia 5	Filipkowski E., Konstanynowska 11
Bireneweig Bern., Zielona 7	Giegużyński Hipolit, Średnia 1
Borowski Hipolit, Średnia 21	Heyman H., Cegielniana 31
Chomętowski Antoni, Zawadzka 4	Klotz W., Południowa 28
Cohn M., Piotrkowska 47	Kohn Michał, Zielona 9
Elzenberg Henryk, Pasaż Meyera 8.	Kohn, Piotr, Piotrkowska 44

Laganowski Karol, Mikołajewska 18
 Makow L., Piotrkowska 85
 Małachowski Aleks., Zawadzka 1
 Maternicki Franciszek, Nowy Rynek 9
 Meleniewski Dyonizy, Średnia 11
 Moszkowski M., Cegielniana 11

Raubal August, Piotrkowska 54
 Sobolewski Gustaw, Piotrkowska 17
 Sudra Władysław, Średnia 5
 Wierzechleński Roman, Mikołajewska 27
 Żelazowski A., Nowy Rynek 9

Pomocnicy adwokatów przysięgłych.

Askanas, Cegielniana 15
 Kobylński S., Zawadzka 8
 Krukowski Bern., Zawadzka 6
 Maltz S., Cegielniana 31

Neumark Adolf, Piotrkowska 59
 Planer Rudolf, Zachodnia 41
 Tujakowski, Zawadzka 4
 Wozdecki Adam, Południowa 3

Obrońcy sądowi.

Andrzejewski J., Widzewska 38
 Bartoszkiewicz, Widzewska 43
 Donchin Mojżesz, Południowa 31
 Filipowicz Zenon, Kamienna 7
 Finkstein Z., Cegielniana 35
 Horowicz Michał, Południowa 6.
 Kabacznik J. P., Piotrkowska 58
 Kolański Józef, Mikołajewska 30
 Kozłowski, Mikołajewska 34
 Lewandowski T., Dzielna 20

Monio Stanisław, Konstanyńska 5
 Nowak, Piotrkowska 9
 Pietkiewicz O., Mikołajewska 29
 Prendowski Stan. Zawadzka 6
 Suszyński I., Widzewska 58
 Szydłowski Samuel, Wschodnia 50
 Twardzicki W., Nowy Rynek 3
 Wojciechowski, Konstanyńska
 Woliński Feliks, Konstanynow. 13
 Zimmel H., Wschodnia 72.

Szkoły i władze szkolne.

Dyrekcya naukowa.

(Pasaż Meyera 6.)

Dyrektor: rz. rad. st. Abranowicz A. L. Pasaż Meyera 6.
 Referent: Truniewski B., ul. Św. Benedykta 13
 Buchalter:
 Kancelista starszy: Przedziński Antoni, Zielona 21
 młodszy: Starczyński Franciszek,
 Archiwista: Mikołajewska Jan, Piotrkowska 128

Gimnazjum męskie.

(Mikołajewska na placu miejskim.)

Dyrektor: rada stanu Rożdżeństwieński M., w gmachu gimnazjalnym
 Inspektor: rada Dworcu Ipatow W., w gimnazjum (matematyka)
 Nauczyciele: Bieliński J., (języki starożytne)

Broke G., Dzielna 49 (język francuski)
 Bręczkowski K. ks., Ogrodowa (religia katolicka)
 Donchin A., Zachodnia 41 (religia izraelska)
 Gołaszkiwicz A., Pasaż Meyera (język rosyjski)
 Grigorowicz, Piotrkowska (rysunki)
 Gwozdecki K., (języki starożytne)
 Karpiński A., Nawrot (języki starożytne)
 Ławkowicz L., Mikołajewska (język polski)
 Mikołajew M., gimnazjum (śpiewy)
 Ostrońmow, Piotrkowska (klasa przygotowawcza)
 Rudlewski A., Widzewska (religia prawosławna)
 Służewski Fr. Mikołajewska (matematyka i fizyka)
 Szamejko A., Widzewska 1111a (języki starożytne)
 Stiller J., Zawadzka 438 [religia ewangelicka]
 Tarasow M., Mikołajewska 46, [języki starożytne]
 Wróblewski K., Widzewska 42 (język niemiecki)

Sekretarz: Szostacki M., Widzewska 36
 Lekarz: Brzozowski, Plac kościelny.

Gimnazjum żeńskie.

[Cegielniana, róg Widzewskiej]

Zarządzający gimnazjum: Inspektor, rada kol. A. M. Światuchin, [gimnazjum]
 Przełożona gimnazjum: Wodopianowa A. S. w gmachu gimnazjum

Damy klasowe: DREWITZ L. " "
 Fiksen Aleks. " "
 Guziejewa Katarzyna " "
 Hartman " "
 Jarocka Aleksandra " " (roboty ręczne)
 Jeffmowa M. Średnia 21 " "
 Kremieniecka A. " "
 Lewonleńko Anna " "
 Suszczyńska A. " "
 Swiatuchina E. " " [język francuski]

Nauczycielki: Ellert P. [śpiewy]
 Gąprzewicz Anna, Widzewska 39 (język polski)
 Iwanowa Zinaida, Zawadzka 23 (klasa przygotowawcza)
 Kochanowska Aleks., Widzewska 42 (język francuski)
 Krzyżanowska Z.

Nauczyciele: Reinhardt Olga, Zawadzka 48 (język niemiecki)
 Schenberg G., Średnia [język niemiecki]
 Bogdanow T. A. [język ruski]
 Donchin Aleks., Piotrkowska 80 [religia izraelska]
 Gilezenko E., Zachodnia 29 [język ruski]
 Goronowicz J., [geografia i język ruski]
 Grygorowicz Aleksy, Piotrkowska [rysunki]
 Gunt Jakób, Widzewska 43 [matematyka]
 Heinrich Edward, Dzielna 31 [religia ewangelicka]
 Jaśniewicz, [tańce]
 Ławkowicz Leon, Mikołajewska [język polski]
 * [religia prawosławna]

ks. Zachariasiewicz, Cegielniana 57 [religia katolicka]
 Sekretarz: Tołkowski P. P. gimnazjum
 Lekarz: Złobina L., Zachodnia 34.

Szkoła rzemieślnicza wyższa.

(Nowy Rynek 14)

Inspektor. Siwołobow A. W. Nowy Rynek 14
Pomocnik inspektora rad. st. Siemiarowski A. W., Konstantynowska (język rosyjski i historia Rosyi)

Nauczyciele. Brzęczkowski K. ks., Ogrodowa [religia katolicka]
Felsch E. F. Długa 37 [język niemiecki]
Fuks A., Długa 48k [nauki przyrodnicze i technologia chemiczna]
Griaznow, Konstantynowska 26 [gimnastyka]
Jedimow A., Średnia 426 [rysunki kreślenia i kaligrafia]
Kuwszynow E., Południowa [chemia i mineralogia]
Lyskin S., Średnia 398 [rysunki kreślenia i kaligrafia]
Markiewicz K., Średnia 338 [matematyka]
Rudlewski A., Widzewska (religia prawosławna)
Schmidt K., Zachodnia 27 (język niemiecki)
Smoragow A. A., Długa 27 (geografia)
Starosiewilski W., Zawadzka 19 (język ruski)
Stiller G., Zawadzka 438 (religia ewangelicka)
Sturcel R., Konstantynowska 316 (matematyka)
Tader K., w Kadogoszczu, (fizyka i mineralogia)

Nauczyciele-Dyktarysze. Döring H. R., Fryszman I. D., Gilezenko A. P., Rosenthal E. G.

Sekretarz: Brichowiecki A. T., Długa
Lekarz: Wolberg Adolf, Południowa 8.

Szkoła aleksandryjska 4-o klasowa miejska.

(ul. Pańska 24)

Inspektor. Radca Dworu, Smiernowski M. Pańska 24

Nauczyciele. Afanasiew A., rysunki
Antasjuk, ul. Dzielna
Czastuchin W., Zachodnia 37, gimnastyka
Danielewski W. Św. Andrzeja 37
Fedorowicz M. ul. Benedykta, (język ruski i fizyka)
Familiier Abr., religia izraelska
Helmrch E., Dzielna 31, religia ewangelicka
Jeweychiewicz, Benedykta 35, kaligrafia
Lopatowski, J. Mikołajewska 19, śpiewy
Mannow P. pomocnik nauczycieli
Modrow, ul. Benedykta
Reymann L., Widzewska 43, język polski
Szygarow, Widzewska, religia prawosław.
Zacharjasiewicz ks. Cegielniana 57, religia katolicka.

Szkoły elementarne miejskie.

I UL. DŁUGA 28.
Starszy nauczyciel: Rybak Antoni.
Młodszy „ Hübner Antoni

II. UL. WIDZEWSKA 55

Starszy nauczyciel: Kedziercki K.
Młodszy „ Werner Stanisław

III. UL. JULIUSZA 19

Starszy nauczyciel: Zakrzewski T.
Młodszy „ Frej Jul.

IV. UL. TARGOWA 52

Starszy nauczyciel: Gulecki W.
Młodszy „ Wojakowski R.

V. GÓRNY RYNEK

Starszy nauczyciel: Kühn A.
Młodszy „ Brajer J.

VI. UL. NAWROT 37

Starszy nauczyciel: Cyrciel H.
Młodszy „ Kozak Paweł

VII. UL. GŁÓWNA

Starszy nauczyciel: Frajer J.
Młodzi nauczyciele: Wrzesiński T., Dolewski F. i Zonnenberg E.

VIII. UL. POŁUDNIOWA 40

Starszy nauczyciel: Musiałowicz S.
Młodszy „ Mye J.

IX. UL. PIOTRKOWSKA 549

Starszy nauczyciel: Hassenmeyer A.
Młodszy „ Aktorowa Olga

X. UL. WIDZEWSKA 43

Starsza nauczycielka: Wysznacka Antonina
Młodsza „ Stepanowa Al.

XI. UL. KONSTANTYNOWSKA 45

Starszy nauczyciel: Wocalewski B.
Młodszy „ Potzold P.

XII. UL. WÓLCZAŃSKA

Starszy nauczyciel: Hesse W.
Młodszy „ Pnecwicz G. i Szelepina A.

XIII. UL. ŚW. ANDRZEJA

Starsza nauczycielka: Jastrzębska L.
Młodsze nauczycielki: Baranowa L. i Okonisznikowa H.

XIV. UL. PRZEJAZD 20

Starszy nauczyciel: Tomaszewski Antoni
Młodszy „ Merklein S.

XV. UL. ZIELONA

Starszy nauczyciel: Jabłoński Ludwik
Młodszy „ Kopezyński J.

XVI. Róg Aleksandryjskiej i Franciszkańskiej

Starszy nauczyciel: Kühn F.
Młodszy „ Zychlewicz Ig.

XVII. UL. ŚW. BENEDYKTA 18

Starszy nauczyciel: Otto E.
Młodszy „ Muznerowski A.

XVIII. UL. ŚREDNIA 897

Starszy nauczyciel: Kołodzki Miecz.
Młodszy " Okraszewski Ad.

XIX. Róg Św. Karola i Wólcząskiej

Starszy nauczyciel: Wajnikonis Józef.
Młodszy " Kirilow K.

XX. Żeńska, MIKOŁAJEWSKA 21

Starsza nauczycielka: Luczkowska Jan.
Młodsza " Jaroszevska M.

XXI. Żeńska, RYNEK GEYERA

Starsza nauczycielka: Łukowiec G.
Młodsza " Malinowska

XXII. Szkoła 2-klasowa, wyznania mojżeszowego, Solna 338

Starszy nauczyciel: Waszczyński Al.
Młodszy " Przedziński Nik., Nowak M.

XXIII. Żeńska 1-klasowa, wyznania mojżeszowego, Solna 338

Starsza nauczycielka: Jakóbowska Felicya.
Młodsza " Susłowa Marta.

XXVI. Mężka 1-klasowa, wyznania mojżeszowego, Południowa 1422

Starszy nauczyciel: Steinhauer I.
Młodszy " Jakubowicz Izzydor

XXV. Żeńska 1-klasowa wyznania mojżeszowego

Starsza nauczycielka. Szymanowicz T.

XXVI. Żeńska 1-0 klasowa, wyznania mojżeszowego, róg Nawrot i Widzewskiej

Starsza nauczycielka: Długacz E.
Młodsza " Kalinowska E.

Szkoły prywatne.

Mężkie.

4-0	klasowa realna,	przełożony:	Graczyk J., ul. św. Andrzeja 13.
4-0	" "	" "	Majer J., ul. Wschodnia 72.
3-ch	" handlowa	" "	Goetzen Zenon, ul. Nowo-Spacerowa 28.
2-u	" "	" "	Goetzen K., ul. Przejazd 12.
2-u	" "	" "	Thomas S., ul. Zachodnia 39.
1-0	" "	" "	Gassman A. K., ul. Milsza 2.
1-0	" "	" "	Hirsekorn E., Wólcząska 112.
2-u	" wyzn. mojżesz.	" "	Judelewicz B., ul. Dzielna 3.
1-0	" "	" "	Jacobsohn A., ul. Wschodnia 59.

Żeńskie:

4-0	klasowa:	przełożona	Berg Julia, ul. Piotrkowska 165.
4-0	" "	" "	Jezierska Julia, ul. Kamienna 20.
4-0	" "	" "	Rajska Leontyna, ul. Dzielna 20.
4-0	" "	" "	Schmidt Teofila, ul. Piotrkowska 62.
3-ch	" "	" "	Heiman Z., ul. Cegielniana 22.
2-u	" "	" "	Iwanowa N., ul. Piotrkowska 34.
2-u	" "	" "	Rothert Aniela, ul. Nowo-Spacerowa 7.
2-u	" "	" "	Snay Eugenia, ul. Piotrkowska 182.
2-u	" "	" "	Waszczyńska C. ul. Średnia 23.
2-u	" "	" "	Jaszuńska E., ul. Cegielniana 46.
2-u kl. wyzn. mojż.	" "	" "	Blinbaum S., ul. Południowa 6.
2-u	" "	" "	Heller S., ul. Zachodnia 66.
2-u	" "	" "	Maizel M. S., ul. Piotrkowska 18.
2-u	" "	" "	Weller S., ul. Cegielniana 52.
1-0	" "	" "	Friedman A., ul. Wschodnia 51.
1-0	" "	" "	Sołowiejczyk L. J. ul. Piotrkowska 60.

O G Ó L N E:

1-dno	klasowa,	przełożona:	Berlach Marya, ul. Ewangelicka 9.
1-dno	" "	" "	Mazurovska W., ul. Wólcząska 75.
1-duo	" "	" "	Ciupiński J. Bałuty.

Szkoły freblowskie:

Trociewicz Zofia, ul. Zachodnia 34.
Zarzycka Maria, ul. Mikołajewska 31

Szkoły rysunkowe:

Katzenenbogen J. B. ul. Piotrkowska 109.
Wólczaski W., ul. Piotrkowska 87.

Szkoły tańców:

Lipiński A., ul. Cegielniana № 52.
Zaborski S., ul. Piotrkowska 51.

Instytucje finansowe i kredytowe.

Oddział banku państwa.

(róg Zachodniej i Cegielnianej 55 nowy).

Zarządzający, Maszewski, Zachodnia 55 nowy.

Kontroler, Feigin, Pasaż Meyera 11.
 Buchalter, Mołodkow A. A. Cegielniana 18.
 Kasyer, Starzyński A., Widzewska 79.
 Sekretarz, Tokarski, Długa 25.

Bank handlowy w Łodzi.

Założony w r. 1872. Kapitał zakładowy 5000000 rs.

(ul. Średnia 336).

Oddział w Warszawie, Erywańska 6.

Prezes Rady, Edward Herbst, Księży Młyn.

Wiceprezesi Rady, Ludwik Starkman, w Warszawie.
 Ludwik Meyer, Pasaż Meyera.

Prezes zarządu, Rudolf Ziegler.

Członkowie zarządu, Dr. Alfred Biederman, Otto Goldammer, Henryk Herbst, Jakób Hirschberg, Salomon Landau, D. Rosenblum, Karol Scheibler, Juliusz Starkman, Ludwik Starkman.

Dyrektor, M. Tauber.

Główny kasyer i prokurent, Oskar Mantey.
 Główny buchalter i prokurent, Izidor Zand.

Oddział w Warszawie.

Dyrektor, Józef Marchwicki
 Prokurenci, Adolf Jaeger i Maksymilian Olszewski.

Kasa pożyczkowa przemysłowców.

(ul. Ewangelicka).

Prezes, Bajer Józef, Wólczańska, dom własny.

Wiceprezes, Wuttke Fritz, Piotrkowska 87.

Sekretarz, Tugemann F. W., Piotrkowska 122.

Członkowie komitetu, Hoffman Jakób, John Adolf, Kadler Heinrich, Kinderman Franz, Lehman Traugott, Lissner Józef, Peters Jakób jr., Peysér Gustaw, Semelke Albert, Stephanus Edmund, Vorwerk Walde-
 mar, Zucker Albert.

Członkowie komisji rewizyjnej, Jarzębowski O., Ramisch F.
 Dyrektor, Sanne Paweł, Ewangelicka dom kasy.
 Kasyer, Biederman Paweł, Ewangelicka dom kasy.
 Buchalter, Liebisch Gustaw.
 Korespondent, Morawski Stanisław.
 Pomoćnik buchaltera, Tahler Leon.

Łódzki bank kupiecki.

(ul. Spacerowa № 1.)

Rada Prezes, Geyer Emil.

Członkowie, Fisches Max, Fraenke Moritz, Kindler Oskar.

Zarząd, Prezes, Geyer Eugeniusz.

Członkowie, Geyer Richard, Heinzel, Juliusz, Landau Leopold.
 Leonardt Emil.

Dyrektor członek zarządu, Landau Leopold.

Wice-dyrektor, Rintelen Richard.

Główny buchalter, Kinderman August.

Oddział banku handlowego w Warszawie.

(ul. Południowa, róg Wschodniej).

Wice-dyrektor, Reineke Ludwik.

Domy bankierskie.

Azowski, Piotrkowska 71.

Dobranicki J., Piotrkowska 57.

Dobranicki I. S-wie, 18.

Goldfeder A., 50.

Goldfeder M., 77 (nowy.)

Landau i S-ka, 17.

Landau Wilhelm, 39.

Rabinowicz Józef, 44.

Rygski, Zielona 3

Tykociner, M., Piotrkowska 24.

Towarzystwo kredytowe miejskie.

a) Dyrekcya.

Prezes, Herbst Edward, Księży Młyn.

Dyrektorowie. Kunitzer Juliusz, Spacerowa d. własny.
Rosenblatt Szaja, Piotrkowska № 65.
Finster Reinhold, Kamienna, dom własny.
Zastępcy dyrektorów. Dobranicki Adolf.
Plichta Stanisław, ul Długa d. włas
Sprzączkowski Maurycy, róg Piotrkowskiej i Dzielnej.

b) Komitet nadzorczy.

Prezes: Plachecki Konstanty, róg Piotrkowskiej i Zawadzkiej.
pałac Scheiblerów.
Członkowie. Izr. K. Poznański, Bajer Józef, Baruch August.
Klukow Karol, Birenweig Bernard, Ziegler Rudolf,
Hofrichter Adolf i Jarociński Zygmunt.

c) Biuro dyrekcji.

1) Oddział administracyjny.

Dyrektor biura. Rosicki Andrzej, ul Średnia 427.
Wicedyrektor. Gajewicz Leon, ul. Średnia 427.
Radca. Borowski Hipolit, Średnia 427.

2) Oddział buchalteryjny.

Buchalter. Jarzębowski Juliusz, Mikołajewska (Dzika), 31.
Pomoenicy buchaltera. Jarzębowski Oswald, Piotrkowska 84.
Chiczewski Jan, Lipowa 18.
Szlím Heliodor, Średnia 425.
Baranowski Józef i Jastrzębski Tad.
Archiwista-dziennikarz. Magnuski Witold, Średnia 425.
Sekretarz. Zarzycki Wit.
Kancelista. Zawisza Walenty.
Woźny do czynności Sądowych i kancelista: Meksian.

3) Oddział kasy.

Kasyer. Kowalewski Leopold, Konstanyńska 5.
Pomoenik kasyera. Lenartowicz Franciszek.

Budowniczy. Stebelski Wincenty, Południowa 28.

Filia Warszawskiego akcyjnego Lombardu.

(ul. Zachodnia 31 nowy).

Akcya.

(6-ty okręg — ul. Widzewska 39 — Telefon).

Nadzorca okręgowy: Hyżycki Aleksander, Widzewska 39.
Starsi pomoenicy: Korotkiewicz W., Dzielna 25.
Kączkowski Stanisław, Widzewska 64.
Wasilewski Felicjan, Zawadzka 17.
Referenci. Ostrowicki Włodzimierz, Widzewska 42.
Szulakowski Mieczysław, Solna.
Nadzorca akcyjny cukrowej: Polzenius Aleksander,
Średnia 17.

Skład skarbowy okowity.

(Róg Podzagajnej i Rokicińskiej № 30).

Zarządzający składem. Sokolowski Jan.

K O M U N I K A C Y E.

Urząd pocztowo-telegraficzny.

(róg ul. Pasażu Meyera i Mikołajewskiej (Dzikiej) 10 nowy).
Naczelnik: rad. kol: Lyzłow A. J., róg Pasażu Meyera i Mikołajewskiej (Dzikiej) 10 nowy.
Pomoenik naczelnika: Piotrow P. P., Pasaż Meyera 10.

Filia pierwsza.

(ul. Wschodnia 17.)

Naczelnik. Zancewicz M. J.

Filia druga

(ul. św. Karola 14).

Naczelnik. Pill.

Droga żelazna Fabryczno-Lódzka.

Dyrektor inż. Knapski Władysław, dworzec
Inżynier drogi. Gołębiowski Jan, Piotrkowska, róg Św. Anny.
Naczelnik eksploatacyi. Kociatkiewicz Tomasz, dworzec.
Inżynier techniczny. Cejzyngier Józef, dworzec
Główny ekspedytor. Antoniewski Stanisław, przy Ekspedycyi.
Zawiadawca stacyi. Cierowicz W., dworzec.
Kontroler warsztatów. Sawicki Józef, dom familijny D. Ż.

Poczta konna.

(ulica Widzewska 97).

Poczthalter. Krzyżanowski Mikołaj

Geometry.

a) Etatowi.

Cieśliński Stanisław, Widzewska 10.

b) Przysięgli

Kulakowski Zdzisław, Spacerowa, dom Scheiblera.
Starzyński Wład., Przejazd 8.
Sturzel Borys, inż. miern., Konstantynowska

c) Prywatni.

Trąbczyński Mikołaj, Przejazd, dom własny

Instytucye filantropijne.

Oddział Towarzystwa Czerwonego Krzyża.

Prezes oddziału. rad. stanu Moskwin M., Mikołajewska 35.
Kasyer. Meyr Ludwik, Pasarz Meyera 514

Chrześcijańskie towarzystwo dobroczynności.

Prezes, Kunitzer Juliusz. św. Benedykta, róg Spacerowej
Wice-prezes, ks. Pastor Rondthaler, Piotrkowska 249
Kasyer, Gampe Józef
Sekretarz, Schwanke F.
Członkowie komitetu. Finster R., Gehlig H., Herberg S.
Klukow K., Otto A., Traenkler T.
Wisłocki Dr., Ziegler R.
Komitet rewizyjny, Bernhardt O., Kinderman F., Lissner J.
Peters J.

Przytułek dla starców i kalek.

(ul. Dzielna 52).

Przewodniczący w komitecie. Stegmann E. i Göldner E.
Sekretarz, Lungen E., Piotrkowska 761
Kasyer, Tischer E.

Przytułek dla położnic.

Zarządzający. Wisłocki Jan dr., Piotrkowska 11.
Przewodnicząca, Geyerowa J.
Zastępczyni, Teschich B., Widzewska
Kasyer, Geyer B., Piotrkowska.
Sekretarz: Pstrągowski Br., Pasaż Meyera,

Ochronka dla dzieci № 1.

Przewodnicząca. Markiewiczowa
Sekretarka, Olszewska A.,
Kasyerka, Tauber S.,

Ochronka dla dzieci № 2.

Przewodnicząca, Pfönnig M.
Kasyerka, Sandner B.

Kolonie letnie dla dzieci chrześcijańskich.

Prezes, Trenkler T.
Skarbnik, Wścieklica W.,
Sekretarz, Bondy Dr.

Dom sierot wyznania ewangelickiego.

Zarządzający, pastor ks. Ronthaler.

Ochronka dla dzieci wyznania mojżeszowego.

(ul. Zachodnia 257a).

Przewodnicząca, Jakubowa Hertz.

Przytułek dla starców i kalek wyznania mojżeszowego.

Kuratorka, Konstadt Mina, Piotrkowska

Szkoła „Talmud Thora”

(Zachodnia 20).

Przewodniczący, Fraenkiel Moritz.

Dom Sierot,

imienia małżonków Silberstein,

(ul. Zakątna).

Przytułek dla położnic wyznania mojżeszowego.

Przewodnicząca: Ginsberg Ernestyna.

Kolonie letnie wyznania mojżeszowego.

Prezesowa, Silberstein Markusowa.
Sekretarz, Silberstein St.

Towarzystwo opieki nad zwierzętami.

Przewodniczący na zebraniach, Peysner G. Piotrkowska.
Zastępca, Wergan R., Dziełna 10.

Towarzystwo popierania przemysłu i handlu.

(ul. Piotrkowska 72).

Prezes, Kunitzer J.
Wice-prezes, Silberstein M.
Sekretarz, Wścieklica W.
Kasyer, Goldammer O.

Stowarzyszenie subiektów handlowych.

(ul. Długa 45).

Prezes, Poznański Maurycy.
Wice-prezes, Lewin Józef.
Sekretarz, Cohn Ignacy.
Członkowie-zarządu, Goldberg A., Hoffman S., Kaplański M.,
Lichtenfeld M., Samie P., Wilczyński M.
Komisya rewizyjna, Heiman E., Lichtenfeld Z., Rosenthal A.,
B., Staub D., Wachs B.

Towarzystwo Cyklistów.

(ul. Przejazd 5).

Prezes, Kesiger R.
Wice-prezes, Neuman A.
Kapitan, Krusche I.
Sekretarz, Schimmel F.
Gospodarze, Brus i Zoner A.
Kasyer, Wehr A.

Towarzystwo Cyklistów-Turystów.

Prezes. Agnelius Edmund.
Wice-prezes. Bemmer Wilhelm.
Kapitan Müller Robert.
Sekretarz. Bornelaid Wilhelm.

Towarzystwo śpiewackie „Lutnia”

(ul. Piotrkowska 108).

Prezes. Sudra W.
Wice-prezes. Hereberg S.
Dyrektor. Dworzaczek A.
Sekretarz. Raubal A.
Gospodarz. Chojnacki B.
Kasyer. Wilkoszewski B.

Towarzystwo śpiewackie „Männergesangverein”.

(Hotel Manteuffel).

Prezes. Neuman E.
Wice-prezes. Gehlig R.
Dyrektor. Heyer O.
Sekretarz. Schilde.
Kasyer. Bek W.
Gospodarz. Diering A.

Redakcye.

„Kuryer Codzienny” — Piotrkowska 46.
„Kuryer Warszawski” — Pasaż Meyera 1.
„Lodzer Tageblatt” — Dzielna 13.
„Lodzer Zeitung” — Piotrkowska 86.
„Лодзинскій Листокъ” — Dzielna 13.

Cenzor. Isajewicz P. — Hotel-Manteuffel.

Salon artystyczny.

(ul. św. Benedykta 1.

Właściciel. Bartkiewicz Zygmunt.

Teatry.

„Wiktoria” — Piotrkowska 67. (teatr polski)
„Arkadia” — Konstantynowska 16. (teatr letni).
„Thalia” — Dzielna 18. (teatr niemiecki).

Szpitale i lecznice prywatne.

Szpital powiatowy św. Aleksandra.

(plac szpitalny przy ulicy Piotrkowskiej).

Kurator. prezydent miasta Łodzi, rad. koll. Pichkowski W.,
Nowy Rynek 1.
Ordynator. dr. Krusche A., Piotrkowska.
Ordynator nadetatowy. dr. Handelsmann B., Piotrkowska.
Dozorca. Lubrycki, Plac Szpitalny, 689.

Szpital św. Anny.

Prywatny, zakład. Scheiblerowskich, na księżym Młynie (Pfafendorfie).

Kurator. Herbst Edward, Księży Młyn.
Ordynatorzy. dr. Lohrer, Średnia 426.
dr. Jasiński.
Felczer. Wilkoszewski, Księży Młyn

Szpital żydowski.

Prywatny, fundacyi małżonków Poznańskich, ul. Targowa 1.

Ordynatorzy. dr. Cohn M., Piotrkowska 5.
dr. Przedborski, Piotrkowska 10.

Szpital fabryczny prywatny.

(ul. Nawrot № 56).

I-wsza Łódzka lecznica prywatna.

(ul. Zawadzka 12).

Zarządzający. dr. Pinkus W., Piotrkowska 47.

Lecznicza prywatna dla kobiet.

(ul. Krótka 4).

Lecznicza chirurgiczno-ginekologiczna.

(ul. Południowa 19).

Lecznicza prywatna (poliklinika).

(ul. Spacerowa 43).

Lecznicza prywatna.

(ul. Ogrodowa 3).

L e k a r z e.

Abrutin I., Krótka 9
 Bartkiewicz S., Południowa 4.
 Beckman E., Nawrot 2
 Beckman E., Mikołajewska 39
 Bernstein M., Piotrkowska 45
 Bette, J. Zgierska 1
 Birenzweig I., Wschodnia 23
 Bomasch M., Cegielniana 15
 Boudy L., Wólczańska 29

Braeutigan H., Spacerowa 29
 Brandstein A., Wschodnia 45
 Brzozowski S., Plac kościelny
 Cohn M., Piotrkowska 5
 Czekański E., Piotrkowska 43
 Donehin H., Piotrkowska 6
 Druebin S., Piotrkowska 88
 Dworzańczyk J., Piotrkowska 165
 Edelberg M., Piotrkowska 18

Eliasberg B., Cegielniana 40
 Eliasson, Piotrkowska 14
 Ellram A., Krótka 4
 Fankanowski L., Piotrkowska
 Fried D., Południowa 15
 Friedberg Z., Ogrodowa, d. Poznańsk.
 Gensz J., Zawadzka 6
 Goldfarb M., Zawadzka 18
 Goldsobel S., Skwerowa 4
 Golz R., Zachodnia 34
 Golz Z., Konstancyńska 7
 Gorski K., Mikołajewska 40
 Groglik A., Cegielniana 23
 Gutentag S., Piotrkowska 58
 Haltrecht A., Północna 4
 Handelsman B., Przejazd 6.
 Hartman S., Piotrkowska 120
 Horbaczewicz A., Wschodnia 39
 Jakubowski H., Nowy Rynek 11
 Jasiński E., Piotrkowska 117
 Jasiński K., Piotrkowska 108
 Jokiel J., Św. Andrzeja 5
 Jonscher K., Piotrkowska 84
 Kaufman M., Południowa 28
 Kaczmarski W., Piotrkowska 191
 Kelm A., Nowy Rynek 2
 Kohn H., Wschodnia 65
 Kohn J., Piotrkowska 118
 Koliński J., Piotrkowska 35
 Kotzin W., Piotrkowska 26
 Krakowski E., Średnia 4
 Krotowski M., Zawadzka 5
 Krukowski T., Cegielniana 53
 Krusche A., Św. Andrzeja 2
 Landau A., Dzielna 3
 Landau L., Piotrkowska 17
 Leszczyński A., Św. Andrzeja 4
 Lewitan L., Południowa 23
 Lewkowicz S., Konstancyńska 11
 Likiernik M., Zawadzka 12
 Littauer W., Piotrkowska 24
 Littwin, Piotrkowska 59
 Lohrer J., Średnia 21
 Lohrer G., Średnia 2
 Łański W., Nowomiejska 4
 Makow Z., Północna 1

Malowist I., Włodowska, róg Kamienn.
 Margolis L., Wschodnia, róg Dzielnej
 Margulis, Cegielniana 8
 Markowski S., Św. Andrzeja 5
 Mączewski K., Piotrkowska 7
 Messyng W., Piotrkowska 54
 Meybaum J., Zachodnia 57
 Osiecki L., Rynek Geyera
 Pański A., Piotrkowska 39
 Perlis J., Średnia 5
 Piestrzyński St., Włodowska 70
 Pincus W., Piotrkowska 47
 Plichta St., Długa 19
 Poznański A., Piotrkowska 7
 Przedborski L., Piotrkowska 10
 Rabinowicz, Cegielniana 38
 Rajgrodzki A., Piotrkowska 36
 Rokicki T., Rynek bałucki
 Rontaler S., Zawadzka 8
 Rotszwan G., Włodowska 42
 Rosenthal H., Kamienna 7
 Rubinstein L., Średnia 1
 Rząd A., Piotrkowska 146
 Sachs J., Nowomiejska 28
 Schildkret, Zachodnia 41
 Sieff A., Piotrkowska 51
 Sikorski L., Wschodnia 17
 Silberstein L., Wschodnia
 Silberström M., Piotrkowska 50
 Skibiński R., Zawadzka 5
 Sonnenberg E., Cegielniana 14
 Sołowiejczyk, Rynek Geyera
 Stankiewicz C., Piotrkowska 87
 Steinberg A., Cegielniana 57
 Sterling S., Piotrkowska 66
 Tochtermann A., Piotrkowska 81
 Timpowski A., Zielona 3
 Urbach B., Nowy Rynek 9
 Wieliczko J., Passaż Meyera 11
 Wildauer A., Piotrkowska
 Wisłocki J., Piotrkowska 11
 Wiśniewski K., Dzielna 20
 Wolberg A., Południowa 8
 Wolfowicz S., Cegielniana 36
 Zaborowski T., Piotrkowska 116
 Zawadzki Z., Wólczańska 127.

Lekarze kobiety.

Eleya — Sack Marya, Zielona 1
 Waller — Poznańska, Piotrkowska 76
 Złobina L., Zachodnia 34.

Dentyści.

Brzozowski B., Piotrkowska 26
 Dąbrowski, S. „ 97
 Dreisenstock A., „ 92

Dreitzer-Fin F., „ 22
 Fischer L., „ 11
 Gutentag-Cenzar, „ 58

Haberfeld I., Piotrkowska 66
 Herzman J., " 47
 Kaplan M., " 14
 Klukovsteyn B., " 60
 Labenska H., " 16
 Littwin R., " 93
 Pruss H., " 147
 Rajcom-Haberfeld E., " 66

Rajcom M., Nowy-Rynek 5
 Rakischky S., Zawadzka 12
 Ritt R., Piotrkowska 69
 Saurer R., " 10
 Schwartz-Bernstein, Piotrkowska 124
 Szewca-Krenicka E., Nowy Rynek 10
 Teplitzki, Zielona 5.

Weterynarze.

Bratz, Zachodnia 27
 Drecki, Widzewska 32

Kwasniewski A., Milsza 14
 Warlikow Hugo, Milsza 14

Dr. Izydor Abrutin

Ordynator szpitala I. K. Poznańskiego
 Choroby dzieci i akuszerya.
 Przyjmuje od 4 do 6 popol.
 ul. Krótka № 9.

Dr. R. Beckman

ul. Mikołajewska № 9.

Dr. med. H. BRAEUTIGAM.

Specialist für Nervenkrankheiten
 und Frauenarzt.
 Sprechstunden 9—11 u. 4—5.
 Spacerowa-Str. № 29.

Dr. A. Brandstein przyjmuje
 chorych od 9—12 r. i od 5—7 w.
 ul. Piotrkowska 34

Dr. Med. ZYGMUNT GOLTZ

Choroby skórne i weneryczne
 Przyjmuje do godz 11 rano i od
 7 do 8½ w.; wyłącznie kobiety
 od 5—6 po południu.

ul. Konstantynowska 7.

Dr. M. BERNSTEIN

OKULISTA,
 ul. Piotrkowska 45.

Dr. L. Bondy

Choroby wewnętrzne i dzieci.
 ul. Wólczańska 29.
 Przyjmuje od 8½ do 10½ rano
 i od 4 do 6 popol.

Dr. Eliasson

Choroby kobiece i akuszerya
 UL. PIOTRKOWSKA 14.

Dr. Kornel Gorski, lekarz III-go
 rewiru miejskiego, Mikołajewska
 40, obok plebanii.

Dr. D. Fried

Choroby kobiece.
 Przyjmuje od 8—11 i od 3—5.
 ul. Południowa 15.

Dr. A. Groslik,
 choroby skórne i weneryczne,
 ul. Cegielniana 23.

DZIAŁ ADRESOWY.

Dr. A. Haltrecht,
 choroby kobiece i wewnętrzne,
 ul. Północna 4.

Dr. S. Hartman, choroby we-
 wnętrne kobiece i akuszerya
 ul. Piotrkowska 120.

KOHN JAKÓB
 Akuszer.
 ul. Piotrkowska 118.

Dr. Ewaryst Jasiński
 ul. Piotrkowska 117.

Przyjmuje codziennie od 8 do 10
 godz. rano i od 4-tej do 6-tej po
 południu.
 Rano z chorobami chirurgicznymi

DR. A. LESZCZYŃSKI

Choroby w zakres denty-
 styki wchodzące.
 ul. św. Andrzeja 4.

Dr. I. Malowist,
 wyłącznie choroby żołądka i ki-
 szek, ul. Zachodnia 57.

Dr. med. Józef Meybaum,
 wyłącznie choroby żołądka i ki-
 szek, ul. Zachodnia 57.

Dr. T. Osiecki,
 choroby wewnętrzne i akuszerya,
 Rynek Geyera.

Dr. G. Rotszpan,
 choroby kobiece i akuszerya,
 ul. Widzewska 42.

Dr. Aleks. Horbacewicz

choroby wewnętrzne i analizy
 mikroskopowe.
 Przyjmuje od 1—4 i 6—8.
 Wschodnia 39.

Dr. W. ŁASKI,
 choroby dzieci i akuszerya.
 Nowomiejska 4.

Dr. G. Lohrer

ul. Średnia 2.

Choroby skórne i weneryczne.
 Przyjmuje od 11-ej do 1-ej i od
 5-ej do 7-ej wiecz.

ZATWIERDZONY
 przez

Ministryum Spraw Wewnętrznych
 Instytut Szczepienia

OSPY OCHRONNEJ

D-ra B. MARGULIESA

ul. Cegielniana № 8.

DR. ST. PIESTRZYŃSKI

Choroby wewnętrzne
 i dzieci,

ul. Widzewska 70a.

Dr. H. ROSENTHAL.
 przyjmuje od 8—9, i od 4—6.
 Ul. Kamienna 7.

Dr. med. St. Rontaler
 Wyłączenie choroby uszu, nosa,
 gardła i krtani.
 Godziny przyjęcia: 9—11 rano
 i od 4—6 po południu
 W niedziele tylko przed połud.
ul. Zawadzka 8.

Dr. A. STEINBERG,
 przyjmuje od 10—12 i od 4—6,
 ul. Cegielniana 57.

Dr. med. Ad. Tochterman
 Choroby wewnętrzne
 i nerwowe.
ul. Piotrkowska 81.

Dr. A. Wildauer
 ul. Piotrkowska 153.

Dr. Z. Zawadzki
 choroby wewnętrzne i dzieci,
 ul. Wólczańska № 127.

Dr. S. Wolfowicz
 ul. Cegielniana 36.

B. Brzozowski, Piotrkowska 26.
 Dr. DENTYSTA
 obok cukierni Szmagiera.

A. Dreisenstock,
 ZAHN-ARZT
 Petrikauer-Str. № 92.

FISCHER J.
 Dentysta.
 ul. Piotrkowska 11.

Dr. A. RZĄD
 ul. Piotrkowska 146.

Dr. R. Skibiński
 Akuszer
 ul. ZAWADZKA 5.

Dr. E. Sonnenberg,
 choroby skóry i weneryczne,
 ul. Cegielniana № 14.

Dr. A. Tumpowski,
 choroby wewnętrzne i nerwowe,
 ul. Zielona № 3.

Dr. B. URBACH
 Nowy Rynek 9.

Dr. T. Zaborowski
 Choroby kobiece
 i akuszerya,
 ul. PIOTRKOWSKA 116.

Dr. Maria Elcyn Sack
 choroby kobiece i akuszerya,
 ul. Zielona 1, róg Piotrkowskiej.

St. Dąbrowski
 Lekarz-Dentysta
 ul. Piotrkowska № 97.

DENTYSTA
J. HABERFELD
 ul. Piotrkowska 66.
 Operacye bez bólu, przy pomocy
 tlenku azotu (gaz rozweselający).

J. Herrman
 Zahnarzt
 Petrikauer-Str. № 45,
 Ecke Zielona Strasse.

R. RITT
 ZAHNARZT
 Piotrkowska 69.

R. Saurer
 pract. Zahn-Arzt
 Petrikauer-Str. Nr. 10.

H. Labenska
 ZAHNARZT
 Petrikauer-Str. № 16.

S. RAKISCHKY
 ZAHNARZT
 Zawadzka-Str. № 12.

KANCELARYA OBRONCZA
 Łódź, Nowy Rynek № 9.

Adwokaci przysięgli { **F. H. Maternicki,**
A. Babicki,
A. Żelazowski.
 Godziny przyjęcia: od 9 rano do 7 w. (w niedziele i święta od 9
 do 11 rano).

HIERONIM HEYMAN
 Adwokat przysięgły
 ul. Cegielniana 31.

Adolf Neumark
 p. Adwokata Przysięgłego
 przyjmuje sprawy do wszystkich
 władz sądowych.
 Zostać można do 10-ej rano i od
 3-ej do 7-ej po południu.
 ul. Piotrkowska № 59.

Wacław Kloss

ul. POŁUDNIOWA 28.

Adwokat przysięgły.

BERNARD KRUKOWSKI,

p. adwokata przysięgłego
ul. Zawadzka 6.

Wacław Bartoszkiewicz, Adwokat, przyjmuje od 8 do 10 rano i od 4 do 9 w., ul. Widzewska 43.

Jan Andrzejewski,
ADWOKAT,
ul. Widzewska 38.

I. F. Kabacznik,
ADWOKAT.
ul. Piotrkowska 58

Adam Wozdecki,
p. Adwokata przysięgłego
ul. Południowa 3.

S. Kobyliński i T. Tujakowski
pom. adw. przysięgłego.
ul. Zawadzka 4.

Henryk Cyłkow (Kancelarya
dawniej A. Zylbersztajna) p. adw.
przys., ul. Dzielna 25.

Wł. Starzyński

GEOMETRA PRZYSIĘGŁY

ul. PRZEJAZD № 8.

Wszelkie czynności w zakresie miernictwa wchodzące do wszystkich Władz i Instytucyj tak rządowych jak i prywatnych oraz wszelkie dane, dotyczące pomiaru m. Łodzi.

ZDZISŁAW KUŁAKOWSKI

GEOMETRA PRZYSIĘGŁY

w Łodzi,

ul. Spacerowa № 17, dom Scheiblera.

Kazimierz Sokołowski

ARCHITEKT

Łódź.

Ś-go Benedykta № 30.

BORYS STÜRZEL

INŻYNIER MIERNICZY.

Łódź,

ulica Konstantynowska, 10 m. 8.

J. S. STEBELSKI

Łódź, ul. Widzewska 43.

Inżynier-Budowniczy.

ADOLF ZELIGSON

INŻYNIER BUDOWNICZY.

Łódź, ul. Cegielniana 9.

BIURO ARCHITEKTONICZNE

Inżyniera Budowniczego

D. Landé

W ŁODZI,

ul. Spacerowa 1.

Gustaw Landau

INŻYNIER-ARCHITEKT

Łódź,

ul. Dzielna № 4.

A. Sefferyn

W Łodzi.

Stolarnia—przy ul. Wólczańskiej 202.
Skład mebli—przy ul. Piotrkowskiej 92.

Posiada także meble japońskie.

Wykonuje wszelkie zamówienia w zakres stolarstwa
wehodzące, poręczając za trwałość i dobroć wykoń-
czenia.

A. Sefferyn

ŁÓDZ.

Tischlerei—Wólczańska-Strasse 202.
Möbel-Magazin—Petrikauer-Str. 92.

Besitz auf Lager japanische Möbel.

Ausführung sämtliche in das Fach schlagender
Arbeiten. unter Garantie für saubere und
dauerhafte Ausführung.

Najwyżej zatwierdzone Towarzystwo Syzrańskiej Fabryki Asfaltowej
sprzedaje asfalt naturalny, goudron, lakier i t. d. Wykonuje robo-
ty asfaltowe wyłącznie z materiałów naturalnych.

Reprezentanci Jakubowski i Kryński Łódź, ul. Krótka № 9.

PRZEWOZNIK PRZEMYSŁOWO-HANDLOWY po Łodzi.

Agentury.

- | | |
|--|---------------------------------------|
| Albrecht Louis, Wschodnia 65. | König W., Piotrkowska 287. |
| Babat i Riegler, Piotrkowska 69. | Koniński N., Mikołajewska 22. |
| Badior M., św. Benedykta 1. | Krabler A., Nowo-Spacerowa 19. |
| Banasch Louis, Krótka 10. | Kremky Edward i S-ka, Spacerowa 27. |
| Bankwitz R., Pasaż Szulea 5. | Krening Karol, św. Benedykta 5. |
| Baumgarten Leopold, Cegielniana 56. | Krusche i Eckersdorf, Węglowa 13. |
| Białecki Z. i S-ka, Franciszkańska 17. | Kuntze i Söderström, Widzewska 64. |
| Bigge Chrystian, św. Benedykta 19. | Kuszewski C. i S-ka, Południowa 23. |
| Bloch Adolf, Cegielniana 17. | Landau Adolf S., św. Andrzeja 4. |
| Blumenthal Juliusz, Zielona 9. | Landau Daniel, Przejazd 12. |
| Brakalski Leon i S-ka, Cegielniana 4. | Landau James, Piotrkowska 79. |
| Ciesielski S. H., Zachodnia 66. | Landau Maurycy, Krótka 8. |
| Danzigier H. L., Cegielniana 61. | Laska Karol, Pasaż Moyera 5. |
| Danziger S., Piotrkowska 23. | Lederman Max, Zachodnia 74. |
| Drews John, Piotrkowska 130. | Lewinsohn J., Południowa 28. |
| Evans Thomas i S-ka, Ewangelicka 1. | Likiernik H. |
| Fischer Max, Piotrkowska 177. | Lüngen Oskar, Piotrkowska 97. |
| Fleischera A. Sukcesorowie. | Manasse Dittmar, Wólczańska 188. |
| Gerke Bracia, Mikołajewska 22. | Mannaberg Hugo, Wólczańska 55. |
| Gerke Wilhelm jr., Widzewska 70. | Marchew J., Mikołajewska 39. |
| Glück Maurycy, Piotrkowska 113. | Mantelband i Górski, Cegielniana 15. |
| Glück Roman, Piotrkowska 83. | Meybaum i Ascher, Południowa 8. |
| Goldman Józef, Cegielniana 32. | Mierzynski i Pohl, Piotrkowska 147. |
| Goldman K., Pasaż Meyera 5. | Mittelstaedt E., Przejazd 4. |
| Goldstadt Ar., Cegielniana 30. | Monitz M., Mikołajewska 18. |
| Graf Paweł, Piotrkowska 89. | Nagel Alois, Piotrkowska 114. |
| Grawo Bracia, Piotrkowska 136. | Naruszkiewicz J., Konstantynowska 10. |
| Guttman Józef, Dzielna 4. | Nepros B. i S-ka, Piotrkowska 119. |
| Hahnel Max, Piotrkowska 113. | Neumark H. S., Cegielniana 59. |
| Häbler E. i S-ka, Piotrkowska 193. | Neumark Rud., św. Andrzeja 4. |
| Helman Edward, Piotrkowska 125. | Neugebauer R., Piotrkowska 192. |
| Helman M., Zachodnia 57. | Oelsner Klemens, św. Andrzeja 14. |
| Helman P. i S-ka, Spacerowa 40. | Osterman Bruno, Nawrot 2. |
| Hemsalech Karol, Ewangelicka 16. | Ostrowski („Jakor“), Zawadzka 18. |
| Hordliczka i Stamirowski, Średnia 21. | Patz Emil, Mikołajewski 31. |
| Hoser H., Mikołajewska 39. | Peters Georg. |
| Hüffer H. jr., Spacerowa 40. | Peters Ludwik, Nowo-Spacerowa 27. |
| Jelenkiewicz A., Widzewska 42. | Peters Teodor, Widzewska 109. |
| Kahn M., Nowo-Cegielniana 4. | Peyser Gustaw, Piotrkowska 89. |
| Kalecki, Krótka 2. | Porembski Jan, Długa 6. |
| Kallman H., Dzielna 17. | Powirskier I., Piotrkowska 20. |
| Keilsohn B., Dzielna 22. | Rahl i S-ka, Wólczańska 127. |
| Kinzler F. i S-ka, Piotrkowska 157. | Rappaport Jakób, Cegielniana 19. |
| | Rauch E. A. Widzewska 45. |
| | Raygrodzki H., Piotrkowska 35. |

Reich Karol, Rozwadowska 6.
 Richter Adolf, Przejazd 4.
 Richter Erich, Piotrkowska 133.
 Robowski A., Św. Andrzeja 3.
 Rohen I., Ewangelicka 16.
 Rosenthal Adolf B., Dzielna 3.
 Rosenthal Gustaw, Dzielna 32.
 Rosicki Michał, Spacerowa 27.
 Schimmel E., Piotrkowska 135.
 Schulz R. Wólczańska 104.
 Schwarzschild R., Piotrkowska 71.
 Schöpke A., Wólczańska 158.
 Silberberg Wiktor, Cegielniana 10.
 Silberstein Henryk, Mikołajewska 20.
 Sozański i Gołc., Cegielniana 9.
 Steczkowski K., Piotrkowska 124.
 Stegeman E., Nowomiejska 5.
 Steinschneider i Imisch, Piotrkowska 90.
 Szapiro N. M., Piotrkowska 23.
 Tügel Edward i S-ka, Piotrkowska 93.
 Tugeman F. W., Piotrkowska 122.
 Tugeman Karol, Mikołajewska 51.
 Veltuzen Leon, Dzielna 28.
 Wahlman R.
 Wagon I. B., Św. Benedykta 1.
 Wende Wilhelm, Nawrot 13.
 Wünsche Juliusz, Piotrkowska 90.
 Zbijewski M., Mikołajewska 6.

Antykwarnie.

Mittler S., Piotrkowska 5.
 Strakun S., Piotrkowska 26.

Apretury.

Biederman R., Widzewska 1 i 2.
 Cytryn L. M., Brzezińska 175.
 Damsky Aleks., Drewnowska 77.
 Drozdowski W., Zawadzka 5.
 Emde i S-ka, Zielona 18.
 Fischer Franc., Piotrkowska 112.
 Gessner Gustaw, Widzewska 22.
 Härtig August, Piotrkowska 232.
 Herschel Ed., Mikołajewska 10.
 Kadler H., Św. Anny 6.
 Kalecki i Kappes, Drewnowska 82.
 Kaiserbrecht L., Radogoszcz.
 Kerpert A. jr., Piotrkowska 203.
 Kinzler H., Wólczańska 51.
 Neuman H., Św. Andrzeja 20.
 Neuman R., Główna 15.
 Rabinowicz i Bachrach, Leśna 23.
 Richter Zyg., Radwańska 6.
 Schmidt R., Piotrkowska 218.
 Shröter Maur., Zachodnia 25.
 Seeliger F., Piotrkowska 186.
 Skrudziński Aleks., Piotrkowska 210.
 Stöhrer C. M., Św. Karola 7.
 Stüdt I., Drewnowska 44.
 Szymański K., Konstantynowska 110.

Apteki.

Głuchowski B., Dzielna 4.
 Gorfein S., Wschodnia 54.

Knichowiecki B., Zgierska 54.
 Kraft A., Piotrkowska 165.
 Leinweber M., Nowy Rynek 9.
 Mossakowski R., Św. Benedykta 9.
 Ludwig E., Stary Rynek 9.
 Müller F., Piotrkowska 46.
 Preisman i Zylber, Piotrkowska 25.
 Stopczyk A., Piotrkowska 95.
 Walk N., Piotrkowska 240.

Aptecznych materyałów składy.

Kłossowski Jan, Piotrkowska 88.
 Królikowski P., Piotrkowska 124.
 Lipiński Al., Nowomiejska 3.
 Lisiecka M., Piotrkowska 38.
 Mech Stan., Nowomiejska 15.
 Potasz Adolf, Rynek Geyera.
 Silberbaum N., Zgierska 1.
 Silberbaum S., Piotrkowska 20.
 Spiess i Syb., Piotrkowska 11.
 Widorszal Sew., Południowa 13.

Armatur fabryki.

Adamczowski Józef, Pusta 3.
 Gocht Oskar, Św. Andrzeja 16.
 Łódzka fabryka wyr. metal., Nawrot 32.
 Preiss A., Św. Benedykta 13.
 Stephanus E., Cegielniana 81.
 Triebe Bracia, Wólczańska 107.
 Wahlman H. i S-ka, Św. Karola 9.
 Zucker i Vogel, Św. Andrzeja 10.

Asfaltowe przedsiębiorstwa.

Ciesielski S. H., Zachodnia 66.
 Daleszyński Z., Dzielna 32.
 Hansman I. i S-ka, Piotrkowska 251.
 Jakubowski i Kryński, Krótka 9.
 Scholz R., Wodna 33.
 Strauch C. L., Zarzewska 82.
 Tahn A. i S-ka, Mikołajewska 65.
 Zbijewski M., Mikołajewska 6.

Assenizacyi kantory.

Likterman M., Piotrkowska 132.
 „Otwock”, Widzewska 64.
 Snay, Zachodnia 22.
 Warszawskie towarzystwo, Średnia 5.

Atramentu fabryka.

D-r Zielke O., Podłośna 9.

Bankierskie domy.

Azowsko-Doński Bank Handlowy Piotrkow-
 ska 71.
 Dobraniński P. J., Piotrkowska 57.
 Dobraniński J. Synowie, Piotrkowska 18.
 Goldfeder A., Piotrkowska 50.
 Goldfeder M., Piotrkowska 77.
 Landau i S-ka, Piotrkowska 17.
 Landau Wilhelm, Piotrkowska 39

Poznański Samuel, Piotrkowska 35.
 Rabinowicz Józef, Piotrkowska 44.
 Rygski, Zielona 3.
 Tykociner M., Piotrkowska 24.

Bawełna środkowo-Azyatycka.

Osser Adam, Krótka 4.
 Schlossberg Bracia, Cegielniana 57.

Bawełnianych wyrobów fabryki.

Bachofner Rudolf, Wolborska 1.
 Bary I. L., Tow. Akc., Piotrkowska 80.
 Berkowicz M. H., Piotrkowska 29.
 Bernan Ch. I., Piotrkowska 66.
 Birnbaum i Hirschberg, Piotrkowska 54.
 Brandweinman N., Piotrkowska 19.
 Cudkowicz Icek, Wschodnia 51.
 Daube Adolf, Piotrkowska 171.
 Dawidowicz i Kociolkowski, Piotrkowska 61.
 Eisenbraun F., Piotrkowska 68.
 Etkind B., Piotrkowska 42.
 Fischer L. F., Cegielniana 28.
 Freidenberg Ber., Cegielniana 29.
 Freund A. S., Piotrkowska 58.
 Friedman i Littauer, Cegielniana 26.
 Frumkin i S-ka, Piotrkowska 49.
 Gampe i Albrecht, Piotrkowska 54.
 Geyer Ludwik, Tow. Akc. Piotrkowska 74.
 Glücksman i Serkowski, Cegielniana 42.
 Glatter L., Cegielniana 51.
 Goldstein Boruch, Piotrkowska 49.
 Gothelf A., Zielona 3.
 Grünstein E., Wschodnia 42.
 Grillak i Bronowski, Wschodnia 43.
 Hardak Józef, Nawrot 55.
 Heinzel i Kunitzer, Tow. Akc., Widzew.
 Heller S. i Schapiro A., Cegielniana 38.
 Herschenberg M. S., Przejazd 8.
 Hoffrichter Karol, Piotrkowska 202.
 Hochenberg B., Wschodnia 66.
 Honigstock, Piotrkowska 66.
 Jakubowicz H., Zawadzka 4.
 Jarisch F., Piotrkowska 153.
 Jarczyński Z., Targowa 44.
 Kaganowski M., Cegielniana 46.
 Kaplański A. Ch., Wschodnia 56.
 Kinderman Jun., Główna 18.
 Kinderman Juliusz, Piotrkowska 129.
 Klikar Edward, Nawrot 11.
 Kochański L., Kamienna 6.
 Kohn Jakób M., Piotrkowska 66.
 Kohn Pinkus, Cegielniana 34.
 Kopicowski A. B., Cegielniana 43.
 Kurtz G., Cegielniana 44.
 Kratsch Adolf, Nawrot 9.
 Laks M. B., Wschodnia 68.
 Langer i Lewinsoln, Wschodnia 72.
 Lehman Ch. W., Piotrkowska 79.
 Lewi Jakób, Cegielniana 40.
 Lipschitz A. B., Wschodnia 51.
 Lissner Józef, Piotrkowska 156.
 Lubinski Józ. N., Południowa 7.
 Ludwig Jul., Św. Andrzeja 6.
 Meyerowicz B., Cegielniana 46.

Milgrom S., Cegielniana 51.
 Miotelka B., Wschodnia 49.
 Monat Bracia, Piotrkowska 35.
 Mozes H., Piotrkowska 35.
 Paul Ferd., Nawrot 9.
 Poznański I. K., Tow. Akc., Ogrodowa 15.
 Poznański N. H., Wólczańska 19.
 Prusinowski I., Piotrkowska 83.
 Ramisch Franc., Piotrkowska 140.
 Ramisch P., Piotrkowska 121.
 Rawski M., Cegielniana 37.
 Rapoport W. L., Wschodnia 35.
 Rosenblatt Sz., Tow. Akc., Św. Benedykta 2.
 Rubin Ch., Południowa 6.
 Sapir M., Nawrot 1.
 Schattan S., Wschodnia 50.
 Schattan jr., Wschodnia 46.
 Scheibler K., Tow. Akc., Pfaffendorf.
 Schneider J. i S-ka, Piotrkowska 111.
 Sperling M. W., Cegielniana 36.
 Steigert Gotfried, Piotrkowska 159.
 Stein H., Cegielniana 48.
 Steinert Karol, Piotrkowska 276.
 Szattan i Meyerowicz, Krótka 8.
 Tausk L., Piotrkowska 42.
 Wagner G., Nawrot 7.
 Wagner H., Nawrot 7.
 Warszawski H., Cegielniana 36.
 Warszawski I. M., Piotrkowska 62.
 Warszawski, Cegielniana 29.
 Weinreich S., Piotrkowska 34.
 Wiślicki Ch. J., Piotrkowska 83.
 Wolf Markus, Piotrkowska 35.
 Woldysławski J., Piotrkowska 123.
 „Zawiercie”, Tow. Akc., Nowy-Rynek 8.
 Zeltwer I. M., Wschodnia 69.

Bawełnianych wyrobów składy.

Berger D., Piotrkowska 36.
 Besterman S., Piotrkowska 34.
 Herschenberg M. I., Piotrkowska 36.
 Kawenoki M., Kamienna 9.
 Kohn I. L., Piotrkowska 41.
 Uberbanm I., Piotrkowska 58.

Bednarskie zakłady.

Kopezyński J., Św. Benedykta 59.
 Szuberski W., Prywatna droga 9.
 Wegener K., Widzewska 14.

Bielizny fabryki.

Kantorowicz H., Wschodnia 15.
 Kochański S., Pańska 23.
 Magazyn Jarosławski, Piotrkowska 16.
 Nowacka A., Wschodnia 67.
 Schneider I., Piotrkowska 95.
 Strykowski L., Piotrkowska 81.

Bilardów fabryka.

Klose A., Piotrkowska 121.

Biuro centralne oświetlenia gazo-żarowego i elektrycznego.

H. Somya, Piotrkowska 177.

Blacharskie zakłady.

Bleiman Abram, Wólczańska 95.
 Bleiman P., Wschodnia 66.
 Brzeziński J., Piotrkowska 33.
 Eckart L., Radwańska 5.
 Grünspan Abram, Średnia 2.
 Grünspan F., Średnia 5.
 Grünspan S., Piotrkowska 26.
 Jarisch F., Przejazd 40.
 Karo A., Piotrkowska 55.
 Lyczkowski W., Piotrkowska 186.
 Mees G., Nowe-Rokicie.
 Mendrzycki S., Wschodnia 50.
 Motoliński Sz., Cegielniana 55.
 Perlberg F. I., Piotrkowska 98.
 Pehler Juliusz, Spacerowa 41.
 Rühman K., Piotrkowska 160.
 Schramm L. i S-ka, Widzewska 128
 Spiro I., Długa 24.
 Wallis R., Nawrot 69.
 Wieluński M., Piotrkowska 269.
 Zell F., Wólczańska 112.

Blicharnie.

Fogell I., Nowe-Rokicie.
 Müller L., Nowe-Rokicie.
 Thienemann Otto, Juliusza 29.

Broni fabryki.

Klukaczewski Wł., Nowy Rynek 10.
 Matiatko Aleks., Piotrkowska 73.
 Matiatko W., Piotrkowska 92.

Browary.

Anstadt K., sukc., Tow. Akc., Średnia 34.
 Gehlig Bracia, Ogrodowa 7.
 Kailich Gustaw, Widzewska 139.
 Kailich Bracia, Zarzewska 56.
 Lorentz Bracia, Widzewska 75.
 113.
 Müller F. i Kühn I., Radogoszcz.
 Schnerr Rob., Milsza 53.
 Thomas A. G., (Ettinger I.) Radogoszcz.

Bronzownicze zakłady.

Henig Ludwik, Piotrkowska 13.
 Lintzel K., Południowa 27.

Budowlanych robót przedsiębiorstwa.

Keller L., róg Przejazd i Nowo-Wodnej.
 Knappe W., Wólczańska 74.
 Nestler i Ferrenbach, Podlesna, dom wł.
 Olszer i Szczeciński Cegielniana 96.
 Salski F., Długa 17.

Cukiernicze wyroby.

Apelt K. L. Wólczańska.
 Bąkowska W., Piotrkowska 43.
 Ende E., Przejazd 16.

Pasy transmissyjne „Reddaway'a” są mocniejsze, niż najlepsze podwójne pasy skórzane.

Platto I., Widzewska 42.
 Frankus A., Wschodnia 40.
 Hintz E., Św. Benedykta 10.
 Jende Karol, Mikołajewska 48.
 Ludzki A., Stary Rynek 3.
 Mitzner T., Piotrkowska 262.
 Śniegocki B., Piotrkowska 81.
 Wedel E., Piotrkowska 13.
 Vogt Mikołaj, Cegielniana 67.

Cukiernie.

Bachman J., Piotrkowska 225.
 Pituch A., Dzielna 10.
 Platto I., Widzewska 42.
 Grützhändler M., Piotrkowska 62.
 Guhl O., Zawadzka 12.
 Konrad Z., Nowy Rynek 4.
 Krzyżanowski Z., Główna 8.
 Neugebauer A., Piotrkowska 198.
 Roszkowski A., Piotrkowska 76.
 Stern R., Piotrkowska 107.
 Szmagier J., Piotrkowska 28.
 Ulrich F., Piotrkowska 142.
 Ulrichs, Piotrkowski 97.
 Wesolowski L. i S-ka, Piotrkowska 45.
 „Wiedeńska”, Piotrkowska 121.

Cykoryi skład.

A. P. Seliwanow, Zawadzka 20.

Drucianych wyrobów fabryki.

Garczyński Bracia, Wólczańska 111.
 Hesse Józef, Zawadzka 41.
 Jung R., Wólczańska 137.
 Marezak I. M., Zgierska 76.

Drukarnie.

Bleiweis D., Dzielna 10.
 Bryczkowski M., Południowa 69.
 Dębski J., Piotrkowska 69.
 Glanz Józef, Nowy Rynek 5.
 Gutstadt Abr. M., Piotrkowska 17.
 Gutstadt L., Piotrkowska 26.
 Hamburgski B., Ogrodowa 3.
 Kempner H., Zachodnia 51.
 Kolińskiego W. sukc., Średnia 23.
 Krukowski L., Piotrkowska 109.
 Lubelski B., Zawadzka 15.
 Eubiński A., Zawadzka 17.
 Monat A., Piotrkowska 24.
 Nasielski B. A., Piotrkowska 27.
 Neuhaus D., Piotrkowska 88.
 Orenbuch I., Piotrkowska 56.
 Petersilge J. Piotrkowska 86.
 Reicher K., Piotrkowska 114.
 Wolf Karol, Mikołajewska 22.
 Wścieklica W. Cegielniana 57.
 Zonner L., Piotrkowska 118.
 „ ” Dzielna 13.

Drzewa składy.

Baiser Ch. i Koziobrodzki, Aleksandr. 47.
 Fryszer S., Piotrkowska 171.
 Goldberg F., Długa 83.
 Grossman M. L., Widzewska 119.
 Jakubowicz M., Widzewska 162.
 Jakubowicz i Borowiecki, Brzezińska 6.
 Kapeluśnik, Mikołajewska 11.
 Lichtenstein M., Cegielniana 102.
 Salomonowicz Z., Targowa
 „ ” Południowa 20
 Towarzystwo przemysłowe leśne, Cegiel-
 niana 107.
 Wagner Adolf, Rokicińska 45.
 Złotowski I., Długa 75.

Dystylarnie.

Bergman, Północna, róg Wolborskiej.
 Meyera F. sukc., Nowy Rynek 6.

Dywanów skład.

Markus G., Bacender M. i S-ka, Piotrkow-
 ska 44.

Elektrotechniczna fabryka.

Hüffer A., Pusta 10.

Elektrotechniczne zakłady.

Postleb F., Piotrkowska 71.
 Wolski L., Średnia 25.

Ekspedycyjne kantory.

Fraenkiel M., Mikołajewska 24.
 Kuznitski i S-ka, Cegielniana 31.
 Kalecki I. M., Krótka 2.
 Lwow J., Piotrkowska 88.
 Rapaport Leon i S-ka, Południowa 10.
 Reicher St. i S-ka, Dzielna 26.
 Skomorowski i S-ka, Piotrkowska 17.

Etykiety dla krawców fabryka.

Jurk R., Piotrkowska 148.

Fantazyjnych towarów fabryki.

Hachman J., Mikołajewska 103.
 Hirschberg i Wilczyński, Spacerowa 23.
 Schmidt i Pfitze, Spacerowa 3.
 Schultz Karol, Główna 18.

Farb fabryka.

Eichler D., Wólczańska 195.

Farb składy.

Gehlig K. W., Piotrkowska 213.
 Goldstadt Ar., Cegielniana 30.

Pasy transmissyjne „Reddaway'a” odznaczają się nadzwyczajną trwałością i wielką giętkością.

Grohman I., Cegielniana 41.
 Kosel W. L., Przejazd 8.
 Loewenberg i S-ka, Wschodnia 32.
 Mannaborg Hugo, Wólczańska 55.
 Rapeport M., Dzielna 2.
 Rosenthal A., Nowomiejska 9.
 Sachs Heinrich G., Nowomiejska 14.
 Sachs Rafał, Piotrkowska 44.
 Ziegler R., Widzewska 32.

Farbiernie.

Antes Józef, Aleksandrowska 87.
 Bauer H. Jr., Wólczańska.
 Bechtold H. i A. Seiler, Św. Benedykta 61.
 Biederman R., Widzewska 2.
 Böttger F. W., Widzewska 157.
 Buhle Gustaw, Aleksandrowska 41.
 Buhle J., Piotrkowska 236.
 Damsky Al., Drewnowska 81.
 Drozdowski W., Zawadzka 5.
 Emde i S-ka, Żabieniec.
 Fibich W. A., Wschodnia 3.
 Fritsche J., Św. Karola 32.
 Fogell I., Ruda Pabianicka
 Gacde W. K., Piotrkowska 200.
 Halpern M. Ch., Wolborska 33.
 Härtig A., Piotrkowska 232.
 Hirschberg Franciszek, Św. Benedykta 72.
 Kaiserbrecht Lud., Radogoszcz.
 Kalecki L. i Kappes, Drewnowska 82.
 Kerport A. Jr., Piotrkowska 203.
 König K., Piotrkowska 250
 König F., Dąbrowa.
 Kratsch i König, Radogoszcz.
 Koszkowski M., Radogoszcz.
 Kurtzweg A., Rokicińska 13.
 Lewenberg i S-ka, Żubardź.
 Mack J., Ruda Pabianicka.
 Meier i S-ka, Wólczańska 119.
 Rabinowicz i Bachrach, Leśna 23.
 Rapoport S. i M., Rynek Zielony.
 Reichman i S-ka, Wólczańska 234.
 Schmeller K., Widzewska 150.
 Schmidt R., Piotrkowska 218.
 Schwabe i Fulde, Żubardź.
 Skrudziński Al., Piotrkowska 120.
 Tetzlaff R., Srebrzysta 496.
 Wein M., Św. Benedykta 88.
 Vorwerk W., Mikołajewska 76.
 Zachert R. i Syn, Widzewska 163.
 Zeidler I. Fr., Widzewska 177.
 Ziebold i S-ka, Piotrkowska 250.
 Ziegelberg Bracia, Zachodnia 49.

Fortepianów fabryki.

Elwart T., Zawadzka 19.
 Koischwitz Bracia, Dzielna 44.

Fortepianów składy.

Gebethner i Wolff, Piotrkowska 46.
 Rohowski A., Św. Andrzeja 5.

Fotograficzne zakłady.

„Makart“, Piotrkowska 108.
 „Murillo“, Nowy Rynek 2.
 Pyppele E., Nawrot 24.
 „Rembrandt“, Piotrkowska 97.
 „Sandmeer“, Konstantynowska 3.
 Stnman E., Piotrkowska 20.
 Wilkoszewski B., Pasaż Meyera 5.
 Zomer L., Dzielna 13.

Fotograficzne przybory.

Anger K., Widzewska 163.
 Diering A., Piotrkowska 87.
 Postleb F., Piotrkowska 71.

Fryzierskie zakłady.

Sznajder A., Piotrkowska 67.
 Zabierowski, Piotrkowska 45.

Futer składy.

Bromberg L., Piotrkowska 17.
 Engelhardt G., Piotrkowska 7.
 Pinkus L., Piotrkowska 60.
 Prechner M., Nowomiejska 13.
 Scherm L., Piotrkowska 10.
 Siegelberg L. Piotrkowska 26.
 „Sieradzki Em.“, Nowomiejska 2.
 „Piotrkowska 16.“
 Stecker G., Zawadzka 3.

Galanteryjne towary.

Berekonkamp K., Piotrkowska 85.
 Bleiweis M., Dzielna 5.
 Ciesielski W., Piotrkowska 63.
 Diehl A., Nawrot 3.
 Habergritz L., Piotrkowska 19.
 Halberstadt D., Dzielna 5.
 Hintz Marta, Widzewska 11.
 Jabłoń M., Piotrkowska 16.
 Jezierski E., Konstantynowska 24.
 Keres I. C., Główna 19.
 Littauer K., Piotrkowska 39.
 Luckei H., Piotrkowska 157.
 Padowiez N., Nowomiejska 13.
 Pyde J., Piotrkowska 181.
 Rosenblum, Piotrkowska 27.
 Rosenblum i Landau, Nowomiejska 17.
 Radziejewski F., Piotrkowska 55.
 Rosenthal A., Piotrkowska 39.
 Rosenthal M., Piotrkowska 41.
 Schwalbe H., Piotrkowska 53.
 Storch M., Piotrkowska 34.
 Schönborn R., Nawrot 5.
 Strykowski L., Piotrkowska 81.
 Waker W., Główna 33.
 Weingarten A., Piotrkowska 10.
 Zielke Rosalia, Piotrkowska 85.

Pasy transmissyjne „Reddaway’a“ nie podlegają wpływowi gorąca, chłodu, wilgoci lub suszy.

Garbarnie.

Karsch T., Radogoszcz.
 Meier E., Drewnowska 84.

Gazownia.

Towarzystwo Akeyjne, Targowa 34.

Gilz dla przędzalni fabryki.

Laskowski Leon, Wólezańska 8.
 Meyer Teodor, Milsza 15.
 Teichfeld J., Skworowa 9.
 Toepfer L., Milsza 56.
 Wagner Franz & Co., Wólezańska 103.
 Zeh i Nitsche, Cegielniana 77.

Gipsu fabryki.

Günzel H., Milsza 37.
 Plaeschke O., Przejazd 46.

Glasspapieru skład.

Jan Haerberle i S-ka, Spacerowa 43.

Gorsetów fabryki

„Francoise“, Piotrkowska 84.
 Laferska M., Konstantynowska 10.
 Pankowski J., Piotrkowska 39.
 Raschbam G., Piotrkowska 66.
 Rosenzweig I., Nowy Rynek 3.
 „Wiśniowska“, Piotrkowska 92.

Grawerskie zakłady.

Dąbrowski W. Piotrkowska 45.
 Stiff P., Piotrkowska 42.
 Stiff S., Piotrkowska 16.
 Strykowski I., Piotrkowska 33.
 Weinkrantz Z., Dzielna 10.

Gumowych wyrobów fabryki.

Balle J., Mikołajewska 72.
 Balle W., Piotrkowska 189.
 Eisenbraun F., Piotrkowska 68.
 Göldner F., Środnia 43.
 Teschemachera F. W. Syn, Pusta 12.
 Wever E., Milsza 1.
 Wicke E., Milsza 30.

Gumowych wyrobów składy.

Mirtenbaum N. B., Piotrkowska 88.
 „Przewodnik“, Piotrkowska 49.

Guzików fabryka.

Wever E., Milsza 1.

Haftów fabryka.

Geyer Gustaw, Piotrkowska 278.

Haftów ręcznych pracownie.

Brogstetter L., Konstantynowska 13.
 Großlich M., Nowy Rynek 6.
 „Józefina“, Nowy Rynek 6.
 Landau Zofia, Piotrkowska 121.
 Rutkowska M., Zachodnia 31.

Herbaty składy.

Berenstein G. M., Wschodnia 51.
 Horinsohn I., Południowa 15.
 Kijas E. W., Piotrkowska 13.
 Orłow P., Piotrkowska 54.
 Perłow Wasyli, Piotrkowska 45.
 Popow K. i S., Piotrkowska 68.
 Zajdler A. M., Zielona 11.

Hotele.

„Angielski“, Jerzykowski R., Zachodnia 53.
 „Europejski“, Prusinowski K., Zawadzka 7.
 „Grand“, Meyer L., Piotrkowska 72.
 „Hamburski“, Piotrkowska 17.
 „Internationalny“, Wenke R., Wschodnia 30.
 „Mannouffiel“, Petrykowski J., Zachodnia 47.
 „Niemiecki“, Müller, Środnia 1.
 „Polski“, Klinkow F., Piotrkowska 3.
 „Rzeczny“, Koleczyński S., Mikołajewska 59.
 „Victoria“, Freudenberg E., Piotrkowska 67.

Informacje handlowe.

Berson B., Piotrkowska 60.
 Klaczkin S., Cegielniana 36.
 Rosenthal Adolf B., Dzielna 3.

Isolacje korkowe.

Neugebauer R., Piotrkowska 192.
 Zbijewski M., Mikołajewska 6.

Jedwabnych towarów fabryki.

Benzianowski M. i S-ka, Skwerowa 1.
 Lista J. Następy, Św. Andrzeja 3.
 Schmidt i Pfitze, Spacerowa 3.
 Schmitz van Endert, Cegielniana 13.

Jedwabnych towarów składy.

Dobrzyński D., Piotrkowska 9.
 Gordon M., Piotrkowska 59.
 Grous Ch. D., Piotrkowska 35.
 Herszlik S., Św. Benedykta 2.
 Markowicz, Piotrkowska 8.
 Paperno I., Piotrkowska 58.
 Wiszniak J., Piotrkowska 17.
 Żelichowski R. L., Piotrkowska 81.

Jubilerskie magazyny.

Basch S. B., Piotrkowska 36.
 Feigenbaum I., Piotrkowska 39.
 Gutentag M., Nowy Rynek 3.
 Kantor A., Piotrkowska 16.

Neuhans D. S., Piotrkowska 160.
 Rutenberg I. M., Piotrkowska 21.
 Rutenberg Józef, Piotrkowska 17.
 Schindlauer E., Piotrkowska 164.
 Tobias A., Piotrkowska 3.
 Weiss L. K., Piotrkowska 41.

Kafli i pieców fabryki.

„Ćmielów“, Piotrkowska 141.
 Grubert R., Nawrot 81.
 Knaak K. A., Wólezańska 70.
 Krause J., Juliusza 27.
 Matejko J., Św. Andrzeja 24.
 Scholz R., Wodna 31.

Kamieniarsko-rzeźbiarskie zakłady.

Fiebigier i Frantz, Cmentarna 19.
 Hanke I. i Wojdan, Cmentarna 16.
 Kunkel, Cmentarna 10.
 Szymański F., Cmentarna 2.
 Urbanowski A., Cmentarna 7.
 Wąsowski L. i S-ka, Cmentarna 22.

Kamieni młyńskich fabryka.

Ast Karol, Lipowa 13.

Kapeluszy fabryki.

Göppert Karol, Podleśna 3.
 Schlee Herman, Tow. Ake., Targowa 20

Kapeluszy składy.

Bekker H., Dzielna 12.
 Erb i Braune, Piotrkowska 164.
 Göppert Karol, Zawadzka 1.
 „Piotrkowska 73.“
 Krakowski A., Dzielna 2.
 Prechner M., Nowomiejska 13.
 Pyde J., Piotrkowska 181.
 Schlee H., Nowomiejska 2.
 Scherm L., Piotrkowska 10.
 Sinderman A., Główna 14.
 Stecker G., Zawadzka 3.
 Styrcza I., Piotrkowska 123.
 Wächter P., Piotrkowska 32.

Kąpiele parowe.

Bern B., Widzewska 16.
 Sellin F., Konstantynowska 14.
 Schultz K., Gołca 11.
 Wilwandt Rud., Św. Karola 22.
 Wolf K., Mikołajewska 95.

Kleju fabryka.

Leski i Starkman, Dąbrowa.

Kolonialnych towarów składy.

Gehlig K. W., Piotrkowska 215.
 Loewenberg i S-ka, Wschodnia 32.

Pasy transmissyjne „Reddaway’a“ nie wyciągają się, chodzą prosto i pewnie.

Reicher W., Południowa 28.
Sachs Rafał, Piotrkowska 44.
Ziegler R., Wschodnia 32.

Detaliczne:

Ast L., Zgierska 1.
Baehr O., Spacerowa 13.
Berthold W. A., Piotrkowska 146.
Birnbaum M. M., Zgierska 26.
Bornstein U., Zgierska 28.
Buchholtz I., Mikołajewska 30.
Czaplicka P., Mikołajewska 35.
Czarnobroda S., Wschodnia 39.
Dafner O., Zawadzka 31.
Dobrowolska H., Zawadzka 17.
Elsner J., Aleksandrowska 54.
Goldberg S., Wschodnia 49.
Hammer H. M., Wschodnia 15.
Henry S., Św. Benedykta 11.
Hillman A., Piotrkowska 124.
Hilpert K., Mikołajewska 7.
Klukaczewski W., Nowy Rynek 9.
Koberne i Jeske, Piotrkowska 89.
Kurnatowski F., Piotrkowska 145.
Łaszkiwicz M., Widzewska 32.
Maeder H., Konstancyńska 43.
Pfeffer I., Nawrot 13.
Rapheld F., Zarzewska 31.
Reibenbach G., Zgierska 16.
Sachs H. D., Nowomiejska 14.
Schepe W., Rynek Geyera
Schilde A., Piotrkowska 30.
Seligman J., Kościelna 4.
Semelke A., Piotrkowska 227.
Sprzączkowski M., Piotrkowska 54
Stachlewski L., Średnia 3.
Straus K., Średnia róg Targowej.
Szezygliński F., Widzewska 43.
Świderski W., Miłsza 27.
Ulinow I. M., Piotrkowska 118.
Weżyk I. B., Piotrkowska 3.
Wolski Józef, Konstancyńska 8.
Wünsch J., Główna 17.
Zajdler A. M., Zielona 11.
Ziegler R., Wschodnia 32.
Zimmer W., Aleksandrowska 41.
Zukowski S., Zawadzka 8.

Kołder watowanych fabryki.

Katny J., Piotrkowska 76.
Moszkowicz, Nowomiejska 1.
Piotrkowska 109.

Komisowe składy.

Brodacz, Piotrkowska 76.
Cohn S., Piotrkowska 59.
Hecht S., Piotrkowska 39.
Kohn M. N., Cegielniana 34.
Wayland i Munk, Cegielniana 39.

Komisjonerzy.

Basch T., Cegielniana 53.
Blumin i Liwszye, Kamienna 18.

Calel A. L., Zawadzka 22.
Celniker J.
Doroszew D.
Drabkin Ch. B., Wschodnia 65.
Eisenberg S. A., Widzewska 16.
Epstein M. I., Kamienna 16.
Fraenkiel Z., Cegielniana 61.
Frischberg Ch. B., Piotrkowska 82.
Gaidai I. M.
Gerson Bracia, Cegielniana 6.
Ginsberg K., Kamienna 1.
Ginsberg Bracia i Malowist, Widzewska 42.
Goldberg B., Cegielniana 12.
Goldring i Goldiner, Południowa 23.
Gorman M. S., Widzewska 32.
Gotlieb i Markus, Piotrkowska 81.
Griliches M., Widzewska 42.
Grunin J., Średnia 23.
Herschenowicz H., Kamienna 18.
Hirschgal D. H., Cegielniana 51.
Kipper Bracia, Długa 41.
Kissin B. S., Wschodnia 66.
Kissin Ben., Długa 23.
Kissin M., Widzewska 51.
Kitaj Ber., Wschodnia 65.
Konowałow E. E., Cegielniana 66.
Kurtzman I. S., Długa 33.
Lerman A., Kamienna 14.
Lowenthon K. M., Cegielniana 17.
Lasersohn i Zelcer, Nawrot 3.
Lewstein I., Widzewska 29.
Lindenfeld i Abramowicz, Cegielniana 9.
Lindenfeld i Mendelsohn, Spacerowa 40.
Lipstein, Cegielniana 5.
Lipszowicz I., Cegielniana 66.
Lubicz i Litwin, Południowa 32.
Laksenburg S., Kamienna 16.
Magazaniak A. B., Zachodnia 52.
Markus i Hatkin, Południowa 23.
Markus M., Cegielniana 66.
Monossowski M., Średnia 30.
Mowszowicz I., Mikołajewska 9.
Pawłowicki S., Średnia 31.
Plotkin i S-ka, Widzewska 48.
Poznański S., Cegielniana 57.
Rosenberg H. I., Kamienna 4.
Rosenthal A., Mikołajewska 18.
Różański, Cegielniana 66.
Różański, Piotrkowska 27.
Sackhoim O. S., Cegielniana 66.
Schapiro I., Kamienna 18.
Schapiro, Cegielniana 57.
Scher M. I., Dzielna 3.
Schick W., Cegielniana 8.
Schochet S., Cegielniana 66.
Siemiatycki H., Ogrodowa 14.
Siemiatycki H., Piotrkowska 20.
Sprengel B. I., Zachodnia 52.
Steinberg Ch., Piotrkowska 62.
Stillerman i Herman, Średnia 18.
Szkurnik i Krasner, Cegielniana 61.
Szkurnik i Mazur, Piotrkowska 69.
Tenenbaum T. G., Piotrkowska 36.
Teplicki I. B., Pasz 9.
Traub I., Średnia 18.
Urysohn A. H., Widzewska 42.

Warchiwkar Jak., Piotrkowska 59.
Weinberg A. B., Cegielniana 6.
Weller N. H., Zawadzka 25.
Wiczol I., Św. Andrzeja 4.
Wolf Aron, Zachodnia 51.
Wolpert M., Cegielniana 9.

Kopert fabryka.

Keiser H., Południowa 18.

Korków fabryki.

Braun, Nowy Rynek 11.
Bryland M., Nowomiejska 18.
Karo A., Ogrodowa 1.
Kröll M., Kamienna 8.

Koronek fabryki.

Geyer Gustaw, Piotrkowska 278.
Speidel I., Długa 117.
Wever E., Miłsza 1.

Kortów i sukna składy.

Benkel W., Nawrot 2.
Berman M. W., Ogrodowa 5.
Berman W., Południowa 6.
Braunstein A., Piotrkowska 82.
Dawidowicz P., Konstancyńska 7.
Graf P., Piotrkowska 89.
Heimbecher R., Główna 50.
Hurwicz Jakób, Piotrkowska 16.
Hurwicz S. i Syn, Piotrkowska 65.
Hurwicz S. L., Piotrkowska 5.
Lissker E., Piotrkowska 17.
Lüddert i S-ka, Piotrkowska 11.
Rathner Ch., Dzielna 9.
Rimpel G., Dzielna 3.
Rosenblum I., Piotrkowska 38.
Silberblatt H., Piotrkowska 22.
Wagner I. W. Krótka 7.
Wagner I. W. Piotrkowska 98.
Weksler S., Dzielna 4.

Koszykarskie zakłady.

Adler W., Konstancyńska 9.
Fuchs B., Wschodnia 8.
Guhl R., Nawrot 4.
Probst R., Pańska 45.
Przybysz W., Widzewska 5.

Kotlarskie zakłady.

Bork K., Św. Benedykta 28.
Bauer B., Nawrot 47.
Ekstein W., Św. Karola 4.
Hoffman J., Pusta 5.
Jakubowski J., Konstancyńska 23.
Jasiński J., Średnia 41.
Klimezyk D. i Kusak, Aleksandrowska 39.
Milker F., Konstancyńska 6.
Popielski J., Zielona 38.
Preiss A., Św. Benedykta 13.

Schöpke T., Wólezańska 158.
Skrzyżki J., Św. Anny 13.
Stephanus Ed., Cegielniana 81.
Wahlman H. i S-ka, Św. Karola 9.

Kowalskie zakłady.

Arazewski F., Wschodnia, róg Cegielnianej.
Baranowski J., Mikołajewska 19.
Bork K., Św. Benedykta 28.
Braun W., Pańska 7.
Ehrig K., Wólezańska 111.
König W., Piotrkowska 287.
Kulpiński J., Cegielniana 60.
Müller J., Widzewska 71.
Pawłowski Br., Składowa 31.
Rutkowski K., Widzewska 30.
Sakowski J., Nawrot 31.
Sobociński A., Średnia 94.
Warikoff i Kwaśniewski, Miłsza 14.
Weinert E., Widzewska 189.
Wiśniewski T., Średnia 82.

Krawieckie zakłady.

Batkiewicz K., Piotrkowska 76.
Haftstein J., Konstancyńska 2.
Hesse F., Mikołajewska 39.
Hensch Jul., Widzewska 100.
Hoffman A., Piotrkowska 209.
Kessler A., Mikołajewska 28.
Langner L., Piotrkowska 93.
Lichmaniak Józ., Piotrkowska 113.
Liss M., Piotrkowska 88.
Majeranowski A., Zawadzka 2.
Nadel Her., Piotrkowska 24.
Podgórski I., Dzielna 1.
Przygodzki J. K., Wschodnia 28.
Stechbart G., Główna 19.
Strojny i Skonieczny, Południowa 6.
Wähnelt H., Piotrkowska 89.
Waker W., Główna 38.
Wutke Ch., Ewangelicka 5.
Zdrojewski R., Kamienna 1.

Krochmalu fabryki.

Manasse Dittmar, Wólezańska 190.
Neuman E. F., Północna 29.

Księgarnie.

Fischer L., Piotrkowska 48.
Horn R., Piotrkowska 144.
Milbitz M., Piotrkowska 13.
Richter C., Cegielniana 4 (kolportacyjna).
Schatke E., Piotrkowska 71.
Strakun I., Piotrkowska 26.
Urbanowicz K., Mikołajewska 34.
Zoner L., Piotrkowska 90.

Kuchennych naczyń składy.

Kalisch E., Piotrkowska 7.
Modrow E., Piotrkowska 20.
Siebeneichen L., Piotrkowska 48.

Pasy „Reddaway'a“ odznaczają się równomiernym przenoszeniem siły, bez straty w prędkości.

„Reddaway'a“ opony (plandeki) nieprzemakalne zawsze na składzie.

Kwiatów fabryki.

Kassir A., Piotrkowska 27.
Rosner F., Piotrkowska 28.
Woelfle Al., Przejazd 14.

Lamp fabryki.

Henig L., Piotrkowska 13.
Modrow E., Zielona 15.

Lamp składy.

Alwas E., Nowomiejska 1.
Henig L., Piotrkowska 13.
Hordliczka I., Piotrkowska 63.
Modrow E., Piotrkowska 20.
Rühman K., Piotrkowska 160.
Serkowski J., Nowy Rynek 2.

Lecznica dla zwierząt.

Warikoff i Kwaśniewski, Milsza 14.

Litografie.

Dietrych M., Piotrkowska 92.
Gutstadt Abr. M., Piotrkowska 17.
Gutstadt L., Piotrkowska 26.
Hamburski E., Ogrodowa 5.
Kempner H., Zachodnia 51.
Kolińskiego W. sukces., Średnia 23.
Krukowski L., Piotrkowska 109.
Łubieński A., Zawadzka 17.
Monat A., Piotrkowska 24.
Orenbuch J., Piotrkowska 54.
Petersilge J., Piotrkowska 86.
Reicher K., Piotrkowska 114.
Rundstein M., Konstytucyjna 7.
Zoner L., Piotrkowska 108.

Lnianych wyrobów fabryki.

Jarisch F., Piotrkowska 153.
Porman A., Milsza 29.
„Żyrardów”, Tow. Akc., Skład, Piotrkowska 6.

Luster skład.

Silberberg M., Piotrkowska 62.

Malarnia na porcelanie.

Podgórski E., Piotrkowska 17.

Malarze pokojowi.

Butschkat A., Długa 87.
Etterwendt C. i S-ka św. Benedykta 28.
Gellebter A., Długa 33.
Gross M., Pańska 21.
Gross W., Przejazd 26.
Hornung i Wiesner, Nawrot 5.
Jungnickel i Nordbruch, Nawrot 26.
Kaliński J., Piotrkowska 34.
Schweikert F., Nawrot 20.

Pasy „Reddaway'a” znajdują znakomite zastosowanie tam, gdzie wymaganiem jest przeniesienie większej siły.

Urbanowicz Bracia, Mikołajewska 34.
Urbanowicz W., Piotrkowska 79.
Wiesner i Brüsch, Targowa 24.

Manufakturnych towarów składy.

Behr M. I., Piotrkowska 18.
Berger Izrael, Południowa 5.
Berkowicz Daniel, Nowomiejska 26.
Engel P., Piotrkowska 31.
Freundenberg M. H., Południowa 4.
Herzenberg Józef, Piotrkowska 23.
Herzenberg i Rappaport, Piotrkowska 15.
Herszlik S., Św. Benedykta 2.
Hirschman A., Piotrkowska 25.
Hirschman I., Nowomiejska 2.
Hirschman I. S., Nowomiejska 15.
Jasser i Klaczko, Piotrkowska 42.
Izraelsohn J., Nowomiejska 1.
Lassman F., Piotrkowska 27.
Kossobudzka P., Św. Benedykta 1.
Kątny Józef, Piotrkowska 76.
Krykus L., Piotrkowska 19.
Pertzig M., Piotrkowska 29.
Ponizowski H., Piotrkowska 38.
Rogozński M., Nowomiejska 17.
Szereszewski Adolf, Piotrkowska 95.
Wagner J. W., Krótka 7.
„ ” Piotrkowska 98.

Marmurowych robót przedsiębiorstwo.

A. Marcinkiewicz, Mikołajewska 34.

Mamek kantor.

E. Olszewski, Piotrkowska 122.

Maszyn fabryki.

Ast Karol, Lipowa 13. (młynarskie).
Auman i S-ka, Kątna 24.
Goldammer Otto, Widzewska 64.
John I., Piotrkowska 219.
Korn Ewald, Św. Karola 17.
Lange Bracia, Św. Andrzeja 25. (tkackie).
Müller i Seidel, Wólczańska 117. (tkackie).
Walter W. i S-ka, Piotrkowska 170.
Zueker i Vogel, Św. Andrzeja 10.

Maszyn do szycia składy.

Anweiler, Nawrot 28.
Bürger J. G., Wschodnia 40.
Häbler E. i S-ka, Św. Karola 3.
Nepros B. i S-ka, Piotrkowska 119.
Saongerowska Manufaktura, Piotrkowska 22.
Schwartz W., Widzewska 45.
Ulbrich R., Konstytucyjna 24.

Maszyn rolniczych skład.

Rontaler I. i S-ka, Widzewska 6.

Materacy fabryka.

Moszkowicz, Nowomiejska 1 i Piotrk. 108.

Mąki składy.

Adamek T., Wólczańska 77.
Aleksander M., Wolborska 1.
Bernhardt H., Nowomiejska 4.
Engel P., Piotrkowska 31.
Gerszt W., Zachodnia 16.
Goldkorn A., Północna 2.
Grünfeld D., Wschodnia 21.
Grünstein I. L., Wschodnia 42.
Halkin I., Konstytucyjna 44.
Kanterowicz R., Średnia 23.
Kühn A., Nowomiejska 28.
Niemiec I., Południowa 24.
Olstein M., Ogrodowa 10.
Orbach L. M., Wolborska 1.
Pinczewski M., Północna 2.
Sender S., Stary Rynek 12.

Mebli fabryka.

Wutke K., Cegielińska 70.

Mebli składy.

Bauer A., Mikołajewska 56.
Blank E., Piotrkowska 36.
Bocian Izr., Stary Rynek 12.
Haberman E., Zachodnia 31.
Hoffman A., Dzielna 10.
Kaszyński J., Wschodnia 67.
Lipiński J., Dzielna 29.
Machnik Jan, Dzielna 11.
Majewski P., Mikołajewska 25.
Müller A., Wschodnia 65.
Schultzzinger I., Wschodnia 56.
Sefferyn A., Piotrkowska 92.
Suwald H., Wschodnia 66.

Mebli żelaznych fabryki i składy.

Finkelhaus T., Piotrkowska 33.
Gessler L., Średnia 24.
Gostyński W., Tow. Akc., Piotrkowska 81.
Kustow L., Piotrkowska 19.
Weikert J., Św. Andrzeja 24.
Wolkowski, Dzielna 7.

Meblowych materiałów fabryki.

Fijał I. i Synowie, Piotrkowska 127.
Fijał J. i Finster, Juliusza 28.
Frank B. i S-ka, Piotrkowska 79.
Fuchs i Romoeki, Mikołajewska 47.
Kinderman Edward, Piotrkowska 85.

Miodosytnia

Kędzierzawski T., Nowy Rynek 7.

Mleczarnie.

Henmos S. A., Piotrkowska 89.
Maertens A., Konstytucyjna 19.
Paul W., Cegielińska 6.
„Rogów”, Średnia 1.

Rydza M., Dzielna 6.
Schneider Z., Zawadzka 12.
Schütz E., Piotrkowska 43.
Smoleński M., Św. Andrzeja 10.
Turkowska, Skwerowa 10.
Żółkowski S., Zawadzka 8.

Młyny.

Adamek Teodor, Rokicie.
Quessellette i Kin, Średnia 38.
Karoff A., Św. Jakóba 16.
Stenzel G., Średnia 58.

Modelarnie.

Modro S., Nawrot 12.
Olszewski M., Widzewska 135.
Tobolski, Wólczańska 104.
Wajss J., Widzewska 115.

Mód magazyny i pracownie sukien.

Ballon Maria, Nawrot 2.
„Gabryela”, Południowa 30.
Glanz, Nowy Rynek 5.
Grabowska W., Zawadzka 20.
„Gustawa”, Piotrkowska 65.
Hessel H., Południowa 3.
Jakubowska T., Ogrodowa 3.
Janiszewska W., Przejazd 14.
Klarr Marta, Piotrkowska 66.
Kowalewska J., Piotrkowska 108.
„La Mode”, Cegielińska 14.
„La Monde Moderne”, Piotrkowska 89.
„La Saison”, Dzielna 11.
Loth E., Piotrkowska 97.
Majewska E., Dzielna 32.
„Marie”, Zielona 5.
„Marta”, Długa, róg Passażu Szulca.
Mencel L., Mikołajewska 8.
„Natalia”, Piotrkowska 132.
Peters E., Dzielna 20.
Rosen E. S., Piotrkowska 20.
Rexer A., Ewangelicka 16.
Schimmel E., Przejazd 2.
Sobańskie Siostry, Cegielińska 38.
Tauchert P., Krótka 12.
Thomme A., Nawrot 2.
Weiss A., Piotrkowska 120.
„Wiktorya”, Piotrkowska 145.
Woelfle Aleks., Przejazd 14.
Zaborowska Z., Południowa 18.

Muzycznych instrumentów fabryki i składy.

Beck Hugo, Nawrot 11.
Kowolik P., Nawrot 5.
Klingbeil A., Piotrkowska 162.
Lessig Th., Piotrkowska 115.
Postleb F., Piotrkowska 71.
Woitnek A., Piotrkowska 92.

Muszardy fabryka.

Maeder H., Konstytucyjna 37.

Pasy „Reddaway'a” są znane z wytrzymałości przy pracy w pomieszczeniu wilgotnym.

Mydła fabryki.

Handko J., Nowomiejska 14.
Kross H., Piotrkowska 173.
Michel F., Główna 34.
Rubinowicz I., Zgierska 5.

Mydła składy.

„Artur”, Piotrkowska 61.
Gołab A. M., Piotrkowska 123.
Gorfunkel M., Cegielniana 30.
Krell M., Piotrkowska 45.
Matzner B., Piotrkowska 238.
Mulwidsohn E., Rzgowska 4.
Neumark S., Nowomiejska 19.
Ulinowier I. M., Piotrkowska 118.
Wildt Ryszard, Piotrkowska 13.

Nafty, soli i śledzi składy.

Berger Abram, Nowomiejska 24.
Berger S. Z., Nowomiejska 8.
Bornstein S., Nowomiejska 21.
Feitlowicz i Syn, Nowomiejska 23.
Fuchs I., Zgierska, róg Aleksandrowskiej.
Gehlig K. W., Piotrkowska 215.
Horowitz H., Zgierska 2.
Klepfisch I. M., Stary Rynek 4.
Leslau I. M., Widzewska 19.
Leslau L. R., Południowa 3.
Prawda E., Zgierska 18.
Suszek Ch. S., Zgierska 32.
Szkło M., Południowa 12.
Sina C., Rynek Geyora 626.
Ziegler Rudolf, Wschodnia 32.

Nici fabryka.

Tow. Akc. Łódzkiej fabr. nici, Piotrkowska 106.

Niechcickich fabryk zarząd.

Michał Pinkus, Cegielniana 26.

Nowowniczych wyrobów fabryki.

Daberhut L., Południowa 6.
Han, Mikołajewska 10.
Kowalski R. i S-ka, Konstancyńska 26.

Obić papierowych składy.

Butschkat A., Długa 87.
Sachs L., Piotrkowska 9.
Tenenbaum I., Piotrkowska 50.

Obrazów składy.

Hartman C. W., Zawadzka 1.
Hartman C. W., Mikołajewska 40.

Obuwia magazyny.

Ajass Krystjan, Piotrkowska 60.
Bauer G., Piotrkowska 133.

Pasy „Reddaway'a” znajdują znakomite zastosowanie do transmisyj, górnych przewodów, samoprząśnie i t. p.

Dzięgielewski K., Konstancyńska 45.
Fridländer F., Cegielniana 20.
Heidrich R., Piotrkowska 50.
Helmichschans H., Piotrkowska 41.
Leizerman L., Piotrkowska 46.
Liberda E., Piotrkowska 124.
König R., Piotrkowska 121.
Manda W., Piotrkowska 118.
Modrow I., Piotrkowska 22.
Nawrocki W., Konstancyńska 13.
Paupie A., Piotrkowska 47.
Pruski A., Piotrkowska 62.
Przyjemski, Piotrkowska 14.
Restel A., Piotrkowska 8.
Rohrer F., Piotrkowska 207.
Steinhauer W., Średnia 1.
Strauch A., Piotrkowska 32.
Volkman A., Dzielna 1.

Octu fabryki.

Keilich K., Widzewska 104.
Keilich R., Główna, dom własny.

Opadków wełnianych skład.

I. Szpiwak i S-ka, Św. Jakóba 5.

Ogrodnicze zakłady.

Bronner O., Wólezańska 106.
Dirsus, Piotrkowska 121.
Gernołth J., Konstancyńska 31.
Gundelach E., Piotrkowska 47.
Günther E., Mikołajewska 30.
„Hellenów”, Średnia 64.
„Julianów”, Piotrkowska 83.
Kissman W., Piotrkowska 188.
Kozłowski I., Średnia 48.
Kuczyński F., Konstancyńska 33.
Oelsner K., Konstancyńska 11.
Stasik W., Dzielna 22.
Sterczewski J., Piotrkowska 172.

Optyczne zakłady.

Diering A., Piotrkowska 87.
Lewiński I., Dzielna 1.
Ponez M., Piotrkowska 64.
Postlob F., Piotrkowska 71.
Urbach S., Piotrkowska 33.

Owocarnie.

Binko D., Piotrkowska 27.
Binke H., Piotrkowska 55.
Wachsman D., Piotrkowska 118.

Owsa i siana składy.

Matz M., Zielona 35.
Walczak W., Zielona 33.
Wolf Jan, Mikołajewska 93.
Zimmer W., Aleksandrowska 37.

Papieru i materiałów piśmiennych składy.

Altman S., Piotrkowska 88.
Bochenek S., Kamienna 1.
Dessau, Piotrkowska 66.
Dumiński J., Zawadzka 14.
Flatto Leon, Piotrkowska 35.
Horowitz M., Nowomiejska 17.
Jeśkiewicz J., Nowomiejska 22.
Kohn Abram, Nowomiejska 11.
Kohn Salomon A., Zielona 6.
Luxemburg M., Nowomiejska 11.
Nasielski B. A., Piotrkowska 27.
Nowacki M. i Berlach, Piotrkowska 93.
Orbach Jakób, Nowomiejska 29.
Orbach S. Z., Piotrkowska 120.
Ostrowski A. I., Piotrkowska 60.
Petersilge Jan, Piotrkowska 86.
Sachs L., Piotrkowska 9.
Tyber A. J., Piotrkowska 47.
Warsztacki, Piotrkowska 29.
Wasserman A. L., Wschodnia 47.
Wygodzki J., Cegielniana 12.
Wüstehube L., Piotrkowska 153.
Zeide W., Nowomiejska 7.

Pasów skład.

F. Reddaway i S-ka, Piotrkowska 146.

Papierowych wyrobów fabryki.

Bochenek J., Zawadzka 15.
Keizer H., Południowa 20.

Parasoli fabryki.

Hammer, Południowa 18.
Lewkowicz S., Piotrkowska 16.
Schafir, Piotrkowska 21.

Pasmanteryjnych wyrobów składy.

Anke Th., Piotrkowska 129.
Eberhardt Otto, Piotrkowska 115.
Jeziński E., Konstancyńska 24.

Perfum składy.

„Artur”, Piotrkowska 61.
Janicka M., Konstancyńska 10.
Królikowski P., Piotrkowska 124.
Lisiecka M., Piotrkowska 38.
Sznajder A., Piotrkowska 67.
Wildt Ryszard, Piotrkowska 33.

Piekarnie.

Baar R., Nowowodna 26.
Beck J., Przędzalniana 28.
Berndt T., Pańska 59.
Biernacki J., Dworska 41.
Bredow B., Pańska 65.
Brzoziński K., Przędzalniana 13.
Czapiewski M., Piotrkowska 273.

Pasy „Reddaway'a” znajdują znakomite zastosowanie do samoprząśnie ciągłych i niciarek (Water'et Zwirnmachines).

Desselberger G., Zachodnia 19.
Flamang F. W., Aleksandrowska 62.
Gabriel F., Widzewska 36.
Gnauk A., Średnia 46.
Gnauk A., Rokicie.
Gołuja J. F., Zawadzka 25.
Grams W., Wólezańska 153.
Guze J., Zielona 37.
Haman S., Golea 5.
Hartman B., Aleksandrowska 30.
Hauser J., Widzewska 143.
Henzelman A., Aleksandrowska 58.
Hermans A., Św. Andrzeja 18.
Hermans K., Lutomińska 8.
Janke R., Nawrot 46.
Kaliński J. W., Zarzewska 23.
Kanarski W., Piotrkowska 118.
Karoff W., Piotrkowska 273.
Klem M., Średnia 31.
Konopacki K., Zachodnia 51.
Kopczyński W., Piotrkowska 93.
Krüger A., Dzielna 31.
Langkoff O., Wólezańska 155.
Lipiński S., Długa 44.
Ludwig G., Zawadzka 28.
Matzke J., Piotrkowska 190.
Mejer J., Piotrkowska 185.
Minkner F., Św. Benedykta 19.
Minkner G., Pańska 13.
Neiman R. E., Piotrkowska 168.
Obojan P., Miłsza 29.
Olpeter K., Średnia 84.
Pakuła I. M., Pasaż Szulca 14.
Peikert A., Św. Karola 6.
Piestrzyński T., Krótka 8.
Rosner J., Widzewska 114.
Schepe G., Główna 38.
Schiele R., Przejazd 44.
Schmude P., Franciszkańska 12.
Schönfeld E., Pańska 3.
Schwartz W., Długa 77.
Schultz A., Konstancyńska 56.
Schultz P., Przejazd 40.
Sefferyn J., Konstancyńska 19.
Seiler R., Dzielna 8.
Sikorski S., Konstancyńska 26.
Skarbek S., Rokicińska 24.
Stenzel F., Średnia 56.
Specht G., Nawrot 14.
Suwała A., Franciszkańska 54.
Frenkel R., Przędzalniana 20.
Wahl W., Główna 56.
Weber R., Konstancyńska 80.
Weiryh J., Główna 8.
Wolanek A., Piotrkowska 277.
Vogt M., Cegielniana 65.
Zaborowski J., Zgierska 15.

Pierzy i puchu składy.

Moszkowicz, Nowomiejska 1.
Moszkowicz, Piotrkowska 109.

Pilników fabryka.

Matiatko W., Piotrkowska 92.

Piór strusich fabryki.

Kassir A., Piotrkowska 27.
Rosner F., Piotrkowska 23.

Piwa składy.

Fischer A., Piotrkowska 120.
Gajewski J., Południowa 28.
Rosner F., Św. Benedykta 78.
Sommer R., Cegielniana 57.

Platerowanych wyrobów składy.

Fraget J., Piotrkowska 69.
Norblin, Bracia Buch i Werner, Towarzystwo Akcyjne, Piotrkowska 11.

Pluszu fabryki.

Berman M. D., Piotrkowska 66.
Brisk M., Piotrkowska 82.
Chardak S., Piotrkowska 62.
Eisner R., Południowa 34.
Eisner R. jr., Cegielniana 31.
Füster F., Juliusza 28.
Grosskopf Ch. P., Krótka 4.
Guralski W., Piotrkowska 66.
Guze i S-ka, Wólczańska 21.
Kipper K., Cegielniana 1.
Lerner i Helman, Cegielniana 26.
Magazanik I., Piotrkowska 81.
Matz R. F., Długa 44.
Neiman G., Piotrkowska 56.
Pinkus M., Spacerowa 1.
Rabinowicz Samuel, Piotrkowska 62.
Urysohn S. D., Wschodnia 72.
Welman M., Rozwadowska 2.
Wergau R. jr., Piotrkowska 79.
Wojdyński I., Piotrkowska 123.

Pończoch fabryki.

Aurich Alban, Mikołajewska 9.
Baruch Salo, Zielona 20.
Jeziorski E., Konstancyńska 24.
Paaschke K., Wschodnia 20.
Thiele E., Południowa 40.

Pończoch składowy.

Porle Ch., Wschodnia 38.

Porcelany składy.

Alwas E., Nowomiejska 1.
„Omielów”, Piotrkowska 141.
Hordliczka J., Piotrkowska 68.
Podgórski E., Piotrkowska 17.

Posadzek drewnianych fabryki.

Golda Jan, Długa 93.
Kammerer J., Spacerowa 9.

Pasy „Reddaway’a” znajdują znakomite zastosowanie do pralni wełny, farbieni, drukarni i wykończalni (Apretur).

Posadzek mozaikowych fabryki.

Bosari Carlo i S-ka, Średnia 57.
Dietrich E., Konstancyńska 21.
Feinkind S. i S-ka, Zielona 35.
Hausman J. i S-ka, Piotrkowska 249.
Stephanus O. i S-ka, Prywatna 2.

Powozów fabryki.

König W., Piotrkowska 287.
Kulpiński J., Cegielniana 60.
Lipiński J., Śkwerowa 5.
Sommer A., Św. Benedykta 16.

Powozów wynajem.

„Nowa remiza”, I. Radwański, Konstancyńska 15.
„Warszawska remiza”, W. Olszyński, Mikołajewska 32.

Powroźniczych wyrobów fabryki.

Ammer A., Wólczańska 218.
Bernhardt Bracia, Piotrkowska 215.
Bernhardt O., Ogrodowa 6.
Gregorezyk R., Nowo-Wodna.
Jäger, Cegielniana 92.
Krüger K., Widzewska 108.
Markiewicz S., Wólczańska 111.

Próśb kantory.

Haek H., Piotrkowska 34.
Szapiro N. M., Piotrkowska 23.
Szpiro D., Piotrkowska 56.
Szymczak L., Dzielna 7.
Żytkowski M., Piotrkowska 33.

Prunelowych cholewek fabryki.

Eisenbraun F., Piotrkowska 68.
Michel H., Widzewska 109.
Teschemachera F. W. Syn, Pusta 14.

Przewozowe kantory.

Fraenkiel M., Mikołajewska 26.
Lentz M., Widzewska 71.
Skomorowski i S-ka, Piotrkowska 17.

Przedzalnie.

Allart Leon i S-ka Kątna 19.
Baumgarten i Hufnagel, Średnia 91.
Bayerl i Wolf, Juliusza 15.
Biederman R., Widzewska 2.
Birbaum H., Piotrkowska 256.
Boshammer J. i S-ka, Średnia 38.
Böttiger F. W., Widzewska 157.
Desurmont P., Wólczańska 209.
Dobranicki D., Północna 4.
Dobranicki Jakób jr., Cegielniana 89.
Eisenbraun F., Piotrkowska 68.

Pudełek fabryka.

Danziger H., Piotrkowska 117.

Ram pracownie.

Berger J., Piotrkowska 175.
Mahler G., Nawrot 24.
Pelletier M. D., Średnia 23.
Pitsch O., Główna 45.
Zehler K., Główna 29.
Zenczykowski L., Konstancyńska 1.

Ręczników i obrusów fabryka.

H. L. Chajkin, Zawadzka 15.

Rękawiczek fabryki.

Aurich Alban, Mikołajewska 9.
Richter Adolf, Przejazd 4.
Winkler i Görtner, Mikołajewska 84.

Rękawiczek skórzanych fabryki.

Ciesielski W., Piotrkowska 63.
Friede S. D., Piotrkowska 27.
Madler W., Dzielna 1.
Szoftner A., Piotrkowska 17.

Rowerów fabryki.

Lange Bracia, Św. Andrzeja 27.
Gessler L., Średnia 24.
Weikert J., Św. Andrzeja 26.

Rur fabryka.

Wagner Franz i S-ka, Wólczańska 103.

Ryb sprzedaż.

Izraelowicz H., Piotrkowska 17.

Rymarsko-siodlarskie zakłady.

Briese A., Zawadzka 5.
Dietrich W., Widzewska 76.
Dressler F., Piotrkowska 174.
Fischer C. O., Średnia 10.
Kasiński J., Piotrkowska 243.
Kirchoff E., Miłsza 35.
Kozłowski L., Widzewska 52.
Mau L., Piotrkowska 152.
Schneider A., Piotrkowska 178.
Sommer A., Św. Benedykta 16.
Zerbe S., Piotrkowska 288.

Skór składy.

Bergman B., Ogrodowa 5.
Jakubowicz L., Piotrkowska 145.
Lahmert M., Piotrkowska 155.
Luther J., Św. Anny 1.

Gilles N., Średnia 91.
Göldner F., Południowa 48.
Grinwood F., Mikołajewska 78.
Grohman H., Targowa, róg Fabrycznej.
Grohman L., Tylna 17.
Häbler E. i S-ka, Św. Karola 5.
Kaysner G. L., Widzewska 87.
Kierst L., Podleśna 9.
Kamiński i Trojanowski, Średnia 91.
Kohn Michał, Widzewska 41.
König Ferdynand, Nowo-Rokicie.
Körner F., Średnia 91.
Krawetz G., Rynek Geyera.
Kwaśner i Lindonfeld, Św. Karola 11.
Landau N., Widzewska 41.
Mendelsohn i Reichman, Cegielniana 89.
Meyerhoff F., Juliusza 21.
Miks O., Wólczańska 113.
Neufeld Julian, Piotrkowska 167.
Pastor M., Widzewska 58.
Ranke W., Widzewska 58.
Scheibler K., Tow. Akc., Emilii 20.
Schlossberg U., Piotrkowska 201.
Schreer G., Dzielna 42.
Steigert J., Wólczańska 176.
Stolaroff W., Dąbrowa.
Titzen T., Łąkowa 3.
Tykociner A., Św. Anny 13.
Wever i Reul, Nowo-Cegielniana.
Willerth Clemens, Średnia.
Winsberg i Degeukolbe, Widzewska 182.
Zausmer O. E., Widzewska 151.
Zimmerman J., Piotrkowska 158.

Przędzy składy.

Bornstein F., Cegielniana, róg Wschodniej.
Bornstein M., Wschodnia 40.
Danziger S., Piotrkowska 23.
Desurmont P., Piotrkowska 64.
Eisner B., Św. Benedykta 1.
Eisner S., Dzielna 4.
Eibuschütz A., Północna, róg Wschodniej.
Fromer F., Północna 4.
Gerke Bracia, Mikołajewska 22.
Gothelf S., Północna 6.
Glicenstein S., Cegielniana 38.
Guralski W., Piotrkowska 66.
Grawe Bracia, Piotrkowska 132.
Jelenkiewicz A., Widzewska 42.
Kaszub J., Widzewska 30.
Kurtzbard Wolf, Kamienna 1.
Krakowski I., Wschodnia 29.
Kwaśner J., Cegielniana 53.
Landau A. S., Św. Andrzeja 4.
Lubiński D., Wschodnia 38.
Lubiński L., Nowy Rynek 10.
Lubiński S., Wschodnia 15.
Margulies M. L., Wschodnia 33.
Morgenstern J., Wschodnia 45.
Pinkus M., Zielona 10.
Schröter Bracia, Piotrkowska 26.
Trockenheim M. I., Piotrkowska 26.
Winter Ch. M., Zielona 5.
Wyszewiański i Chasin, Piotrkowska 62.

Pasy „Reddaway’a” znajdują znakomite zastosowanie do cukrowni, papierni, zakładów górniczych, hutniczych i t. p.

Stolarskie zakłady.

Bauer A., Mikołajowska 56.
 Brossler L., Wólczańska 154.
 Czadek A., Widzewska 42.
 Damm G., Długa 67.
 Glückerman W., Zielona 30.
 Golda Jan, Długa 93.
 Hempel J., Wólczańska 105.
 Iwanowski A., Zachodnia 46.
 Kaszyński S., Wschodnia 67.
 Kubuszewski J. Radogoszcz.
 Kunkel O., Ekaterynburska 10.
 Kupke A., Lipowa 11.
 Lehman G., Wólczańska 141.
 Machnik Jan. Północna 34.
 Müller A., Wschodnia 65.
 Niesler P., Długa 95.
 Przybylski A., Widzewska 36.
 Richter A., Nawrot 6.
 Richter E., Św. Andrzeja 19.
 Rydel A., Targowa.
 Sawicki F., Konstanyńska 17.
 Sefferyn A., Wólczańska 202.
 Simm O., Piotrkowska 259.
 Skowronski K., Cegielniana 48.
 Sypniewski N., Św. Benedykta 20.
 Thiede W., Rozwadowska 6.
 Wawersig Józef, Pańska 63.

Strzeżeń służących kantory.

Arlet F., Dzielna 31.
 Brzeziński A., Cegielniana 24.
 Olszewski E., Piotrkowska 122.

Studniarskie zakłady.

Barth O., Główna 29.
 Buchenchain K., Długa 91.
 Dębski Józef, Zakątna 56.
 Gantz A., Zielona 15.
 Gantz J., Południowa 28.
 Gantz M., Targowa 12.
 Gent J., Główna 25.
 Janko P., Zawadzka 38.
 Juźwiak W., Średnia 88.
 Schöpke A., Wólczańska 158.
 Stephanus E., Cegielniana 81

Szczotek fabryki.

Henzler K., Św. Benedykta 29.
 Herzog R., Wschodnia 59.
 Matz C., Św. Andrzeja 2.
 Michaelis A., Piotrkowska 188.
 Michaelis F. R., Dzielna 8.
 Sauer P., Piotrkowska 147.
 Schütz H., Zielona 14.
 Schütz H., Piotrkowska 27.
 Wider Jul., Piotrkowska 139.

Szklą fabryki.

Fischman U., Średnia 100.
 Fischman M., Podzagajna 1315.

Pasy „Reddaway'a“ znajdują znakomite zastosowanie do młynów parowych, walcowni, dynamo-maszyn.

Szklą składy.

Alwas E., Nowomiejska 1.
 Berger G., Nowomiejska 4.
 Binke A., Piotrkowska 33.
 Dzielowski I. Piotrkowska 27.
 Diering A., Piotrkowska 87. (chemiczne).
 Feliks S., Piotrkowska 20.
 Hanelt T., Piotrkowska 185.
 Hordliczka L., Piotrkowska 63.
 Kühn E., Św. Andrzeja 8.
 Podgórski E., Piotrkowska 17.
 Weintraub H., Piotrkowska 18.

Sztukaterji fabryki.

Günzel H., Milsza 37.
 Król M., Zawadzka 36.
 Kunkel J., Lipowa 44.
 Kuntzo F., Franciszkańska 11.

Ślusarsko-mechaniczne zakłady.

Adamczewski J., Pusta 30.
 Blau Ed., Wólczańska 161.
 Blau K., Wólczańska 129.
 Chardak N., Nowomiejska 22.
 Fabian i Mauch, Placowa 3.
 Falkowski K., Piotrkowska 79.
 Fischer Józef, Zakątna 39.
 Freitag H., Średnia 11.
 Fuchs I., Cegielniana 44.
 Gessler Lothar, Średnia 24.
 Graupner R., Pańska 87.
 Guhl W., Zielona 14.
 Jabłoński J., Piotrkowska 259.
 Keilich i Petruł, Mikołajowska 56.
 Kirstein R., Św. Benedykta 27.
 Krempf Karol, Długa 67.
 Kulisiewicz J., Piotrkowska 290.
 Müller A., Widzewska 112.
 Richter E., Św. Andrzeja 19.
 Sanerman Wt., Południowa 27.
 Scholtz R., Św. Anny.
 Schöpke A., Wólczańska 158.
 Schwertner A., Wschodnia 57.
 Schwertner Ch., Wólczańska 27.
 Sierpiński W., Widzewska 76.
 Strousand i Reitz, Widzewska, róg Południowej.
 Szymański F., Wschodnia 26.
 Triebo Bracia, Wólczańska 107.
 Triebe F., Targowa 37.
 Walczak K., Średnia, róg Widzowskiej.
 Winter J. i S-ka, Dzielna 29.
 Włodmierski J., Rozwadowska 10.
 Wolski L., Średnia 25.
 Zinko K., Przejazd 14.
 Zoller E., Długa 76.
 Żukowski K., Konstanyńska 100.

Tabaczne wyroby.

Brün T. i S-ka, Piotrkowska 20.
 Feiffer L., Piotrkowska 69.
 From, Nowomiejska 13.

Jelin H., Piotrkowska 39.
 Lewin I., Piotrkowska 33.
 Lipschitz B., Nowomiejska 24.
 Makulscy Bracia, Zawadzka 5.
 Polkowski i Muśnicki, Piotrkowska 71.
 Reisman S., Stary Rynek 3.
 Reisman S., Piotrkowska 65.
 Rosenblum J., Nowy Rynek 6.
 Sukert W., Piotrkowska 3.
 Szereszowski I. L., Piotrkowska 17.
 Sznapper S., Piotrkowska 31.

Tapicerskie zakłady.

Drozdowski F. i S-ka, Zachodnia 66.
 Frelmark A., Dzielna 32.
 Holbing Jan, Zachodnia 35.
 Jaszewski i Prasolowski, Południowa 11.
 Joseph Emil, Rozwadowska 6.
 Kolecki Emil, Wschodnia 31.
 Lipiński Jan, Dzielna 29.
 Majewski P., Mikołajowska 25.
 Martin H., Piotrkowska 137.
 Richter A., Piotrkowska 141.
 Vogelsang I., Św. Andrzeja 6.
 Wagrowski I., Nowy Rynek 6.

Tapicerskich przyborów składy.

Billaner E., Cegielniana 31.
 Futerman F., Piotrkowska 20.
 Ginsberg Mozes, Południowa 1.
 Kerustein M., Piotrkowska 26.

Tartaki parowe.

Eibuschitz I. i Birenzweig H., Średnia 100.
 Olszer i Szczeciński, Cegielniana 96.

Tasiemek fabryki.

Falzman i Rabinowicz, Nowo-Spacerowa 31.
 Koller R., Długa 47.
 Rosenthal D., Piotrkowska 183.
 Schmidt F., Nawrot 33.
 Wever E., Milsza 1.

Technicznych artykułów składy.

Evans T. i S-ka, Ewangelicka 1.
 Kretschmar i Gabler, Piotrkowska 108.
 Kuntze i Söderström, Widzewska 64.
 Mogk Karol, Piotrkowska 104.
 Mierzyński i Pohl, Piotrkowska 141.
 Mittelstaedt E., Przejazd 6.
 Pretzel F. i S-ka, Piotrkowska 144.
 Reddaway F. i S-ka, Piotrkowska 146.
 Somya H., Piotrkowska 177.
 Summner John M. i S-ka, Piotrkowska 101.
 Zbijewski M., Mikołajowska 9.

Tkackich przyborów fabryki.

Bertschinger H., Główna 66.
 Bürgel A., Wschodnia 57.
 Greenwod F., Mikołajowska 78.

Hänsch W., Długa 95.
 Jensch i Brogsitter, Spacerowa 37.
 Lange Bracia, Św. Andrzeja 27.
 Müller i Seidel, Wólczańska 119.
 Pilger T., Wólczańska 63.
 Spiro S., Piotrkowska 132.
 Suske J., Główna 16.
 Thiele Bruno, Luizy 57.
 Wagner H., Przejazd 8.

Tokarsko-żelazny zakład.

Krowicki Adolf, Widzewska 1.

Trumien fabryki.

Fischer G., Przejazd 10.
 Fischer K. W., Mikołajowska 89.
 Machnik K., Zgierska 24.
 Müller I., Przejazd 22.
 Pellikan P., Widzewska 70.
 Sawicki F., Konstanyńska 17.
 Szokalski F., Przejazd 30.
 Woydemeyer I., Wschodnia 57.

Trykotowych wyrobów fabryki.

Hirschberg i Wilczyński, Spacerowa 23.
 Hüffer Bracia, Wólczańska 236.
 Lürkens W., Spacerowa 35.
 Pauzer J., Łakowa 27.
 Peschel i Pinks, Piotrkowska 127.

Ubiorów gotowych składy.

Bromberg W. J., Piotrkowska 17.
 Bronstein A., Piotrkowska 47.
 Cynamon Izrael, Nowomiejska 4.
 Cynamon Józef, Nowomiejska 11.
 Lewkowicz S., Piotrkowska 16.
 Wołkowicz H., Nowy-Rynek 9.

Wag fabryki.

Jakubka E., Piotrkowska 190.
 Matiatko W., Piotrkowska 92.

Wapna składowe.

A. M. Tyktin, Dzielna 40.

Waty fabryka.

Thienemann O., Juliusza 29.

Węlnianych wyrobów fabryki.

Abel Fr., Południowa 11.
 Aron Ch., Cegielniana 41.
 Asch i Weitz, Piotrkowska 58.
 Asterblum Leopold, Piotrkowska 116.
 Bachofner Rudolf, Wolborska 40.
 Baruch Bracia, Cegielniana 25.
 Baruch Władysław, Nowo-Cegielniana.
 Bary I. L., Tow, Akc., Piotrkowska 80.
 Bennich K., Piotrkowska 105.

„Reddaway'a“ opony (plandeki) nieprzemakalne zawsze na składzie.

WACŁAW DROZDOWSKI
 Farbiernia i apretura
 bawełnianych i półwełnianych wyrobów.
 ŁÓDŹ, ulica Zawadzka Nr. 445, 5 nowy, dom własny.

SCHWABE & FULDE

Lodz—Żubardz.

Dampfärberei von Woll,
 Baumwollgarn, Mohair & West.
 Telephon Nr. 216.

ALEKSANDER SKRUDZIŃSKI

Farbiernia i Apretura.

W ŁÓDZI, ulica Piotrkowska NN-ra 583/5--210/214 nowe.

ЮРИМИТЦАУ
 (САКСОНІЯ)

ЛОДЗЬ
 (Петрок. губ.)

Ф. В. БЕТТИГЕРЪ

КРАСИЛЬНЯ, ПРЯДИЛЬНЯ И КРУТИЛЬНЯ
 ВИГОНИ.

CARL SCHMELLER

Hand-Druckerei für Handschuh, Schürzen
 und Strümpfe.

Handschuh Stück-Färberei und Baumwolle Garn-Färberei,
 Lodz, Widzewska Strasse 919 (150).

Farbiernia Wełny i Bawełny

REINHOLD ZACHERT SYN

w Łodzi, ul. Widzewska № 928 (168).

J. Fr. ZEIDLER

Lodz,

Widzewska Strasse № 917.

Woll- und Baumwoll-Färberei.

B. Meier

Woll- und Baumwoll-Färberei

Lodz,

Ecke Benedikten- und Leśna-Str. 72/1501.

ROBERT FALZMAN
Apertura i Farbiernia
 W ŁODZI,
 ulica Leszno Nr. 22 (nowy).

W. VORWERK
Farbiernia wełny,
 bawełny i przędzy.
 Łódź, ulica Mikołajewska
 (Dzika) Nr. 76 (nowy).

A. KURTZWEG
ŁODZ,
 Główna Str. Nr. 1285A/13.
Baumwoll-Färberei.

JULIUS KURTZWEG
ŁODZ,
 Ecke Mikołajewska und Główna Strasse.
Baumwoll-Färberei.

M. WEIN
Farbiernia przędzy bawełnianej
i trykotarzy,
 Łódź, ulica św. Benedykta
 (na Selińowiec).

JOSEPH ANTES
 Łódź (Zubardz)
 Aleksandrowska Strasse Nr. 87.
Baumwoll-Färberei.

KRATSCH & KÖNIG
 Łódź, Bakuty, bei Radogoszcz
 Färberei für lose Wolle und Baumwolle.

König & Zieger
Woll-u. Garn-Färberei
in Dombrowa
 bei Łódź.

J. FOGELL
NOWE-ROKICIE
 pod Łodzią
Farbiernia i Blicharnia.

LUD. KAISERBRECHT
FARBIERNIA I APRETURA
 w Radogoszczu pod Łodzią, Nr. 3.

W. A. FIBICH
 Łódź, Wschodnia Strasse 302
 Ecke Północna
BAUMWOLL-FÄRBEREI.

W. K. Gaede
 Łódź, Piotrkowska 200.
Farbiernia wełny i bawełny

Erblicher Ehrenbürger
M. CH. HALPERN
 Woll- und Baumwoll-Färberei
 ŁÓDZ, Wolborska Strasse Nr. 211/13, im eigenem Hause.

F. Seeliger

Łódź, ul. Piotrkowska 186/570.
 Apretura wyrobów
 bawelnianych i jedwab-
 nych.

EMDE & C-o

Färberei i apretura w Łodzi,
 ul. Zielona № 787-a.

Julius Fritsche,

Färberei in Łodz, Karola Str.
 Nr. 32.

FRANCISZEK FISCHER

Apretura wełnianych i półwełnian. towarów

Łódź, ul. Piotrkowska Nr. 112.

HEINRICH KINZLER

(früher A. Hochmut)

Łodz, Wólczańska St. Nr. 51.

Apretur-Anstalt von baumwollenen, wollenen u. seidenen Waaren.

— **L. Kalecki i Kappes** —
APRETUR UND FÄRBEREI

ŁÓDZ

Drewnowska str. Nr. 90/82

ZIEBOLL & C-o, Łodz, Petrikauer Str. Nr. 252

SEIDENFÄRBEREI.

ОТТОНЪ ТИШЕМАННЪ

— Łódź —

Фабрика ваты и бѣлильня шерстяной, верблюжей и бумажной ваты.
 Специальность: гигроскопическая вата.

Paul Desurmont

Przedziałnia wełny
 czesankowej

W ŁÓDZI

ul. Wólczańska № 865/866.

Towarzystwo Akcyjne

Leon Allart & C-o

Czesalnia i przedziałnia
 wełny czesankowej

w Łodzi, ulica Katna 873.

Aleksander Damsky

FÄRBEREI- u. APPRETUR-ANSTALT,

Łódz

Drewnowska-Strasse Nr. 90/81.

Henryk Kadler

APRETURA WYROBÓW WEŁNIANYCH

w Łodzi, ul. św. Amy, № 226.

Maurycy Schröter

APRETURA WYROBÓW BAWELNIANYCH

Łódź, ul. Zachodnia 56, 25 (nowy).

I. AURBACH

Appretur - Anstalt, Spinnerei,
 Weberei u. Färberei in Zgierz.

Comptoir in Łodz, Grüne-Str. № 6.

Heinrich Neumann

APPRETUR-ANSTALT

Łodz, St. Andrea Str. 20.

Adam Osser, Łódź

Dom Handlowy

FILIE: BUCHARA, SAMARKAND, NAMANGAN.

Bawełna środkowo-azyatycka, odpadki bawełniane i wełna.

Kantor w Łodzi, ul. Krótka Nr. 509a/4.

G. L. KÄYSER

Łódź

Widzewska Str. Nr. 87

Streichgarn - Spinnerei.

Gustaw SCHREER

PRZEDZALNIA WEŁNY

Łódź, ul. Dzielna nr. 1433/42.

Jakób Steigert

PRZEDZALNIA

w Łodzi, ul. Wólczańska nr. 694a.

Theodor Tietzen

Streichgarn-Spinnerei u. Zwirneri,

Łąkowa Str. 800-kk.

Kwasner & Lindenfeld

PRZEDZALNIA WEŁNY

w Łodzi, ul. św. Karola nr. 843.

J. KURLANDZKI

Streichgarn-Spinnerei,

Średnia Strasse 77.

Baumgarten i Hufnagel

Streichgarn-Spinnerei u. Zwirneri

Średnia Str. 77.

A. Tykociner

Przedzalnia wełny

w Łodzi, ul. św. Anny nr. 835.

Jakób Dobranicki jr.

PRZEDZALNIA WEŁNY

ul. Cegielniana 89.

G. E. Zausmer

Przedzalnia wełny

Łódź, ul. Widzewska nr. 151/1080.

Teodor Körner

Streichgarn-Spinnerei,

Średnia Str. 77.

A. J. LAUFER

Streichgarn-Spinnerei

u. Zwirneri.

Łódź, Średnia 75.

MICHAŁ KON

Przedzalnia wełny zgrzebnej.

Widzewska 41a.

Kamiński i Trojanowski
Streich-Garn-Spinnerei,
Średnia № 77.**Mendelsohn i Reichmann**

przedzalnia wełny

w Łodzi.

L. ERLICH,
przedzalnia wełny.
ulica Długa № 72.**N. GILLES,**
Streichgarn u. Vigogne-Spinnerei.
Średnia Str. 89.**Joh. Bosshammer & C-o,**

Streichgarn-Spinnerei

Średnia Strasse 38.

J. M. Szlamowicz & Waldmann

Łódź,

Południowa Str.

Streichgarn-Geschäft & Spinnerei.

Л. ТЕПФЕРЪ

Фабрика

Бумажныхъ Гильзъ,

Шпуль и Катусекъ,

Лодзь,

Мильша ул. № 821.

L. TOEPFFER

Fabryka

Papierowych Gilz

i Szpulek,

w Łodzi,

ulica Milsza № 821.

С. ЧАМАНСКИЙ

существуетъ съ 1861 года

Механическая фабрика
ШЕЛКОВЫХЪ И ПОЛУШЕЛКОВЫХЪ ЛЕНТЪ
Лодзь, Петроковская ул. № 524/96.

RUDOLF KELLER

LODZ

Fabrik in Litzen, Bänder, Kordel und Spitzen.

И. ЛОТТЕ

Лодзь,

Петроковская ул. № 586.

Механическая фабрика

шерстяныхъ, магеровыхъ,
шелковыхъ тесемъ и шпур-
ковъ.

ФАБРИКА ЛЕНТЪ

В. Лурье, Лодзь,

Променадная ул. № 34.

BAND FABRIK

W. Lurie, Lodz,

Promenaden-Str. № 34.

ФАБРИКА

Бумажныхъ шпукель

Иосифъ Тейхфельдъ

прежде

Гейманъ и Лявендоль

Лодзь,

Дзельная улица № 1433/42.

MECHANISCHE

PAPIERHÜLSEN-FABRIK

Józef Teichfeld

vormals

Haimann & Lawendel

Lodz,

Dzielna Strasse № 1433/42.

Высочайше утвержденное Акціонерное Общество
ШЛЯПНОЙ МАНУФАКТУРЫ
ГЕРМАНА ШЛЕЕ
Въ Лодзи.

Собственный складъ въ Варшавѣ, Малевца № 13.

ФАБРИКА ШЛЯПЪ

КАРЛЪ ГЕППЕРТЪ

ЛОДЗЪ

Спеціальность: Касторовыя шляпы.

Оптовая и розничная продажа.

Фабрика на Подлѣсной улицѣ подъ № 813д.

Склады: въ домѣ Шейблера, по Завадской улицѣ и по Петро-
ковской улицѣ № 73.

EWALD KERN

LODZ, CARL-STRASSE

Maschinen-Fabrik, Eisen-u. Metall-Giesserei

Specialität: „Webstuhlbau“.

Liefert:

Mechanische Webstühle, glatte wie auch Revolverstühle in allen Sy-
stemen, bester Construction und saubersster Ausführung, von 28 bis 100 Zoll
Blattbreite.

Fabryka sit i tkanin drucianych

wszelkiego rodzaju, ręcznie i maszynowo plecionych, z żelaznego i mosiężnego drutu

Józefa Hesse

w Łodzi, ulica Zawadzka Nr. 40r/41.

wyrabia tkaniny mosiężne i miedziane do studzien artezyjskich. Pierwsza fabryka
nieprzerwanych przegród drucianych do suszarń surowej wełny, oraz drucia-
nych Lasów (Perlkopf) do wilków i tym podobnych maszyn.

**ФАБРИКА МАШИНЪ И ЛИТЕЙНЫЙ ЗАВОДЪ
ОТТО ГОЛЬДАММЕРЪ**

прежде **КАРЛЪ СЕДЕРШТРЕМЪ**
ЛОДЗЬ, Видзевская ул. № 1120/64.

Постройка паровыхъ машинъ и паровыхъ котловъ, отливка метал-
ловъ и фабрика машинныхъ принадлежностей.

Специальность завода: Машины для прядиленъ, отбѣлочныхъ, красиль-
ныхъ и отбѣлочныхъ фабрикъ, приводы, насосы.

Maschinenfabrik und Eisengiesserei

OTTO GOLDAMMER,

vormals **CARL SÖDERSTRÖM.**

LODZ, Widzewska-Strasse № 1120/64.

Bau von Dampfmaschinen und Dampfkesseln, Kupferschmiede,
Metallgiesserei und Armaturen-Fabrik.

Specialität: Maschinen für Spinnereien, Appreturen, Färbereien und Blei-
chen, Transmissionen, Pumpen und Spritzen.

Fabryka maszyn i odlewnia żelaza

J. JOHN

w ŁODZI, ulica Piotrkowska № 700.

SPECYALNA FABRYKA TRANSMISSYJ.

Wilhelm Walter & Co

ŁÓDŹ, ul. Piotrkowska 170

GISERNIA ŻELAZA

oraz

FABRYKA MASZYN.

Specjalność: Mechaniczne warsztaty tkackie i Transmisye.

Lodzer Motorenfabrik

Wólczańska Str. Nr. 683a/202.

Liefert Gas-, Benzin und Petroleum-Motoren
von 1—30 Pferde-Stärken. Für elektrische
Beleuchtung doppelcilindrig. Von 4 St. an
elektrische Zündung durch Magnet—In-
ductor.

Vollständig sicher arbeitend
Neueste Construction.

P A T E N T.

Walzen—Gravir—Anstalt.

Die
MASCHINEN-FABRIK

— von —
Berger u. Aumann.

Lodz, Kątna-Strasse Nro. 24

baut als Specialität: Vollgatter, Einrichtungen von ganzen Dampf-Schneidemühlen, ferner Dampfmaschinen, fahrbar und stationär von 1 bis 20 Pferdekräften, Transmissionen sowie Reservoirs für Spiritus etc. — Reparaturen aller ins Fach schlagenden Arbeiten werden schnellstens und bestens besorgt.

MASCHINEN-FABRIK UND REPARATUR-WERKSTÄTTE FÜR DAMPFMASCHINEN

von **Keilich & Petrull**

Lodz, *Mikołajewska-Strasse Nro. 56.*

empfiehlt sich zur Anfertigung von Transmissionen, Tiefbrunnenpumpwerkent Fahrstühlen nach den neuesten gesetzlichen Vorschriften und bewährtester Construction, etc.

Ferner zu allerlei Reparaturen von Dampfmaschinen. Kesselschmiedearbeiten: Reservoirs, u. s. w.

Kauf und verkauf von gebrauchten Kesseln und Dampfmaschinen.

Fabryka Maszyn

I. Milewski i Sp.

Medal
na wystawie
przemysłowej
w r. 1885.

Medal
na wystawie
hygienicznej
w r. 1887.

ŁÓDŹ, Piotrkowska Nr. 108:

Maszyny do wybijania Kart deseniowych. Zapasowo części dla fabryk Tkackich i Przędzalnianych. Specjalność: Patentowane zabezpieczenia od wypadania czółenek dla warsztatów tkackich.

J. HAUSMANN & C^o

ŁÓDŹ.

KANTOR: Piotrkowska № 687/251. — FABRYKA: Zarzevska № 901.

◀ Połączenie telefoniczne. ▶

Cement drzewny. — Asfalt i fabrykacja Papy asfaltowej do krycia dachów. — Destilowanie smoty kamiennej. — Przyjmuje wszelkie roboty asfaltowe z czystego Limmerowskiego i krajowego asfaltu. — Skład wyborowego Portland Cementu krajowego i zagranicznego, angielskiej i szwedzkiej Cegły ogniotrwalej, Mąki i Glinki szamotowej. — Carbolinum, środek ochrony przeciw wilgoci i gniciu. — Fabryka płyt cementowych w różnych kolorowych deseniach.

O. PLAESCHKE

w Łodzi,

ulica Nawrot Nr. 1130d/46.

RZEŹBIARZ.

Fabryka gipsu i sztukaterji artystycznej,

oraz

wyrobów cementowych.

A. TAHN et C-o

właściciele fabryki tektury smołowcowej i asfaltu

pod firmą

F. PIETSCHMANN

W WARSZAWIE,

Kantor: Flomackie № 3.

Filia w Łodzi:

ulica Mikołajewska (Dzika) № 65,

polecają tanio: *tekturę asfaltową ogniotrwałą* w najlepszym gatunku, *lak asfaltowy*, *jakoteż smołę odparowaną (warszawską)* w beczkach od 9 do 15 pułdów i w detalicznej sprzedaży na funty; przyjmują pokrywanie dachów tekturą asfaltową, holz-cementem i wylowanie chodników etc., najlepszym asfaltem mineralnym i sztuczny.

Długoletnia gwarancya.

KAROL AST

ulica Lipowa przy Zielonym Ryńku № 789/S.

Fabryka i skład kamieni młyńskich, maszyn, oraz wszelkich przyborów młynarskich.

Zakład dla budowy młynów.

Sprzedaż walcy różnych systemów po cenie fabrycznej.

Zakład mechaniczny ostrzenia (ryflowania) walcy.

EDWARD JEZIOŃSKI

Łódź, ulica Konstantynowska № 24.

Skład hurtowy i sprzedaż detaliczna pończoch, pończoszek, skarpetek—swego wyrobu—po cenach niższych.

Poleca zarazem wełnianą bieliznę w wielkim wyborze po cenach fabrycznych, jak również i bieliznę białą. **Bieliznę i płótno ks. Kneippa.** Tapessyryjne wyroby zagraniczne, włóczkę i wszelkie towary niemieckie i galanteryjne.

OSCAR STEPHANUS & C^o

ŁÓDZ,

Rokiciner Chausse 1285a/13 u. Przędzalniana-Prywatna 1254/2.

Fabrik für Marmor - Mosaik - Terazzo - Cement - Stufen und Fussböden, Platten und Trottoire.

Sämtliche in das Fach schlagende Arbeiten werden prompt und billigst angeführt.

Lager von Cement, Chamottensteinen etc.

FABRYKA

Schodów i Posadzek terrazzo

oraz

robót mozaikowych i betonowych

E. DIETRICH

w Łodzi,

ul. Konstantynowska Nr. 19.

CARLO BOSARI & CO

ŁÓDŹ,

ulica Średnia № 57.

Pierwsza Fabryka Posadzek Mozaikowych i Terazzo,

oraz

robót betonowych.

PŁYTY CEMENTOWE, SCHODY BETONOWE I TERAZZO

Za trwałość i dobroć roboty firma poręcza.

Z. DALESZYŃSKI

Łódzkie Przedsiębiorstwo

Robót Asfaltowych i Dekarskich.

Łódź, Dzielna № 34.

**Fabryka wyrobów cementowych
WALIGÓRSKI I HEIMANN,**

INŻYNIEROWIE.

Łódź, ulica Widzewska 48 (Skladowa 8).

1) Taflę prasowane kolorowe, jednolite i w desenie, imitujące dywany. Taflki naszego wyrobu dzięki specjalnemu przez nas ich preparowaniu, w niezmiernie nie następująca taflom metlachowskiem, a są od nich znacznie tańsze. Taflki tego rodzaju używane są powszechnie zagranicą na posadzki do kościołów, magazynów, restauracji, cukierni, aptek, bankhoffów, sal maszyn, urzędzeń kąpielowych, miejsc kłocznych i t. d.

2) Mozaika marmurowa, schody betonowe i „terazzo“, posadzki betonowe i „terazzo“ do fabryk, pokoi kąpielowych, pralni i t. d.

3) Dachówki cementowe, trwalsze i tańsze od innych pokryć dachów.

4) Płyty betonowe na trotuary.

5) Rury betonowe do zlewów, wodociągów, urzędzeń kanalizacyjnych i t. p.

W ogóle wszelkie wyroby wchodzące w zakres wyrobów cementowych.

Pierwsze łódzkie przedsiębiorstwo
Robót betonowych

SZYMONA FEINKINDA

w Łodzi—Kantor—Spacerowa 32.

Poleca:

Schody mozaikowe i betonowe dowolnych rozmiarów i kolorów, z ułożeniem lub bez.

Podłogi z terazzo i mozaiki włoskiej.

Podłogi fabryczne betonowe i terazzo.

Podłogi kościelne wszelkich deseni.

Trotuary betonowe.

Cysterny i rury betonowe, kolektory, fontanny.

Wszelkie obstarunki wykonywa na zasadzie najnowszych systemów techniki cementowej, oraz przyjmuje wszelkie roboty w zakresie budowlany wchodzące z najlepszego piaskowca szydlowieckiego.

M. Abramsohn

Łódź

Widzewska № 48.

Przedsiębiorstwo ro-
bót betonowych.

Ch. Zawadzki

ŁÓDŹ

ulica Zawadzka 33.

Fabryka wyrobów mozaik-
kowych i cementowych.

NASIELSKI & SREBRNOGÓRA.

Wólczańska-Strasse Nro. 73.

Uebernehmen die Legung von Trottoiren mit rothen und weissen Steinen und haben ein Lager von Steinkohlen, Holzkohlen, Cement und Kalk, neu eröffnet.

Fabryka gipsu i sztukateryi

H. GÜNZEL

w Łodzi, ulica Milscha Nr. 37, dom własny.

Д. ЗИЛЬБЕРШТЕЙНЪ и К^o

Въ г. Лодзи.

Фабрика индиго и другихъ химическихъ
издѣлій.

D. Silberstein & Co

w Łodzi.

Фабрика индиго, кармину и катеку, oraz
innych przetworów chemicznych.

РОБЕРТЪ ФИШЕРЪ и Ко. Фабрика химическихъ издѣлій.

Лодзь, ул. Св. Бенедикта № 795.

ROBERT FISZER & Co. Фабрика przetworów chemicznych.

Łódź, ul. Św. Benedykta № 795.

Рейнгардъ Беннихъ и Ко.
Фабрика Химическихъ Продуктовъ

въ Домбровъ при Лодзи.

Dr. O. Bielszowski.
Fabryka Chemiczna

Kwasu octowego, Soli kwasu oc-
towego, bejcy.

Łódź, Cegielniana 1438/80.

Dr. O. Bielschowsky
Chemische Fabrik.

Specialität: Essigsäure, essigsäure
Salze, Beizen.

Łodz, Ziegelstrasse 1438/80.

Dr. A. Goldcweig

Фабрика przetwo-
rów chemicznych
w Łodzi.

Pettters u. Schäffer
Ł o d z

Fabrik chemischer Producten.

Reimund Neuman,
Prässerei und Appretur, Łodz,
Główna Str. № 15.

Иванъ Шпейдель,
фабрика кружевныхъ лентъ, Лодзь
Длугая № 117.

R. NEUGEBAUER

dawniej Leopold Hirsekorn

w ŁODZI, ulica Piotrkowska Nr. 574.

Фабрика Krzemieniowo-Papierowej massy „LEROY“

SYSTEMU POZNAŃSKIEGO i STRELITZA.

Dla izolacji cieplika w kotłach parowych, rurach przewodowych i innych
aparatach parowych.

Aleksan. Matiatko

Фабрика broni oraz warsztat reparacyjny

w Łodzi, ul. Piotrkowska Nr. 123.

Fabryka krochma-
lu pszennego, pa-
lonego, dek-
stryny białej
i żółtej.



E. T. NEUMANN

ŁÓDŹ

ul. Północna

NN. 337d|29 i 336|27.

ŁÓDZKA
mechaniczna fabryka pończoch

SALO BARUCH

Łódź.

Filia w Warszawie, ul. Nalewki № 12,

WYRABIA:

Skarpetki, damskie i dziecięce pończochy bawełniane, wełniane i fil d'Ecosse.

Kolory niepuszczające w praniu,
opatrzone są na każdej parze pończoch stemplem,
gwarantującym trwałe barwniki.

Generalna Reprezentacya
Towarzystwa „OTWOCK“

w Łodzi,

uskutecznia dezynfekcyę patentowanym torfem własnej fabrykacyi, urządza
patent. klosety. Sprzedaż proszku dezynfekcyjnego, oraz klosetów pokojo-
wych bezwonnych. Referencye pierwszorzędných firm miejscowych.

Kantor, *Widzewska* № 64. Telefon.

M. Łaski.

ФАБРИКА

чулочныхъ и перчаточныхъ издѣлій.

АЛБАНЪ АУРИХЪ

Лодзь.

Egzystująca od r. 1867

DYSTYLARNIA PAROWA i HANDEL WIN

SS-rów F. MEYERA

W ŁÓDZI,

Nowy Rynek Nr. 6,

poleca Szanownej Publiczności znanej dobroci: likiery, spiryтусy, romy, koniaki, wódki oczyszczone, jak również wielki wybór win krajowych i zagranicznych.

PAROWA FABRYKA

MEBLI DREWNIANYCH
KAROLA WUTKE

w Łodzi, ul. Cegielniana Nr. 249a/70.

ALFRED SOMMER

Sattlerei und Wagenfabrik

ŁÓDZ

Benedikten-Strasse № 16, im eigenen Hause.

JULIUS SUSKE

ŁÓDZ,

Glówna-Strasse № 1286 (16 neu).

Webeblätter- u. Webe-Geschirr-Fabrik.

LINDNER & KLENNER

vormals B. Thiée

Weberei-Utensilien-Fabrik.

Specialität:

Musterzeichnerei & Kartenschlägerei.

ŁÓDZ.

JENTSCH & BROGSITTER

Łódz, Petrikauer Str. № 770, (79 neu).

Webeblätter & Webeschirrfabrik

Empfehlen ihre Fabrikate in Webeblätter für alle Branchen der Weberei in **PECHBUND & ZINGUSS** sowie Blätter & Kämme für Vorbereitungsmaschinen aller Art. **SCHAFT & JAQUARDLITZEN** in verschiedenen Sprunghöhen und aus besten Materialien gearbeitet.

Unsere Pechbundblätter sind fest u. stark und in Ausführung **AUSSERST EXACT** gearbeitet, worauf wir besonders Webereien aufmerksam machen welchen an gleichmässig schöner Waare gelegen.

ZINGUSSBLÄTTER liefern für alle Webarten bis in die seltesten Feinheiten.

H. BERTSCHINGER

ŁÓDZ,

Główna Strasse № 46.

Webe-Blätter & Webe-Geschirr-Fabrik.

ALEKSANDER BÜRCEL

Łódz, Wschodnia Strasse № 57.

Webe-Blätter u. Webe-Geschirr-Fabrik.

Webe-Blätter-und Geschirr-Fabrik

von

WILHELM HÄNTSCH

Łódz, Długa Str. № 95.

R. REINSH

Webe-Blätter & Geschirr-Fabrik

Łódz, Nawrot Strasse № 20.

ТЕОДОРЪ ПИЛЬГЕРЪ

ЛОДЗЬ, Вулчанская ул. № 809/63.

Фабрика ткацкихъ снарядовъ, мануфактурныхъ значковъ и картовыбиваніе.

S. Spiro, Łódz

Petrikauer 132.

Musterzeichneri, Karten - Schlägerei, Blatt-binderei Rumore leinene u. v. engl. Zwirn, Jacquardlitzen Etiketten Nadeln. Zeug. — & Kreuzstäbe. Schaftkarten

STAHLDRAHTLITZEN

in vorzüglicher Ausführung und in bielligsten Preisen—stets auf Lager.

MAX LIKIERMAN

Łódź, ul. Cegielniana 48.

Fabryka jedwabnych etykiet dla krawców.

M. Staszewski

Muster — Zeichneri
Łódz, Zachodnia Str.
Nro 49.

I. KUNKEL

Stuckaterie - Fabrik

ŁÓDZ

Lipowa Str.

Nr. 803-el.

I. Kuntze

Stuckaterie-Fabrik

Łódz, Franciszkańska Str. № 11.

Walenty Jaskulski, Pracownia robót sztukatorskich, w Łodzi, ul. Pańska, róg Benedykta.

Gustaw Bajer

SZTUKATOR

ul. Milsza, róg Pańskiej.

M. KRÖLL

Fabryka Sztukateryi

w Łodzi

ul. Zawadzka № 36.

I. WEINSTOK

Łódź

ul. Cegielniana Nr. 7.

Fabryka wyrobów sztukatorskich.

N O W O Ś Ć !

Fenomenalna Piramida!

Która może służyć w każdej rodzinie do oświetlenia uroczystości Bożego Narodzenia, przez wstawienie odpowiednich figur legendowych, na szajbach, które się wymijająco przeciwnie w koło obracają; jak również dla kupców do okien wystawowych dla b. efektownego zaprezentowania próbek i okazów towaru; dająca zarazem pole popisu i poznania ciekawego mechanizmu dla młodzieży—amatorów robót ażurowych (laubzegowych).

Sposób zbudowania Piramidy daje podręcznik wydany przez ALBERTA BÖHME, który we wszystkich księgarniach po 40 kop. jest do nabycia.

Główny Skład: Konstanty Trepte, Marszałkowska Nr. 149 w Warszawie.

Majer Fischman, Glas-Fabrik, Lodz Nro 1315-a

Hohl-Glas, Beleuchtung — Gegenstände, verschied. Flaschen, Medicin-Glas u. Standgefässe.

U. Fischmann & M. Arenstein, Glas-Fabrik, in Lodz, Średnia Str.

J. Eibeschutz u. H. Birncweig

Tartaki parowe w Łodzi i Rudzie-Malinieckiej.

Skład materiałów drzewnych, w Łodzi, ul. Średnia 103.

Telefon Nr. 660.

Przedsiębiorstwo robót budowlanych, parowa stolarnia,
oraz Tartak parowy

Olszera i Szczecińskiego

W ŁODZI,

ulica Cegielniana Nr. 94/326a.

OEFEN-FABRIK

VON

JOHANN KRAUZE

Lodz, Juliusza Strasse № 27.

Empfiehlt: Emailirte weisse glatte, altdeutsche und Majolica-Oefen wie auch Kamine.

RUDOLF GRUBERT

ŁODZ,

Nawrot Str. № 1176.

OEFEN-FABRIK.

K. A. KNAACK

ŁODZ,

Wulczańska Strasse № 75/70.

Oefen-Fabrik.

J. MATEJKO

Fabryka Pieców i Kafi
Łódź, ul. św. Andrzeja № 24.

S. MARKIEWICZ

Zakład wyrobów powroźniczych

w Łodzi,

ul. Wólczańska № 111.

JULIUSZ HANDKE

FABRYKA

mydła, świece i mydła dla fabryk

W ŁÓDZI,

Skład główny:

ulica Nowomiejska № 14.

Г. Кроссъ

Лодзь,
Петроковская ул. № 173.

ФАБРИКА

домашняго и фабрич-
наго мыла.

H. Kross

Lodz,
Petrikauer Strasse № 173.

FABRIK

von Textil- und Haus-
Seifen.

Bruno Matzner

Skład mydła i świece.

Sprzedaż hurtowa i detaliczna.

Łódź,
ul. Nawrot № 13.

FRANZ MICHEL

fabryka mydła
w Łodzi, ulica Główna № 40.

J. RUBINOWICZ

ŁÓDZ,

Zgierska Strasse № 177/5.

Fabrik von verschiedene
Seife u. Talg Schmelzerel.

I. M. Ulinower

Lodz, Petrikauer Str. 118

Seifen — u. Lichte — Niederlage
von J. Handke. Colonial — Waaren
Handlung

EN GROS & EN DETAIL.

M. Krell

ŁÓDŹ

ul. Piotrkowska 45.

Skład mydła i świece z fabryki
J. Handke, oraz perfum i świece
stearynowych kolorowych.

Fabryka wyrobów chirurgicznych, nożowniczych
i innych stalowych ostrych

L. DABERHUT

w Łodzi, ul. Południowa Nr. 7.

Fabryka wyrobów chirurgicznych, nożowniczych
i innych stalowych ostrych

R. Kowalskiego & S-ki

w Łodzi ul. Konstantynowska № 26.

Przyjmuje wszelkie obstalunki w zakres tego fachu wchodzące jak również
i reparacye, oraz niklowanie i polerowanie galanteryi.

Zarząd fabryk i dóbr Niechcickich

MICHAŁ PINKUS

Łódź, ulica Cegielniana № 24.

Existirt seit 1883.

Telegramm-Adresse:
Szpiwak, Łódź.

J. Szpiwak et Co.
Łódź, St. Jakob-Strasse Nr. 27/7.
Woll-Lumpen-Geschäft.

Telephon-Verbindung.

En-gros und verschiedene Abfälle für Kunst-Wolle-Fabriken.

Pierwsza fabryka gazo-żarowych koszulek do
palników

H. Librach i Rundberg

w Łodzi, ul. Piotrkowska Nr. 117.

Dostarcza koszulki po bardzo przystępnych cenach, zarówno w sprzedaży
hurtowej jak i detalicznej.

Haupt-Niederlage von
Gas-Glüh-Lampen

F. Chelemer

Łódź, Petrikauer-Str. 18.

A. KREUTZBERG

Łódź.

Fabryka przędzy glansowanej.

Herman Danziger

ŁÓDŹ, PIOTRKOWSKA NR 117.

Fabryka pudełek.

Schachtel-Fabrik.

A. LISKOW

Ingenieur.

Technisches Bureau für Ausführung

von

Dampfmaschinen-, Dampfkessel-, Turbi-
nen-, compl. elektrischen Beleuchtungs-
u. Kraftübertragungs-Anlagen, galva-
noplastischen u. elektrolytischen Ein-
richtungen.

Lager von Dynamo-Maschinen, Lampen,
elektr. Apparaten u. sämtl. Installations-
materialien.

Vertreter der Firma: Elektrizitäts
Actien Gesellschaft
vormals Schuckert & Co. in Nürnberg.

Adres telegr.
Ciesielski, Łódź.**DOM HANDLOWY**

Telefonu № 244.

S. H. CIESIELSKI**ŁÓDŹ.**

ulica Zachodnia № 270/66.

Jeneralna agentura Najwyżej Zatwierdzonego Handlowego Towarzystwa Assekuracyjnego w Moskwie. Przedsiębiorstwo robót asfaltowych, dekar-
skich i blacharskich. Hurtowy skład nafty, soli, olei mineralnych, oleiny,
gliceryny, tłuszczy, smarowidła do osi i kopyt końskich. Główny skład tek-
tury smołowcowej „Warszawskiego Przedsiębiorstwa Asfaltowego i Fabryki
Tekstur“. Smoła, lak, gudron i t. p. Polerówki (Presspähne) krajowe i za-
graniczne. Cement, cegła ogniotrwała—krajowe i zagraniczne. Reprezenta-
eye: 1) Zakopańskich fabryk masy drzewnej i tektur w Zakopanem; 2) Braci Porák, fabryka celulozy w Kienberg, w Czechach; 3) Górnoszląz-
kiej fabryki cegieł ogniotrwałych daw. Didier; 4) Juliusza Silbiger w Tar-
nowie (wina węgierskie); 5) Fabryki wyrobów cementowych prasowanych
i terrakotowych pp. Bednarowski i Lubryczyński (Marywil) w Warszawie.
Skład kas ogniotrwałych.

RICHARD SCHÖNVOGEL**ŁÓDŹ,**

Petrikauer Strasse № 130.

Agentur u. Commissions - Geschäft.

Vertreter: Der Anilinfarbenfabrik von Leopold Casella & C-o, Frankfurt
a/M., und der Manufaktur Lyonnaise de Matieres Colo-
rantes, Lyon. Specialitäten: Patentirte Diamin u. Anilin
Farben.

- „ Der Actien Gesellschaft der Chemischen Industrie, Mannheim; Verkaufsstelle der vereinigten Nitrit Fabrikanten.
- „ Der Ultramarinfabrik v. Dr. C. Leverkus & Söhne, Mühlgraben bei Riga.
- „ v. G. Grolman, Düsseldorf; Specialität: Elektrolitfischer Chlorkalk, China-Clay.
- „ Der Maschinenfabrik v. Ernst Gessner, Aue in Sachsen. Specialität: Appreturmaschinen.
- „ Der Maschinenfabrik v. Ernst Schulz, Cottbus. Specialität: Zwirnmashinen.

HUGO MANNABERG

w Łodzi,

ulica Wólczańska № 55.

Farby, Cement, Chemikalie i Cegła
ogniotrwała.**RAHL & C^o****ŁÓDŹ,**

Wólczańska № 127.

Chemikalien & Farbwaren en gros. *Agenturen* in Rohstof-
fen u. Halbstoffen für die Textilindustrie, sowie in Maschinen von F. Schi-
chau—Elbing.

MAX FISCHER

Dom Agenturowo-Komisowy

w ŁÓDZI,

ul. Piotrkowska № 177.

Dom Agenturowo-Komisowy

Edward Kremky & C-o

w Łodzi,

ul. Spacerowa № 27.

Bruno Ostermann**AGENTUR & COMMISSION****ŁÓDŹ,**

Nawrot Str. № 2, Haus Fischer.

F. W. Tugemann
Agentur u. Commission.
 LODZ
 Petrikauer Strasse № 122/539.

Edward Heiman
 Łódź
 ulica Piotrkowska Nr. 125
 Dom Agenturowo - Komisowy.

Friedrich Kinzler & C-o
AGENTUR & COMMISSION.
 Lodz, Petrikauer Str. Nr. 157.

Biuro Techniczne.

Sozański & Golc

Łódź, ul. Cegielniana Nr. 6.

Reprezentacja firmy

A. Wettler & M. Nassius

Warszawa, Hoża 49.

Instalacje wodociągowe
 i centralne ogrzewanie.

Technisches Bureau.

Łódź, Cegielniana Str. № 6.

Vertreter der Firma

A. Wettler & M. Nassius

Warschau, Hoża 49.

Sanitäts und Wasserleitungs-
 Anlagen. Centralheizung und Ven-
 tilation.

LOUIS PETERS
 Ł ó d ź,

ulica Przedłużenie Promenady Nr. 733b.

GŁÓWNA AGENTURA

St. - Petersburskiego Towarzystwa
 Ubezpieczeń od ognia i na życie;

poleca przytem swój skład OBIC dla
 grempli, zagranicznych PASÓW do ma-
 szyn, również wszystkich technicznych
 artykułów do przędzalni i tkalni.

Parowe maszyny i kotły.

Telephonverbindung.

Verlängerung der Promenaden-Str. 733b.

HAUPT-AGENTUR

der St.-Petersburger Feuer- u. Le-
 bensversicherung-Gesellschaft;

empfiehlt ferner sein Lager in Kratzen-
 beschlägen und ausländischen Treibriem-
 en, sowie sämtliche technische Ar-
 tikel für Spinnerei und Weberei.

Dampfmaschinen und Kessel.

B. NEPROS & C^o

Technisches Bureau

Agentur & Commissionsgeschäft.

Łódź, Petrikauerstr. № 119. Telephon № 614.

Dampfmaschinen, Dampfkessel, Locomobilen.

Dampfpumpen, Pumpen & Pulsometer.

Dampf- & Wasserstrahlapparate, Injectore, Feuerspritzen, Elevatore etc.

Luftanfeuchtungs u. Condensationswasser Kühl-Anlagen.

Gas- u. Petroleum Motore, Gas-Dynamo direct gekuppolt.

Dynamomaschinen, Electromotore.

Compl. elektrische Beleuchtungsanlagen mit u. ohne Accumulatoren

Für Webereien: Scheer- u. Schlichtmaschinen der Firma Gebr. Saecker, Grünberg.

Für Trikotagenfabriken: Cotton-Rundwirk-Strick- u. Näh-Maschinen.

Holzbearbeitungsmaschinen u. Werkzeugmaschinen zur Metallbearbeitung.

Drehbänke, Hobel Shaping Maschinen, Bohrmaschinen, Stanzen etc.

Werkzeuge und Armaturen;

Technische Artikel, Treibriemen, Oele etc.

Echt Häuslerscher Holzcement, Dachpappe etc.

Abteilung Nähmaschinen & Fahrräder.

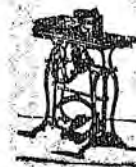

Nähmaschinen, Strickmaschinen, Wasch- und
 Wringmaschinen für Gewerbe u. Hausbedarf, be-
 währtester Systeme, sowie Fahrräder neuester
 Construction liefern bei besonders günstigen Prei-
 sen zu bequemsten Zahlungsweisen (Raten).



LEON VELTUZEN & C-om.

Łódź,

DOM AGENTUROWO-KOMISOWY.

Reprezentacja Warszawskiej fabryki Tektury Ogniotrwałej, pod firmą „Asfalt“. Skład olei do maszyn, pasów i artykułów technicznych. Reprezentacja Towarzystwa ubezpieczeń od ognia „Salamandra“. Reprezentacja Towarzystwa ubezpieczeń na życie „Equitable“.

Wilhelm Gerke jr.**AGENTUR & COMMISSION,**

Lager von Meavers P-ma amerik. Cylinderöl, Torote- und Adhäsions. Treibriemen, Glühlampen, Anilinfarben sowie sämtlicher Artikel für technische und Fabrikszwecke.

ŁODZ, Widzewska Strasse № 70^a.

THEODOR PETERS

Łódź, ul. Widzewska 109.

Interes agenturowo-komisowy

Skład artykułów technicznych.

S. DANZIGER
SKŁAD WEENY I PRZĘDZY.

Wollen- und Garn-Handlung.

Łódź, ul. Piotrkowska 23.

Przędza, wełna i odpadki wełny

DANIEL LANDAU

Łódź, ulica Mikołajewska 22.

E. A. RAUCH

Agentur & Commission

Łódź,

Widzewska Str. 45.

A. ROBOWSKI

Skład Fortepianów i Pianin

W ŁODZI,

ul. św. Andrzeja 5.

Wyłączna sprzedaż firmy
J. Kerntopf i Syn.**DOM HANDLOWY****JAKUBOWICZ & GORDON**

w Łodzi, ul. Piotrkowska № 145.

Dostarcza Żelazo, Stal, Blachę, Belki żelazne, Szyby, oraz wszelkie artykuły w zakresie metalurgii wchodzące.

Братя Шлосбергъ

Москва, С.-Петербургъ, Лодзь,
Бухара, Самаркандъ, Кокандъ.

Торговля хлопкомъ.

ERICH RICHTER,
Agentur & Commission
Łódź, Petrikauer Str. 133.

LOUIS ALBRECHT**DOM AGENTUROWY**

w Łodzi,

ul. Wschodnia № 65.

Jakób Rappaport

Dom Agenturowo-Komisowy

Skład wełny, bawełny i wełny sztucznej; odpadki wełniane, bawełniane i jedwabne.

Łódź

ulica Cegielniana Nr. 17.

Emil Patz

DOM AGENTUROWO-KOMISOWY

w Łodzi

ul. Mikołajewska (Dzika) Nr. 31.

Leopold Baumgarten

w Łodzi, Cegielniana 56.

Reprezentacja Rosyjskiego Towarzystwa Ubezpieczeń Kapitałów i Dochodów z r. 1835 i Towarzystwa Ubezpieczeń „Jakor“.

I. Rohen

Agentur-Geschäft

Łódź

Ewangelicka Str. 16.

Wiktor Silberberg,
Agentur & Commission, Łódź, Cegielniana 8.**B. Keilson**Agentur & Commission; Lager
Technischer Artikel,
Łódź, Dzielna Str. 34.**THOMAS EVANS & CO.**Maschinen für Spinnerei, Zwirneri und Weberei. **Haupt-Comptoir**
in Manchester.
Łódź, Evangelische-Strasse, Haus Siebert.**S. STERLING**

Dom Agenturowo - Komisowy

w Łodzi, Piotrkowska 107.

Telefonu Nr. 33.

Maurycy Landau**WEŁNA i PRZĘDZA**

Łódź, ul. Krótka 6.

Telefonu Nr. 624.

H. S. Neumark

Dom agenturowo-komisowy.

w Łodzi, ul. Cegielniana № 55.

Clemens Oelsner, Agentur & Commission, Łódź, St. Andrzeja str. № 14.**Adolf B. Rosenthal**

Dom handlowo-komisowy

Udziela także informacji handlowych.

Łódź, Dzielna № 3.

Maybaum & Ascher, skład przędzy i wełny. Łódź, ul. Południowa Nr. 8/449.**Adolf S. Landau,** skład przędzy bawełnianej. Łódź, ulica św. Andrzeja 4.**Karol Tugemann,** Agentur & Commission, Łódź, Mikołajewska Str. Nr. 53.**R. Wahlman,** Agentur & Commission, Łódź, Dzielna Str. Nro. 34.**Max Milner,** Dom Handlowy, Łódź, ulica Piotrkowska Nr. 82.**Antoni Knorr,** Dom Agenturowo - Komisowy, Łódź, ul. Główna № 7.**JÓZEF****GUTTMAN**

Łódź, Dzielna 4.

Interes agenturowo-komisowy.

Julius Wünsche

Commissions & Agentur-Geschäft.

ŁÓDŹ,

Petrikauer Str. Nr. 90.

Max Monitz

Agentur-Geschäft. Lager von Kartoffelstärke, Weizenstärke u. Dextrin. Łódź, Petrikauer Str. № 20.

Babat & Riegler, Agentur & Commission, Łódź, Kamienna № 8.

KALECKI & LWOW

Łódź, ul. Piotrkowska № 88.

Kantor ekspedycyjny.

Kretschmar i Gabler

Łódź, ul. Piotrkowska Nr. 108.

Sklad artykułów technicznych dla fabryk.

Carl MogkTechnische Artikel. Specialität:
Elektrische Licht - Anlagen u.
sämtliche Wasser-Anlagen.Neues-Gasglühlicht eigenes
Patent.

Lodz, Petrikauer Str. № 104.

DOM HANDLOWY.**D. SUKIENNIK**

Łódź.

Kantor: Widzewska, № 42.

H. L. DANZIGER

ŁÓDŹ, ulica Cegielniana № 53.

Sklad mączki kartoflanej, syropu kartoflanego firmy „Górski i Morawski“ w Nowym Dworze, Cukru gronowego (Traubenzucker), Koloru cukrowego, Dekstryny, Lejogony i Gommeline Blanche.

Rudolf Neumark jr.

w Łodzi.

Sklad wełny surowej.

Dom agenturowo-komisowy.

N. KONIŃSKIinteres agenturowo-komisowy,
Łódź, ul. Mikołajewska 22.**Józef Goldman**

Dom agenturowo - komisowy.

Wyłączny reprezentant zakładów
Sosnowickich Jermulowicza i
Bergmana:

Łódź, ul. Cegielniana № 21.

Roman Wahlman,Agentur & Commission,
Lodz, Przejazd Str. № 33.**M. Steinhauer & S-ka**

Interes agenturowo-komisowy.

Handel wszelkiego rodzaju maszyn i narzędzi technicznych, specjalnie drukarskich, litograficznych i introligatorskich.

Łódź.

MICHAŁ ROSICKI

Dom agenturowo-komisowy.

Łódź, ul. Spacerowa № 27.

James Landau,Vertreter von Peltzer & Fils.
Lodz, Petrikauer Str. № 79.**M. Kahn,**Agent der Versich. Gesell. „Rossja“
Lodz, Neue Ziegel Str. № 4.**SZYMON URBACH**

Zakład optyczno-elektro-techniczny,

Łódź, ul. Piotrkowska № 33.

Urządza: dzwonki elektryczne, telefony, numeratory i piorunochrony. Na składzie okulary, binokle, termometry, barometry, arcometry, lornetki teatralne, szkła chemiczne i t. d.

CH. R. WEINBERGER

Lodz, Cegielniana Str. № 26.

Fabrik von verschiedenen Musterkoffer, Lederne Musterkoffer zum Hochpacken, Handkoffer, Plaidriemen, Plaidtaschen, von Ledertuch Hutschachteln, auch diversen Reiscartikel. Bestellungen werden pünktlich ausgeführt u. sämtliche Reparaturen werden angenommen in billigen Preise.

Ferdinand König

Nowe-Rokicie
pod Łodzią.

Cegielnie parowe, oraz
przedzalnia wełny i
odpadków.

Neu-Rokicie
bei Lodz.

Dampf-Ziegeleien
Woll- u. Abfall-Spin-
neriei.

Ziegelei Albin Schulz

ALT-ROKICIE

bei Lodz.

Inhaber: Albin Schulz u. Jul. Rothe

Comptoir:

Julius Rothe, Lodz, Nawrot Str. 51.

EDMUND BOHME

CEGIELNIA

Nowe-Rokicie, pod Łodzią.

KAROL MASZYCKI & S-ka

CEGIELNIA,

Nowe Rokicie, pod Łodzią.

Józef Kluka & S-ka

CEGIELNIA PAROWA

w Starem Rokiciu, pod Łodzią.

F. ZEGLIN

DAMPF-ZIEGELEI

Alt-Rokicie, bei Lodz.

WALENTY HILT

CEGIELNIA

w Radogoszczu.

F. WENSKE
Dampf-Ziegelei in Dombrowa
bei Lodz.
Comptoir, Targowa 43.**BRACIA STENZEL**

FABRYKA

FASONOWYCH CEGIEŁ.

Wieś Ksawerów
pod Pabianicami.**NESTLER & FERRENBACH**

PRZEDSIĘBIERSTWO

ROBÓT BUDOWLANÝCH

MURARSKICH I CIESIELSKICH

ŁÓDŹ

ulica Podleśna, dom własny.

LUDWIK KELLER

ŁÓDŹ,

Bau-Geschäft u. Technisches Bureau.

Juliusz Zilke

ŁÓDŹ

ulica Juliusza, dom własny.

Przedsiębiorstwo robót ciesielskich i murarskich

Parowe Stolarnia i Ślusarnia.

Wykonywa wszelkie roboty budowlane, urządzenia sklepowe
i kantorowe podług najnowszych modeli, jak również posiada
na składzie ramki do opakowywania towarów.**Julius Zilke**

ŁÓDŹ

Julius-Strasse, im eigenen Hause.

Übernahme von Zimmer- u. Maurer-Arbeiten.

Dampf-Tischlerei u. Schlosserei

führt sämtliche Bauarbeiten aus, Credenzschrank-Einrich-
tungen nach den neuesten Modellen, sowie auch Rahmen-
zum Aufwickeln der Waare.

W. CHRISTOPHZimmer - Meister

Lodz

Pańska-Str. Nr. 800/57

im eigenen Hause.

Majster ciesielski

Łódź

ul. Pańska Nr. 800/57

dom własny.

Фридерикъ Баумгартенъ**МАСТЕРЪ КАМЕНЬЩИКЪ**

Łódź, Торговая ул. 35.

Friedrich Baumgarten

Maurer-Meister

Lodz

Targowa Strasse № 35.

Majster murarski

Łódź

ulica Targowa Nr. 35.

ADOLF AI

Zimmer-Meister

ŁODZ,

Widzewska str. № 28.

Richard Scholtz

ZIMMER-MEISTER

ŁODZ

Widzewska str. № 1133, neu 90.

Fedor Rudziński

ŁODZ,

Widzewska-Strasse Nr. 26 (neu).

Maurer- u. Zimmer-Meister.

☞ Bauunternehmer. ☜

LUDWIK SZNAJDER

MAJSTER MURARSKI

w Łodzi, ulica Nowo-Pańska Nr. 8.

Władysław Stelmachowski

Majster Murarski

w Łodzi,

ul. Zawadzka Nr. 28.

J. STECK

Baumeister,

Łodz, Targowa-Strasse № 83.

Wacław Popławski,majster murarski, Łódź, ul. No-
wo-Cegielniana № 6.**Adolf Borman,**Baumeister bei J. K. Poznański,
Łodz.

W. KNAPPE

Biuro Architektoniczne
i Przedsiębiorstwo Robót Budowlanych,
Murarskich i Ciesielskich
Łódź, ul. Wólczańska № 74.

ANTONI HAUSMANN

Łódź, ul. Konstantynowska № 48, dom Müllera.
Majster ciesielski.

Jan Wincek

MAJSTER CIESIELSKI

Łódź
ul. Lipowa 11.

Teofil Arabski

Majster murarski

W ŁODZI
ul. Lipowa Nr. 64.

Edward Koszelić

Majster murarski

w Łodzi
ul. Długa Nr. 796
dom K. Krempia.

JOSEPH FELDMARK

Zimmer-Meister

ŁÓDZ
Cegielniana-Str. 57.

MAJSTER CIESIELSKI

i
murarski



JAN FREITAG

w Łodzi,

Dombrowa „Czerwone Krzyże“.

Паровая фабрика издѣлій

изъ русскаго, шведскаго и нѣмецкаго мрамора, песчаника, сѣнита и гранита

Фибигеръ и Францъ

ЛОДЗЬ, Цемтарная улица, собственный домъ,
напротивъ входовъ на кладбища.

Отдѣленіе въ г. Влоцлавскѣ, вблизи желѣзной дороги.

Parowa fabryka
Wyrobów z marmuru, piaskowca, syenitu i granitu

FIEBIGER I FRANTZ

Łódź, ul. Cmentarna, dom własny,
naprzeciw wejść na cmentarze.

Filia w Włocławku vis-à-vis kolei.

Poleca: stały skład pomników i płyt wszelkiego rodzaju z marmuru, piaskowca, syenitu, granitu, bazaltu, rosyjskiego i szwedzkiego labradoru, oraz wykonywa roboty w zakres budowlany wchodzące, jako to: Gzymsy, Fasady, Słupy, Kapitele, Wazy, Schody i t. d. z najlepszych materiałów.

Die Russisch-Schwedisch-Deutsche Marmor-, Sandstein-, Syenit- und Granit-Industrie sowie Säge-, Schleif-, Polir- u. Gravir-Anstalt mit Dampfbetrieb

von FIEBIGER & FRANTZ

in Łódz

gegenüber den Eingängen der Friedhöfe.

Filiale: Włocławek am Bahnhofs, gegenüber der Gütersstation.

Fabryka pomników i robót budowlanych

z Granitu, Marmuru i Piaskowca

A. URBAŃOWSKIEGO

w Łodzi, ul. Cmentarna Nr. 321/zz.

Zakład Rzeźbiarsko-kamieniarski

F. Szymańskiego

w Łodzi

róg Konstantynowskiej i Cmentarnej 321-aa

poleca:

wyroby z marmuru, granitu i piaskowca, tak pomnikowe jak również kościelne, meblowe, budowlane i do użytku domowego służące.

Odświeżanie wszelkich robót mojego fachu.

Zakład Rzeźbiarsko-Kamieniarski

I. HAUKE I WOJDAŃ

Łódź, ul. Cmentarna Nr. 16.

Wykonywa pomniki z granitu, marmuru i piaskowca, Grobowce katakombowe nowego systemu, Roboty kościelne, Figury religijne i dekoracyjne, Roboty budowlane wchodzące w zakres kamieniarsstwa.

LUDOMIR WĄSOWSKI & S^{KA}

ZAKŁAD

PRZEMYSŁOWO-KAMIENIARSKI

i PRACOWNIA

Artystyczno-Rzeźbiarska

w Łodzi, ulica Cmentarna.

Przyjmuje zamówienia na roboty rzeźbiarskie: w granicie, marmurze i kamieniu i na odlewy prac własnych z brązu i gipsu. Pomniki. Portrety, biusty i medaliony: z natury, z fotografii i masek pośmiertnych. Figury. Ramy. Modele do odlewów. Gotowe pomniki na składzie.

Zakład fotograficzny

„SANDMEER”

w Łodzi,

ulica Konstantynowska

(drugi dom od Nowego-Rynku).

Urządzony z komfortem. Wykonywa podług najnowszego systemu wszelkie zdjęcia: wizytowe, gabinetowe, portretowe, grupy rodzinne, konie w biegu i t. p.

Zdjęcia sposobem momentalnym.

Niepogoda nie robi różnicy.

Ceny niższe dla uczniów i uczennic.

Zakład otwarty codziennie od 8 rano do 6 wieczorem.

ZAKŁAD FOTOGRAFICZNY E. STUMMANA

Firma istniejąca od r. 1855, a w Łodzi od r. 1871.

Zakład wykonywa wszelkie roboty fotograficzne w najrozleglejszym ich zastosowaniu na miejscu i po za obrębem tegoż. Wszystkie zdjęcia wykonywają się sposobem momentalnym (instantané). Wykonanie najstarsze. Niepogoda nie czyni różnicy.

Klische przechowują się i na żądanie można mieć kopje.

Zakład codziennie, nie wyłączając świąt, otwarty od godziny 9-ej rano do 6-ej po południu.

HUGO BECK

Łódź, Nawrot Str. Nr. 11.

Harmonika-Fabrik und Instrumenten-Handlung,
sowie alle Ersatztheile für Streich—und Blasinstrumenten. Eigene Reparatur-Werkstatt.

PAUL KOWOLIK

Łódź, Nawrot Str. Nr. 5.

Harmonika-Fabrik u. Musik-Instrumenten-Handlung.

Empfiehlt verschiedene Musik-Instrumente, und zwar: Violinen, Gitarren, Volks- und Prima-Zithern, Mandolinen, Clarinetten, Flöten, Spieldosen, Mundharmonikas, Polyphons, Symphonions, Aristons.

A. KLINGBEIL

ŁÓDŹ

Ecke Petrikauer u. Główna Str.

№ 162.

Instrumenten-Handlung u. Fabrikations-Geschäft von neuer Instrumenten, sowie Reparatur-Werkstatt in allen Arten von Musik-Wercken. Specialist in Polyphons, Orfeniums, Simfoniums u. s. w.

F. OZIMIŃSKI

Skład

instrumentów muzycznych

w Łodzi

ulica Zachodnia № 29, róg Konstantynowskiej.

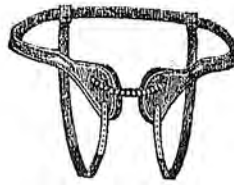
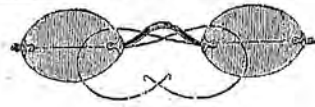

Zakład optyczno-chirurgiczny

MICHAŁ PONCZ

Łódź, ul. Piotrkowska № 64

Posiada wielki wybór towarów, wchodzących w zakres optyki, chirurgii i elektrotechniki oraz środki opatrunkowe—*po cenach fabrycznych.*

— NIEZAMOŻNYM USTĘPUJE SIĘ 10%. —

K. ŻUKOWSKI

Łódź, Konstantiner-Str. № 100.

Fabrik für Eisenconstruction und Kunstschmiede-Arbeiten.

Liefert als Specialität: Schmiedeeiserne Treppen, Thore, Thüren, Gitter, Fenster, Rolljalousien und Brücken.

Nagrodzony Medalem na Wystawie Metalowej w Warszawie

ZAKŁAD MECHANICZNO-ŚLUSARSKI

LEONA WOLSKIEGO

w Łodzi

ulica Średnia № 25.

Specjalność: *Aparaty nowej konstrukcji, patentowane, zabezpieczające kotły parowe od eksplozji.*

Wyrabia specjalnie części do wszelkich systemów Maszyn do szycia, (dla składników i mechaników ustępuje się rabat); również wyrabia sztance (możo) do papieru, dla zakładów litograficznych, introligatorskich, fabryk kopert i t. p.; wykonywa reparacje wszelkich maszyn, jako to: do szycia, drukarskich, litograficznych, introligatorskich, parowych i t. p.; zakłada dzwonki elektryczne, telefony i t. p.

POSIADA NA SKŁADZIE WINKIELHAKI I SZUFLY ZECERSKIE WŁASNEGO WYROBU.

Pstrągowski i Gehrman

ZAKŁAD

ślusarsko-mechaniczny

ORAZ

reparacje maszyn

Łódź, ul. Pańska № 35—37.

Bau-Schlosserei

u. Maschinen-Reparaturen-
Werkstatt,

Łódź,

Pańska Strasse № 35—37.

ERNST RICHTER

Maschinen-Bau-Werkstatt,

Pulsometer-Fabrik u. Reparaturen in diesem Fache.

ŁÓDZ,

St. Andrzeja Strasse № 811/19,

R. GRAUPNER

Łódź

ul. Pańska róg ul. Milsza.

Zakład ślusarsko-mechaniczny

Maschinen u. Bauschlosserei

von

A. DOLFMÜLLER

Łódź, Widzewska Str. Nr. 112.

Reparaturen an Dampfmaschinen, Spinnerei- und Webereimaschinen, Schutzvorrichtungen für Webstühle, aller Art Montirung.

KAROL KREMPF

Zakład ślusarsko-mechaniczny

w Łodzi,

ulica Długa № 789,

dom własny.

Joseph Fischer

Schlosserei sowie Fabrik für Wasserleitungs-Anlagen, Reservoirs, Ausgüsse, Balkone etc. Reparatur Werkstatt.

Łódź, Zakątna Str. № 39.

in eigenem Hause.

KARL BLAU

ŁÓDŹ,

ul. Wólczańska Nr. 838|29, dom własny.

Zakład ślusarsko-mechaniczny robót budowlanych: bramy, balkony, magle, okucia do drzwi i okien, zamki i wszelkie fabryczne reparacje.

LUDWIK GÓRSKI

Odlewnia i fabryka wyrobów metalowych

ul. Nawrot № 32. Telefonu № 220.

Armatury wodociągowe, parowe, gazowe i kotłowe.
Transmissye i montowanie wszelkich maszyn i motorów.
Pompy i pulsometry rozmaitych konstrukcyj i systemów.
Urządzenia sanitarne, wodociągowe i kanalizacyjne w fabrykach i domach mieszkalnych.
Urządzenia telefonów i dzwonków elektrycznych.

JÓZEF JABŁOŃSKI

Zakład ślusarsko-mechaniczny.

Przyjmuje reparacje wszelkiego rodzaju maszyn, ustawił motory gazowe i naftowe, jako też i reparacje takowych. Poleca sikawki do polewania ulic, oraz własnej konstrukcyj magle do bielizny.

Łódź, ulica Piotrkowska Nr. 261.

EDUARD BLAU

Lodz, Wulczańska-Strasse Nr. 845.

Bau- u. Maschinen- Schlosserei u. Leitungsanlagen,
auch verschiedene Reparaturen.



Erste Lodzer Strickmaschinenwerkstatt
für Rund- u. Flachstrickmaschinen

ADOLPH SCHELLER

Lodz

Wschodnia Strasse № 3.



Annahme zur Reparatur v. sämtliche Strick- u. Wirkmaschinen.

ROBERT KIRSCHSTEIN

Lodz, St. Benedikten-Strasse № 793/27.

Kunst-, Bau- u. Maschinen Dampf-Schlosserei-Werkstatt zur Anfertigung von schmiedeeisernen Gittern sowie Balkon- u. Zaun-Geländern-Hausthürfüllungen, Hof- und Garten-Thüren in einfacher u. reicherer Ausführung.
Anfertigung von Thür-, Thor- u. Fenster-Beschlägen u. Sicherheitsschlössern sowie Bronze-Horn-Drücker,
Bronze-Horn-Oliven- u. Schmiedeeiserne Copirpressen.

Bau-, Kunst- u. Maschinen-
Schlosserei

KARL SPLIESS

Lodz

Poludniowa Str. № 6.

Механическая Мастерская
ИНЖЕНЕРА ПЕРЛЬШТЕЙНА

Лодзь, Вулчанская ул. № 39.

Специально изготовляет ограждения для всех фабричных машин и приборов, согласно требованиям обязательного постановления Петроковского Губернского по фабричным делам присутствия от 3-го января 1894 г.

K. FALKOWSKI

Łódź, ul. Piotrkowska 79.

Zakład ślusarsko-mechaniczny

W. GUHL, zakład ślusarsko-mechaniczny, Łódź, ulica Zielona № 12.**N. CHARDAK**

Łódź, Nowomiejska-Str. Nro 22.

Mechanische Werkstatt für Reparaturen von Nähmaschinen & Rover.

Sämtliche Schnitte zum Stanzen allen Art.

J. Borowski

Łódź, ulica Średnia № 22.

Zakład ślusarsko - mechaniczny.
Maszyny pończosznicze. Repara-
cye maszyn do szycia.**S. Zenser**, zakład ślusarsko-mechaniczny, Łódź, ul. Mikołajewska № 93.**W. JÓZWIAK**

ZAKŁAD STUDNIARSKI

w Łodzi
ulica Średnia Nr. 88.**A. BURKE**, majster murarski, Łódź ul. św. Benedykta Nr. 13.**Streusand & Reitz** zakład ślusarsko-mechaniczny, Łódź ul. Widzewska 23.**Fabian u. Mauch**Ban-Schlosserei & Reparaturen-
Werkstatt.

Łódź, Placowa Str. 3.

K. Walczak & S-ka, zakład ślusarsko-mechaniczny, Łódź ul. Widzewska, róg Średniej, 28.**Władysł. Sauerman**, zakład ślusarsko - mechaniczny, Łódź, ul. Cegielniana 60.**N. Goldberg & N. Angulik**, Mechanische Schlosserei, Łódź, Konstantiner Str. № 43.**JÓZEF DEBSKI**

ZAKŁAD STUDNIARSKI

w Łodzi
ulica Zakątna Nr. 55.**Th. Lessig**, fabryka instrumentów muzycznych w Łodzi, ul. Nawrot № 26.**CARL BUCHENHAIM**

Łódź, Długa Str. № 811/91.

Specialität: Tiefbohrungen und Brunnenbauten.

JULIUS GENTH

Tiefbohrungen und Brunnenbauten,

Łódź, Główna Str. № 1263/25.

A. GANTZ

Łódź, Zielona-Strasse № 786aa.

Specielles Lager von Wasserleitungs- u. Guss-Eisen-Gegenständen wie auch komplette Einrichtungen.

M. GANTZ

Łódź, ul. Targowa № 12, dom własny.

Wykonywa wszelkie roboty wodociągowe i zlewowe. Dostarcza odlewy budowlane. Fabryka wyrobów kotlarskich.

JACOB GANTZ
ŁÓDZ.

Długa-Strasse № 20.

Wasserleitungs-Anstalt, wie auch
Einrichtungen von Badezimmern
und Closets.**B. ALFONS & C-om.**zakład optyczny
w Łodzi, ul. Piotrkowska № 31.**N. WOSK, Bronzierer,**
Łódź,
Konstantiner-Strasse № 3.**Adolf Krowicki**Eisendreherei und Mechanische
Werkstatt.

Łódź,

Widzewska Str. № 11.

JÓZEF WAWERSIG

Zakład stolarski i Fabryka mebli

oraz

Parowa obróbka drzewa budowlanego.
Łódź, ul. Pańska Nr. 804h/63.

Möbel-Fabrik u. Tischlerei

von

W. THIEDE

Łódz, Rozwadowska Str. № 6,
Ecke Verlängerung der Promenaden Strasse.

Stilgerechte Zimmer-Einrichtungen vom einfachsten bis zum feinsten werden prompt und zu soliden Preisen angefertigt.
Zeichnungen und Kosten-Anschläge stehen zu Diensten.

OTTO SIMM

Zakład stolarski

Łódź,

ul. Piotrkowska № 681/259.

TISCHLEREI

Łódz,

Petrikauer Str. № 681/259.

A. BAUER

ŁÓDŹ

ulica Mikołajewska Nr. 56.

Zakład stolarski, oraz Magazyn mebli.

Paul Niesler

Łódz

Długa-Strasse № 806.

Bau und Möbel-Tischlerei, sowie
Laden und Comptoir Einrich-
tungen.

A. CZADEK

Łódź

ul. Widzewska Nr. 47.

Zakład stolarski robót meblowych
i urządzeń sklepowych.

AUGUST KRIEGER

Łódz, Zakątna-Strasse Nro. 793/37.

in eigenem Hause.

Bau- u. Möbel-Tischlerei, sowie Laden und Comptoir
Einrichtungen.

Bau-Tischlerei

von

M. Wittmann

ŁÓDZ

Verlängerte-Promenaden-Strasse
Nr. 31.

W. Derbicki

Łódź

ul. Zielona 11, róg Wólczańskiej.

Zakład stolarski.

A. Hoffmann

MAGAZYN MEBLI

w Łodzi

ul. Wschodnia 80.

Adolf Richter

Łódź, ul. św. Andrzeja № 81/19

Zakład stolarski robót weberskich.

Gottfried Lehman, Bau-
& Moebel-Tischlerei, Łódz, Wul-
czańska-Str. 141.

Otto Kunkel
 Bau- & Möbel-Tischlerei.
 Comptoir-Einrichtungen.
 Łódź,
 Cmentarna-Str., gegen Fiebiger.

Johann Hempel, Bau-
 und Möbel-Tischlerei, Łódź, Wul-
 czańska-Str. № 105.

Antoni Rydel, zakład
 stolarski w Łodzi, ulica Targo-
 wa № 65.

K. Skowroński

Zakład stolarski robót meblo-
 wych i kantorowych.

Łódź, ulica Zachodnia № 46, róg
 Zawadzkiej.

Nepomocyn Sypniewski

Zakład stolarski robót budowlanych, meblowych oraz urządzeń skle-
 powych i kantorowych. Łódź, ul. św. Benedykta Nr. 20.

Zakład stolarsko-tapicerski **Józ. Kubuszewskiego** ul. Zgierska (Radogoszcz) 16

Przyjmuje roboty budowlane, meblowe i tapicerskie oraz poleca
 meble gotowe na składzie.

SKŁAD TRUMIEN METALOWYCH

krajowych i zagranicznych

JANA WEYDEMEYER

w Łodzi

ulica Wschodnia Nr. 57.

Zakład pogrzebowy i skład trumien

K. W. FISCHERA

Łódź, ul. Dzika № 89 (nowy).

Urządza pogrzeby i dostarcza wszelkie przybory żałobne; posiada na składzie
 wielki wybór trumien metalowych, niklowych, dębowych i zwyczajnych po
 cenach umiarkowanych.

Obsługa rzetelna i akurata. Karawany, konie i uprząż bardzo eleganckie.
 Poleca się względem Szanownej Publiczności.

Zakład pogrzebowy i skład trumien

P. PELLIKAN

Łódź, ul. Widzewska № 70.

Podejmuje się całkowitego zajęcia pogrzebami. Magazyn jest zaopa-
 trzony w wielki wybór trumien metalowych, niklowych, dębowych i zwyczaj-
 nych po cenach niskich.

F. Sawicki

Łódź, ulica Konstantynowska Nr. 18.

Zakład pogrzebowy
 i skład trumien.

Emil Joseph, Tapezier
 und Decorateur. Łódź, Rozwa-
 dowska-Str. № 6.

JAN LIPIŃSKI

Łódź, ul. Dzielna 23.

Zakład tapicersko - dekoracyjny

oraz

Magazyn Mebli.

I. Vogelsang

Tapezierer und Decorateur

Łódź, St. Andrzeja-Str. 6.

F. Drozdowski & S-ka

Łódź, ul. Zachodnia 65.

Zakład dekoracyjno-tapicerski.

Erb & Bruune, fabryka
 kapeluszy i czapek, Łódź, ulica
 Piotrkowska 166.

J. Styrca, skład kapeluszy dam-
 skich i męskich oraz fantazyjnych
 czapek, w Łodzi, ulica Piotrkowska
 Nr. 123.

Alfred Richter

Tapezierer & Dekorateur.

ŁÓDŹ

Petrikauer-Str. № 141.

A. Freimark

Tapezierer u. Decorateur

Łódź

Dzielna-Str. № 32.

Haus Bonik.

A. Sinderman, Hut-
 Fabrik. Łódź, Główna-Str.
 Nr. 14.

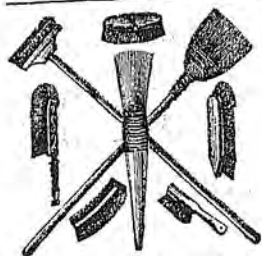

BÜRSTEN- UND PINSEL-FABRIK,
sowie
reichhaltiges Lager in Galanterie-Waaren
und aller in dieses Fach schlagenden Artikel
von

F. ROBERT MICHAELIS

Lodz, Dzielna-Strasse Nr. 8.

Bürsten und Pinsel
FABRIK

C. Matz

Lodz.

Ecke Petrikauer und Andreas Str. № 97.

Rudolf Nestrogl,
fabryka szczotek
w Łodzi.

NELTNER,

Bürsten und Pinsel
Fabrik

— LODZ —

Główna-Str. Nr. 32.

Fabryka wyrobów miedzianych i metalowych

J. JASINSKI

w Łodzi ul. Średnia № 39

dom własny.

ADOLF PREISS

Łódź, ul. Ś-go Benedykta 793/13, dom własny.

Fabr. wyrob. miedzianych i metalowych

SPECYALNOŚĆ: Wanny miedziane i urządzenia kąpielowe. Rury
i Armatury dla wszelkich potrzeb fabrycznych.

Odlewnia miedziana.

JULIUS HOFFMANN

Kupferschmiede und Metallwaaren - Fabrik

Lodz, Pusta-Strasse Nr. 576/5.

JÓZEF POPIELSKI

ŁÓDŹ,

ul. Zielona № 38, róg Lipowej.

Fabryka wyrobów miedzianych dla fabryk,
gorzelni i cukrowni.

Przedsiębiorstwo robót kotlar-
skich (żelaznych).

M. Trzensowski & S-ka

Łódź,

ul. Wólczńska № 133.

Uskuteczniają wszelkie reperacje pa-
rowych kotłów, rezerwoarów i t. p.
Wprowadzanie i ustawianie nowych
kotłów, jako też budowę rezerwoarów,
kadzi, żelaznych kominów i t. p.

CARL BORK

Lodz,

St. Benedikten-Strasse № 795g.

Kesselschmiedewerkstatt
übernimmt sämtliche Repa-
raturen von Dampfkesseln, so-
wie alle Blecharbeiten.

KUNST- & BAUSCHLOSSEREI

von

ADOLF SCHWERTTNER

ŁODZ,

Wschodnia-Strasse № 57, Haus Weidemeier.

Maschinen-Werkstatt und Metall-Giesserei

ŁÓDZ,

Rokiciner Chaussee Nr. 1268.

Für sauberen und absolut dichten Rohguss in Messing, Rothguss, Phosphorbronze, Weiss-Metall, Metall-Packungen für Dampf-Maschinen, sowie sämtliche Kunst-Bronze laut Modellen, Zeichnungen oder Schablonen ist die vortheilhafteste Bezugsquelle die Maschinen-Werkstatt und Metall-Giesserei von

ADOLF WITT

Reparaturen von sämtlichen Dampfmaschinen. Speciell System Sulzer.

Fertige Armaturen werden nach Bestellungen laut Zeichnungen oder Modellen angefertigt.

NAGRODZONE MEDALAMI

Parowe Zakłady Bednarskie

FRYDERYKA EGLER

W ŁÓDZI,

ulica Pusta Nr. 576, nowy 7.

Specjalność:

Bezki, Rezerwoary i Zaopatrywanie Browarów.

Zakład bednarski

K. WEGENER

w Łodzi ul. Widzewska Nr. 417a/14.

Grossböttcherei und Fass-Fabrik

C. Wegener

Łódź, Widzewska-Strasse Nr. 417a/14.

KAROL LINTZEL

Zakład robót bronzowych, platerowanych, kościelnych oraz lanych napisów

w Łodzi

ulica Południowa Nr. 21.

Przyjmuje wszelkie obstalunki na odzwiancie platerów, bronzów, niklowanie i t. d. po cenie fabrycznej.

**KAROL
SCHULTZ**

Kąpiele parowe i wanny

w Łodzi ul. Golca Nr. 11.

B. BERN

Hygienische Dampf-Bad-Anstalt.

Łódź, Widzewska str. Nr 16.

Magazyn
UBIORÓW MĘSKICH
SKEŁAD SUKNA I KORTÓW
CH. WUTKA
W Łodzi
ulica *Evangelicka* № 5,
dom własny.



M. LISS

Pracownia ubiorów męzkich

w Łodzi

ulica Piotrkowska № 88.

Przyjmuje wszelkie obstalunki

wchodzące w zakres sztuki krawieckiej, tak z własnych jak i z powierzonych materiałów, które wykonywa

elegancko, podług najświeższej mody i po cenie umiarkowanej.



Adolf Kessler

Krawiec Męzki

w Łodzi

ul. Mikołajewska Nr. 28

Herren - Schneider

Łodz

Mikołajewska-Str. Nr. 28

F. Hesse

Pracownia ubiorów męzkich

w Łodzi, ul. Mikołajewska Nr. 41

dom Hirschberga

naprzeciwko kościoła św. Krzyża.

Julius Rudolph

Herren - Garderoben -
Atelier.

Łodz

Petrikauer-Str. 121.

G. STECHBART

Herren - Schneider - Meister

Łodz, Główna-Str. №. 1260/19.

Józef K. Przygodzki

Magazyn ubio-
rów męzkich

Łódź

ul. Wschodnia 28.

Wilhelm Waker

Herren - Schneider-
Meister wie auch Ga-
lanterie - Waaren - Ge-
schäft. Łodz, Główna-
Str. Nr. 33.

Германъ Надель

Магазинъ мужскаго платья

Лодзь

Петроковская ул. № 24.

Herman Nadel

Magazyn ubiorów męzkich

Łódź

ul. Piotrkowska № 24.

I. TempelhoffPracownia ubiorów
męzkich

W Ł O D Z I

ul. Piotrkowska Nr. 107.

G. Ziege

KRAWIEC MĘZKI

Łódź

ul. Piotrkowska Nr. 43.

Józef Lichmaniak

Majster cechowy

Pracownia ubiorów męzkich

w Łodzi, ulica Piotrkowska Nr. 109.

JOHANN GOLZ

Herren-Schneider

Łódź, Wulezańska-Str. 137.

R. Zdrojewski, zakład
krawiecki, w Łodzi, ulica Ka-
mienna Nr. 1.**A. Hoffman**, Schneider-
Meister, Łódź, Petrikauer-Strasse
Nr. 209.**Julius Mensch**, Herren-
Schneider, Łódź, Widzewska-Str.
Nr. 100.**F. Erstling**, Herren-
Schneider in Neu-Rokicie bei
Łódź.**KAROL KRÜGER**Fabryka wyrobów powroźniczych
w Łodzi,

ulica Widzewska № 108.

Wykonywa liny transmisyjne bawełniane i konopne, Hamaki i Siatki na
konie. Szpagaty i sznury w różnych gatunkach.**BRACIA BERNHARDT**

Fabryka wyrobów powroźniczych

w Łodzi,

ulica Piotrkowska № 249.

Liny transmisyjne bawełniane i
konopne, hamaki, siatki, sznury
i t. p.**A. AMMER**

Fabryka wyrobów powroźniczych

w Łodzi,

ul. Wólezańska № 218,
dom własny.**RUDOLF GALL**Empfiehl ein reichassortirtes Lager von Blumen, Reise, Wäsche und
Handkörbe, korbmöbel etc.Bestellungen & Reparaturen werden schnell und gut ausgeführt,
SOLIDE PREISE,

Łódź, Nawrot Str. Nr. 4.

W. PrzybyszFabryka, oraz skład wyrobów
koszykarskich w Łodzi, ul. Wi-
dzewska № 5, obok fabryki W-go
Biedermana. Poleca *kosze po-
dróżne*.**Rudolf Probst**, Korb-
Waaren - Geschäft, Łódź, Pań-
ska Str. № 784/49.**Wilhelm Adler**, zakład
koszykarski, Łódź, ul. Konstan-
tynowska № 9, róg Zachodniej.**ZAKŁAD KOSZYKARSKI****B. FUCHS**

Łódź, ul. Wschodnia № 8.

Sprzedaż hurtowa i detaliczna.
Przyjmuje wszelkie obstalunki i
reparacje.

F. Schweikert
 MALARZ POKOJOWY
 w Łodzi,
 ulica Nawrot № 20.
 dom własny.

W. GROSS
 MALARZ POKOJOWY
 w Łodzi,
 ul. Przejazd № 26.

RUD, OTTO KLĘPZIG

Atelier für Schildermalerei. Werkstatt für Bau-
 Blech- und Möbel-Lackirerei. Wagen-Lackir-Anstalt.
 Trockenverfahren mittelst neuesten Heissluft-
 trocken-Ofens.

Petrikauer Str. 98.—Łodz.—Przejazd Str. 2.

Bracia Urbanowicz
 ZAKŁAD MALARSKI
 w Łodzi,
 ul. Mikołajska № 34.

Walenty Urbanowicz
 Malarz pokojowy i znaków,
 oraz odlewnia liter metalo-
 wych na szyldy
 w Łodzi,
 ul. Piotrkowska № 79.

C. Etterwendt & C-o

MALER-GESCHÄFT

Łodz, *Benedicten Strasse* № 28.

Ausführung vorzüglicher Decorations- und Zimmer-Malerei, Holz- und
 Marmor Imitation, Glasmalerei, Firmen-Schilder, sowie auch aller
 Anstrich-Arbeiten.

Bestellungen nimmt entgegen OTTO BAEHR.

Promenaden Strasse № 13.

Hornung & Wiesner

MALER

Łodz, Nawrot Str. 1290/5.

empfehlen sich zur Uebernahme aller in ihr Fach schlagender Arbei-
 ten zu solidesten Preisen, unter Zusicherung sauberer und geschmack-
 voller Ausführung.

I. A. R. ASSMAN

Łodz, Konstantiner Str. № 24.

Schilder-Schreiber-Maler;
 Möbel-, Galanterie- und Wagen-Lacki-
 rerei.

S. B. KROSSKOPF,
 Malarz pokojowy w Łodzi, ulica
 Środnia Nr. 44.

W. Schajniak

Schilder-Maler, Łodz, Wschodnia
 str. Nr. 47.

LEONARD JACH

Zimmer- und Schilder-

Maler

ŁODZ, Zawadzka Str. Nr. 28.

WIESSNER & BRÜSCH

Zakład malarski artystyczno-dekoracyjny
 w Łodzi, ul. Targowa Nr. 24.

A. BRIESE

Zakład siodlarski i rymarski.

Przyjmuje wszelkie obstalunki

w zakres siodlarstwa i rymarstwa wchodzące.

Łódź, ulica Zawadzka Nr. 9.

C. Otto Fischer

Łódź, ul. Średnia № 10.

Zakład rymarsko-siodlarski.

SPECYALNOŚĆ:

Pasy transmissyjne.

St. Zajdel

Zakład tapicerski i rymarsko-siodlarski.

ŁÓDŹ, ul. Piotrkowska 118.

I. Kozłowski, zakład rymarsko-siodlarski. Łódź, ulica Widzewska Nr. 52.

Zakład ogrodniczy

OSWALDA BRENNER

ŁÓDŹ

ulica Wólczańska Nr. 106.

Poleca kwiaty doniozkowe, dekoracje, bukiety i wieńce.

Zakład ogrodniczy oraz sprzedaż nasion

E. GÜNTHER

Łódź, ul. Mikołajewska № 30.

Bukiety, wieńce, zakładanie i urządzenie ogrodów, grobów i wszelkie roboty ogrodnicze.

Sattler- und Riemer-Geschäft
von

E. Kirehoff

Näh-Binde-u. Schlagriemen-Fabrik.

Łódź, Milsch-Strasse Nr. 35.

F. DRESSLER, Sattler- und Riemer-Geschäft, Łódź, Petrikauer str. Nr. 174.

W. KISMANN

Kunst- u. Handelsgärtnerei

Łódź, Petrikauer-Str. Nr. 187. Wólczańska Nr. 138

Zakład ogrodniczy „FLORA“

W. STASIK

Łódź, ulica Dzielna Nr. 22.

Bukiety, wieńce, zakładanie i urządzenie ogrodów, grobów i wszelkie roboty w zakresie kwiaciarstwa wchodzące.

W. Kubisiak, Sprzedaż kwiatów, po cenach b. niskich, Łódź, ul. Zielona № 31.

Jan Majewski

Tapicer i dekorator.

Łódź, ulica Piotrkowska № 131.

Karol Rühman

Ornamenten-und Bau-Klempnerei

ŁÓDZ,

Piotrkowska Strasse № 160.

DIE COMPLETT EINGERICHTETE KLEMPNEREI

von

JULIUS PIEHLER

Łódź, Promenaden-Strasse 763 (41 neu)

übernimmt sämtliche Arbeiten in Kupfer, Zink, rohen und verzintem Eisenblech für Bauarbeiten, Spinn-Trommeln, Dampfrohren in verzintem Eisenblech, Milch-Transportkannen und Molkerei-Geräthe, Bratkasten, Herdcisen etc. Billigste Preise. Beste Ausführung. Alle Reparaturen erledige prompt und rasch.

Zakład blacharski robót budowlanych i galanteryjnych

A. KARO

ŁÓDŹ,

ul. Piotrkowska № 55 (nowy), obok Tow. Akc. G. Lorenza.

Poleca wanny własnej konstrukcyi ze specjalnem ogrzewaniem.

Wynajem wanien do domów.

Polączenie telefoniczne.

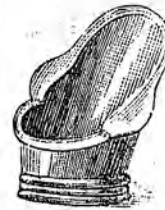

L. Schramm & Co

Bau-u. Ornamenten-Klempnerei

Łódź,

Widzewska str: № 128.

A. Bleiman, Klempner- u. Dachdecker-Meister, Łódź, Wólczańska Str. № 95.

Bau-Ornamenten-und Galanterie-

Klempnerei

P. BLEIMAN

ŁÓDZ

Petrikauer Str. № 66.

J. Szpiro, zakład blacharski, Łódź, ulica Długa № 24.

J. Brzeziński, zakład blacharski i krycie dachów, Łódź, ul. Piotrkowska № 31.

M. Wieluński, fabryka wyrobów blacharskich, Łódź, ulica Piotrkowska № 271.

J. F. Perlberg, Amerykański zakład blacharski, Łódź, ul. Cegielniana 28.

F. Grünspan, zakład blacharski w Łodzi, ulica Średnia № 5.

Abram Grünspan, zakład blacharski w Łodzi, ulica Średnia № 2.

E. DINABURSKI
Bau-u. Möbel-Tischlerei
Lodz,
St. Jakuba Str. Nr. 10.

I. Salomonowicz, ulica Wschodnia 20, übernimmt sämtliche Tischlerarbeiten.

Lodzer Buchbinderei, Conto-Bücher und Musterkarten-Fabrik und Linir-Anstalt

unter der Firma

L. ROSENSTRAUCH
vormals

I. B. Rosenstrauch
Lodz,
Petrikauer Str. № 31.

Sz. Motoliński
Bau-und Ornamenten-Klempnerei

LODZ,
Cegielniana Str. № 53.

D. Szraj, Bau-Ornamenten-u. Galanterie-Klempnerei, Poludniowa 30.

N. Brzeziński, zakład blacharski i krycie dachów, ulica Wschodnia 31.

N. Mendrzycki, Klempner-Meister u. Dach-Deckerei, Wschodnia 54.

L. Stern, Klempner-Meister, Lodz, Krótka Str. 4.

FABRYKA
mebli żelaznych i wózków
dzieciennych

T. FINKELHAUS
w Łodzi.

Fabryka: ul. Pańska 19, Skład: ul. Piotrkowska № 33.

A. I. Tems, Zeller-Meister und Hanft-Verkauf, Lodz, Średnia Str. № 46.

I. W. Pizdorowski, Verschiedene Seil-Arbeit u. Plusch Krimmer, Petrikauer Str. № 64.

S. Bulwa, Zakład introligatorski w Łodzi, ulica Cegielniana № 47.

Konstanty Rutkowski, zakład kowalski w Łodzi, ul. Widyżewska 30.

F. Aruczewski

Zakład kowalski kucia koni i robót powozowych w Łodzi, ul. Zielona Nr. 11 i ul. Wschodnia Nr. 1385.

Tomasz Wiśniewski, zakład kowalski w Łodzi, ulica Średnia № 82.

A. Sobociński, zakład kowalski w Łodzi, ulica Średnia Nr. 94.

Bronisław Pawłowski, zakład kowalski, w Łodzi, ulica Składowa № 31.

Hieronim Klechta

W ŁODZI

ulica św. Benedykta Nr. 20.

Zakład Modelarski i form kapeluszy. Hutformen und Modelltischlerei.

Marian D. Pelletier

Pracownia ram złożonych i robót kościelnych Łódź, ul. Średnia № 23.

L. Żenczykowski, pracownia ram w Łodzi, ul. Konstantyńska 1.

Julian Sakowski, zakład kowalski w Łodzi, ulica Nawrot Nr. 31.

W. Braun, zakład kowalski, Łódź, ul. Nowopolska Nr. 54m.

J. Baranowski, zakład kowalski, w Łodzi, ul. Mikołajewska, obok poczty.

E. Weinert, zakład kowalski, w Łodzi ulica Widyżewska Nr. 189.

Karol Rott, Modell-Tischlerei, Lodz, Wólczańska-Str. Nr. 111.

Sig. Schein, Wickelrahmen-Fabrik, Lodz, Neue-Cegielniana-Str. Nr. 10.

M. OLSZEWSKI

Modelltischlerei

— LODZ —

Widyżewska-Str. Nr. 135-a.

K. Zehler, Rahmen-Fabrikant, wie auch Spiegel, Lodz, Główna-Str. Nr. 29.

Oscar Pitsch, Bilder-Einrahmungen, Lodz, Główna-Str. 45.

F. Pepiński

Pracownia ram zloconych i robót kościelnych

Łódź, ul. Piotrkowska Nr. 118.

I. WERMIŃSKI

Verkauf von verschiedenen Bildern, Spiegeln und Bilder-Leisten.

Łódź, Główna-Str. 20.

E. Huberman, Buchbinderei, Łódź, Dzielna - Strasse Nr. 24.

С. Левковичъ

ФАБРИКА

Разныхъ мужскихъ и дамскихъ зонтиковъ

ЛОДЗЬ

Петроковская ул. № 254/16.

домъ Розена во дворъ.

S. Lewkowicz

Sonnen- u.

Regenschirm - F A B R I K

LODZ

Petrikauer - Str. № 254/16.

Haus Rosen.

Schafir u. Ader

Reggen- und Sonnen-Schirm-Fabrik

Łódź, Neu-Ring 10.

I. Orenburg

Artystyczna litografia i drukarnia

w Łódź, ul. Piotrkowska № 21.

Adolf Łubieński

w Łódź, ul. Zawadzka, dom własny

Zakład artystyczno - litograficzny i drukarnia.

Verkauf von Wechsel-Stempel und Marken
HAUPT NIEDERLAGE

Papier u. Schreibmaterialien

von

B. A. NASTELSKI

Łódź,

27, Petrikauer-Str. 27.

SCHNELLDRUCKEREI.

E. HAMBURSKI

Drukarnia i Introligatornia

w Łódź,

ulica Ogrodowa № 3.

A. Monat, Drukarnia i litografia w Łódź, ulica Piotrkowska № 24.

B. Lubelski, Litografia i drukarnia pospieszna w Łódź, ul. Zawadzka № 15.

Jakób Orbach, skład papieru i materiałów piśmiennych, tektury z różnych fabryk po cenach fabrycznych, w Łódź, ul. Nowomiejska № 231/29, dom własny.

W. MÜLLER

Uhren-und Gold-Waaren Geschäft

Łódź, Petrikauer Str. Nr. 84.

A. KRZEPICKI

Łódź,

ulica Piotrkowska Nr. 24.

Skład maszyn do szycia i Zakład jubilerski.

I. Fain, Uhrmacher und Juvelier, Łódź, Dzielna Strasse Nr. 27.

Karol Helwig, browar w Bedoniu, skład własny w Łódź, Rokicińska szosa Nr. 1272/3.

И. БЕЙЛИНЪ

Московскій магазинъ часовъ, золотыхъ и серебрянныхъ вещей.

ЛОДЗЬ,

Петроковская ул. № 27.

ZAKŁAD FRYZYERSKI

„ADOLFA“

Poleca wielki wybór towarów galanteryjnych i perfumeryi
Łódź, ul. Zawadzka № 5.

R. WEYRAUCH

Wurst-und Fleischwa-
aren-Geschäft

Lodz,

Petrikauer Str. № 41.

Filiale I, Petrikauer Str. Nr. 163.

" II, " " " 76.

" III, Pfaffendorf.

Export
en gros u. en detail.

SKŁAD WĘDLIN

w Łodzi,

ul. Piotrkowska № 41.

Filia I, ul. Piotrkowska Nr. 163.

" II, " " " 76.

" III, Pfaffendorf.

Sprzedaż
hurtowa i detaliczna.

SKŁAD WĘDLIN

Ignacego Rassalskiego

W ŁÓDZI,

ulica Konstantynowska № 319 (12 nowy).

Filia, ul. Piotrkowska № 54.

Józef Pajęczkowski

ŁÓDŹ,

ul. Konstantynowska *Konstantiner Strasse*
№ 29. № 29.

Skład wędlin *Fleisch-u. Wurst-*
i mięsa. *Geschäft.*

ГУСТАВЪ ГРУНЬ

ЛОДЗЬ,

Видзевская ул. № 1437 (36 новый).

Продажа мяса, говядины и всяких деликатесовъ.

GUSTAW GRUEN

Łódź,

ul. Widzewska № 1437
(36 nowy).

Sprzedaż mięsa,
oraz wędlin i wszelkich delikatesów.

Lodz,

Widzewska-Str. №1437
(36 neu).

Fleisch-u. Wurst-Geschäft.

Franz Wagner jr.

Skład wędlin i mięsa
W ŁÓDZI,
ul. Główna Nr. 1265/29.

Wurst- & Fleisch-Geschäft
ŁÓDZ,
Główna Str. 1265/29.

Skład mięsa i wędlin

ŁÓDŹ,
ul. Konstantynowska
№ 30.

A. KALINOWSKI

WURST
und
Fleisch-Geschäft
ŁÓDZ,
Konstantiner Str. Nr. 30.

KAROL WOLF

SKŁAD WĘDLIN I MIĘSA
w Łodzi,
ulica Mikołajewska Nr. 93.

Карль А. Цейшнеръ

ЛОДЗЬ,
Вульчанская улица № 89.
Отдѣленіе—Петроковская улица № 98.
ПРОДАЖА ГОВЯДИНЫ.

Karol A. Zeuschner

Łódź,
ul. Wólczańska № 89.

Skład wędlin.
Filia
ul. Piotrkowska № 98.

Lodz,
Wulczańska Str. № 89.

Wurst-Geschäft.
Filiale
Petrikauer Str. № 98.

FRANZ WAGNER

ŁÓDŹ,
ul. Nawrot № 53, róg ul. Juliusza.
Skład wędlin i mięsa,
oraz
sprzedaż kiszek (Darm-Handlung).

F. FEDER

w Łodzi,
ul. Dzielna, vis-à-vis Dzikiej.
SKŁAD
WĘDLIN I MIĘSA.

K. RUPPRECHT

ŁÓDŹ,
ulica Nawrot Nr. 38, róg Widzewskiej
SKŁAD WĘDLIN I MIĘSA,

M. KIEŁCZEWSKI

Sprzedaj mięsa i wędlin

w Łodzi,
ul. Św. Andrzeja 13.

Adolf Szeweryn, sprzedaj mięsa i wędlin, Łódź, ulica Milsza Nr. 20.

F. Jędrzejewski, sprzedaj mięsa i wędlin, Łódź, ulica Milsza Nr. 24.

E. Sindermann, sprzedaj mięsa i towarów kolonialnych w Łodzi, Szosa Rokicińska Nr. 22.

Fryderyka Meyer

Sprzedaj mięsa i wędlin
w ŁODZI,
ul. Zarzewska № 11.

A. Friedenberg, sprzedaj mięsa i wędlin w Łodzi, ulica Św. Benedykta № 10.

R. DREWS

SKŁAD WĘDLIN I MIĘSA

Łódź,
ul. Wólczańska Nr. 138.

W. Gorczykowski, sprzedaj mięsa i wędlin w Łodzi, ulica Milsza Nr. 6.

K. Weinert, sprzedaj mięsa i wędlin, ulica Benedykta Nr. 42 i Długa Nr. 806.

T. Jasiński, sprzedaj mięsa i wędlin, ulica Czarna Nr. 5, dom p.p. Zdrojewskich.

E. ARNDT

Łódź,
ul. Golca Nr. 5.

Skład wędlin i mięsa.

Jan Wroński, sprzedaj mięsa i wędlin w Łodzi, ul. Zielona № 12.

Józef Hanzlich, sprzedaj mięsa i wędlin w Łodzi.

R. Wiesenthal, sprzedaj mięsa w Łodzi, ulica Wólczańska № 67.

R. KELLER

Fleisch-und Wurst-Verkauf

ŁODZ,

Widzewska Strasse № 914/183.

Józef Luczak, sprzedaj mięsa i wędlin w Łodzi, ul. Skłodowska № 17.

W. Piękniewski

Skład wędlin i mięsa

w Łodzi,
ulica Pańska № 7.

Teodor Rathe, sprzedaj mięsa i wędlin w Łodzi, ul. Św. Benedykta № 24.

H. Mentzel, sprzedaj mięsa i wędlin w Łodzi, ul. Staro-Brzezińska № 40.

A. Wesolowski, sprzedaj mięsa i wędlin w Łodzi, ulica Golca Nr. 19.

JAN OTTO

Sprzedaj mięsa i wędlin
w Łodzi,

ul. Aleksandrowska Nr. 57.

Julius Gernt, sprzedaj mięsa i wędlin w Łodzi, ul. Nawrot № 59.

PIOTR BIERNACKI

Sprzedaj mięsa i wędlin,
oraz szynk

w Łodzi, ul. Ogrodowa № 34.

F. REDEL,

sprzedaj mięsa i wędlin w Łodzi.

H. Mutzner, sprzedaj mięsa i wędlin w Łodzi, ul. Nawrot róg Targowej.

W. Juroszewski, sprzedaj mięsa i wędlin w Łodzi.

Józef Kljanowicz, sprzedaj mięsa i wędlin w Łodzi, ul. Skłodowa № 16.

F. HETZOLD

Sprzedaj mięsa i wędlin
w Łodzi,

ul. Krótka, róg Mikołajewskiej.

Julian Kanicki, sprzedaj mięsa i wędlin w Łodzi, ulica Zarzewska Nr. 34.

Julius Berger, Wurst-und Fleisch-Geschäft, Alt-Rokicie, Haus Holik № 108.

WŁAD. KALINOWSKI

Sprzedaj mięsa i wędlin
w Widzewie pod Łodzią.

Stefan Pacalowski, sprzedaj mięsa i wędlin w Łodzi, ul. Aleksandrowska Nr. 38.

F. Krauze, sprzedaj mięsa i szynk, Stare Rokicie, dom własny, Nr. 81.

JULIAN DOMYŃCZAK
sprzedaj mięsa
w Łodzi, ul. Średnia № 55.

L. MAJB, sprzedaż mięsa i wędlin w Łodzi, ulica Srebrna Nr. 47.

Ignacy Zapędowski, sprzedaż mięsa i wędlin w Łodzi, ul. Konstantynowska Nr. 321/55.

Józef Remet, sprzedaż mięsa i wędlin w Łodzi, ul. Główna Nr. 63.

Herman Dabert, sprzedaż mięsa i wędlin w Łodzi, ul. Aleksandrowska Nr. 100.

S. LIPIŃSKI
Piekarnia gospodarcza
w Łodzi,
ulica Długa Nr. 44.

ENGELBERT LUDWIG

Łódź, ulica Zawadzka Nr. 28.

Piekarnia.

J. WENSKE,
Bäckerei, Łódź, Targowa Strasse
Nr. 50.

S. SKARBEK,
piekarnia w Łodzi, szosa Rokicińska Nr. 24.

W. Kanarski, piekarnia
i sprzedaż mąki w Łodzi, ul. Piotrkowska Nr. 118.

K. KONOPACKI

Łódź, Zielony Rynek № 31.

Sprzedaż hurtowa i detaliczna owsa, otrąb, siana, siewczki, słomy, ospy, smarowideł, sznurów do homont, oraz kaszy, mąki i kartofli.

Michał Stawiński, sprzedaż mięsa i wędlin, Baluty, ul. Franciszkańska Nr. 55.

K. Zawlik, sprzedaż mięsa i wędlin w Rynku Bałuckim i ul. Zgierska Nr. 56.

H. Seiler, sprzedaż mięsa i wędlin, Rynek Bałucki, ul. Łagiewnicka Nr. 31.

ADOLF BUSSE

Piekarnia

w Łodzi, ul. Piotrkowska № 198.

Franciszek Jan Goluja, piekarnia w Łodzi, ul. Zawadzka Nr. 25.

Łódź, Zawadzka Strasse Nr. 28.

Bäckerei.

G. MÜLLER
piekarnia w Łodzi, ulica Pańska
Nr. 65.

T. GABRIEL
piekarnia wiedeńska w Łodzi,
ul. Widzewska Nr. 36.

K. OLPETER
piekarnia w Łodzi, ulica Srebrna
Nr. 84.

PIEKARNIA, BÄCKEREI.



Walenty Kopczyński

ŁÓDŹ,

ulica Piotrkowska Nr. 93 (nowy).

Filia I, ul. Cegielniana № 40.

Filia II, ul. Widzewska № 136B.

PIEKARNIA KRAKOWSKA

MIKOŁAJA VOGT

powszechnie znana ze swego 4 razy dziennie świeżego
różnego pieczywa

ŁÓDŹ,

ulica Cegielniana № 63, róg Widzewskiej.

W. KAROFF

PIEKARNIA NOWOCZESNA

oraz

sprzedaż mąki i drożdży,

Łódź,

ul. Piotrkowska Nr. 273.

A. Krüger

Piekarnia warszawska

Łódź

ulica Dzielna № 31,
róg Widzewskiej.

Piekarnia Petersburgska
F. MINKNER

Łódź,
ul. Św. Benedykta № 19.

Ernst Schönfeld, Bäckerei von Salzpretzeln, Łódź, Pańska Str. № 3.

RUDOLF E. NEUMAN

PIEKARNIA,
ŁÓDŹ,
ulica Piotrkowska № 168.

Gustaw Weinert, piekarnia, Bałuty, ulica Zawadzka № 114/20.

R. TRENKLER

Bäckerei und Mehl-Verkauf

ŁÓDŹ,
Przendzalniana Strasse № 20
in eigenem Hause.

GUSTAW SCHEPE

ŁÓDŹ,
Główna Str. № 1275/38.
Bäckerei und Mehl-Verkauf.

M. KLEM,
piekarnia w Łodzi, ulica Średnia
Nr. 416/31.

W. WAHL,
piekarnia,
ulica Główna № 56.

K. HERMANS
PIEKARNIA,

ŁÓDŹ,
ulica Lutomska № 8.

Reinhold Baar, Piekarnia w Łodzi, ulica Nowo-Wodna № 1022b/26.

R. SEILER
PIEKARNIA,

w Łodzi,
ulica Widzewska № 135a.

T. Piestrzyński,
piekarnia w Łodzi, ulica Krótka
Nr. 8.

Wilhelm Grams
Bäckerei und Mehl-Verkauf
Łódź,
Wulczańska Str. Nr. 845a/153.

BÄCKEREI

von

Wilhelm Świderek

Łódź,
Zgierska Str. № 76, in eigenem Hause.

A. OTTO,
piekarnia w Łodzi, ulica Dzielna
Nr. 8.

Adolf Schulz, piekarnia
w Łodzi, ul. Konstantynowska
№ 56.

Adolf Gnuik, piekarnia
w Starem - Rokiciu pod Łodzią
Nr. 105.

P. Schmude, Bäckerei,
Łódź, Franciszkańska - Strasse
Nr. 6/12.

G. BOGE

BÄCKEREI

Łódź, Nowo-Zarzevska-Str. № 13.

D. Majerkiewicz, piekarnia warszawska w Łodzi, ulica Widzewska Nr. 45.

Carl Brzeziński

Bäckerei

in Łódź,
Przendzalniana Str. № 1020/13.

J. Weirych,
piekarnia w Łodzi, ulica Główna
Nr. 8.

Bertold Hartman. Bäckerei in Łódź, Aleksandrowska Str. Nr. 30.

Józef Zaborowski, piekarnia w Radogoszczu, ul. Zgierska Nr. 15/8.

Franciszek Szokalski,
piekarnia w Łodzi, ul. Aleksandrowska Nr. 47.

Antoni Radajewski,
piekarnia ekonomiczna w Łodzi,
ul. Konstantynowska Nr. 46.

Erdman Cerecki, piekarnia w Łodzi ul. Staro-Brzezińska Nr. 55.

A. R. Świdorski,
piekarnia w Łodzi, ulica Konstantynowska Nr. 43.

Adolf Hermans, piekarnia w Łodzi, ulica Św. Andrzeja, róg Wólczańskiej № 18.

F. Łuczynski, piekarnia w Łodzi, ulica Staro-Brzezińska № 16.

I. Poznański, piekarnia w Łodzi, ulica Konstantynowska Nr. 38.

A. Suwalska, piekarnia, Bałuty, ulica Franciszkańska Nr. 54.

JULIUS HAUSER

Bäckerei,

ŁÓDŹ,

Widzewska Str. Nr. 143.

Julius Rosner, Bäckerei in Łódź, Widzewska Strasse Nr. 114.

Rudolf Weber, piekarnia wiedeńska w Łodzi, ul. Konstantynowska Nr. 80.

Jan Biernacki, piekarnia, Bałuty, ulica Dworska Nr. 41.

Die erste Lodzer Zuckerwaaren-und Pfefferkuchen-Fabrik

KARL JENDE

Lodz, Ecke Nikolai-und Nawrot-Str. № 1314.

empfehlst stets eine reichhaltige Auswahl von verschiedenen Zucker- und Pfefferkuchenwaaren in bekannt vorz. Qualität u. zu den sol. Preisen.

A. FRANKUS

Lodz,
Wschodnia Str. Nr. 40.

Filiale:
Dzielna Str., Ecke Widzowska.

Zuckerwaaren-
und Pfefferkuchen-Fabrik.

Lodz,
ulica Wschodnia Nr. 40.

Filiale:
ulica Dzielna, róg Widzowskiej.

Fabryka wyrobów cukierni-
czych i piernikarskich.

Fabryka wyrobów cukierniczych i piernikarskich

HERMANN JENDE

w Łodzi,

ulica Konstantynowska Nr. 20.

Główny Skład czekolady i cukrów
fabryki

„Riese & Piotrowski“
oraz herbatników i pierników re-
nomowanych firm warszawskich.

W. BAKOWSKA

ŁÓDZ,

ul. Piotrkowska № 43.

Conditorei
und Pfefferkuchen-Fabrik

K. L. Apelt,

ŁÓDZ,

Wólczańska-Strasse Nr. 62.

Albert Neugebauer, cu-
kiernia w Łodzi; ulica Piotrkow-
ska Nr. 198.

Cukiernia oraz Fabryka Lodów

J. Szmagier

w Łodzi, ulica Piotrkowska № 257 (28)

poleca znane ze swej dobroci:

Ciasta, Cukry, Torty, Piramidy, Baumkucheny, Creamy, Galarety, Lody i Blamanze.

Podje muje się urzędzeń Zastaw cukrowych do przyjęć uroczystych
i na Bale, po cenach przystępnych.

Przy cukierni bilardy.

L. WESOŁOWSKI

dawniej J. Janowski

Cukiernia oraz Fabryka Cukrów i Lodów

w Łodzi,

ul. Piotrkowska Nr. 45, róg Zielonej.

RUDOLF STERN

Cukiernia oraz fabryka cu-
kierków, pierników i lodów.

Conditorei, Eis-und Zuckerwa-
aren & Pfefferkuchen-Fabrik.

Łódź, ulica Piotrkowska № 107.

Vieder-Verkäufern Rabatt.—Handlującym odstepuje rabat.

КОНДИТОРСКАЯ
ОСКАРЪ ГУЛЬ
 Лодзь, Завадзкая ул. № 12.
 CUKIERNIA
OSKAR GUHL
 Lodz, Zawadzka Strasse № 12.

F. ULRICH

Cukiernia oraz specyjalna fabryka cukrów, lodów i pierników.

Łódź, ulica Piotrkowska Nr. 142.

TH. MITZNER

ZUCKERWAAREN

und

Pfefferkuchen - Fabrik.

Lodz,

Petrikauer Strasse № 262.

Z. Krzyżanowski

cukiernia w Łodzi, ulica Główna
Nr. 8.

M. Grützhändler

ŁÓDŹ,

ulica Piotrkowska Nr. 62.

CUKIERNIA

oraz

fabryka lodów i cukrów.

CUKIERNIA

Z. KONRAD

Łódź,

Newy Rynek, róg Konstantynowskiej.

Poleca: *Czekoladki i Cukry deszerowe*—(Karmelki i Herbatniki peti - four) w różnych gatunkach.

A. SZNAJDER

ŁÓDŹ

Piotrkowska № 776, w gmachu hotelu i teatru „Victoria“,
Vis-à-vis Grand-Hotelu.

PIERWSZORZĘDNY

ZAKŁAD FRYZYERSKI

i

NAJWIĘSZY SKŁAD

PERFUMERYI.

Zakład i sklep urządzone wykwintnie i podług ostatnich wymagań.

Salony dla dam i panów.

Czesanie dam w zakładzie i na mieście.

Perfumy, mydła i środki toaletowe najpierwszych firm zagranicznych i krajowych.

Pomoc dla teatrów amatorskich.

Towary galanteryjne.

Przyjmuje obstalunki na wszelkie roboty fryzyerskie.

Wybór wielki.

☛ CENY UMIARKOWANE. ☛

A. RESTEL

Lodz,
Petrikauer-Strasse Nr. 250/8.
Filiale:
Petrikauer-Strasse Nr. 190.
Schuhwaaren
für Herren, Damen u. Kinder.

Lódz,
ulica Piotrkowska Nr. 250/8.
Filia:
ulica Piotrkowska Nr. 190.
Poleca obuwie
męzkie, damskie i dziecinne.

E. LIBERDA SR.

ŁÓDŹ,

ulica Piotrkowska Nr. 124.

MAGAZYN OBUWIA
męzkiego, damskiego i dziecinnego.

Die Schuh-Fabrik

von

WŁADYSŁAW MANDA

Lodz, Petrikauer Strasse № 121.

Empfehl eine reichhaltige Auswahl von Schuhwaaren für Herren Damen und Kinder.

F. ROHRER

LODZ,

Petrikauer-Strasse Nr. 207 (neu).

Schuhwaaren für Herren, Damen und Kinder.

Rudolf Heidrich

LODZ,

Petrikauer Strasse № 50.

Schuhwaaren für Herren, Damen und Kinder.

Józef Józefiak, magazyn obuwia w Łodzi, ul. Średnia Nr. 26.

Adam Kazmierski

Pracownia obuwia męzkiego, damskiego i dziecinnego

w Łodzi,
ulica Krótka Nr. 11.

K. HELMICHSCHAUS

Schuhwaaren für Herren, Damen und Kinder.

Lodz,

Petrikauer Str. № 41.

R. Krzemiński, pracownia obuwia w Łodzi, ulica Główna Nr. 6.

Adolf Strauch

Schuhwaaren für Herren, Damen und Kinder

Lodz,

Petrikauer Strasse Nr. 32.

Tomasz Prażmowski, magazyn obuwia w Łodzi, ulica Zachodnia Nr. 30.

WOJCIECH NAWROCKI

Magazyn obuwia męzkiego, damskiego i dziecinnego

W ŁÓDZI,

ulica Konstanyńska Nr. 17.

I. BOCHENEK

LODZ, Zawadzka Strasse № 15.

Luxus-Papier-Fabrik, Bristol-Klammern-Etiquets, perforirte Kleb-Etiquets zur Proben u. Collectionen, weisser u. grüner Anhänge-Etiquets zur Galanterie, wie auch Gummir u. Lackir-Anstalt für Equets u. Plakate. Walzen-Druck-Anstalt für Cartonagen.

EDUARD SCHINDLAUER

(aus Aussig a/Elbe)

Juwelier, Gold- & Silberarbeiter

LODZ, Petrikauerstrasse № 162,

empfehl sich zu allen in sein Fach einschlagenden *Neuarbeiten, Reparaturen, Gravirungen, Vergoldungen, Versilberungen* bei schnellster Bedienung zu den billigsten Preisen.

Alte Gold- & Silbergegenstände werden in neue umgearbeitet oder zu höchsten Preisen, angenommen.

Магазинъ часовъ
золотыхъ и брилліантовыхъ вещей

A. KANTORЪ

ЛОДЗЬ,

Петроковская улица № 16,
домъ Розена.

Magazyn zegarków
wyróbów złotych i brylantowych

A. KANTOR

ŁÓDŹ,

ulica Piotrkowska № 16,
dom Rosena.

UHREN - NIEDERLAGE

wie auch Gold- und Bijouterie-Waaren

A. KANTOR

ŁODZ, Petrikauer-Strasse Nr. 16, Haus Rosen.

I. M. Rutenberg

Magazyn zegarków, wyróbów
złotych, srebrnych, brylantowych
i platerowanych

w Łodzi, Piotrkowska 274/21.

Johann Luther, Lederhand-
lung in Łodz, Ecke Petrikauer
und St. Anna Str. № 163.

S. K. Halpern, Fabrik Rigaer
Flaschen - Korken und Kapseln,
Łodz, Południowa Str. № 6.

S. B. BASCH

Magazyn zegarków, wyróbów
złotych i srebrnych

w Łodzi,

ul. Piotrkowska № 36.

Ludwik Henig

Fabryka wyróbów brązowych
oraz lamp gazowych i naftowych

w Łodzi,

ulica Piotrkowska Nr. 13.

Przyjmuje do odnowienia, najbardziej
zniszczone przedmioty, jako to: srebra,
plater i brązy.

E. MODROW

w Łodzi,

ulica Piotrkowska Nr. 20.

FABRYKA LAMP

wyróbów metalowych.



Towarzystwo Akcyjne

FABRYK METALOWYCH

pod firmą

Norblin, Bracia Buch i T. Werner

w Warszawie.

Skład fabryczny w ŁODZI, ul. Piotrkowska Nr. 11

w domu Tow. Akc. K. Scheibler,

poleca wielki wybór

wyróbów platerowanych i srebrnych.

Cenniki ilustrowane na żądanie franco.

Dyplom honorowy  Moskwa 1872 r.

SKŁAD GŁÓWNY szkła, kryształów i szyb do okien, na sposób belgijski
wyrabianych w fabryce „CZECHY“, oraz skład porcelany i fajansu
z pierwszorzędných fabryk zagranicznych

IGNACEGO HORDLICZKA

w Łodzi, ulica Piotrkowska Nr. 63.

EDWARD ALWAS

Łódź,

ulica Nowomiejska Nr. 1.

Główny skład szkła i porcelany, fajansu i lamp naftowych.

Główny skład Perfumeryi krajowej i zagranicznej

M. JANICKIET

Łódź,

ulica Konstantynowska № 10, róg ul. Zachodniej.

Poleca wielki wybór perfum, kosmetyków tak krajowych jak i zagranicznych po cenach przystępnych.

MAGAZYN MÓD

„MADAME CUSTAVE“

Łódź, ul. Piotrkowska 65.

Kapelusze, Kwiaty sztuczne, Woalki, Negliże, Perfumy zagraniczne i Majoliki Hardmutha.

„Le Monde Moderne“

MAGAZYN MÓD

w Łodzi, ulica Piotrkowska Nr. 89.

Magazyn kapeluszy damskich i dzieciennych

pod firmą

„M A R I E“

w Łodzi, ul. Zielona Nr. 5.

SALON DE LA MODE

W. GRABOWSKA

Pracownia sukien, okryć i kapeluszy damskich
w Łodzi, ul. Zawadzka № 20.

MAGAZYN SUKIEN i OKRYĆ DAMSKICH

Józefy Kowalewskiej

W ŁÓDZI,

ulica Piotrkowska № 532/108.

Wzorowany na pierwszorzędnym magazynach, wykończa podług najświeższych żurnali paryzkich: suknie, kostjomy, bluzki, żakiety, okrycia, futra etc.

Ceny możliwie niskie, lecz niezmiennie stałe.

Cennik do przejrzenia na miejscu.

 Dla W-nych Pań stałych klientek zatrzymują się t. zw. patrony.

Wacław Pohorecki

MAGAZYN SUKIEN i OKRYĆ DAMSKICH

ŁÓDŹ,

ul. Benedykta Nr. 1, róg Piotrkowskiej.

Modes de Paris
MAISON MARGOT

ŁÓDŹ,
 Rue Piotrkowska 69.

Magasin de modes
 „La Parisienne“

ŁÓDŹ,
 Rue Piotrkowska 103.

M. Lisiecka, skład materiałów
 aptecznych i perfum w Łodzi,
 ul. Piotrkowska № 38.

SIOSTRY SOBAŃSKIE

MAGAZYN MÓD

i

PRACOWNIA SUKIEN

i ubrań dzieciennych.

ŁÓDŹ,

ulica Dzielna Nr. 7, m. 3.

MAGAZYN
 dzieciennych ubiorów

A. THOMMÉE

ŁÓDŹ,

ulica Nawrot Nr. 2.

Robes et Confection

MARTHA KLARR

Lodz

Petrikauer-Strasse № 66.

Ausführung chic. Sitz garantirt. Preise solid.

Pracownia sukien damskich

„La Mode“

ŁÓDŹ

ul. Piotrkowska № 117, m. № 1.

Maison de Modes

MARIE BOROWSKA

Lodz

Rue Ewangeliicka № 7.

O. TAUCHERT

Pracownia sukien i szkoła kroju

ŁÓDŹ

ulica Krótka Nr. 12.

DAS
GALANTERIE- und KURZWAARENGESCHÄFT

von

MARTHA MILLBITZ

Łódź, Nawrot-Str. № 1

empfehl sein grosses Lager in feinen Galanterie-Sachen, Wäsche, Strümpfen
 etc. etc.

Billige, aber feste Preise.

Józefa Brzezińska

dawniej

„FELICYA”

Magazyn sukien i okryć damskich.

Łódź,

ulica Średnia Nr. 23.

MAGAZYN MÓD
H. HESSEL

Łódź, ulica Południowa Nr. 3.

„*Martha*”, pracownia sukien i okryć damskich w Łodzi, ulica Długa Nr. 30.

Ernestyna S. Rosen

Magazyn mód i farbiernia strusich piór.

Łódź, ul. Piotrkowska № 64.

M. Lewi, magazyn mód w Łodzi, ulica Piotrkowska Nr. 9. Ceny niskie.

„SURPRIËSSE”

Pracownia sukien damskich i ubiorów dzieciennych.

Łódź,

ul. Nawrot Nr. 11.

Albina Zawadzka, pracownia ubiorów damskich w Łodzi, ulica Główna Nr. 7.

Aleksandra Woelfe

Pracownia kwiatów i magazyn mód

w Łodzi, ul. Przejazd Nr. 14, naprzeciwko placu Cyklistów.

W. Janiszewska, pracownia sukien damskich w Łodzi, ulica Przejazd Nr. 14.

L. GRÜNBAUM
Magazyn Mód.

ŁÓDŹ,

ulica Piotrkowska Nr. 66.

R. Berliner, pracownia sukien damskich i ubiorów dzieciennych w Łodzi, ul. Cegielniana 8.

Chorągwie cechowe i kościelne, wogóle hafty kolorowe i białe, drukowanie deseni na wszelkich materiałach wykonywa znana od r. 1874

Pracownia haftów

LYDII BROGSITTER

Łódź, ulica Konstantynowska № 13.

Przyjmują się uczennice.

Pracownia sukien i okryć damskich

„Gabryeli”

w Łodzi,
ul. Południowa № 31.

Olga Salzwedel, magazyn kapeluszy damskich w Łodzi, ul. Widzewska № 96.

„GRACIOZA”

Magazyn mód

ŁÓDŹ,

ul. Piotrkowska № 51.

„*Rundberg*”, pracownia sukien i kapeluszy damskich w Łodzi ul. Zawadzka № 23.

Pracownia gorsetów

„WISNIEWSKIEJ”

Filia z Warszawy

Łódź, Piotrkowska № 107.

Najpiękniejsze fasony.

A. Nowacka, pracownia bielizny i kolder watoowanych w Łodzi, ul. Wschodnia № 67.

I. SZNEIDER

ŁÓDŹ,

ulica Piotrkowska Nr. 95.

Fabryka bielizny męskiej i damskiej.

Emma Peters, pracownia sukien w Łodzi, ulica Dzielna № 20.

T. Jakubowska, pracownia sukien w Łodzi, ul. Ogrodowa № 3.

H. KLINBEIL, Magazyn mód w Łodzi, ul. Średnia № 4

Zakład rysowania monogramów i deseni na wszelkich materiałach oraz pracownia haftów ręcznych białych i kolorowych

Zofia Landau.

Przyjmują się uczennice.

Łódź, ul. Piotrkowska № 121.

Warszawska Fabryka Gorsetów

J. Więckowska

pod firmą

„Françoise”

ŁÓDŹ,

ulica Piotrkowska № 84.

H. Kantorowicz, Wäsche für Herren und Damen, Łódź, Średnia Strasse Nr. 4.

IDA STEGMAN

Wollene und Baumwollene

Rester-Verkauf

ŁÓDŹ, Ewangelicka Strasse Nr. 1, Ecke Petrikauer Str.

T H, A N K E

vormals

W. Kunkel.**Tapiserie-Waaren.**

ŁÓDZ, Petrikauer Str. № 133.

**F. ROSNER**Fabryka piór strusich,
kwiatów sztucznych
i farbiernia.Przyjmuje wszelkie obstalunki i wykonywa
takowe jaknajstaranniej podług najświeższych fasonów.

Łódź, ulica Piotrkowska Nr. 28 (gdzie cukiernia W-go Szmagiera).

**Fabryka piór strusich
i kwiatów****A. KASSIR**

Łódź, ul. Piotrkowska Nr. 27.

Otto EberhardtŁódz, Petrikauer Str. Nr. 115.
Tapiserie-Manufactur. Fortwäh-
render Eingang von Neuheiten.
Annahme von Aufzeichnungen auf
jedwede Stoffe.**L. GNAUK**, Wollene
und Baumwollene Rester-Verkauf,
Łódz, Główna Str. Nr. 37.**F. ROSNER**Fabryka piór strusich,
kwiatów sztucznych
i farbiernia.Przyjmuje wszelkie obstalunki i wykonywa
takowe jaknajstaranniej podług najświeższych fasonów.

Łódź, ulica Piotrkowska Nr. 28 (gdzie cukiernia W-go Szmagiera).

M. JABŁONŁÓDZ, ul. Piotrkowska Nr. 16.
Towary galenteryjne, ozdoby woj-
skowe. Specyalna sprzedaż hurto-
wa i detaliczna dodatków dla ma-
gazyków mód i pracowni strojów.**S. HERSZLIK**
Łódź, ulica św. Benedykta Nr. 2.
Chustki jedwabne, trykotaże, kamizel-
ki, koldry flanelowe i wata wełniana.

Skład wyrobów wełnianych i bawełnianych

T. Kossobudzkiej

ŁÓDZ, ulica św. Benedykta Nr. 1.

Wełny gładkie i fantazyjne, materyały białe fabryk: Scheiblera
i Kunitzera, po cenach fabrycznych, towary norymberskie, jedwa-
bie, aksamity, flanele, barchany, podszewki, bluzki, halki, fartuszki,
pończochy, chodniki i t. d.

— Ceny niskie. —

J. W. WAGNER

Łódź, ul. Krótka 1345/7, dom własny.

p o l e c a :

Korty, Sukna, Wyroby kamgarnowe, Chustki bajowe i letnie, Kaszmiry czarne
i kolorowe, Koldry białostockie, Syberyjny, Flanele i wate wełniana.

SPRZEDAŻ HURTOWA i DETALICZNA.

J. Machnik**MAGAZYN MEBLI**

w Łodzi,

ul. Dzielna Nr. 11.

Zakład stolarsko-tapicerski

ul. Północna Nr. 24.

Józef Sterczewski**Zakład ogrodniczy**

w Łodzi, Piotrkowska 172.

Poleca bukiety, wieńce; zakła-
danie ogrodów oraz wszelkie ro-
boty w zakres ogrodnictwa weho-
dzące. Wykonanie dobre i po ce-
nach przystępnych.**H. Weinberger**

Łódz,

Cegielniana - Strasse Nr. 28.

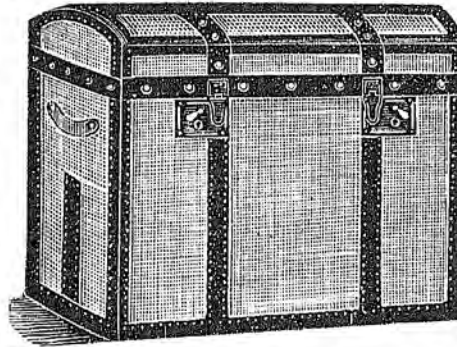
Fabrik von verschiedenen
Musterkoffern, wie auch
sämtliche Reise-Artikeln.**Magazyn towarów manufakturnych****A. H I R S Z M A N**

Łódz, Piotrkowska 21.

Poleca wielki wybór towarów wełnianych na suknie i pokrycia futer,
firanki, Dywany, Chodniki, Flanele, Korty, Chustki, Juty, Obrusy i Koldry
pluszowe, oraz Kretony, Satyny, Batysty, w najnowszych deseniach po ce-
nach najniższych.

Hurwicz i Syn

Skład sukna i kortów krajowych i zagranicznych po cenach fabrycznych. Sprzedaż hurtowa i detaliczna.

Łódź, ul. Piotrkowska 65. Telefonu Nr. 273.

P. GRAF

Skład kortów i sukna

w Łodzi,

ulica Piotrkowska Nr. 89.

Gabriel Hubin, skład kortów i sukna, w Łodzi, ul. Piotrkowska Nr. 33.

Robert Heimbecher

Tuch - und Cord - Niederlage

ŁÓDZ

Główna-Strasse № 50.

 **Lüdert & C-o**
TKALNIA ARTYKUŁÓW TECHNICZNYCH
oraz

Skład sukna, kortów, dywanów i chodników.

Sprzedaż hurtowa i detaliczna.

w Łodzi, róg ul. Zawadzkiej i Piotrkowskiej, w pałacu Tow. Akc. K. Scheiblera.

ANDREAS MÜLLER

Zakład stolarski i Magazyn mebli, w Łodzi, ul. Wschodnia Nr. 65.

Przyjmuje i wykonywa starannie wszelkie roboty budowlane, meblowe, urządzenia sklepowe i t. p.

F. Müller i I. Kühn.

Browar piwa pilzeńskiego i bawarskiego oraz fabryka słoðu w Łodzi (Radogoszcz).

I. PSARSKI

chemiczna pralnia, farbiernia i kamera dezynfekcyjna.

Łódź, ulica Konstantynowska Nr. 23.

PRACOWNIA KRAWIECKA

J. Strojny i Wł. Skonieczny

sporządza suknie męskie na zamówienia modnie i elegancko z własnych materiałów.

Łódź, ul. Południowa Nr. 6—I piętro.

„Magasin de Lyon“

Seidenwaaren-Geschäft.

DAWID DOBRZYŃSKI

Łódź, Petrikauer Str. Nr. 9.

F. Kiwkowicz, zakład ślusarsko-mechaniczny wszelkich robót w Łodzi, ul. Wschodnia № 45.

Х. Д. ГРУЗЪ

Łódź, Петроковская улица № 35.

Оптовая и розничная продажа московских разных шелковых и мануфактурных товаров.

I. Gostyński, Verkauf von wollene u. halb-wollene Waaren, Łódź, Ogrodowa Str. Nr. 1.

P. Dawidowicz, skład sukna i kortów w Łodzi, ul. Konstantynowska Nr. 7.

M. GINSBERG, skład sukna i kortów w Łodzi, ul. Wschodnia Nr. 35.

М. Гальпернъ, продажа ярославскихъ и жирардовскихъ полотняныхъ издѣлій. Łódź, Цегельняная улица № 41.

Z. Chądzyńska

Łódź, ulica Przejazd Nr. 14.

Wyroby bawełniane fabryki Heinzla i Kunitzera oraz hafty i podszewki. Przyjmuje bieliznę do szycia i znaczenia.

Sz. Baum, Warszawska fabryka ram i luster, filie w Łodzi, ul. Nowomiejska Nr. 4 i 11.



Wyłączna sprzedaż wyrobów Towarzystwa Keller i S-ka w Petersburgu

J. B. WEZYK

Lódź, ulica Piotrkowska, w hotelu Polskim.

SKŁAD win, towarów kolonialnych i delikatesów.

— Potaczenie telefoniczne. —

A. SCHULDE

vormals

Carl Kessler

Lodz, Petrikauer Str. Nr. 30.

Colonialwaaren, Chemikalien und Malerfarben
en-gros und en detail

Handel towarów
kolonialnych
i
spożywczych

S. ŻUKOWSKI

Lódź, Zawadzka Nr. 438/8.

Specjalny handel nabiałowy
poleca sery, codziennie świe-
że masło śmietankowe i do
potraw.

A. HILLMAN

Skład towarów kolonialnych, delikatesów i win.

Masło śmietankowe, sery i nabiał.

Lódź, ulica Piotrkowska Nr. 124.

M. Łaszkiewicz

Sklep towarów kolo-
nialnych i spożyw-
czych oraz win

w Łodzi, ul. Widzewska Nr. 30.

J. WOLSKI

SKŁAD WIN

i
towarów kolonialnych

W ŁODZI,

Konstantynowska Nr. 317.

U. Bornstein

Colonialwaaren-
und Taback-Niederlage.

Lodz, Zgierzer Str. Nr. 28.

Filiale I, Aleksandrowska Str. № 48

„ II, „ „ 62

Heinrich G. Sachs,
skład towarów kolonialnych i farb
w Łodzi, ul. Nowomiejska Nr 14.

G. Reibenbach,
Colonialwaaren-Handlung, en gros und
en detail. Lodz, Zgierzer Strasse Nr. 16,
eigen. Haus.

H. Maeder,
fabryka musztardy, skład butelek i to-
wary kolonialne w Łodzi, ul. Konstan-
tynowska, dom własny.

F. J. ENGEL

ŁÓDŹ

Widzewska Nr. 133.

FABRYKA MYDŁA I ŚWIEC.

Friedrich Th. Rafeld
Fabriks-Laden für Geyers Arbeiten,

Lodz, Zarzewska Str. Nr. 31.

Abtheilungen:

Milch, Colonialwaaren und Galanteriewaaren wie auch Rester.

Julius Zimowsky, Colonialwaaren und Schreib-Materialien Handlung, Lodz, Karola Str. Nr. 712/18.

L. RACIECKI

Handel win, towarów kolonialnych i delikatesów w Łodzi, ul. Średnia Nr. 31.

Jakób Weingarten, Colonial- und Taback-Waaren-Handlung, Lodz, Zgierzer Str. Nr. 10.

L. Prasse, Colonial- und Taback Waaren. Lodz, Pańska Str. Nr. 58.

M. W. Lewin, towary kolonialne w Łodzi, ulica Przejazd Nr. 60.

A. PREISS

Handel towarów kolonialnych, galanteryjnych, cukru, kawy i wyrobów tabaczknych. Łódź, ul. Długa Nr. 3.

O. Dafner, Colonial-Waaren-Handlung, Lodz, Zawadzka Str. Nr. 31, Ecke Długa Str.

S. HENRY

Colonialwaaren, Victualien, Taback und Cigarren Handlung.

Lodz, Benedikten Str. Nr. 793/11.

Sz. Szmalewicz, towary kolonialne i farby, Łódź, ul. Nowomiejska Nr. 33.

M. M. BIRNBAUM

Lodz, Zgierzer Str. Nr. 26.

Colonial-Waaren

Täglich frisch-gebrandte Caffee.

L. AST, Colonial-Waaren-Handlung, Lodz, Zgierzer Str. Nr. 1.

I. Weinreiter, towary kolonialne i galanteryjne w Łodzi, ul. Konstantynowska Nr. 43.

Markus Lichtenstein, towary kolonialne i wina, Łódź, ulica Cegielniana Nr. 21.

Joseph Seligman

Colonial-Waaren und Maler-Farben, Lodz, Kościelna Str. Nr. 4, gegen Altes-Ring.

I. Müller, Colonial- und Galanterie-Waaren-Handlung, Lodz, Wolezańska Str. Nr. 218.

Skład herbaty, cukru, towarów kolonialnych, oraz pędzli i farb malarskich

L. Stachlewski

w Łodzi, ul. Średnia № 3.

A. Maertens, mleczarnia i towary kolonialne, Łódź, ulica Konstantynowska № 17.

A. Muszyński, towary kolonialne i tabaczkne w Łodzi, ulica Gołęwa № 27.

H. Höhne, Colonial- und Taback-Waaren Handlung, Lodz, Dzielna Strasse № 20.

WILHELM PAUL

ŁÓDZ,

Cegielniana Str. № 6.

Colonial-Waaren u. Delicatessen Handlung. Täglich zwei Mal frische Milch, Butter in und ausländische Käse, wie auch Gemüse und frisch selbst gebrandte Caffee.

L. Agater, Colonial- und Taback-Waaren Handlung, Lodz, Cegielniana Str. № 84.

J. Hemerling, Colonial- und Taback-Waaren Handlung, Lodz, Julius Strasse № 4.

J. Ignatowski, mleczarnia, produkta spożywcze i wyroby cukiernicze, Łódź, Wschodnia 49.

E. Lindeman, Colonial-, Galanterie- u. Taback-Waaren Handlung, Lodz, Długa Str. № 4.

CARL HILPERT

Colonial-Waaren Verkauf und Taback-Handlung

Lodz,

Mikołajewska Strasse № 7.

K. Pieńkowski, towary kolonialne i wyroby tabaczkne w Łodzi, ul. Widzewska № 107.

F. Burzyński, towary kolonialne i wyroby tabaczkne w Łodzi, ul. Długa № 24.

Adolf Kreizich, Colonial- und Taback-Waaren Handlung, Lodz, Zielona Strasse № 47.

W. R. Reipold

Colonial-Taback- und Galanterie-Waaren Handlung,

Lodz,

Petrikauer Str. № 705/209.

A. Ludwik Wünsche, Colonial- u. Taback-Waaren Handlung, Lodz, Wolezańska Str. № 186.

Józef Hille, Colonial- und Taback-Waaren Handlung, Lodz, Nawrot St. № 51, Ecke Julius Str.

Robert Petzold

Colonial- und Taback-Waaren Handlung.

Ł o d z,

Mikołajewska Str. № 61.

P. Czaplicka**Łódź,**ulica Mikołajewska № 35,
Skład win i towarów kolonialnych.**A. Pfeiffer**, Colonial-und Taback-Waaren Handlung, Łódź, Zachodnia Str. № 36.**Julius Wunsch****Łódź,**

Główna Strasse № 17.

Colonial-und Taback-Waaren.

S. Goldberg, Colonial-Waaren u. Farben Handlung, Łódź, Wschodnia Str. № 47.**Franz Kautzke****Łódź,**

Wulczańska Str. № 716/138.

Colonial-Taback u. Galanterie-Waaren.

E. Sinderman, Colonial-und Galanterie-Waaren Handlung, Łódź, Rokiciner Str., eigener Haus.**J. Wenske**

Bäckerei und Colonial-Waaren Verkauf,

Łódź,

Targowa Strasse № 52.

Johann Tomm, Colonial-Galanterie-u. Taback-Waaren Handlung, Łódź, Benedikten Str. № 34.**S. Czarnobroda**, Colonial-Waaren Handlung, Łódź, Wschodnia Str. № 37.**W. Świdorski****Łódź,**

Milsches-Strasse № 8190/27.

Colonial-u. Galanterie-Waaren, Taback und Cigarren.

P. M. Bornstein, Colonial-u. Taback-Waaren Handlung, Łódź, Pańska Strasse № 65.

Skład kawy surowej i palonej w różnych gatunkach, oraz handel kolonialnych towarów

H. M. HAMMER*Kupiec II gildyi.*

Łódź, ulica Wschodnia № 15.

D. Kleks, sprzedaż towarów kolonialnych i wyrobów tabaczkowych, Łódź, Brzezińska № 11.**I. M. KANE**

Wein, Colonialwaren und Taback Handlung.

Łódź,Karola Strasse № 712/20,
Ecke Wulczańska.**W. Muszyński**, towary kolonialne i pralnia, Łódź, ul. Piotrkowska № 269.**Дмитрий Самсонов**
торговля разными сырами, колониальными товарами и ветчиной, Лодзь,
Главная улица № 47.**M. Breitbard**, Verkauf von Colonialwaaren, Malerfarben und Tapeten, Łódź, Andrzejka Str. № 11.**Ł. Krawczyński**, handel towarów kolonialn. oraz codziennie świeży nabiał, Łódź, ul. Pańska № 9.**H. Dobrowolska**

TOWARY KOLONIALNE i PRODUKTA WIEJSKIE.

Łódź, ulica Zawadzka № 17.

Adolf Lamprecht, Colonial, Taback-u. Galanterie-Waaren Handlung, Łódź, Główna-Str. № 28.**P. Badstübner**

Colonial-, Taback- und Galanterie-Waaren Handlung.

Łódź, Nawrot-Str. Nr. 43.

August Langner, towary kolonialne, galanteryjne i wyroby tabaczkowe, ul. Nowo-Wodna № 915/13 i 1007/8.**Andrzej Endrys**, handel towarów kolonialnych i wyrobów tabaczkowych, w Łodzi, Lutomska 1.**A. Tomas**, Colonial, Galanterie-und Taback-Waaren Handlung, Łódź, Widzewska-Str. Nr. 33.**W. Roth**, Colonial- und Taback-Waaren Handlung, Bałuty, Zawadzka-Strasse Nr. 28.**Ch. Perla**, tow. kolonialne, antykwareria i agent gazet hebrajskich, ul. Zachodnia Nr. 54.**S. Sternfeld**, lampy, porcelana i towary kolonialne, Łódź, ulica Główna Nr. 45.**J. Michalski**, towary kolonialne i wyroby tabaczkowe, Łódź, ul. Zawadzka № 19.**J. Toporek**, skład win, towarów kolonialnych i wyrobów tabaczkowych w Łodzi, ul. Konstantynowska № 9.**G. A. Gregor**, Colonial-u. Taback-Waaren Handlung, Łódź, Nawrot Strasse № 42.**S. Nerus**, towary kolonialne i wyroby tabaczkowe, Łódź, ul. Zielona Nr. 24.**Max Mauksch**, Colonial- & Galanterie-Waaren Handlung, Łódź, Andrzejka-Strasse Nr. 17.**A. Kozłowski**, towary kolonialne i wyroby tabaczkowe, Cegielniana Nr. 24.**Anna Raszkiewicz**, towary kolonialne i wyroby tabaczkowe w Łodzi, ulica Pańska Nr. 8.**Stanisław Bienas**, towary kolonialne, wyroby tabaczkowe i mięso w Łodzi, ul. Lutomska 148/13.**W. Liehr**, Colonial, Galanterie-und Taback-Waaren Handlung, Łódź, Główna-Strasse Nr. 42.**J. ELSNER**

Colonial-, Galanterie und Taback-Waaren Handlung.

Bałuty

Aleksandrowska-Strasse Nr. 54.

A. W. Majorowski, towary kolonialne i wyroby tabaczkowe w Łodzi, ulica Pańska Nr. 81.

A. Eubich, towary kolonialne i wyroby tabaczne w Łodzi, ulica Długa Nr. 89.

N. M. Wonsiewicz, Colonial, Taback-Waaren und Farben Handlung, Aleksandrowska-Str. Nr. 14.

J. Kuczkowski, towary kolonialne i wyroby tabaczne, Łódź, ulica Targowa Nr. 55.

Teodor Schlucker, Colonial- und Taback-Waaren Handlung, Łódź, Wodna-Czastna Nr. 912/5.

Продажа сахара Брод-скаго, Лодзь, Петроковская улица № 16.

S. Stupski, Colonial, Taback-Waaren und Farben Handlung, Aleksandrowska-Strasse Nr. 47.

M. RYDZA

Łódź, ul. Dzielna 6.

Skład produktów mlecznych, towarów kolonialnych i serów w różnych gatunkach.

I. Raczyński, towary kolonialne i wyroby tabaczne, w Łodzi, ulica Składowa Nr. 16.

Herman Zobel, Colonial-und Taback-Waaren Handlung, Łódź, Targowa-Str. Nr. 40.

Maria Ozimińska, towary kolonialne i wyroby tabaczne, Łódź, ulica Golca Nr. 19.

M. Krzyżanowski, towary kolonialne i wyroby tabaczne w Łodzi, ul. Nowo-Wodna Nr. 946/18.

P. Modrzewski, towary kolonialne i wyroby tabaczne, Łódź, ulica Składowa 20.

I. Höhne

Colonial-Waaren Handlung und ich nehme Bestellungen und Reparaturen in allen Art von Musik-Wercken.

Łódź, Główna-Str. Nr. 44.

D. J. Jakubowski, Colonial Waaren- Handlung, Łódź, Zgierzer-Str. Nr. 32.

J. Liberman

Parowa fabryka cukierków i czekolady, w Łodzi ul. Podrzeczna 6.

Skład: Stary Rynek Nr. 1.

JULIAN SEFFERYN

Piekarnia w Łodzi

ulica Konstantynowska Nr. 19.

W. L. KOSEL

SKŁAD FARB

Łódź, ul. Przejazd № 8. naprzeciw ogrodu „Meisterhausn“.

poleca:

Wielki zasób farb mineralnych.
Farby olejne, gotowe do użycia we wszystkich odcieniach.
Farby w tubkach. Pokosty.
Lakiery krajowe i zagraniczne.
Bronzy gotowe do użycia.
Bronzy w proszku.

Szablony.
Pędzle w różnych gatunkach.
Proszek dezynfekcyjny.
Masa do podłóg.
Klej wyborowy.
Pomada do czyszczenia metali.
Proszek do czyszczenia noży.

FARBWAARENHANDLUNG.

Przejazd-Strasse № 8, vis-à-vis dem Meisterhausgarten.

empfiehlt:

Reichhaltiges Lager in Mineral-farben,
Streichfertige Oelfarben in allen Nuancen,
Tubenfarben, Firniss,
In- & ausländische Lacke,
Streichfertige Bronzen,
Bronzen in Pulver,

Schablonen,
Pinsel in allen Gattungen,
Desinfectionspulver,
Bohnermasse,
Prima Leim,
Gummi arabicum,
Metallputzpomade,
Messerputzpulver, etc. etc.

AR. GOLDSTADT

Łódź, ulica Cegielniana Nr. 28.

Filia w Warszawie, Nalewki № 27.

SPÉCYALNY SKŁAD FARB

anilinowych, alizarynowych, indyga, ekstraktów farbiarskich, oraz innych produktów chemicznych.

A. ROSENTHAL

Łódź,
ul. Nowomiejska № 9.
Skład farb i obić pa-
pierowych.

M. Rapeport

Łódź,
Petrikauer Str. Nr. 23.
*Malen-u. Tischler-Far-
ben Handlung.*

J. Grohman, Lager von verschie-
denen Farben, Pinsel und Bürsten,
Łódź, Ziegel Strasse № 41.

Filia Leśmierskiej Fabryki Serów i Maska

E. SCHÜRZA

W ŁODZI,

ulica Piotrkowska Nr. 265, vis-à-vis R. Kindlera.

Filia zaopatrzona w wielki wybór serów w różnych gatunkach własnego i zagranicznego
wyrobu, oraz *codziennie świeże, centryfugalne, stotowe masło*, dwa razy dziennie
świeże mleko i inne produkty, *po cenach umiarkowanych.*

ŁÓDZKI SKŁAD WĘGLA

kamiennego i drzewnego,

oraz cementu, wapna, drzewa i t. p.

Łódź, ul. Wólczańska № 134.

L. H. BERGER

Łódź,
ul. Zgierska № 1, róg Starego Rynku.
*Skład farb malarzkich,
stolarskich i lakierni-
czych.*

E. W. Kijas

Herbata, Kawa, Cukier, Samowa-
ry Tulskie i towary oryginalne
hińskie.

Łódź, ul. Piotrkowska Nr. 13.

H. JUNG, skład piwa
warszawskiego w Łodzi, ul. Ale-
ksandryjska № 19.

Główny skład wyrobów Dystylarni parowej
Adama Mokiejewskiego
pod firmą

L. MOKIEJEWSKIEGO

egzystujący od r. 1859,
oraz **skład win i cognacu** z najpierwszych firm.
Łódź, ul. Piotrkowska № 764 (87 nowy).

E. SZYKIER

Główny Skład Win
Łódź, ulica Nowomiejska № 233,
w domu własnym.

Wein-Grosshandlung
von

E. SZYKIER

Łódź, Nowomiejska-Strasse № 233,
in eigenem Hause.

Antoni Borkiewicz, skład
win, w Łodzi (Bałuty) ul. Zgier-
ska № 60/72.

F. Reuter, Wein-und Spiritu-
alien-Handlung, Łódź, Bałuty,
Aleksandrowska Str. № 47.

A. BAUM,

Restauracya na Pfaffendorfie
w Łodzi.

S. HIRSCHAUGE

Skład Win i Koniaków

w Łodzi,

ul. Piotrkowska № 109.

H. Izraelowicz, sprzedaż ryb
świeżych, Łódź, ul. Piotrkowska
№ 17, Zachodnia № 52.

J. FELIKS

ŁÓDŹ,

ulica Piotrkowska Nr. 62.
Skład win i koniaków specjalnie
zagranicznych,

L. Posner

ŁODZ,

Cegielniana Str. Nr. 53.

Wein, Cognac und verschiedene
Getränke,

Гершъ Гуровиць

Кишиневская торговля настоящихъ
натуральныхъ старыхъ винъ. Вино
8-ми лѣтнее, известное въ Бессараби
подъ названіемъ „Помнякъ“. Лодзь,
Цегельняная ул. № 30.

P. Praszker, skład win we-
gierskich i russkich w Łodzi, uli-
ca Cegielniana Nr. 53.

Haupt - Niederlage von Ungarischer, Französischer und Krymer Weine, wie auch Cognac der renomirtesten Firmen

Główny Skład Węgierskich, Francuskich i Krymskich win, oraz Koniaków z pierwszorzędnymy Firm

M. SCHÖNFELD

Łódź, ul. Piotrkowska № 60.

M. ROTHOLZ

Wein-Handlung

Łódź, Petrikauer Strasse № 284,
Haus F. Freundlich.

Filiale:

Geyers-Ring, Haus Widner,
№ 627/3.

Z. Brzezinski, wina russkie,
Łódź, ulica Wschodnia № 54,
róg Kamiennej.

WOLF Z. BULWA

Łódź,

ulica Główna № 47.

Skład win i koniaków.

M. Abramowicz, skład
win w Łodzi, ulica Staro-Brzezińska
№ 5.

RESTAURATION

„Linden-Garten“

von

NIKOLAUS MICHEL

Łódź, Petrikauer-Strasse № 248/601.

E. SCHMIDT,

restauracja w Łodzi, ulica Wಿದzewska № 178.

S. M. Krenicer, skład win i spirytualij w Łodzi, róg Wschodniej i Cegielnianej.

Hotel International,

Łódź,
Wschodnia Str. № 30.

Ernst Carl

Spick-Oel, Schlichtpräparat und Gummierungen für Wollene, halb-wollene u. reinbaumwollene weisse und gedruckte Waaren für Spinnereien, Webereien und Appreturen.

ŁÓDZ,

Długa Strasse № 136.

HOTEL MANTEUFFEL

I RESTAURACYA

Józef Petrykowski

W ŁÓDZI.

Hotel posiada Numerów 40 w cenie od rs. 1 do 5-ciu, umeblowane świeżo z komfortem. Wszystkie wygody: Omnibus, Telefon, Służba władająca wszystkimi językami.

Kuchnia restauracyjna prowadzona przez pierwszorzędnego kucharza. Piwnica zaopatrzona w wina tak krajowe, jak i zagraniczne firm pierwszorzędnymy.

Restauracja hotelowa posiada Ogród, który pomieszcza do 1,000 osób, z dwoma Werendami i Estradą koncertową.

Przyjmuje zamówienia na wszelkie Uczty od najskromniejszych do najwykwintniejszych.

N. B. Mirtenbaum

w Łodzi,

ulica Piotrkowska Nr. 33.

Magazyn technicznych i chirurgicznych wyrobów gumowych, jakoteż kaloszy, płótna i paltotów gumowych z fabryk Russko-Amerykańskiej w St.-Petersburgu i T. Raddaway & C-o. w Moskwie, oraz innych.

Obrusy, dywany i chodniki ceratowe. Kauczuk-oleum i brezenty gumowe (plandeki).

Wyżymaczki oryginalne amerykańskie. — Środki opatrunkowe.

Linoleum. — Meble gięte „Wojciechów“.

ADOLF FISCHER

GŁÓWNY SKŁAD PIWA

BROWARU

„HABERBUSCH i SCHIELE“

w Warszawie.

Łódź, ul. Przejazd, dom własny

R. SCHÖNBORN

ŁÓDZ.

Nawrot-Strasse № 1290/5 neu.

Galanterie-Waaren-Handlung.

Spitzen. Bänder. Stickerei. Corsetts. Passanterie. Sammet, etc.

Galanterie-Waaren
GESCHÄFT

J. C. Keres

Łódz,

Główna-Strasse № 19.

A. DIEHL

Łódz,

Nawrot-Strasse № 3.

Galanterie-u. Kurtz-Waaren wie
auch Damen-Confection.

Jadwiga Stürmer, towary galanteryjne i pasmanteryja, Łódź, ulica św. Andrzeja № 13.

Наталия Тадеръ

Складъ галантерейныхъ товаровъ и игрушекъ для дѣтей.

Łódz,

Константиновская ул. № 19.

Natalia Tader

Skład zabawek dla dzieci i towarów galanteryjnych.

Łódz,

ul. Konstantynowska № 19.

M. STORCH

Łódz,

ulica Piotrkowska № 34.

Skład główny wstążek, koronek, tiulów, haftów i towarów pasmanteryjnych, oraz wszelkich dodatków krawieckich, a także specjalny oddział ozdób wojskowych.

Rosenblum i Landau, hurtowa sprzedaż towarów galanteryjnych w Łodzi, ul. Nowomiejska № 17.

N. PADOWICZ

Łódz,

Nowomiejska Strasse № 13,
Haus Szykier.

En gros Verkauf von Galanteriewaaren.

D. HALBERSTADT

Skład fabryczny bielizny męskiej i krawatów

poleca:

Bieliznę, krawaty, szelki, rękawiczki, pończochy, parasole, laski, wyroby skórzane, oraz w wielkim wyborze wszelkie towary galanteryjne, krajowe i zagraniczne.

F. Radziejewski

Łódz,

ulica Piotrkowska № 55.

Towary galanteryjne, oraz dodatki dla krawców.

F. Jeske, zakład ślusarsko-mechaniczny w Łodzi, ul. Główna Nr. 51.

P. Kutas

Łódz,

ulica Piotrkowska Nr. 8.

Poleca wielki wybór towarów galanteryjnych: krawaty, bielizna w najlepszych gatunkach etc. Serwety i ceraty, chodniki i kalosze gumowe. Ceny niskie.

Martha Hintz**Łódź,**

ulica Widzewska Nr. 11.

Towary galanteryjne i wyroby
norymberskie.**D. Grünberg,** towary ga-
lanteryjne w Łodzi, Nowy Rynek
Nr. 11.**JOHANN PYDE****Łódź,**

ulica Piotrkowska Nr. 181.

Fabryka kapeluszy męzkich i cza-
pek, oraz sprzedaż towarów ga-
lanteryjnych.**J. Styrca,** skład kapeluszy damskich i
męzkich, oraz fantazyjnych czapek
w Łodzi,
ulica Piotrkowska Nr. 123.**H. Bekker,** skład kapelu-
szy filcowych w Łodzi, ul. Dziel-
na Nr. 12.**L. Kustow**Skład mebli żelaznych i wózków
dziecinnych.**Łódź,**

ulica Piotrkowska Nr. 19.

M. PRECHNER

aus Warschau

Łódź, Nowomiejska-Strasse Nr. 13,
Haus Szykier.Niederlage von Mützen, Hüte,
Pelzwaaren, Tuch u. Zuthaten für
Mützenmachern.**Abram Szmalewicz,** fabryka
plomb do towarów w Łodzi, uli-
ca Cegielniana Nr. 41.**Emanuel Sieradzki****ŁÓDŹ,**

ulica Nowomiejska № 2.

Skład futer, oraz wyłączna sprzedaż kapeluszy i
czapek Tow. Akc. Herman Schlee w Łodzi.**G. ENGELHARDT****ŁÓDŹ,**

Petrikauer Str. № 7.

Mützen, - Hüte - und Pelz-
Niederlage.Pelzwaaren-Lager
von**G. STECKER**

Kürschner-Meister

ŁÓDŹ,Zawadzka Strasse, Ecke Petrikauer.
Anahme von Bestellungen Aller Pelz-
zartikel und Aufbewahrung während
des Sommers.**LUDWIK PINKUS****ŁÓDŹ,**

ulica Piotrkowska № 62.

Skład futer, czapek i kapeluszy. Przyjmuje wszelkie roboty futer
męzkich i damskich, oraz przechowuje takowe latem.**J. G. BÜRGER****ŁÓDŹ,**

Wschodnia-Strasse Nr. 40.

VERKAUF DER WELTBERÜHMTE
Pfaff's Nähmaschinen, sowie Strickmaschinen,
System Lamby.**I. TENENBAUM**Skład krajowych i zagranicznych obió papierowych
w Łodzi,

ul. Piotrkowska Nr. 50, dom Fryschmana.

AUGUST TESCHICH

SKŁAD WĘGLI
hurtowy i detaliczny
w ŁÓDZI.

SKŁAD: *Widzewska № 1119.*
KANTOR: *róg Dzielnej i Mikołajewskiej.*

Filie:
w Tomaszowie } gubernji Piotrkowskiej.
w Rokicinach }

Adres dla depesz:
„TESCHICH, ŁÓDŹ“.

Jan Budkiewicz i S-ka
SKŁAD WĘGLA KAMIENNEGO

w Łodzi,
róg Widzewskiej i Kolejnej Nr. 8.

Krusche & Eckersdorf

KOHLEN-
und
Agentur-Geschäft
Łódź,
Węglowa Str. Nr. 13.

SKŁAD WĘGLI
i
Dom Agenturowy
Łódź,
ulica Węglowa Nr. 13.

J. RONTALER i S-ka

w Łodzi,
ulica Widzewska № 6.

Skład węgla kamiennych, drzewnych i drzewa opakowego.

Dostawa w wozach plombowanych.

Skład maszyn i narzędzi rolniczych.

Polecają:

Plugi, Brony, Sieczkarnie, Młocarnie, Kieraty, Wialnie,
Chłodniki do mleka i wszelkie naczynia nabiałowe.

Moritz Fraenkel

Łódź, ulica Mikołajewska, dom własny.

KANTOR EKSPEDYCYJNY,

oraz

Skład węgla kamiennych i żelaza.

H. BRATKOWSKI & A. MROZOWSKI

Łódź, ul. Wólczańska № 23 nowy.

Reprezentacya fabryk Cegły ogniotrwalej i kopalń glinki Inżyniera Władysława Klepackiego.

Skład Cegły ogniotrwalej, płyt piekarskich, mąki szamotowej, glinki ogniotrwalej, Portland-Cementu i polewy do kalfi.

Skład węgla kamiennego i drzewnego.

Sprzedaż wagonami i na korce—odstawa począwszy od 1/2 korca.

J. Suszyński i S-ka

Łódź,

ulica Widzewska Nr. 58.

Skład węgla kamiennego, cementu i papy.

W. Morgulec, skład węgla kamiennego i drzewa opałowego, Łódź, ul. Zawadzka Nr. 50.

M. ABRAMOWICZ

ŁÓDŹ,

ulica Węglowa Nr. 1.

Skład węgla, wapna i cementu.

Sz. A. Ciesielski

HURTOWY I DETALICZNY

SKŁAD WĘGLA KAMIENNEGO

w Łodzi,

ulica Widzewska Nr. 1110 (57 nowy).

przed mostem kolejowym.

Ch. Szczupak

Łódź,

Ecke Mikołajewska u. Kolejna
Strasse Nr. 16/1.

Niederlage von Kohlen, Kalk, Cement,
Dach-Pappe u. Bren-Holz.

D. Zucker, skład węgla drzewnego i kamiennego w Łodzi, ul. Długa Nr. 20.

Sprzedaż detaliczną i hurtową owsa, siana, słomy i wszelkiej paszy dla żywego inwentarza, poleca dostawca powyższych produktów

JAN WOLF

ŁÓDŹ,

ul. Mikołajewska № 555/91.

I. WOLBERG

Łódź,

ulica Mikołajewska Nr. 12.

Skład wapna i cementu.

I. R. Toppelhoff, skład gipsu, cementu i płyt kamiennych w Łodzi, ul. Kamienna Nr. 18.

Fabriken massiv gebogener Moebel

der Firma

GEBRÜDER THONET

NOWO-RAJOWSK.

Repraesentant für Lodz u. Provinz

HENRYK KUPCZYK,

Lodz, Widzewska 42.

Israel Bocian,

skład mebli w Łodzi, Stary-Rynek Nr. 182/12.

Sz. Kaliński,

Möbel-Magazin, Lodz, Alt-Ring Nr. 140/8.

F. Blank,

Magazyn mebli, Łódź, ul. Piotrkowska Nr. 36.

Młyn parowy

TEODOR ADAMEK

w Rokiciu pod Łodzią.

Sprzedaż mąki

hurtowa i detaliczna.

Łódź,

ulica Wólczańska Nr. 77/816.

S. BILLAUER

Łódź,

ul. Cegielniana Nr. 31.

Skład tapicerskich przyborów, oraz wszelkich obić meblowych. Sprzedaż dywanów, chodników i różnych ceratowych wyrobów. Fabryka wyrobów szmuklerskich.

A. M. Goldberg,

Verkauf von Mehl, Lodz, Alt-Ring № 15.

Ф. ФУТЕРМАНЪ

Лодзь, Петроковская ул. № 20.

Главная продажа Митавской фабрики разных клеенокъ американской кожи. Фабрика пасмантерейныхъ папъ-ий; магазинъ матерій для обивки мебели и принадлежностей для обойниковъ.

S. L. Grünstein,

skład mąki w Łodzi, ul. Wschodnia № 42.

A. KÜHN,

skład mąki w Łodzi, ulica Nowomiejska № 232.

F. ADLER,

skład mąki w Łodzi, ul. Południowa № 29.

W. GERSZT,

sprzedaż mąki w Łodzi, ulica Zachodnia № 20.

R. Dietrich,

sprzedaż mąki i legomin w Łodzi.

Ch. Goldberg, skład mąki ozorkowskiej i russkiej w Łodzi, Rynek Górny № 630.

M. KERNSTEIN**Lodz.**

Petrikauer-Strasse № 25.

Lager von verschiedenen Möbelstoffen,
Plüsch, Jute, Gerätten

der besten Mittau'schen Fabriken.

Gummidecken, Teppiche, Läufer, Gardinenkasten, Ronleaux, Possamenterien und andere Artikel für Tapezierer und Sattler.

Z. SALOMONOWICZ**SKŁAD DRZEWA**z własnych tartaków
w Łodzi.**Bornstein & Szejnsilber****ZIEGELEI****JĘDRZEJOW**

bei Lodz.

Bauholz Niederlage**ŁODZ**

Południowa 402.

M. L. GROSSMANN

Łódź, ul. Widzewska Nr. 1093/119.

Sprzedaż drzewa budowlanego, stolarskiego, desek różnych gatunków, oraz deseczek do opakowania towarów.

Adolf Wagner,
Holz-Geschäft, Lodz, Rokiciner
Schose 45.

Rud. Witwand, kąpiele parowe w Łodzi, ulica św. Karola, róg Wólcząńskiej.

Ch. Baiser & M. Koziobrodzki

Niederlage von Bau- u. Tischler-Holz,

ŁODZ,

Aleksandrowska Str. № 47.

S. FRYSCHER**W ŁODZI,**

ulica Piotrkowska № 688/245 i ulica Wólcząńska № 190.

Skład drzewa stolarskiego, budowlanego, stelmarskiego i desek różnych gatunków, oraz węgla kamiennego.

Max Jakubowicz**ŁÓDŹ,**

ulica Widzewska Nr. 162.

Skład drzewa.

I. PRINZ,

skład drzewa w Łodzi, ul. Pańska № 23.

M. B. KrauskopfSprzedaż drzewa stelmarskiego, stolarskiego, bednarskiego i maszynowego dla fabryk, oraz węgla kamiennych i drzewnych.
Łódź, ulica Widzewska № 54.**H. Weintraub,** sprzedaż szkła tafłowego białego i zwyczajnego w Łodzi, ul. Nowomiejska № 11.**EDWARD KÜHN**

dawniej

ADOLF OTTO

Łódź, ul. Ś-go Andrzeja Nr. 8.

Skład Szkła tafłowego, Cementu, Gipsu, Cegły i mąki szamotowej, Płyt szamotowych do pieców piekarskich i t. d.

G. BERGER

Skład szkła łagrowego, tafłowego, oraz matowego i kolorowego z różnych pierwszorzędnych fabryk.

Przyjmuje roboty budowlane.

Łódź,

ulica Nowomiejska Nr. 2.

D. I. Neuhaus**Łódź,**

ul. Piotrkowska Nr. 160.

Magazyn zegarków, wyrobów złotych, srebrnych, brylantowych i platerowanych.

Carl Anger, sprzedaż aparatów i wszelkich przyborów fotograficznych w Łodzi, Widzewska 163.

Henoch Warszawski

ŁÓDŹ,

ulica Piotrkowska Nr. 114—116.

SKŁAD

Miedzi:

Blachy, dna, szale, miedź płaską, okrągłą i kwadratową, drut miedziany wszelkich wymiarów.

Mosiądu:

Blachy mosiężne i tombakowe w różnych wymaganych gatunkach, mosiądz i drut okrągły, półokrągły, płaski, kwadratowy i fasonowy wszelkich wymiarów,

oraz żelaza profilowego dla budowli wysokich, fasonowego i szyn różnego gatunku.

Wymienia i kupuje stare metale.

NIEDERLAGE

von
Träger und alte Eisenbahn-
Schienen zum Bauen.

M. RUBINSTEIN

LODZ,
Cegielniana-Strasse Nr. 71.

H. Bronowski

Skład żelaza, galanterii żelaznej, blachy cynkowej, papy, smoły i cementu

w Łodzi,

ulica Nowomiejska № 14,
róg Ogrodowej.

D. S. Białek

SKŁAD ŻELAZA

galanterii żelaznej, blachy cynkowej, papy, smoły i cementu

w Łodzi,

ulica Piotrkowska Nr. 561/166,
dom własny.

Izr. Wolf Weinberg

SKŁAD ŻELAZA

w Łodzi,
ulica Piotrkowska Nr. 130.

Wilhelm Schwartz, Skład żelaza, stali i blachy w Łodzi, ulica Widzewska Nr. 45.

Z. LASSMAN

Łódź,

ulica Widzewska Nr. 42.

Skład żelaza.

Samuel Lubński, skład żelaza i dostawca wszelkich materiałów dla fabryk, Łódź, ul. Piotrkowska № 120.

T. LICHTENSTEIN

skład żelaza,
w Łodzi, Rynek Gayera.

Józef Bornstein, Niederlage von Kupfer, Messing und diverse Metalle, Łódź, Widzewska Str. 32.

Berek Neuhaus, handel starego żelaza w Łodzi, ulica Kolejna Nr. 13.

Sz. Deresz, handel starego żelaza w Łodzi, ulica Kolejna Nr. 11.

Feitlowicz i Syn, skład śledzi, nafty i soli w Łodzi, ul. Nowomiejska Nr. 23.

Abram Berger

Łódź,

ul. Nowomiejska № 24.

SKŁAD

soli, nafty, śledzi i oleju mineralnego.

I. M. Klepfisch

Hering, Napht.- Salz- und Oel Minerale-Niederlage.

LODZ,

Alt-Stadt Nr. 226/4.

I. M. LESLAU

ŁÓDŹ,

ul. Widzewska Nr. 42/19, dom własny.

Skład nafty, śledzi, soli i olejów mineralnych.

134

ROCZNIK ŁÓDZKI.

I. FUCHS

Łódź,

Bałuty Nr. 6/52, dom własny
naprzeciwko apteki W-go Knichowicz-
kiego.Skład główny nafty, soli, śledzi, olejów
mineralnych i essencyi octowej.**Szum Bornstein**, Sprzedaż
soli, nafty i śledzi, w Łodzi, ulica
Nowomiejska Nr. 27.**F. Sina**, skład nafty i essen-
cyi octowej, w Łodzi, ulica Nowo-
miejska Nr. 27.**Cudek Sina**, skład soli, naf-
ty i śledzi w Łodzi, Rynek Gayera
Nr. 626.**Hersch Horowitz**, skład soli,
śledzi, nafty, olejów mineralnych i cu-
kru z różnych fabryk, Łódź, Stary Ry-
nek № 14.**A. I. Berger**, skład nafty, soli,
śledzi i olejów mineralnych w Ło-
dzi, ul. Nowomiejska Nr. 26.**Hersch Ch. Suszek**, skład soli,
nafty, śledzi, olejów mineralnych i
essencyi octowej, Łódź, ulica Zgier-
ska Nr. 32.**M. Szkło**, sprzedaż soli, nafty,
śledzi i essencyi octowej w Łodzi,
ul. Południowa Nr. 12.**Z. i S. Makólscy**Skład wyrobów tabaczych, oraz
cygar krajowych i zagranicznych

Łódź,

ulica Zawadzka Nr. 5.

IZRAEL LANDE

ŁÓDŹ,

ulica Piotrkowska № 18,

Skład fabryki wyrobów tabaczych
F. D. Janowskiego w BiałymstokuPoleca cygara: Boj, Jawa, Kauada, Wilhelm, Dessert, Maniła, Paradis, Potit, Sumatra,
Palma, Kuba Havanna, Imperial, Havanna № 1 i II i Regalia Havanna.
Papierosy: № 13, 14, Amerika, Wiktorja, Mode do Paris, Korolewskija i Książeskija.Wyroby tabacze i towary
kolonialne**B. LIPSCHITZ**

Łódź,

ulica Nowomiejska Nr. 24.

Agentura fabryk zapatek „Dwińsk“.

Wyłączna sprzedaż octu winnego
z fabryki „K. Wiland“.**S. REISMAN**Skład wyrobów tabaczych kra-
jowych, rossyjskich i zagranicz-
nych fabryk. Gilzy cartouche z
własnej fabryki.

Firma egzystuje od r. 1866.

Łódź,

Stary Rynek, dom własny.

H. JELIN

Skład wyrobów tabaczych

w Łodzi,

ulica Piotrkowska Nr. 39.

S. Sznapper, skład wyrobów
tabaczych w Łodzi, ulica Piotr-
kowska Nr. 31.**Sz. Szostak**, skład
wyrobów tabaczych w Łodzi,
Szosa Rokicińska Nr. 20.**A. I. OSTROWSKI**

Skład papieru i ksiąg handlowych

w Łodzi,

ulica Piotrkowska Nr. 60.

I. Tykocki, Skład wy-
robów tabaczych w Łodzi, ulica
Piotrkowska Nr. 27.**L. R. Leslau**, sprzedaż nafty, soli,
śledzi, oleju miner. i essencyi octo-
wej w Łodzi, Południowa № 1.**W. Suckert**, skład
wyrobów tabaczych w Łodzi,
ul. Piotrkowska Nr. 3.**LEON FLATTO**

Łódź,

ul. Piotrkowska Nr. 35.

Łódzka fabryka ksiąg han-
dlowych i skład papieru i ma-
teryaliów piśmiennych.**SKŁAD PAPIERU****M. Nowacki & G. A. Berlach**

Łódź, ulica Piotrkowska № 93.

Papier zwyczajny, listowy, koperty, przybory piśmienne i rysunkowe,
bilety wizytowe, blankiety, jak również wielki wybór powinszowań i kaje-
tów szkolnych.Przyjmuje zamówienia na książki wszelkiego rodzaju, które wyko-
nywa na czas umówiony.**L. Scherkowski**Papier- u. Schreibmaterialen-Nie-
derlage Conto-Bücher-Fabrik.

Łódź,

Petrikauer Str. Nr. 66.

S. Z. Orbach, Papier-u. Schreib-
materialen-Niederlage, Łódź, Pe-
trikauer Str. Nr. 120.**Jakób Orbach**, skład papieru i materya-
łów piśmiennych, tektury z różnych fa-
bryk po cenach fabrycznych w Łodzi,
Nowomiejska № 231/29, dom własny.**S. Bochenek**, Tani sklep. Sprze-
daż papieru i materyaliów piś-
miennych. Łódź, Kamienna 1.**A. L. Wasserman**, Haupt Papier
Niederlage u. Sreibmaterialen,
Łódź, Wschodnia Str. Nr. 47.

KAROL WOLF**DRUKARNIA**

w Łodzi, ul. Mikołajewska № 22.

E. Weinstock, papier, materyały piśmienne i szpagaty z różnych fabryk, Łódź, Piotrkowska 60.

Mosiek Horowitz, skład papieru, materyałów piśmiennych i tektury w Łodzi, ul. Nowomiejska Nr. 17.

S. Rukalski, sprzedaż papieru, mater. piśmiennych i ksiąg handl. w Łodzi, Cegielniana Nr. 52.

Jakób Dumiński, tani sklep papieru i materyałów piśmiennych w Łodzi, ul. Piotrkowska Nr. 21.

Bernard Abramski**BIURO**

w ŁODZI,

ul. Zachodnia Nr. 41.

M. ŻYTIŃSKI**Biuro próśb i zażaleń**

Łódź, ulica Piotrkowska № 33.

K. Birenzweig, interes przewozowy w Łodzi, ulica Skwerowa Nr. 8.

S. Altman, skład papieru i materyałów piśmiennych w Łodzi, ul. Piotrkowska Nr. 88.

Salomon A. Kohn**Łódź,**

ulica Zielona Nr. 6.

Skład papieru, materyałów piśmiennych i ksiąg handlowych.

Abram Kohn, skład tektury, papieru i materyałów piśmiennych w Łodzi, ul. Zgierska Nr. 14.

J. Jośkowicz, skład papieru w Łodzi, ulica Nowomiejska Nr. 22.

Я. Выгодский, дешовая торговля пишменных принадлежностей и гербовых бумаг, Лодзь, Цегельняная улица № 12.

N. M. Szapiro**Łódź,**

ulica Piotrkowska Nr. 23.

Kantor próśb i agentury Ross. Tow. Ubezpiecz. kapitałów i dochodów z r. 1836 i Ross. Tow. Ubezpiecz. od ognia z r. 1817.

L. Kaufmann, Agentura Azowskiego towarzystwa żeglugi parowej, Łódź, ul. Cegielniana Nr. 66.

Michał Lentz, skutecznia wszelkie przeprowadzki. Łódź, ul. Widzewska Nr. 71.

K. Friedenberg, interes przewozowy w Łodzi, ulica Widzewska Nr. 48.

B. Katz, towary kolonialne i spożywcze w Łodzi, ulica Krótka Nr. 14.

Ch. M. Winter**Łódź,**

ulica Zielona Nr. 5.

Skład przędzy.

Bracia Grawe, Sprzedaż wełny i przędzy w Łodzi, ul. Piotrkowska Nr. 132.

A. Jelenkiewicz, skład przędzy w Łodzi, ul. Widzewska Nr. 42a.

J. Kwaśner, sprzedaż wełny w Łodzi, ul. Cegielniana Nr. 1388.

S. Glicenstein,Łódź, ulica Cegielniana Nr. 51.
Skład przędzy.**M. L. Trockenheim,**
Baumwollgarn-Niederlage, Lodz, Petrikauer Str. Nr. 26.

I. Kaszub, sprzedaż przędzy i odpadków w Łodzi, ulica Widzewska № 30.

Szlama Lubiński, Łódź, ulica Wschodnia Nr. 17, skład przędzy i bawełny.

Беньяминъ Карповскій

Мебелированные комнаты и домашние обьды.

Лодзь,

Цегельняная улица № 65.

И. Волковскій, мебелированные комнаты, Видзевская № 36, кв. 14, уголь Цегельняной.

Bernard Eisner, Skład przędzy w Łodzi, ul. Piotrkowska, róg Benedykta Nr. 1, dom własny.

S. Eisner, Skład przędzy w Łodzi, ulica Dzielna Nr. 4, dom własny.

Bracia Schröter, skład przędzy i wełny w Łodzi, ul. Piotrkowska Nr. 26.

I. Müngster, skład jedwabnej przędzy w Łodzi, ul. Wschodnia Nr. 42.

F. Fromer, Garn-Niederlage, Lodz, Północna - Strasse Nr. 4.

A. Eibeschtz, Garn-Niederlage u. Baumwollene Waaren, Lodz, Północna Str. Nr. 2.

Dawid Lubiński, skład przędzy i bawełny, w Łodzi, ulica Wschodnia Nr. 38.

Мебелированные комнаты и домашние обьды

Сауля Шлядовскаго

Лодзь, уголь Веходней № 52 и Каменной № 2.

E. TONN, zakład galanteryjno-introligatorski w Łodzi, ulica Piotrkowska № 190.

Герцъ Розентуль

Мебелированные комнаты.

Лодзь,

Видзевская улица № 37, уголь Цегельняной.

ЗЕЛЬМАНЪ ГРОДЕЦКІЙ

ВАРШАВСКІЯ МЕБЕЛИРОВАННЫЯ КОМНАТЫ.

Лодзь,

Заходняя улица № 54.

Рекомендуеѣ отдѣльныя комнаты въ цѣнѣ отъ 50 коп.
Тамъ-же домашніе обѣды.

Sucher Lewkowiez, Magazyn
gotowych ubiorów damskich w
Łodzi, Piotrkowska, dom Rosena.

Ch. I. Grünspan

Magazin von Herren-, Damen- und
Kindern-Garderoben.

Łodz,

Konstantiner Strasse № 3.

W. J. Bromberg, maga-
zyn gotowych ubiorów w Łodzi,
ulica Piotrkowska Nr. 17.

Izrael Cynamon, Berliński ma-
gazin ubiorów w Łodzi, ul. No-
womiejska Nr. 4.

A. Brzeziński, kantor rekomen-
dacji służących w Łodzi, ul. Ce-
gielniana 28 i Piotrkowska 25.

Koncesyonowane i Kaucyonowane

Biurowo rekomendacji wszelkiej pracy na polu przemysłu i handlu

FELIKSY ARLET

ŁODŹ,

ulica Południowa № 32, róg Widzewskiej.

Kantor rekomendacji nauczycielek, hon. froebłówek i służących,

ulica Piotrkowska № 69.

H. MILBITZ

Księgarnia, skład nut i materya-
łów piśmiennych.

Prenumerata pism peryodycznych
krajowych i zagranicznych.

Łódź,

ulica Piotrkowska Nr. 13.

Reinhold Horn

BUCH-
und Schreibmaterialen-Handlung

Łodz,

Petrikauer Strasse Nr. 144.

K. Urbanowicz, księgarnia i
skład obrazów w Łodzi, ul. Miko-
łajewska Nr. 34.

Księgarnia i Skład nut

R. SCHATKE

w Łodzi, ulica Piotrkowska Nr. 71, (naprzeciw Pasażu Meyera).

Wielki skład rycin i miedziorytów.

Dostarcza wszelkie książki i wydawnictwa krajowe i zagraniczne po cenach
katalogowych. Posiada wielki wybór książek do nabożeństwa w rozmaitych
oprawach. Książki dla dzieci i młodzieży. Wydawnictwa ilustrowane. Za-
graniczne listwy do ram.

APTEKA**M. LEINWEBER**

w Łodzi,

Nowy Rynek № 2, w domu własnym.

Zaopatrzona w wody mineralne, naturalne i sztuczne, oraz w spe-
cjalna zagraniczne.

APTEKA

i Zakład wód mineralnych sztucznych

Skład wód mineralnych sztucznych

A. STOPCZYKA

w Łodzi,

róg Piotrkowskiej i Św. Andrzeja.

APTEKA

i Skład wód mineralnych

A. KRAFFT

w Łodzi,

ul. Piotrkowska № 727,

w domu Ebhardta.

APTEKA**B. Knichowieckiego**

oraz

Łódzka stacya chemiczna

A. Fuchsa i B. Knichowieckiego

Łódź (Bałuty)

róg ul. Zgierskiej i Aleksandrow-
skiej.

APTEKA
i Pracownia Chemiczno - Mikroskopowa
B. GŁUCHOWSKIEGO

W ŁODZI,
ulica *Dzielna* № 4.

Wszelkie wina lecznicze, wody mineralne, naturalne i sztuczne.
Preparaty Chemiczno-Farmaceutyczne.

APTEKA
R. MOSSAKOWSKIEGO

w Łodzi,
ulica *Św. Benedykta*, róg *Wólczańskiej*.

Poleca wody mineralne, naturalne i sztuczne, oraz
specyalia zagraniczne.

STANISŁAW MECH

ŁÓDŹ,

ul. *Nowomiejska* № 15, róg *Północnej*.

Skład materiałów aptecznych i farb.

Skład materiałów aptecznych

Seweryna Widorszal

W ŁODZI,

ulica *Południowa*, róg *Wschodniej*, naprzeciw domu W-go *Abla*.

Jan Kłosowski

Skład materiałów aptecznych i farb

w Łodzi,
ulica *Piotrkowska* № 88.

J. Lipiński, skład materiałów
aptecznych w Łodzi, ulica *Nowo-
miejska* № 1.

S. SILBERBAUM

provisor farmacyi.

Łódź,

ul. *Piotrkowska* № 20 (nowy).
Skład materiałów aptecznych,
farb i wód mineralnych.

Adolf Potasz, skład materia-
łów aptecznych i farb w Łodzi,
Rynek Geyera 5/6.

Szkoła 4-ro klasowa realna meżka

z pensjonatem

JÓZEFA MEJERA

w Łodzi,

ulica *Wschodnia* № 1414/74.

Wychowawcy przygotowują się nietylko do Wyższej
Szkoły Rzemieślniczej, podług programu, przy pomocy
nauczycieli rządowych wspomnianych zakładów nauko-
wych.

JAN GRACZYK

Szkoła realna 4-ro klasowa

w Łodzi,

ulica *Św. Andrzeja* № 13.

ST. THOMAS

Szkoła prywatna meżka

w Łodzi,

ulica *Zachodnia* № 39.

Pensya prywatna żeńska
4-ro klasowa
z oddziałem wstępnym

JULII JEZIEFSKIEJ
w Łodzi, ul. Kamienna.

Pensya prywatna żeńska
TEOFILI SCHMIDT
ŁÓDŹ,
ul. Piotrkowska № 62,
dom Grünfelda.

PENSYA PRYWATNA
żeńska

Cecylii Waszczyńskiej
ŁÓDŹ,
ulica Średnia № 23.

Pensya prywatna żeńska 4-ro klasowa
LEONTYNY RAJSKIEJ
w Łodzi,
ulica Dzielna Nr. 20.

EUGENIA SNAY

Pensya prywatna ogólna
w Łodzi,
ul. Piotrkowska № 182.

N. IWANOWA

Pensya prywatna żeńska
w Łodzi,
ul. Piotrkowska № 45.
róg Zielonej.

Zenon Goetzen
SZKOŁA
prywatna męzka
ŁÓDŹ,
ulica Przejazd № 12.

Zenon Goetzen
SZKOŁA
prywatna 3-ch klasowa handlowa
w Łodzi,
ul. Nowo-Spacerowa № 28.

Z. HEIMANN
SZKOŁA
prywatna 3-ch klasowa żeńska
w Łodzi,
ul. Cegielniana № 22.

Eugenia Jaszuska
SZKOŁA
prywatna żeńska
w Łodzi,
ul. Cegielniana № 46.

E. WELLER
Szkoła prywatna żeńska
w Łodzi,
ul. Zachodnia Nr. 66.

S. HELLER
Szkoła prywatna żeńska
w Łodzi,
ul. Cegielniana Nr. 52.

A. K. Gassman
SZKOŁA
prywatna męzka
w Łodzi,
ulica Milsza Nr. 2.

Частный женский пансионъ
Л. И. СОЛОВЕЙЧИКЪ
Лодзь,
Петроковская ул. № 60.

Aniela Rothert, dawniej Emilia
Remus, szkoła prywatna, Łódź,
ul. Nowo-Spacerowa Nr. 7.

Zofia Trocewicz
Zakład freblowski
w ŁODZI.

Частное еврейское училище
учителя
О. ЛЕВИНСОНА
ЛОДЗЬ,
Завадзкая улица № 15.

Я. КРЕМЕРЪ
ЛОДЗЬ,
Каменная ул. № 15.
Всѣмъ извѣстное еврейское училище
для религии, языковъ и другихъ
наукъ. Принимаетъ учениковъ и пен-
сионеровъ всякаго возраста.

Anna Friedmann, szkoła pry-
watna żeńska w Łodzi, ulica
Wschodnia № 49.

Die längstrenomirte Schule
„**ONEL THORA**“
für alle hebraische Gegenstände und
allgemeine nützliche Wissenschaften
von
Sch. A. Mindel
Łodz, Zachodnia Str. Nr. 33.
nimmt Schüler auch Pansionere jegli-
chen Alters auf, unter guten Aufsicht,
Lehre und Erziehung mit gemässige
Bedingungen.
Erforderte Programme wird franco
geschickt.

Ogródek freblowski
Marii Zarzyckiej
Łódź,
ul. Mikołajewska (Dzika) № 31,
parter m. Nr. 9.

Hebr. Privatschule
von
diplomirten Lehrer
I. LEWINSON
LODZ
Zawadzka Str. Nr. 15.

M. S. MAZEL
Szkoła prywatna żeńska
Łódź,
ulica Piotrkowska № 18.

Б. ДОМБРОВСКИЙ, еврей-
ское училище въ гор. Łodzi,
улица Каменная № 3.

X. I. НАТАНЪ
ЛОДЗЬ,
Входная ул. № 35.
Мужское еврейское училище
„**ИСОДЪ-ЭМУНА**“
для религии, языковъ и всѣхъ другихъ
наукъ. Принимаетъ учениковъ отъ
первоначальнаго обучения и выше,
имѣя право преподаванія русскаго
языка въ еврейскихъ школахъ.

M. Krasnowski, szkoła
żydowska w Łodzi, ulica Kamienna
№ 18.

Ш. З. Майзель, еврейское
училище въ Łodzi, Заходняя
улица № 54.

И. Фейнгауэ,
еврейское училище въ г. Łodzi,
Каменная улица № 3.

K. ZMORSKA

Łódź,
ulica Zawadzka № 19.
Sprzedaż towarów galante-
ryjnych i perfumeryi.

Poleca w wielkim wyborze towary
galanteryjne, jako to: bieliznę, kra-
waty, rękawiczki i t. p., oraz perfu-
meryę specjalnie zagraniczną po ce-
nach możliwie niskich.

Рисовальная школа и классъ живописи

художника

Я. В. КАЦЕНБОВЕНА

окончившаго съ медалями С.-Петербургскую Императорскую Академію
художествъ.

Łódź, Петроковская улица № 109.
напротивъ Ю. Гейнца.

Łodzer Wasserversorger Ingt. A. Schöpke.

Kupfer - Metall-
waaren u. Röh-
renfabrik.

Brunnenbauten,
Tiefbohrungen u.
Canalisationen.

Wasserleitungen,
Pumpenbau, Eisen-
constructionen.

Agentur, Commission
und Lager der neu-
esten Maschinen u.
Apparaten.

Łodz, Wólczajska-Strasse № 158.

Technisches Bureau.



Zakład zegarmistrzowski
St. DRECKIEGO

w Łodzi, ul. św. Andrzeja Nr. 2, róg Piotrkowskiej.

Poleca wielki wybór zegarków i zegarów wszelkiej
konstrukcyi, jako też podejmuje się wszelkiego repe-
rowania, w zakres zegarmistrzowstwa i jubilerstwa
wchodzącego.

Pracownia ubiorów dzieciennych

F. BESTERMAN
W ŁODZI,

ul. Cegielniana № 17, naprzeciwko Banku Państwa.

Specjalność: ubranka trykotowe i paltoćiki dla chłopców.

Leon Brukalski i S-ka

ŁÓDŹ,

ul. Cegielniana Nr. 4.

Skład materiałów budowlanych.

AUGUST BRÄUER

ZIMMER-MEISTER

Lodz,

Zakątna Str. Nr. 50,

in eigenem Hause.

M. Driesner, Maurer-Meister,
Lodz, Franciszkańska-Strasse Nr. 13.

K. SIKORSKI

Łódź,

ulica Rozwadowska № 8.

Zakład wyrobów metalowych.

Łódzka fabryka kół zębanych.

POLANOWSKI & JOHN

Łódź, ulica Wólczańska № 196.

Pierwsza krajowa fabryka wszelkiego rodzaju kół z obrabianymi zębami. Patent na Rosyę, Niemcy, Austro-Węgry, Anglię, Belgię i t. d.

Lodzer Zahnradfabrik.

Erstes Inländisches Etablissement zur Herstellung aller Art Räder mit bearbeiteten Zähnen. Patenten in Russland, Deutschland, Oesterreich-Ungarn, England, Belgien u. s. w.

Артистическое, строительное и механическое слесарное заведение

Ш. ШВЕРТНЕРЪ

въ гор. Лодзи, Вульчанская улица № 792/27.

Artystyczno-mechaniczny zakład ślusarski

Kunst - Bau-und Maschinen-Schlosserei von

CH. SCHWERTNER

Łódź, ul. Wólczańska № 792/27.

A. M. TYKTIN

Verkaufs-Comptoir für Kalk der Opoczno'er Kalk-Brennerei.

Łodz,

Dzielna Strasse № 40.

J. Ch. Altman, Skład żelaza i galanterji żelaznej w Łodzi, ul. Cegielniana № 36.

B. BAUER

Łódź,

ul. Nawrot, dom Müllera № 47.

Majster kotlarski.

Przyjmuje wszelkie roboty w zakresie kotlarstwa wchodzące.

D. KLIMCZYK I KUSAK

Łódź, ulica Aleksandrowska № 39.

Zakład wyrobów Miedzianych kotlarskich.

S. H. DANZIGER

Główny skład win węgierskich i francuskich, oraz koniaków w Łodzi,

ulica Piotrkowska № 20. Filia, ul. Nowomiejska № 30.

W. SKOSOWSKI

ŁODZ,

Południowa Strasse № 7.

Fabrik von verschiedenen Musterkoffer, Tücherkoffer, Lederne - Musterkoffer zum Hochpacken, Handkoffer, Mustermappen, Plaidriemen, Plaidtaschen von Ledertuch, Hutschachteln, auch diversen Reise Artikel.

Bestellungen werden pünktlich ausgeführt.

Sämtliche Reparaturen werden angenommen.

M. GROSS

ŁÓDŹ,

ulica Pańska № 25,

(róg Zielonego Rynku).

Przyjmuje wszelkie roboty malarskie pokojowe, oraz zuaki, obicia papierowe i roboty galanteryjne na szkło od skromnych do najwykwintniejszych wymagań, a także roboty lakiernicze fercerowane.

TRAUGOTT HANELT

Colonial- und Farb-Waaren Handlung.

Lager von Tafel-Hohlglase, Portland-Cement, Gips, Chamotte-Steine u. Chamotte Back-
ofenplatten.

Łódź, Petrikauer Str. № 185.

OTTO BAEHRColonialwaaren, -Victualien, Ta-
back u. Cigarren-Handlung.

ŁÓDZ,

Promenade Str. № 13,
Ecke Benedikta.**A. Nowicki**, towary kolo-
nialne i wyroby tabaczne w Ło-
dź, ul. Kątna Nr. 18.**W. A. Berthold**Lager in- und ausländischer Weine
und Spirituellen, Colonialwaaren
u. Delicatesen.

Łódź,

Petrikauer Str., Ecke Ewangelicka Nr. 146.

S. Działowski, skład szkła
taflowego w Łódź, ulica Piotr-
kowska Nr. 27.**H. WRÓBLEWSKI**Parowa fabryka cukierków
i marmolady.Dampf-Fabrik von Zucker-
waaren u. Marmoladen.

Łódź, Zgierska Str. Nr. 8.

Fr. SzezyglińskiHandel towarów kolonial-
nych, spożywczych i mleczar-
nia.Łódź,
ul. Widzewska Nr. 43.**Abr. M. Zajdler**Handel towarów kolonialnych i
tabaczných, oraz sprzedaż herbaty

Łódź,

ul. Zielona, dawniej № 7, obecnie 11.

„Pszczola“, fabryka pier-
ników i ciast w Łódź, ul. św. Be-
nedykta Nr. 10.**KRYSTIAN AJASS**

ŁÓDŹ,

ulica Piotrkowska Nr. 60.

Magazyn obuwia męskiego i damskiego.

Fabryka czekolady**B. Śniegocki**

w Warszawie.

Filia w Łódzi

ul. Piotrkowska № 83.

CUKIERNIA**Józefa Bachmana**

w Łódzi,

ulica Piotrkowska Nr. 225.

BILARDY.

Fabryka rękawiczek skórzanych**S. D. FRIEDE**

ŁÓDŹ, ulica Piotrkowska Nr. 27, róg Cegielnianej Nr. 32.

Specjalista wyrobu bandaży i środków opatrunkowych.

R. KönigSchuhwaaren für Herren, Damen
und Kindern.

Łódź, Petrikauer Str. № 121.

K. Dziegielewski, maga-
zyn obuwia w Łódź, ul. Konstan-
tynowska Nr. 45.**L. Langner**

Pracownia ubiorów męskich

w Łódzi,

ul. Piotrkowska 93.

Restauracya**„KOLUSZKI“**w Łódzi, ul. Srebrna Nr. 497/17
dom własny.

Przy restauracyi ogród

Z szacunkiem

A. Siekierski.**Pralnia bielizny**

w Łódzi ul. Św. Andrzeja 10

J. Ludwiczak.**H. Weintraub**, skład
szkła taflowego i zwyczajnego
Łódź, ul. Nowomiejska Nr. 11.

C. M. Stöhrer

Appretur

für baum- und halbwollene
Waaren

Lodz, St. Karola Strasse № 7.

Peter Hasenklever, Chemische Fabrik in Ruda Pabianicka.

Bayert & Wolf, Streichgarn- u. Vigogne-Spinnerei, Lodz, Julius Str. № 15.

Winsberg i Degenkolbe, Woll-Spinnerei, Lodz, Widzewska Str. № 172.

Theodor Meyer

vormals

HEINR. WYSS & C^o

Lodz, Milch-Strasse Nr. 819-h

Holzdrechslerei mit Dampftrieb.

Specialität: Spulen für Spinnerei und Weberei-Zwecke.

Transmissionsscheiben amerikanischen Systems.

I. BEITINGER

pod firmą:

A. G. Thomas

Browar parowy piwa bawarskiego, pilzeńskiego
i monachijskiego

w Radogoszczu pod Lodzią.

LIPiNSKI i S-ka

w Lodzi, ul. Piotrkowska № 56.

Pracownia chemiczno-
technologiczna i fizy-
ologo - bakteryolo-
giczna

Pracownia chemiczno-
rozbiorowa

Technologiczna i Mikroskopowa

A. SAFIANA

Inżyniera-Chemika

w Lodzi, Cegielniana 23 róg Za-
chodniej, dom D-ra Friedberga.

KAROL REID
AGENTURY,
Łódź.

Julius Lewinsohn,
Agentur und Commission
in Lodz.

I. Powirskier

Dom agenturowo - komisowy

w Łodzi,
ulica Piotrkowska № 20.

Alois Nagel,
Agenturgeschäft, Lodz, Petrikau-
er Str. № 114.

S. Frank, Agent Towa-
rzystwa „Jakor“ w Łodzi, ulica
Skwerowa № 3.

Hammer i Haebler

Forst i. L., Ringzwirnmachines
für Effect-Garne.

Vertreter **Paul Graf.**

Lodz,

Petrikauer Strasse Nr. 89.

Gustaw Peyser,
interes agenturowy
w Łodzi.

Z. Bialecki & S-ka

Dom agenturowo - komisowy

w Łodzi.
ul. Mikołajewska № 11.

Henryk Hoser, Reprezentant fir-
my Siemens i Halske, oddziału
Warsz., Łódź, Mikołajewska 41.

„**JAKOR**“, Główna
agentura w Łodzi, ulica Zawadz-
ka № 18.

A. P. Selwanow,
filia w Łodzi,
ulica Zawadzka Nr. 20.

Louis Rüttger, sztuczne malar-
stwo na szkłe (Diafanie) Łódź,
ul. Mikołajewska № 40.

Reinhold Keilich, Es-
sig-Fabrik, Lodz, Główna Strasse
№ 10.

I. Dudelczyk, fabryka
wełny sztucznej w Łodzi, ulica
Średnia Nr. 79.

Kein Unglücksfall bei Transmissionen mehr!

Empfehle den von mir erfundenen und in Russland patentirten Apparat

„**Automatische Schutzaustrück-Kuppelung**“

welcher bei vorkommenden Unglücksfällen selbstthätig functionirt, um solche bei Transmissionen zu verhüten. Beim Riemenauflegen kann man durch denselben die Transmission beliebig reguliren, ohne die Dampfmaschine anzuhalten. Dieser apparat ist bereits in grösseren Fabriken angebracht.

Gustav Gier.

Towarzystwo
SCHLÖSSEROWSKIEJ
przedzalni bawełny

i

TKALNI

w m. Ozorkowie.

SKŁAD
W ŁÓDZI,

MANUFAKTURNA
МЕХАНИЧЕСКАЯ ФАБРИКА

ЛЮДОВИКА МАЙЕРА

Купца 1-ой гильдии.

Собственная красильня и апертура

въ Лодзи.

Главные агентуры и склады:

въ С.-Петербурѣ, Москвѣ, Харьковѣ, Варшавѣ,
Ригѣ и Одессѣ.

ВЛАДИСЛАВЪ БАРУХЪ

ЛОДЗЬ,

Ново-Цегельняная улица № 47аі.

Механическая ткацкая фабрика шерстяныхъ издѣлій для дамскихъ платьевъ.

WŁADYSŁAW BARUCH

ŁÓDŹ,

ulica Nowo-Cegielniana № 47аі.

Tkalnica mechaniczna wyrobów wełnianych na damskie suknie.

ФРИДРИХЪ АБЕЛЬ

ЛОДЗЬ,

Полудневая улица № 490, собственный домъ.

Фабрика трико и платковъ.**КАРЛЬ ЭЙЗЕРТЪ**

ЛОДЗЬ,

Петроковская ул. № 742/135.

Фабрика трико и шерстяныхъ издѣлій.

КАРЛЬ ШТЕЙНЕРТЪ

ФАБРИКА БУМАЖНЫХЪ ИЗДѢЛІЙ.

ЛОДЗЬ,

Петроковская ул. № 276.

СКЛАДЪ, Петроковская улица № 46.

Ф. ЭЙЗЕНБРАУНЪ

ЛОДЗЬ,

Петроковская улица № 508/68.

Фабрика пряжи, бумажныхъ издѣлій и прядильня.

КАРЛЬ ГОФФРИХТЕРЪ

ФАБРИКА БУМАЖНЫХЪ ИЗДѢЛІЙ.

ЛОДЗЬ,

Петроковская улица № 579/202.

СКЛАДЪ, Петроковская улица № 38.

Ф. ВИЛЬГЕЛЬМЪ ШВЕЙКЕРТЪ

ГЛАВНЫЙ СКЛАДЪ и КОНТОРА

Лодзь, Петроковская ул. № 147.

Механическая прядильня, тнальня и апретура.

по Вульчанской улицѣ № 864.

Выдѣлываетъ: Платки, трико и шевіоты.

F. JARISCH

Tkalnia wyrobów bawełnianych i lnianych

w Łodzi, ul. Piotrkowska № 733.

Specjalność:

materiały na fartuchy i na wyspki do pierzy.

С. ВЕЙНРЕЙХЪ

Механическая фабрика мануфактурныхъ товаровъ

ЛОДЗЬ,

Петроковская улица № 34.

В. СТОЛЯРОВЪ W. STOLAROFF

ПРЯДИЛЬНЯ

PRZĘDZALNIA

ВИГОНИ

WIGONI

Механическая Ткальня

Tkalnica Mechaniczna

Лодзь

w Dąbrowie

(ДОМБРОВА)

(pod ŁODZIA).

МАРКУСЪ КОНЪ

ЛОДЪЗЬ,
по Петроковской улицѣ № 779.

МЕХАНИЧЕСКАЯ ФАБРИКА ШЕРСТЯНЫХЪ ИЗДѢЛІЙ.

Выдѣлываетъ: Конфекціонныя матеріи, шевіоты и фланели.

М. А. ВИНЕРЪ

ЛОДЪЗЬ

СКЛАДЪ по улицѣ Пассажъ Мейера, собственный домъ.

Спеціальная фабрика камвольныхъ издѣлій для
мужскихъ и дамскихъ платьевъ.

Склады мануфактурныхъ товаровъ
Фабриканта

Г. С. ПОНИЗОВСКАГО

въ Москвѣ, Черкасскій пер.

въ Харьковѣ, Круглыя ряды. въ Лодзи, Петроковская улица.

Адресъ для телеграммъ: „Понизовскій“.

G. S. PONIZOWSKI

Fabricant

*Niederlage von verschiedenen Moscauer, Petersburger
und Lodzer Manufactur-Waaren.*

in Moscau, Tscherkaska-Strasse.

Charkow, Runde Reiche.

Lodz, Petrikauer-Strasse.

Telegramm-Adresse: „Ponizowski“.

А. ПРУССАКЪ

Лодзь,

Петроковская улица № 5.

ФАБРИКА ШЕРСТЯНЫХЪ ИЗДѢЛІЙ.

М. ФИКСЪ

ЛОДЪЗЬ.

Механическая фабрика шерстяныхъ издѣлій и прядильня.

Выдѣлываетъ:

конфекціонныя матеріи, шевіоты и фланель.

Р. Лебенсонъ и В. Лихтенфельдъ.

Лодзь.

ФАБРИКА МАНУФАКТУРНЫХЪ ИЗДѢЛІЙ.

КОНТОРА и СКЛАДЪ.

Цегельная улица № 37.

ФЕРДИНАНДЪ РАТЕ и ГУГО

ФАБРИКА ТРИКОИ ПЛАТКОВЪ

Лодзь, Дзѣльная улица № 1374/16.

Бр. КРОНМАНЪ

ЛОДЗЬ,

Цегельная улица № 30.

Фабрика камтарныхъ и шерстяныхъ издѣлій.

ДАВИДОВИЧЪ и КОЦІОЛКОВСКІЙ

Фабрика модныхъ шерстяныхъ издѣлій,

въ Лодзи, Петроковская ул. № 61.

ГУГО ВУЛЬФСОНЪ

ФАБРИКА

шерстяныхъ издѣлій.

ЛОДЗЬ,

Петроковская ул. № 515 (78).

Б. ВАКСЪ

ФАБРИКА

шерстяныхъ издѣлій

ЛОДЗЬ,

Петроковской улицы № 62.

Фабрика снатурти, одбьяль и Депо занавѣсъ
Варшавской фабрики К. Шленкеръ и К-ом. и бумажной прями
фирмы „Рапацкій и Комп“.

Дернеръ и Жолтковскій

Лодзь, Цегельная улица № 26.

К. КИППЕРЪ

Фабрика

плюша и шерстяныхъ издѣлій.

Лодзь,

по ул. Цегельной

домъ собственный.

Беръ Фрейденбергъ

Механическая фабрика

бумажныхъ и полушерсти-

ныхъ издѣлій

въ Лодзи

СКЛАДЪ и КОНТОРА

по ул. Цегельной № 29 (новый).

ФАБРИКА

Плюша и шерстяныхъ издѣлій

ГУЗЕ и К-омп.

ЛОДЗЬ,

Вульчанская улица № 21.

М. Ш. Гершенбергъ

Механическая фабрика

мануфактурныхъ издѣлій

Лодзь,
по улицѣ Пржеяздъ № 525/8
въ собственномъ домѣ.

Campe i Albrecht

Tkalnica korbów i drukarnia wy-
robów bawełnianych,

ŁÓDŹ,

Skład, ul. Piotrkowska № 54

Edward Kinderman, fabryka
materij meblowych, w Łodzi,
ul. Piotrkowska № 85.

Торговый домъ

Г. ФАУСТЪ И ГОЛЬДМАНЪ

Фабрика шерстяныхъ и полушелковыхъ издѣлій.

Лодзь, Петроковская улица № 80.

Ведоръ Штайгертъ,

фабрика

скатертей, платковъ и трико

ЛОДЗЬ,

Петроковская улица № 90.

Сигизмундъ Яроцинскій, Меха-
ническо-ткацкая фабрика, въ Ло-
дзи, Складъ по Новомыской 238.

ЮСИФЪ ЛИСНЕРЪ

механическая фабрика

бумажныхъ издѣлій

Лодзь,

Петроковская ул. № 556/156

БИТТМАНЪ И КИНДЕРМАНЪ

Фабрика шерстяныхъ издѣлій.

Лодзь, Пустая улица № 4.

Фр. Киндерманъ

фабрика

шерстяныхъ издѣлій.

Лодзь,

улица Св. Андрея № 761.

Осипъ Яблковскій и Н. о., фа-
брика шерстяныхъ издѣлій, Лодзь,
Петроковская улица № 51

Х. П. Гроссгоффъ, Фабрика плюша,
камвольныхъ и конфекционныхъ издѣ-
лій, Лодзь, Крутая улица № 4.

ФУКСЪ И РОМОЦКІЙ

ФАБРИКА

ГОТОВЫХЪ ПОРТЬЕРЪ

Лодзь,

Николаевская улица № 47

Г. КУЧИНСКІЙ

Фабрика камвольныхъ издѣлій.

ЛОДЗЬ, Петроковская улица № 69.

Л. ГОЛЬДЕНЗОНЪ

Лодзь,

по ул. Петроковской № 36.

Фабрика платковъ и трико.

Адресъ для Телеграммъ:

„Гольдензонъ, Лодзь“.

М. ФРЕНКЕЛЬ

ФАБРИКА

шерстяныхъ издѣлій.

Лодзь,

Петроковская № 79.

Торговый домъ

Б. ФРАНКЪ И КОМ.

Механическая ткацкая

шерстяныхъ издѣлій.

Лодзь.

Л. Ляндсбергъ

ЛОДЗЬ,

Цегельная улица № 36.

Исключительная продажа су-
конной мануфактуры

Г. Ляндсберга

изъ Томашова.

Фабрика шерстяныхъ издѣлій

СЕРЕЙСКІЙ И БИРШТЕЙНЪ

Лодзь, Петроковская улица № 34.

БРАТЯ ДЕРИНГЪ

ЛОДЗЬ,

Полудневая ул. № 4.

Фабрика шерстяныхъ платковъ.

Ю. Розенталь, фабрика шерстя-
ныхъ и полушерстяныхъ издѣлій,
Лодзь, Цегельная ул. № 25.

А. РОТШИЛЬДЪ

ФАБРИКА

камвольныхъ и шерстяныхъ
издѣлій,

Лодзь, Зеленая ул. № 3.

А. М. Конь, фабрика шерстя-
ныхъ издѣлій, Лодзь, Петроков-
ская улица № 117.

КОММИССИОННАЯ КОНТОРА

Яковъ Вархивнаръ
И ФАБРИКА КАМВОЛЬНЫХЪ ИЗДѢЛІЙ

подъ фирмой

Х. ФЕЛЬМАНЪ и К-ом.Лодзь,
Петроковская улица № 59.**МАРКУСЪ КУТНЕРЪ**

Механическая ткацкая фабрика

существующая съ 1864 г.

ЛОДЗЬ,

Заходняя улица № 64.

Майзель и К-ом. фабрика шерстяныхъ издѣлій, Лодзь, Петроковская улица № 121.

Фабрика модныхъ шерстяныхъ издѣлій

Х. Ш. Липштейнъ,

ЛОДЗЬ,

Всходняя ул. № 43.

Г. Х. Магазаникъ

Фабрика кашемировыхъ платковъ и шерстяныхъ издѣлій

ЛОДЗЬ,

Цегельная ул. № 30.

и Петроковская ул. № 25.

В. Гуральскій

ЛОДЗЬ,

Петроковская ул. № 66.

Фабрика

конфекціоннаго пшеница и
складъ ангорной пряжи (могаиръ).

Фабрика

модныхъ шерстяныхъ издѣлій и камвольныхъ платковъ

Э. Л. Фейтельсонъ.

ЛОДЗЬ,

Цегельная ул. № 32.

ФАБРИКА ПЛЮЩА

и

камвольныхъ издѣлій

И. МАГАЗАНИКЪ

ЛОДЗЬ,

Петроковская ул. № 81

Людвикъ Цукеръ

ФАБРИКА ШЕРСТЯНЫХЪ ИЗДѢЛІЙ

Лодзь, Петроковская ул. № 79.

И. Сандбергъ

ЛОДЗЬ

Петроковская улица № 64.

Фабрика

Фантазейныхъ Товаровъ.

И. Идзьковскій

Фабрика

Камгарныхъ и шерстяныхъ издѣлій

ЛОДЗЬ

Петроковская улица № 66.

Weyland & Munk

Commisions—Lager

von

Carl Steinert**Franz Ramisch**

Lodz, Ziegel-Strasse № 39

И. Розенталь

Фабрика шерстяныхъ и камвольныхъ издѣлій.

ЛОДЗЬ

Петроковская ул. № 46.

Станиславъ Пижусъ

ФАБРИКА

модныхъ шерстяныхъ и полушелковыхъ издѣлій,

ЛОДЗЬ,

Петроковская улица № 64.

М. Зильберклянгъ и К-ом.Фабрика шерстяныхъ издѣлій,
Лодзь, Петроковская улица № 33.

Братья Букетъ
ФАБРИКА
платковъ и шалей
ЛОДЗЬ,
Променадная ул. № 13, уголъ Св. Бене-
дикта, собственный домъ.

Г. и М. ШРЕТЕРЪ
ФАБРИКА
шерстяныхъ и камвольныхъ
издѣлій.
СКЛАДЪ въ ЛОДЗИ,
Петроковская улица № 116.

М. Розенгардъ и Шереръ
ЛОДЗЬ,
Цегельная улица № 15.
ФАБРИКА
кашемировыхъ и разныхъ
камвольныхъ платковъ.

Д. КОНЪ
ЛОДЗЬ,
Петроковская улица № 42.
ФАБРИКА
камгарныхъ издѣлій.

ШИКА ВАЛЬДМАНЪ
ОЗОРКОВЪ,
Фабрика сукна, трико, шер-
стяныхъ и полушерстяныхъ
издѣлій.
Отдѣленіе въ Лодзи,
по улицѣ Цегельняной № 38.

Ш. Питовскій
Фабрика камвольныхъ и ше-
вютовыхъ издѣлій,
ЛОДЗЬ,
Петроковская улица № 16.

М. ПИНКУСЪ
ФАБРИКА ПЛЮША
и складъ пряжи
ЛОДЗЬ,
Променадная ул., уголъ Зеленой.

ЛЕРНЕРЪ И ГЕЛЬМАНЪ
Фабрика плюша
и складъ разныхъ товаровъ,
ЛОДЗЬ,
Цегельная ул. № 26.

С. Геллеръ и А. Шапиро
ФАБРИКА
камгарныхъ и бумажныхъ
издѣлій,
ЛОДЗЬ,
Цегельная ул. № 38.

ГУСТАВЪ ЛАСКІЙ
Фабрика шевютовъ и платковъ,
ЛОДЗЬ,
Дзѣльная ул. № 2.

ФАБРИКА
трико, платковъ и шарфовъ
Ш. ПАЕНОЦКИ
ЛОДЗЬ,
Восточная улица № 49.

А. Б. ЛИПШИЦЪ
ФАБРИКА
одѣяль, сватертей и раз-
ныхъ товаровъ.
ЛОДЗЬ,
Восточная улица № 51.

Фабрика плюша
Р. Ф. МАЦЪ
Лодзь. Длугая улица № 46.

PLÜSCH FABRIK
v o n
R. F. Matz, Lodz
Długa-Strasse № 46.

Р. ГЕРЦОГЪ
фабрика щетокъ и кистей
Лодзь, Восточная ул. № 59.

R. HERZOG
Fabryka szczotek i pędzli
Łódź, ul. Wschodnia, Nr. 59.

R. HERZOG
Bürsten-und Pinsel-Fabrik
Specialität: Maschinen-Bürsten, Drucker-und Appretur-Walzen
so wie sämtliche Bürsten für Fabriksbedarf.

М. Бенціановскій и Ком.
ЛОДЗЬ,
Цегельная ул. № 77.
Фабрика шелковыхъ издѣлій.

Робертъ Вергау мл.,
фабрика плюша въ гор. Лодзи,
Дзѣльная ул. № 16.

Х. И. Берманъ
Механическая фабрика шер-
стяныхъ и бумажныхъ издѣ-
лій.
въ гор. Лодзи.

Я. Браунеръ, механ. фабрика
камвольн. и конфекцион. издѣлій,
Лодзь, Променадная ул. № 29.

М. ВАССЕРМАНЪ и М. ГРОССЪ.
ФАБРИКА
камгарныхъ издѣлій.
ЛОДЗЬ,
Петроковская ул. № 55.

Визель и Гринбаумъ, мех. фаб-
рика шелковыхъ лентъ, Лодзь,
Ново-Цегельная ул. № 47a.

Я. С. ФРИШБЕРГЪ
ЛОДЗЬ,
Петроковская ул. № 82.
Камвольная, шерстя-
ная и бумажная из-
дѣлія.

К. ГИЛЬВАНЪ

Фабрика разныхъ платковъ

въ г. Лодзи.

Осипъ Коппъ, фабрика кам-
гарныхъ платковъ и шалей,
Лодзь, Петроковская ул. № 37.**Ю. М. ШАПИРО**фабрика мельтону, марины,
шарфовъ и разныхъ ману-
фактурныхъ издѣлій

въ г. Лодзи.

Ш. Д. Рейхштейнъ и Магазины,
фабрика мануфактурныхъ товаровъ,
Лодзь, Петроковская ул. № 43.**Э. МАЙЛЛАКАКИСЪ**

Лодзь, Восточная улица № 49.

Первая греческая фабрика разныхъ шерстяныхъ
ковровыхъ туфельныхъ матерій.**С. Б. РУВИНЪ**фабрика шерстяныхъ и кам-
гарныхъ издѣлій,

Лодзь, Полудневая ул. № 6.

А. Г. Готгейль, фабрика шер-
стяныхъ и камвольныхъ издѣ-
лій, Лодзь, Зеленая ул. № 3.**Х. Ш. ЗАНДЕЛЬ и К^о**

ФАБРИКА

камвольныхъ и шерстяныхъ издѣлій

Лодзь,

Петроковская улица № 51.

М. Х. Рогозинскій, фабрика кам-
гарныхъ и шерстяныхъ издѣлій,
Лодзь, Цегельная ул. № 46.**И. ГЛАЗЕРЪ**фабрика шерстяныхъ и кам-
вольныхъ издѣлій.

ЛОДЗЬ,

Полудневая улица № 3.

Д. Данелевичъ, фабрика плат-
ковъ и трико, Лодзь, Восточная
улица № 58, домъ Финстера.**М. ЦИТРОНЪ**

ФАБРИКА

шерстяныхъ и полу-
шелковыхъ издѣлій.

ЛОДЗЬ,

Петроковская ул. № 58.

Карль Шульцъ, фабрика фан-
тазейныхъ платковъ и шарфовъ,
Лодзь, Глупная улица № 8.**Г. К. Вейксельфишъ**

фабрика

рыпсовыхъ одѣяль, плат-
новъ и подкладокъ.

ЛОДЗЬ,

Петроковская улица № 92.

**Joh. Stoll, Fabrik von Eisen-
Garn-Stoffen, Lodz, Grüne Str.
№ 3.**Файтель Вольфъ, фабрика
платковъ и трико, Лодзь, Восточ-
ная улица № 43.Д. Гершенбергъ, фабрика фан-
тазейныхъ издѣлій, Лодзь, За-
вадская ул. № 40.**М. Г. ГРАВЕ,
Moses H. GRAWE.**

ФАБРИКА

камвольныхъ издѣлій.

ЛОДЗЬ,

Восточная улица № 45.

С. А. Айзенбергъ,
купецъ II-ой гильдіи.
Лодзь, Видзевская ул. № 16.Генрихъ Михель
Механическая фабрика прию-
тели и другихъ шерстяныхъ
издѣлій.

Лодзь, Видзевская ул. № 109.

С. Будзинеръ, фабрика шерстя-
ныхъ и полушерстяныхъ издѣлій,
Лодзь, Петроковская ул. № 46.**Изра. БЛЮМИНЪ**Фабрика камгарныхъ и шер-
стяныхъ издѣлій.

ЛОДЗЬ,

Петроковская улица № 58.

Ш. Тобольскій, фабрика кам-
вольныхъ платковъ, Лодзь, Це-
гельная ул. № 46.**Г. ВАЙНЪ**Фабрика разныхъ полушелко-
выхъ платковъ.

ЛОДЗЬ,

Восточная улица № 48.

Морицъ А. Прусакъ,
фабрика подкладочныхъ матерій и
мануфактурныхъ товаровъ, г. Лодзь,
Петроковская ул. № 70, уг. Круткой.Б. Опочинскій, фабрика трико
и платковъ, Лодзь, Петроков-
ская улица № 33.М. Л. Лифшицъ, фабрика кам-
гарныхъ и шерстяныхъ издѣлій,
Лодзь, Петроковская ул. № 38.Германъ Каганъ, фабрика кам-
вольныхъ издѣлій, Лодзь, Пе-
троковская ул. № 79.

Ненигсбергъ и Стриковскій,
фабрика камгарныхъ издѣлій,
Лодзь, Петроковская ул. № 60.

В. А. Ферстеръ, Лодзь, Петро-
ковская ул. № 79. Фабрика дам-
скихъ-конфекціонныхъ издѣлій.

Яновъ Левковичъ, фабрика
платковъ и шерстяныхъ издѣлій,
Лодзь, Петроковская ул. № 82.

О. Шнейдеръ и К-о.

Фабрика бумажныхъ издѣлій.

ЛОДЗЬ,

Петроковская ул. № 111.

С. РОКЕАХЪ, складъ шерстя-
ныхъ товаровъ, Лодзь, Петро-
ковская ул. № 59.

Г. Мозесъ, фабрика шерстя-
ныхъ издѣлій, Лодзь, Петроков-
ская улица № 37.

В. Л. РАПОПОРТЪ

Фабрика бумажныхъ издѣлій,

ЛОДЗЬ,

Всходняя ул. № 35.

Вейриттеръ и Тейтельбаумъ,
фабрика шевіотовъ и платковъ,
Лодзь, Петроковская ул. № 56.

Я. Куртцъ, фабрика трико и
подкладокъ, Лодзь, Петроков-
ская ул. № 19.

И. Цодновичъ, фабрика шер-
стяныхъ и бумажныхъ издѣлій,
Лодзь, Всходняя ул. № 51.

ШАПСЯ ГЕХТЪ

Складъ мануфактурныхъ то-
варовъ Акціон. Общества
Штиллеръ и Бѣльшовскій.

ЛОДЗЬ,

Петроковская ул. № 39.

Пинкусъ Нонъ, фабрика бу-
мажныхъ издѣлій, Лодзь, Це-
гельняная ул. № 32.

Лянтеръ и Левинсонъ

фабрика бумажныхъ издѣлій,

ЛОДЗЬ,

Всходняя ул. № 72.

И. Глаттеръ, фабрика шер-
стяныхъ и бумажныхъ издѣлій,
Лодзь, Цегельняная ул. № 51.

ФРУМКИНЪ и Комп., Складъ
въ городѣ Лодзи, Петроковская
улица № 49.

Юс. Н. Любинскій, фабрика
бумажныхъ и шерстяныхъ то-
варовъ, Лодзь.

В. Мариусъ, механ. фабрика
полушерстин. и бумажн. издѣлій,
Лодзь, Петроковская ул. № 35.

І. НОВАК,
Lodz, Nawrot Str. № 49. Fabrik von
verschiedenen baumwoll-Waaren u.
fertige Schürzen.

Adolf Kratsch,
Fabrik von verschiedenen baumwoll-
waaren und fertige Schürzen, Lodz,
Nawrot Str. № 11.

Eduard Klikar, Galanterie
Waaren und Schürzen-Zeuge-We-
berei, Lodz, Nawrot Str. № 21.

Д. Рудницкій, фабрика полу-
шерстяныхъ издѣлій, Лодзь,
Всходняя улица № 56.

СИМОНЪ КОНЪ,
Коммисіонный складъ фабрики Ф.
Сватекъ въ Згержѣ, Лодзь, Петроков-
ская улица № 59.

М. И. Беръ, складъ мануфак-
турныхъ товаровъ, Лодзь, Пе-
троковская ул. № 18.

ЛЕВЪ ЛЯСКОВСКІЙ

Механическая фабрика бумаж-
ныхъ гильзъ, шпудль и катушекъ

ЛОДЗЬ,

Вульчанская ул. № 8.

Leopold Meybaum, tkalnia mecha-
niczna wyrobów wełnianych, Łódź,
ul. Lipowa № 63, róg Milsza.

WEVER & REUL
Streichgarn-Spinnerei und Droussire-
rei, Lodz, Neu-Ziegel Strasse Fabrik
Wlad. Baruch.

Аронъ Розенблюмъ
Лодзь,
Цегельняная ул. № 57.

Leon Laskowski

Mechanische Papier-Hülsen Fa-
brik

LODZ,

Wulczańska Str. № 8.

И. ВИЗЕЛЬ

КОММИССИОННОЕ ДѢЛО

въ г. Лодзи, улица Св. Андрея № 4.

Отдѣленіе въ Варшавѣ, по ул. Налевки № 22.

БЕНЬЯМИНЪ КИССИНЪ

ЛОДЗЬ,

Долгая улица № 23,

собственный домъ.

КОММИССИОННОЕ ДѢЛО.

Х. В. ФРИШВЕРГЪ

КОММИССИОННОЕ ДѢЛО.

Лодзь, Петроковская улица № 82.

Е. Е. КОНОВАЛОВЪ

КОММИССИОННОЕ ДѢЛО.

Лодзь,
Цегельная улица № 66, кв. 39.

Барухъ Гольдбергъ

КОММИССИОННОЕ ДѢЛО

ЛОДЗЬ,

Цегельная улица № 12,
собственный домъ.**В. ШИКЪ**ЛОДЗЬ,
Цегельная улица № 6.
Существующее съ 1873 г.

КОММИССИОННОЕ ДѢЛО.

Штиллерманъ и Германъ.
Коммиссионное дѣло, Лодзь,
Средняя ул. № 18.КОММИССИОННОЕ ДѢЛО
Торговаго дома**Любичъ и Литвинъ**ЛОДЗЬ,
Полудневая улица № 32. Телефонъ № 284.

Зельманъ Френкель

Купецъ II-й гильдіи.

ЛОДЗЬ,

Цегельная ул. № 59.

Братья Гинцбергъ и Маловиць
Торговый домъ.
Лодзь, Видавская ул. № 42.**А. Б. ВАЙНБЕРГЪ**

КОММИССИОННОЕ ДѢЛО

ЛОДЗЬ,

Цегельная улица № 6.

Г. И. Розенбергъ

Коммиссионное дѣло

Лодзь, Каменная ул. № 4.

Аронъ Вольфъ,
купецъ II гильдіи. Лодзь, Заходняя ул. № 51.**С. Павловицкій**

КОММИССИОННОЕ ДѢЛО

ЛОДЗЬ

Средняя ул. 31.

М. Менсеровскій,
купецъ II гильдіи, Лодзь, Средняя ул. 30.

Линденфельдъ и Абрамовичъ

Коммиссионное дѣло

ЛОДЗЬ

Цегельная улица № 9.

Д. Г. Гиршгаль,
купецъ II гильдіи.
Лодзь.**Ю. ЦЕЛЬНИКЕРЪ****Лодзь.**Яковъ Грунинъ,
купецъ II гильдіи. Лодзь, Средняя ул. № 23.**Л. Блюминъ и Г. Лившицъ**

Коммиссионное дѣло

Лодзь, Каменная ул. № 18.

Я. Мошковичъ,
купецъ II гильдіи, Лодзь, Цегельная ул. 59.**Братья Цалкинъ****ЛОДЗЬ**

Завадская ул. № 35.

М. Ш. Горманъ,
купецъ II гильдіи, Лодзь, Видавская ул. 32.**О. С. Закгеймъ**

КОММИССИОННАЯ КОНТОРА

ЛОДЗЬ

Цегельная № 66.

Н. Г. Веллеръ, купецъ II гильдіи, Лодзь, Завадская ул. № 25.

Зиндербандъ и Ралепортъ

ЛОДЗЬ

Полудневая ул. № 29.

Коммиссионное дѣло.

Г. Симятицкий, купецъ II гильдіи, Лодзь, Огородная ул. № 14, собственный домъ.

Т. Бантъ, купецъ II гильдіи, Лодзь, Цегельная ул., 53, собственный домъ.

М. Грилихесъ,
Лодзь, Видзевская ул. 44.

А. Г. Урызонъ, купецъ II гильдіи, Лодзь, Видзевская ул. № 44.

Б. Кавеноки

Лодзь, Восточная ул., домъ Финстера.

Агенство разныхъ пабаничныхъ плательныхъ товаровъ.

Линденфельдъ и Мендельсонъ, комиссіонное дѣло, Лодзь, Променадная 40.

Готлибъ и Маркусъ, комиссіонное дѣло, Лодзь, Петровская № 81.

Авнеръ Лерманъ

купецъ II гильдіи, Лодзь.

Илья С. Курцманъ, комиссіонное дѣло, Лодзь, Видзевская ул. № 48.

Зелигъ Шокетъ
Лодзь, Цегельная ул. № 66, кв. 34.

К. М. Левентонъ, комиссіонное дѣло, Лодзь, Цегельная ул. № 17.

Коммисіонное дѣло

И. М. ГАЙДАЙ

Лодзь

И. М. Шеръ, агентуро-коммиссіонное дѣло, Лодзь, Дабляная ул. 3.

Б. И. Шпререгентъ, купецъ II гильдіи, Лодзь, Заходняя ул., № 52.

А. Б. Магазаникъ, купецъ II гильдіи, Лодзь, Заходняя ул. № 52.

Плоткинъ и К-о

Лодзь, Видзевская ул. № 48.

Г. Б. Драбкинъ, агентуро-коммиссіонное дѣло, Лодзь, Восточная ул. № 65.

Исаакъ Траубъ, комиссіонное дѣло, въ г. Лодзи, Средняя улица № 18.

Маркусъ Киссинъ, купецъ II гильдіи, Лодзь, Видзевская ул. № 53.

И. Б. Теплицкий, комиссіонное дѣло, Лодзь, Пассаажъ Шульца № 9.

Шкурникъ и Краснеръ, комиссіонное дѣло, Лодзь, Цегельная ул. № 61.

Александръ Розенталя, комиссіонное дѣло, Лодзь, Николаевская ул. № 18.

Z g i e r z.

Firmy handlowe m. Zgierza.

Abel Georg i S-ka, apretura.
Aurbach Icek, wykończalnia i farbier.
Bauerton August, przedsiębiorca budow.
Binder i Długoszewski, fabr. kamgarn.
Borst A. G., Tow. Akc. fabr. kortów.
Bredschneider B. i S-ka, fabr. kam. now.
Bredschneider I. i S-ka, przedzalnia.
Cobel Emil, fabryka kortów.
Cohn Bracia, fabr. wełnian. wyr.
Cohn Ojzer, komisyoner.
Derfner, fabryka kortów.
Dietrich, zakład fotograficzny.
Ernst Bracia, wykończalnia.
Ernst Adolf, fabr. kortów i przedzalnia.
Ernst Emil R., przedz. i farbiernia.
Ernst Otto, fabryka kortów.
Ernst Rudolf, fabryka kortów.
Gibraltar A. W., skład żelaza.
Glücksman Wolf, fabr. kamgarnów.
Glücksman Z., hurt. skład spirytusu.
Hoffmann Juliusz, fabryka maszyn.
Hordliczka i Śniechowski, chem. fabr.
Hurwitz S. L., komisyoner.
Ikert Aleks., hotel i restauracya.
Kautz Józef, fabryka kortów.
Kuczyński Leop., agent.

Kürzel H. F., Tow. Akc., przedzalnia.
Librach Jozephsohn S., fabr. kortów.
Librach Lejzer, fabryka kamgarnów.
Lipschitz T., komisyoner.
Littauer Janasz, fabr. kortów.
Lorentz i Krusche, przedz. i farb.
Maczewski Oskar, browar.
Margulies Filip Pinkus, fabr. kortów.
Margulies Lejzer, fabr. kamgarnów.
Margulies Markus, skład kortu.
Max Rajmund, farbier. i wykończ.
Meyerhoff Gustaw, fabryka mydła.
Napieralski J., wykończ. i farbiernia.
Neumann Emil, fabryka krochmalu.
Patek F., apteka.
Schwartz M., skład żelaza.
Schumacher T., apteka.
Sirki i Eiger, fabryka kamgarnów.
Swatek Ferdynand, fabryka kortów.
Szezarański i Silberschatz, fabr. kamg.
Wahlmann Emil, fabryka kortów.
Wegener Emil, zakład bednarski.
Wolf Herman, fabryka kortów.
Zachert I., wykończalnia i farbiernia.
Zachert Wilh. Fr., przedzalnia.
Zakrzewski B., skład win.

Ogłoszenia z m. Zgierza.

Акціонерное Общество Суконой Мануфактуры

А. Г. БОРСТЪ

въ г. Згержъ, (Петроковской губ.)

Агенты: въ С.-Петербургъ—Сегаль Сынвья, въ Москвѣ—Эрвстъ Бухгольцъ, въ Ригѣ—И. Гофманъ, въ Варшавѣ и Лодзи.

ЭМИЛЬ Р. ЭРНСТЪПрядильный и сучильный за-
водъ.

Шерстомойня.

Красильня шерсти

и
камвольной пряжи

въ Згержѣ.

СОВЛАДѢЛЕЦЪ ФИРМЫ

БРАТЯ ЭРНСТЪАпретурa для шерстяныхъ
издѣлій

Згержѣ.

EMIL R. ERNSTStreichgarn-
Spinnerei u. Zwirnerei

Woll - Wäscherei

Färberei für lose Wolle

und

Kammgarn im Strang.

ZGIERZ.

MITINHABER DER FIRMA

GEBRÜDER ERNST

APPRETUR ANSTALT

Zgierz.

Apretura i farbiernia

wyrobów wełnianych

I. Zachert

w ZGIERZU.

LORENTZ i KRUSCHE

w Zgierzu

Przędzalnia, farbiernia

i

Chemiczna pralnia wełny.

R. Max & C^o

w Zgierzu.

Apretura i farbiernia.

**АДОЛЬФЪ
ЭРНСТЪ****ФАБРИКА ТРИКО**

въ Згержѣ.

Ф. СФАТЕКЪФабрика шерстяныхъ и кам-
вольныхъ издѣлій

въ ЗГЕРЖѢ,

СКЛАДЪ въ ЛОДЗИ

у г. Симона Кона.

F. SFATEKFabryka wyrobów wełnianych
i kamgarnowych

w ZGIERZU.

СКЛАД W ŁODZI

u p. Szymona Cohna.

Германъ ВольфъМеханическая фабрика кам-
гарныхъ и суконныхъ това-
ровъ.

въ Згержѣ

Петроковской губерніи.

ЮСИФЪ КАУЦЪ

въ Згержѣ

Фабрика трико.

Fabryka kortów i kamgarnów

Józef Kautz

w Zgierzu.

БИНДЕРЪ И ДЛУГОШЕВСКІЙ

Паровая фабрика камгарныхъ издѣлій

въ ЗГЕРЖѢ.

Ф И Л И П Ъ М А Р Г У Л И Е С Ъ

въ г. Згержѣ

Механическая фабрика сукна и камгарновъ.

Philipp Margulies

ZGIERZ

Mechanische Tuch- und Kamgarnfabrik.

Georg Abel & C-o.

APPRETUR - ANSTALT

Zgierz.

Julian
Napieralski

Appretura i farbiernia
w Zgierzu.

L. Bredschneider i S-ka

APPRETURA

w Zgierzu.

Сиркисъ и Эйгеръ

ФАБРИКА

камгарныхъ товаровъ
въ Згержѣ.

OSKAR MACZEWSKI

W ZGIERZU

BROWAR PAROWY.

Sklad w Łodzi

ulica Staro - Brzezinska № 7.

B. ZAKRZEWSKI

Handel win, towarów kolonialnych, spirytualij i farb malarskich.

ZGIERZ, STARY RYNEK Nr. 7.

Emil Neumann, parowa fabryka krochmalu w Zgierzu.

Gust. Meyerhoff, fabryka mydła i świec w Zgierzu.

Ойзеръ Конъ, агентуро-комиссионное дѣло въ Згержѣ.

F. PATEK, apteka w Zgierzu.

Pabianice.

Firmy handlowe m. Pabianic.

Adler I., fabryka tkacka.
Adler I. L., fabryka tkacka.
Adler M., fabr. wyrob. wełnianych.
Baruch Bracia, tkal. wyr. baw. i wełn.
Bobakowski J., apteka.
Bosch I. T., księgarnia.
Buchholtz T., fabr. wyr. powroźnicz.
Budziński Rudolf, hotel i restauracya.
Cytron M., fabr. wyr. wełn. i jedw.
Dombek B., fabr. wyr. wełn. i jedw.
Działoszyński L., fabryka tkacka.
Elinowicz H., skład spirytusu.
Faust i Goldman, fabr. wyr. weł. i półjed.
Fajtlowicz H. W., skład kortów.
Gałkowski, fabryka tkacka.
Grüze F., fabryka tkacka.
Jankowski K., fabryka tkacka.
Jośkowiak M. W., fabr. konfeko. tow.
Kalinowski J., zakład mechaniczny.
Kantorowicz Em., sklep z sukmem.
Kindler R., Tow. Akc. wyr. półwełn.
Kiwa Z., fabryka tkacka.
Kleinplatz, fabryka tkacka.

Kolbe Karol, zakład rymarski.
Krusche i Ender, tkaln. wyr. baw.
Krusche Teodor, cukiernia i fabr. piern.
Krygier N., skład żelaza.
Kurowski, fabryka tkacka.
Lewin Bernard, fabr. wyr. weł. i półjedw.
Meisner, browar.
Müller L. i S-ka, farbiernia.
Nawrocki F., cegielnia.
Peltzman i Szejer, fabryka wyrobów wełnianych i półjedwabnych.
Peltzman L., fabryka tkacka.
Poznański M. F., fab. wyr. weł. i półjedw.
Preiss H., kotłarnia.
Rosenthal J., fabryka chustek.
Rothberg S., fabr. wyr. wełn. i jedw.
Rubinstein M., fabryka tkacka.
Sadowski W., fabryka wag.
Saenger Robert, fabryka papieru.
Salzberg S., fabr. wyr. wełn. i jedw.
Stenzel Bracia, cegiel., wieś Ksawerów.
Swolkert i Frölich, fabr. przetw. chem.
Weinberg A., skład żelaza.

Хлопчатобумажныя Мануфактуры
ФИРМЫ

КРУШЕ И ЭНДЕРЪ

въ Пабіянцахъ, близь Лодзи.

Отдѣленія подъ собственною фирмою
въ Лодзи, Варшавѣ и Москвѣ.

Представители:

въ С.-Петербургѣ—г.г. Юльянъ Ляндау и Коми.
„ Харьковѣ—г. Альбертъ Гай.
„ Ростовѣ на Дону—г. В. Рихтеръ.



АКЦИОНЕРНОЕ ОБЩЕСТВО
ПОЛУШЕРСТЯНЫХЪ МАНУФАКТУРЪ

Р. КИНДЛера

въ гор. ПАБЯНИЦАХЪ (Петроковской губерни).

Механическая ткацкая, Шерстянопрядильня, Красильня и Навивная.

ПРОИЗВОДЯТСЯ:

НАНБУКИ и РАЗНЫЯ ДРУГІЯ ПОДКЛАДОЧНЫЯ **МАТЕРІИ,**

ЛЮСТРИНЫ (камлоты), ШЕВІОТЫ,
РАЗНЫЯ КОСТЮМНЫЯ МАТЕРІИ
и тому подобныя

ПОЛУШЕРСТЯНЫЯ, ШЕРСТЯНЫЯ И БУМАЖНЫЯ ИЗДѢЛІЯ.

ГЛАВНЫЙ СКЛАДЪ: въ гор. Лодзи, въ собственномъ домѣ.

ОТДѢЛЕНІЯ И СКЛАДЫ:

Въ Москвѣ, Чижовское подворье.
„ Варшавѣ, Гусля улица, № 3.
„ С.-Петербургѣ, у г. Г. Виссодорфа, внутри Гостиц. дв., № 138.

Въ Ригѣ, у г. Оскара Бокслайва.
„ Одессѣ, у г. С. Я. Варцискаго.
„ Харьковѣ, у г. Алексе. Бискъ.
„ Тифлисѣ, у г. Германа Вернера.

Najwyżej zatwierdzone Towarzystwo
„F. Reddaway & C-o“.

Fabryka papieru
ROB. SAENGER

w Pabianicach

Skład w Warszawie, ulica Długa № 46.

HERMAN PREISS

Kupfer - Metall - Waaren - Fabrik und Tiefbohrungen und Brunnenbauten
in Pabianice.

БЕРНАРДЪ ЛЕВИНЪ

Фабрика шерстяныхъ и полушелковыхъ товаровъ
въ Пабяницехъ.

ARTUR KERPEL

w Pabianicach, ul. Cmentarna № 375.

Zakład Rzeźbiarsko - Kamieniarski.

Poleca wyroby z marmuru, granitu i piaskowca, tak pomnikowe, jak również kościelne, meblowe, budowlane i do użytku domowego służące. Odświeżanie wszelkich robót mojego fachu.

Karol Kolbe

Zakład rymarsko - siodlarski
w Pabianicach.

Teodor Krusche, cukiernia i skład pierników w Pabianicach.

Jan Pasierbiński, apteka i wody mineralne w Pabianicach.

Müller L. i S-ka

FARBIERNIA
w Pabianicach.

Filija i skład główny dla Królestwa
w Łodzi, ul. Piotrkowska 146. Telefon.

Tomaszów.

Firmy handlowe m. Tomaszowa.

Aleskowski B., fab. sukna i skł. wełny.
 Aronsoln I., fabr. wyrob. wełnianych.
 Augspach Adolf, fabryka kortów.
 Bartke Karol, fabryka kortów.
 Berliner Ch., komisyoner.
 Bernstein L., fabryka sukna.
 Blacherowicz B., fabryka sukna.
 Borustein Dawid, fabryka kortów.
 Braun Jakób, fabryka sukna.
 Braun Wolf, skład żelaza.
 Britzmann Alfr., fabr. wyrob. wełnian.
 Budzyner B., sklep z suknam.
 Eibeszytz A., młyn par. (w Komorowie).
 Foerster Abram, interes komisowy.
 Fürstenwald Bracia i Simon, apretura, przędzalnia i farbiernia wełny.
 Głowiński H., tartak (w Nieborowie).
 Goldstaub M., fab. sukna.
 Grzywacz B., tartak (w Starej-Piło).
 Halpern D., kantor bankierski.
 Halpern Jakób, fabryka sukna.
 Halpern M. M., fabryka sukna.
 Heinrich E., cukiernia.
 Herbst, apretura i przędzalnia.
 Hentschke M., skład żelaza.
 Hinze E., fab. sukna (w Nieborowie).
 Hirschorn I., interes komisowy.
 Hoffmann J., kolonialne towary.
 Janu Teodor, fabryka sukna.
 Jońkowiez M. N., fab. sukna.
 Kahnel El., interes komisowy.
 Kantorowicz M., fabryka mydła.
 Kleindienst O., fabryka „Wilanów”.
 Knothe E., fabryka sukna.
 Knothe H., reprezent. Tow. Ubezp.
 Landau Dawid, fabryka sukna.

Landau H., fabryka sukna.
 Landsberg H., fabryka sukna.
 Lipskier i Weis, interes komisowy.
 Marchew I. S., interes komisowy.
 Margulies N., fabryka sukna.
 Margulies S., fab. sukna (w Starzycach).
 Melcher i Grossmann, fab. sukna.
 Neufeld A., interes komisowy.
 Pacanowski B., skład mater. apteczny.
 Pakuła Izr., skład spirytusu.
 Pechnik Samuel, fabryka kamgarńów.
 Piesch Moritz, farbiernia i apretura.
 Piesch i Sachs, fab. zapalek.
 Polakiewicz W., tabaczn. wyroby.
 Priwes L., f. miedzi (w Hueie Józefów).
 Pruski Teodor, drukarnia.
 Reichmann Aleks., fab. kamgarńów.
 Reiner Józ., fab. krochm. (w Mieszkowie).
 (w Sierzniu).
 Rołand Edward, fabryka dywanów.
 Rubin Ch., fabryka sukna.
 Salomonowicz M., fab. kamgarńów.
 Salomonowicz Z., tartak (w Starzycach).
 Spiwak J., sklep z towar. lokciowemi.
 Steinmann S., fabryka sukna.
 Szeps S. J., fabryka kortów.
 Weinberg M., fabryka sukna.
 Weinberg S., kantor bankierski.
 Weis A. I., interes komisowy.
 Weis K., przędzalnia (w Białej).
 Weis S., przędzalnia.
 Weis Moses L., interes komisowy.
 Weisberg A., interes komisowy.
 Wilamowski W., apteka.
 Wołk M. A., interes komisowy.
 Zimmermann M., fabryka maszyn.

H. LANDSBERG

Tomaszów (gub. Piotrkowska).

Założona w roku 1859.

kompletna fabryka sukna i kortów, składająca się z tkalni mechanicznej, farbierni, przędzalni, apretury i foluszu.

Oświetlenie elektryczne.

Agentury: w Petersburgu, Moskwie, Rydze, Odessie i Rostowie nad Donem.

„Reddaway'a“ opony (plandeki)
 nieprzemakalne zawsze na składzie.

Фабрика сукна и трико МЕЛЬХЕРЪ И ГРОСМАНЪ

Томашовъ, Петроковской губернии.

Самуилъ I. Шенсъ, фабрика сукна и трико въ Томашовѣ.

М. И. Гюсковичъ, фабрика сукна и трико въ Томашовѣ.

Мозесъ М. Гальперитъ, фабрика сукна и трико въ Томашовѣ.

Элиантъ Канель, складъ томашовскихъ издѣлій въ Томашовѣ.

М. Гольдштаубъ, фабрика сукна и трико въ Томашовѣ.

М. Hentschke, складъ жѣлаза, artykułów technicznych i papieru w Tomaszowie.

Существующая съ 1860 года фабрика сукна и трико

Л. ВЕРНШТЕЙНЪ

въ Томашовѣ, Петроковской губ.

Фабрика сукна и трико

Д. ЛЯНДАУ

Томашовъ

Петроковской губ.

Фабрика камвольныхъ и шерстяныхъ издѣлій

АЛЬФРЕДЪ БРИЦМАНЪ

ТОМАШОВЪ

Петроковской губернии.

ED. KNOTHE

в Томашowie Piotrkowskim

Фабрика kortów zimowych i letnich

в лучших и средних gatunkach.

Пасы transmissyjne „Reddaway'a“
 wyrabiają się в szerokościach od 1" do 60".

Piotrków.

Firmy handlowe m. Piotrkowa.

Aleksandrowicz, handel wełną.
 Bartenbach R., browar.
 Belchatowski S., drukarnia.
 Braun M., dystylarnia.
 Braun M., cegielnia.
 Eisenman I., skład żelaza.
 Feigin D., skład drzewa.
 Pisz M., skład drzewa.
 Gajowski J., skład węgla.
 Gazownia.
 Gelbard A. N., handel zbożem.
 Glice J., magazyn obuwia.
 Goldberg F., skład futer.
 Goldblum A., skład żelaza.
 Goldlust J., tartak.
 Goldmintz B., handel zbożem.
 Goldstein A., sklep galanteryjny.
 Hebert Br., magazyn rękawiczek.
 Horowitz L., skład towarów kolonialn.
 Huta szklana, Hablera i spółki
 Jakóbowitz M., skład sukna.
 Jędrzejewicz F., księgarnia.
 „Julian“, sklep galanteryjny.
 Jurczykowski J., fabryka rękawiczek.
 Kepiński St., skład drzewa.
 Kohn F., skład win.
 Kozłowski I., apteka.
 Krasuski L., skład żelaza.
 Krins Kar., młyn.
 Landau L. M., tartak.
 Landau S., wyroby jubilerskie.
 Lehman W., skład dywanów.

Lewkowicz L., towary galanteryjne.
 Liberman I., skład sukna.
 Lipska Ch., towary manufakturalne.
 Lipski D., skład piwa.
 Lisowski B., skład win.
 Litmanowicz A., zakład krawiecki.
 Łapiński W., apteka.
 Malangiewicz M., towary galanteryjne.
 Majeran M., skład drzewa.
 Nowak Emanuel D., tartak.
 Ostaszewska M., zakład fotograficzny.
 Ostrowski F., zakład krawiecki.
 Pacanowski L., skład drzewa.
 Pański E. S., drukarnia.
 Piętka P., skład futer.
 Pinowski L., skład broni.
 Popowska M., towary łożkowe.
 Rappaport I. M., skład mąki.
 Rosenberg F., skład żelaza.
 Samborski M., apteka.
 Sieradzki M., Skład futer.
 Silberstein i Płoński, tartak.
 Steinberg S., skład soli i nawty.
 Szereżewski M., skład spirytusu.
 Szukański Jan, zakład fotograficzny.
 Szymański K., cukiernia.
 Tamilin A., towary kolonialne i wina.
 Winer M., skład soli i nafty.
 Wilczyński K., krawiec.
 Zajączkowski S., skład śledzi.
 Zalewski Wł., towary kolonialne i wina.
 Żarski Józef, skład materiałów aptecz.

Egzystująca od roku 1870

Dystylarnia parowa i spirator

MARKUSA BRAUNA

w Piotrkowie

Zaleca swoje dobrze oczyszczone SPIRYTUSY i ALEMBIKI, a również Araki, Koniaki i Likiery, w niezem zagranicznym nie ustępujące.

Cegielnia własna przy torze kolejowym.

Pasy transmissyjne „Reddaway'a“
 są mocniejsze, niż najlepsze podwójne pasy skórzane.

Młyn parowy
K. KRINS

w PIOTRKOWIE

przy Stacji osobowej Dr. Żel.
 Warsz.-Wied.

K. OXNER

Ruda-Guzowska.

TARTAK PAROWY

i
 Skład Materiałów Drzewnych

w Sulejowie

PRZEZ PIOTRKÓW.

L. LANDAU
TARTAK PAROWY
 i SKŁAD
 Materiałów drzewnych
 w PIOTRKOWIE.

EMANUEL D. NOWAK
TARTAK PAROWY
 W PIOTRKOWIE.

SILBERSTEIN & PŁOŃSKIER

Tartak Parowy

i
 Skład Materiałów Drzewnych

w Piotrkowie.

JÓZEF ŻARSKI
 Skład Materiałów Aptecznych, Wód Mineralnych,

Przyrządów Chirurgicznych,
 Środków Opatrunkowych,
 Artykułów Tualetowych i Perfumeryjnych,
 Nasion i Cementu
 w Piotrkowie.

Pasy transmissyjne „Reddaway'a“
 odznaczają się nadzwyczajną trwałością i wielką giętkością.

M. MALANGIEWICZ

dawniej B. Rakowska.

w Piotrkowie, naprzeciw kościoła Bernardyńskiego.

POSIADA W WIELKIM WYBORZE:

galanterię, gorseta, perfumy, przybory krawieckie, koronki, wstążki, parasolki, kalosze, szkło, porcelanę, lampy, fajans, zabawki dziecięce, włóczki, roboty kanwowe, szczotki, ceraty, i wyroby trykotowe.

R. Bartenbach

PIOTRKÓW

Browar parowy piwa bawarskiego
i monachijskiego.Izrael Goldach, tartak parowy
i fabryka mydła i świec
w Piotrkowie.**Proch,**broń i wszelkie przybory myśliwskie,
naczynia kuchenne i domowe, wyroby
platerowane, samowary, lampy,
łóżka żelazne, wyżymaczkę amerykańską
oryginalną, maszyny do lodów,
filtry do wody i galanterja.**L. PINOWSKI.**

PIOTRKÓW.

B. LISSOWSKI

SKŁAD WIN, TOWARÓW KOLONIALNYCH, HERBATY, CUKRU I DELIKATESÓW

oraz RESTAURACYA

w Piotrkowie, Hotel Krakowski.

RUDNIKI.**FABRYKA CHEMICZNA „RUDNIKI“****Kłobukowski i Reicher**w Rudnikach, Stacja Dr. Ż. W.-W.
polecają:**Ałun, Siarczan glinu.****Kwasy, Preparat winny, Szkło wodne.**

Wszelkie nawozy sztuczne.

Pasy transmissyjne „Reddaway'a“

nie podlegają wpływowi gorąca, chłodu, wilgoci lub suszy.

Częstochowa.**Firmy handlowe m. Częstochowy.**

Alter M., skład towarów kolonialnych.
Arbus H., zakład fotograficzny.
Bergman A. dom bankierski.
Besser I., skład odpadków wełn.
Birnzweig J., skład żelaza.
Bochenek J., handel win.
Bogusławski Wł., cegielnia i fabryka pieców.
Borenstein, skład skór.
Böhm D., odlewnia.
Brass W. i S-wie, farbiernia.
Breszel D., towary lokciowe.
Brinfeld I., skład kapeluszy.
Burka E., fabryka pilników.
Chłędowski St., zakład ślusarski.
Chojnacki L., skład sukna.
Dziemienowicz, skład obrazów.
Dziubas i Fischel, fabryka mydła.
Epstein, skład emali naczyn.
Essig H., skład win.
Fischer G., fabryka maszyn do zapalek.
Flatau I., skład tow. kolonialn. i win.
Franko S., zakład zegarmistrzowski.
Frankenberg A., towary galanteryjne.
Fuchs J., skład tow. kolonialn. i win.
Gawlikowski R., skład obrazów.
Gehlig i Huch, fabryka zapalek.
Gerke i S-ka, fabryka tapet.
Ginsberg K. i Kohn, fabryka papieru i młyn.
Gold Sz., skład win.
Goldberg N., zegarmistrz.
Goldblum I., skład żelaza.
Goldmann S., towary żyrodowskie.
Górnik R. majster murarski.
Grabiner I., fabryka parasoli.
Gradstein M., dom bankierski.
Grossman Jan i Stan., fabryka guzików.
Grossman Michał, fabryka guzików.
Hamburg, skład farb.
Hamburger A. M., skład węgla.
Helman J., skład tow. kolonialn. i win.
Henig M. i S-ka, fabryka igieł.
towary galanteryjne.
Herz M., dom handlowy.

Hiele i Dietrich, fabryka wańtuchów.
Idzikowski A., zakład kamieniarski.
Imich H., skład farb.
Jakubowski M., skład futer.
Jankowski St., zakład fotograficzny.
Jońkiewicz W. L., maszyny Singera.
Kaizer Z., skład żelaza.
Kauczewscy Bracia, zakład mechaniczny.
Kieslich J. i S-ka, cegielnia.
Kleiu B., cukiernia.
Kohn E., wyroby tabaczne.
Kohn Sam., drukarnia.
Kokular i S-owie, zakład wyrobów metalowych.
Koniecpolski P., skład soli.
Königsberger, skład lamp.
Kruk J. i Moszkowski, wyroby tabaczne.
Kunowski L., księgarnia.
Landau I. H., fabryka wyrobów celulozowych.
Landau I. H., sklep galanteryjny.
Landau W., skład cementu.
Lewandowski J., fabryka drzewiczek.
Lewkowicz L., skład kapeluszy.
Limprecht i Szwede, browar.
Lipska M., księgarnia.
Maitlis I. B., towary kolonialne.
Majchrzak M., młyn w Kawodrzy.
„Makart“, zakład fotograficzny.
Markowicz D. M., towary kolonialne.
Markowicz J., skład drzewa.
Markusfeld H., fabryka papieru.
Matysiak S., skład sukna.
Mendelsohn, skład cementu.
Meyersohn i Epstein, skład wyrobów metalicznych.
Meżnicki L., skład książek do nabożeństwa.
Miętkiewicz J., towary kolonialne.
Motte, Meillassoux, Caulliez & Delaoutre, przedziałnia wełny.
Naimann J. J., skład sukna.
Netzel M., farbiernia.
Neufeld M. J., skład mater. aptecznych.

Najwyżej zatwierdzone Towarzystwo

„F. Reddaway & C-o“.

Oderfeld A. i Kohn W., drukarnia.
 Oderfeld L., Oppenheim L. i Goldstein
 J., fabryka sznurów i szpagatu.
 Oppenheim L., skład cukru.
 Owsiana M., skład octu.
 Ozgowski Jan, farbiernia.
 Peltzer et Fils, przedziałnia.
 Piekarski, skład książek do nabożeń-
 stwa.
 Prawer B., skład herbaty.
 Prokopowicz R., zakład fryzjerski.
 Paicher M., towary kolonialne.
 Raschke J., cukiernia.
 Romanowicz E., skład obrazów.
 Romanowski A., wyroby platerowane.
 Rudzki M., cukiernia i hotel.
 Seharf S. H., fabryka cukierków.
 Schwarz, owocarnia.
 Seifryd Aleks., walc młyńskie.
 Silberstein, towary galanteryjne.
 Spigel J., fabryka cegły i dom ban-
 kierski.
 Spigelman W., skład lamp.
 Stenzel J., ubezpieczenia.
 Stochelski M., księgarnia i drukarnia.
 Strzelecki A., fabryka pieców.
 „Stradom“, młyn wodny pod Często-
 chową.
 Szeżupak K., towary kolonialne.

Szeftel A., skład spirytusu.
 Szpalten F., fabryka zabawek.
 Tempel H., skład żelaza.
 Tenenbaum M., towary lokeiowe.
 Tomezyk L., apteka.
 Trawiński, zakład krawiecki.
 Warszawski J., piece wapienne.
 Waszek, zakład kamieniarski.
 Weinberg I. i Tempel H., fabryka wy-
 robów metalowych.
 Weinberg S. S., skład żelaza.
 Weinberg St., towary galanteryjne.
 Weinberg St., fabryka wyrobów cel-
 luloidowych.
 Weksler S., fabryka szczołek.
 Wenda R., apteka.
 Wiener M. H., wyroby tabaczne.
 Wilczyński Ig., zakład krawiecki.
 Wolberg A. B., fabryka watowanych
 kółder.
 Wolfowicz J., skład towarów kolonial-
 nych.
 Wrocławski H., skład nasion.
 Zaks R., fabryka przetworów chemiez-
 nych.
 Zawada Kar. Dr., szkoła ogrodnicza.
 Zawada W., zakład ogrodniczy.
 Zorski Stan., zakład optyczny.

Wilhelm Brass i S^{ynowie}
 w Częstochowie.

Parowa farbiernia przedży
 bawelnianej na trwałe czer-
 wony kolor oraz wszelkie
 inne kolory.

K. GINSBERG I KOHN

Fabryka papieru i tektur oraz młyny walcowe
 w Częstochowie.

Pasy „Reddaway’a“ są znane z wytrzyma-
 łości przy pracy w pomieszczeniu wilgotnem.

GERKE i S-ka
 Fabryka obić papie-
 rowych
 w Częstochowie.

Jan Kieslich i S-ka

Parowa cegielnia „S-ta Barbara“.

Wyrabia cegły maszynowe zwycajne,
 fasonowe, prasowane, drena wszelkie-
 go gatunku i dachówki.

Wysyłka cegły do wszystkich stacyj
 dróg żelaznych.

KANTOR: Częstochowa, ul. Teatralna
 dom własny.

Egzystujący od lat 46

Skład Win,

Towarów kolonialnych i deli-
 katesów.

Skład cementu.

I. FLATAU

w Częstochowie, Nowy Rynek.

Bracia Kanczewscy, warsztaty
 mechaniczne i odlewnia mosią-
 dzu w Częstochowie.

I. Grabiner, fabryka
 parasoli i parasolek, w Często-
 chowie.

Mendel Alter,
 hurtowy skład nafty, soli, śledzi, i to-
 warów kolonialnych w Częstochowie,
 Stary Rynek, dom własny.

J. Warszawski
 Częstochowa.

Piecy wapienne. Cement „Gro-
 dziec“ po cenie fabrycznej.

Dziubas i Fischel,
 FABRYKA MYDŁA
 w Częstochowie.

H. Imich

w Częstochowie, 2 aleja, dom własny.

Skład farb, cementu, gipsu,
 materiałów piśmiennych i in-
 troligatorskich.

SKŁAD fabryczny tapet firmy
 „Gerke i S-ka“ w Częstochowie.

Handel Win, Delikatesów,
 Towarów kolonialnych

o r a z

Trunków krajowych i zagranicznych

Jakoba Helman

w Częstochowie.

Polecamy w Częstochowie

HOTEL KALISKI

M. Rudzkiego.

Położony w centrum miasta i w bliskości Dworca drogi żelaznej. Pokoje odpo-
 wiednio umeblowane w cenie od 75 kop. z pościelą, usługą i świecą. Szwajcar
 hotelowy na wszystkich pociągach.

Przy hotelu pierwszorzędna **CUKIERNIA**, istniejąca od roku 1864.

Filja i skład główny dla Królestwa
 w Łodzi, ul. Piotrkowska 146, Telefon 220.

Myszków.

BRAGIA BAUERERTZ

Mijaczów, przez Myszków, Dr. Ż. W. W.

Fabryka Maszyn, Odlewnia Żelaza i Mosiądzu, Emaljnernia.

Odlewy fasonowe stalowe.

Poleca: maszyny i części maszyn, transmissje, urządzenia fabryczne, rezerwoary z blachy żelaznej i stalowej, schody, drzwi, bramy, okna żelazne, ogrodzenia, wagoniki i platformy różnych systemów, kolejki przenośne; przedmioty lane, surowe i emaljowane kanalizacyjne. Wszelkiego rodzaju odlewy żelazne. Odlewy stalowe fasonowe.

АВГУСТЪ ШМЕЛЬЦЕРЪ

МЫШКОВЪ

Станція Варш. Вѣсек. Ж. Д.

Прядильня вигони.

AUGUST SZMELZER

MYSZKÓW

St. der Warsch.-Wien.-Eisenb.

Vigogne-Spinnerei.

L. WERTHEIM

Jędrzejów, gub. Kielecka i Myszków St. D. Ż. W. W.

Interes Spedycyjno - Inkassowy.

Pieca wapienne egzystujące od roku 1858.

Fabryka gipsu sztukatorskiego i nawozowego w najlepszym gatunku.

Pasy „Reddaway'a“ nie wyciągają się, chodzą prosto i pewnie.

ZAWIERCIE.

Firmy handlowe m. Zawiercia.

Birkner I. i L. przedzalnia bawełny
Erbe Ernst, fabryka zgrzebel.
Goldamer, fabryka takeka,
Hammer H. M., towary kolonialne.
Hereberg M. L., browar.
Hirschberg i Windman, młyn.
Jüngster M. i S-ka, cegielnia, Łazy.
Kurland I., towary kolonialne.
Landau W. i Eiger, fabryka cementu.

Minch i Erbe, fabryka wyr. metalowych.
Ozgowski Jan, farbiernia.
Pasierzbiński St., apteka.
Potok Ch. i Syn, tartak.
Prinzheim Z., odl. żelaza „Poromba“.
Rappaport L., fabryka tektury.
Reich S. i S-ka, huta szklana.
„Zawiercie“, Tow. Akc. wyr. bawełnianych.

S. REICH i S-ka

Fabryka Szkła w Zawierciu.

Warsztat mechaniczny

SAMBOR i KRAWCZYK

Zawiercie, St. Dr. Ż. W.-W.

Specyalność: Fleier-Fingry do maszyn przedzalniczych, oraz różne formy okrągłe do hut szklanych.

M. L. HERCBERG

ZAWIERCIE

Browar Piwa bawarskiego.

Hirschberg & Windmann

Walzen-, Mühlen- u. Getreide-

Geschäft.

Zawiercie.

I. KURLAND

skład nafty, soli, śledzi,

towarów kolonialnych

i Wyrobów Tabacznyc

W ZAWIERCIU.

Filja i skład główny dla Królestwa
w Łodzi, ul. Piotrkowska 146, Telefon 220.

Będzin.

Firmy handlowe m. Będzina.

Abramski B., sprzedaż spirytusu.
 Bergman A., dom bankierski.
 Blumenfrucht, drukarnia.
 Braun M., skład spirytusu.
 Chętkowski Wl., fabryka mydła.
 Cukerman N., skład cukru.
 Erlich A., skład mebli.
 Erlich A., skład wyrobów tabaczknych.
 Erlichman A., skład spirytusu.
 Fereus D., skład drzewa.
 Fiszel M. H., tow. kolonialne i galanteryjne.
 Gold Izr., skład desek.
 Grabowski, zakład fotograficzny.
 „Grodziec”, fabryka cementu.
 Grundmann I. B., skład żelaza.
 Guttman M. H., skład żelaza.
 Guttman Jakób, skład żelaza.
 „Gzichów”, fabryka przetw. chemiczn.
 Haidt J., towary łokciowe.
 Hampel I., skład łokciowy.
 Hampel N., skład win.
 Meryn S., skład żelaza.
 Mincewicz A., magazyn obuwia.
 Misiorski S., środki opatrunkowe.
 Nordman G., skład piwa.
 Nunberg H., przedsiębiorca.
 Pachter H., tartak.
 Perl H., skład win.
 Piechulek Jan, cegielnia.
 Pinczewski, towary galanteryjne.
 Piwowar L., skład win.
 Plesner M., skład win.
 Potok I., towary galanteryjne.
 Potok I. D., dom bankierski.
 „ ” piece wapienne.
 Potok S., towary łokciowe.
 Potok S. i S-ka, młyn i piekarnia.
 „ ” tartak.
 Rapaport, towary kolonialne.
 „Rektyfikacja Warszawska”, skl. spirytusu.
 Rosenblatt N., towary łokciowe.

Rosenblum D., skład sukna.
 Hampel S., skład drzewa.
 Hauptman, skład szkła.
 Herziger Bracia, browar.
 Karczewski, fabryka kafla.
 Katzengold, towary łokciowe.
 Kohn Henryk, dom bankierski.
 Kornfeld M., jubiler.
 Krause A., restauracja i hotel.
 Kronenthal, wyroby tabaczkne.
 Kryger A. br., skład spirytusu.
 Krzymowski I., środki opatrunkowe.
 Kurland A. P., skład win.
 Laskier i Guttman, fabryka drutu.
 Lasker M., towary galanteryjne.
 Lederman S., skład nafty.
 Leslan S., skład win.
 Lewkowicz I., towary kolonialne.
 Lisiecki S., browar.
 Liwer R., skład skór.
 Londner K., przedsiębiorca.
 Meitlis I. H., dom bankierski.
 „ ” skład żelaza.
 Rosenblum D., fabryka rzemieni.
 Rottner S., skład win.
 Ryński L., towary łokciowe.
 Schein S., skład żelaza i drutu.
 Sercarz D., browar.
 Sercarz L., skład win.
 Sikorski, magazyn obuwia.
 Szezynger M., skład win.
 Sznajter S., towary galanteryjne.
 Szolc Ed., skład win.
 Szpiro M., skład win.
 Sztajer M., skład win.
 Szwajcer M., skład win.
 Tillmanus i Oppenheim, fabryka blachy.
 Wainreb S., towary galanteryjne.
 Wekselmann Al., towary kolonialne.
 Werdiger W., towary łokciowe.
 Wiener Ch., skład sukna.
 Wiener S., skład maki.
 Zmigrod, towary kolonialne.

Filja Towarzystwa w Łodzi wysyła pasy żelaznych w Królestwie biorąc przewóz na wła

Pierwsza w Kraju i Cesarstwie

założona w r. 1857

Fabryka Portland - Cementu

„GRODZIEC”

odznaczona Herbem Państwa i licznymi nagrodami na miejscowych i międzynarodowych wystawach

poleca swój

Portland-Cement „Grodziec”

Adres dla listów:

Dyrekcya Fabryki Portland - Cementu „Grodziec”

przez Będzin (gub. Piotrkowska).

Adres dla depesz: **Sosnowice—„Grodziec”**.

Reprezentacye:

w **Warszawie:** Herman Meyer.

„ **Kijowie:** Łoziński i Szymonowicz (Kreszczatik Nr. 14).

„ **Odessie:** A. A. Scheitz (Riszeljewska Nr. 45).

„ **Moskwie:** W. L. Liebert (Miasnickaja, dom Cyganowa).

„ **Wilnie:** Bracia Lejwand.

„ **Homtu:** Schazow.

„ **Brześciu Litewskim:** Ezechieł Orchow.

„Reddaway’a” do wszystkich stacyj dróg sny rachunek.

P. STRAHL I KRINS

Małobądź

przez Sosnowice.

Fabryka Olejów i Młyn Amerykański.

Polecają swe następujące wyroby:

OLEJE: Rzepakowy surowy, rafinowany i maszynowy (wolny od kwasu), Rycinowy medyczny i techniczny, Sezamowy, Palmkernowy, Kokosowy, Lniany, Alizarynowy i Tournandowy do farbierń. Pokost.

MAKUCHY: rzepakowe, lniane, sezamowe, kokosowe i palmkernowe.

MAKĘ RYCINOWĄ jako nawóz sztuczny.

MAKĘ żytnią i pszenną i także otręby.

Reprezentanci we wszystkich większych miastach Królestwa i Cesarstwa.

J. H. MEITTLIS

Sosnowickie Przedsiębiorstwo Asfaltowe
i Fabryka Tektur

wykonywa roboty asfaltowe, oraz poleca Tekturę do krycia dachów, Lak asfaltowy, Smołę i wszystkie inne materiały w zakresie specjalności Przedsiębiorstwa wchodzące.

Zamówienia przyjmują się tak w kantorze fabrycznym, jak również i w kantorze głównym w Będzinie.

— Połączenie telefoniczne. —

Będzińska fabryka pasów do maszyn

POTOK I ROSENBLUM

w Będzinie.

Wyrabia pasy skórzane, troki do szycia i wiązania. Pasy szlagowe i t. p.

Ma na składzie Pasy z wielbłądziej szerści, Pasy parciane, oraz inne artykuły techniczne.

Pasy „REDDAWAY'A“ znajdują znakomite zastosowanie do młynów parowych, walcowni i dynamo-maszyn.

Dom Bankiersko-Handlowy

I. D. POTOK

w Będzinie

Złatwia wszelkie operacje w zakres bankierstwa wchodzące.

Dostawa materiałów drzewnych wszelkiego rodzaju do kopalń węgla i do fabryk.

Kupno lasów większych i mniejszych przestrzeni.

➔ Adres dla depesz „Potokowie“ Będzin“. ➔

S. POTOK i S^{ka}

w Będzinie.

Amerykański młyn parowy

PIEKARNIA

oraz Tartak Parowy.

Browar parowy i fabryka Słodu

D. SERCARZA

w Będzinie.

ЛЯСКЕРЪ и ГУТМАНЪ

Фабрика проволоки, проволочныхъ гвоздей и цѣпей.

Бендзинъ, Петроковская губ.

C. Шайнъ

Дело желѣза оптомъ. Фабрика
проволоки, проволочныхъ гво-
здей и цѣпей „МИХАЛОВЪ“
Бендзинъ, Петрок. губ.

S. Schein

Eisener - gros Handlung, Eisendraht,
Draht năgel-u. Kottenfabrik „MICH-
LÓW“ b. Sławków
Bendzin, Gouv. Petrikau.

Jakób Guttman

w Będzinie

Hurtowy Skład Wyborów
Żelaznych,

wszelkich narzędzi do fabryk, i kopalń
potrzebnych. Specyalność: żelazo, szy-
ny, cement, szruby, stal i mutry.

Połączenie telefoniczne.

HOTEL „RABSZTYNA“

w Sosnowicach.

Poleca z komfortem urządzone numera kompletne od 75 k. do rs. 2 k. 50.

Omnibus własny na każdym pociągu. Przyjazd do hotelu i odjazd
na stację — **bezpłatnie**.

Restauracja z gabinetami i bilardy — w miejscu. Kuchnia ciesząca się
uznaniem zdrowych potraw, wydaje obiady po kop. 30.

Piwnica zaopatrzona w rozmaite gatunki win krajo-
wych i zagranicznych.

Usługa rzetelna i akuratna.

Wł. Chętkowski

Fabryka mydeł i sody krystalicznej
w Będzinie

ul. Modrzejowska nr. 500, dom własny
SKŁAD GŁÓWNY.—ul. Czeladzka.

M. Richter, fabryka mydła,
specyalnie palmowego i koszer-
nego w Będzinie.

A. ERLICH

Będzin i Sosnowice

Filia w Będzinie naprzeciw ho-
telu Krauzego.

Skład wyrobów tabaczych
z różnych fabryk.

Sosnowice i Sielce.**Firmy handlowe w Sosnowicach i Sielcach.**

Bergman A., dom bankierski.
Binder L., towary łokciowe.
Bleszyński J., apteka.
Böhm D., towary kolonialne.
Busch St., skład win.
Celewicz L., zakład krawiecki
Czock P., zakład stolarski.
Czyrski i Krauze, zakład mechaniczny.
Deichsel A., fabryka wyr. drucianych.
Dietrich C. G., fabryka papieru.
Donnersmark H. hr., gisernia parowa
„Puszkina“.
Drzewiński K., fabryka mebli.
Fabryka kościanego proszku.
Fitzner W. i Gamper K., fabryka pa-
rowych kotłów i odlewnia żelaza.
Fürstenberg I., jubiler.
Ginsberg Bracia, dom handlowy.
Gittler H., towary galanteryjne.
Gliksmann E., skład węgla.
Gradstein M., dom handlowy.
Grzegorzewski K., zakład powozowy.
Hamburger A., dom handlowy.
Hamburger K., przedsiębiorca.
Hein, Lehman i S-ka, fabryka blachy.
Hohonloe H., księżę, kopalnia węgla
„Saturnin“.
Hoinkis G., skład win.
Hoinkis R., fabryka wyr. ślusarskich.
Huldschinsky S. i Synowie, fabryka
rur i wyrobów metalowych.
Jermułowiez i Bergman, drukarnia
i fabryka torbek.
„Katarzyna“, odlewnia żelaza.
Kohn H., dom bankierski.
Kohn I., dom handlowy.
Kuźnicki S., kopalnia węgla.
kantor ekspedycyjny.
Landau W., dom bankierski.
Lewandowski W., skład wędlin.
Lwowski O., towary kolonialne.
Malinowski J., fabryka śrutu.

Margulies M., skład zboża.
Meitlis I. H., fabryka papy.
Meyerhold W. i S-ka, dom handlowy.
„Milowice“, Tow. Akc., zakłady prze-
myslowo-żelazne.
Münstermann E., fabryka fosf. bronzu.
Neugebauer A., fabr. mydła i żywnicy
piwowarskiej.
Nordman G., składy piwa.
Olszewicz i Kern, biuro techniczne.
Oppenheim A., dom handlowy.
Oppenheim, Reicher i Kernbaum, fabry-
ka świateł stearynowych.
Ottman G., fabr. esencji octowej.
Przemyski E., fabryka mebli.
Rabsztyń F., skład win.
Reicher H. i S-ka, dom handlowy.
Reichert D., zakład ciesielski.
„Renard Hrabia“, zakłady przemysłowe.
Rotszyld B., skład żelaza.
Ryński L., towary kolonialne.
Saper G., skład drzewa.
Sączewski J., skład win.
Schön C. G., przedsiębiorca.
Silberstein E., skład wyr. tabaczych.
Sosnowicka fabryka szkła.
Sosnowickie towarz. przemysłowe.
Stacherski E., fabryka pilników.
Stankiewicz S., skład win.
Stephany A., fabryka szczytek.
Strahl P. i Krins, fabryka olejów i młyn.
Szlezzynger M., skład drzewa.
Szymański J., hotel i restauracja.
Twardowski A., towary galanteryjne.
Warszawski i Młodowski, biuro techn.
Weinreb W., skład żelaza i towarów
łokciowych.
Zajac J., towary kolonialne.
Zarychta F., materyały budowlane.
Zarzycki B., restauracja i hotel.
Zobel J., fabryka fosforowego bronzu.
Zdzieniecki A., przedsiębiorca budowl.

Najwyżej zatw. Tow. „F. REDDAWAY & Co“.

Filia i skład główny dla Królestwa w Łodzi, ul. Piotrkowska
146, Telefonu 220.

Высочайше утвержденное Общество Каменноугольных копей, рудниковъ и заводовъ

въ Сосновицахъ, ст. В. В. и И. Д. Ж. Д.

состоитъ владѣльцемъ:

- 1) Галмейныхъ рудниковъ въ Болеславѣ, Олькушкаго уѣзда.
- 2) Цинкоплавильнаго завода „Паулина“ въ Загуржѣ близъ Домбровы
- 3) Цинкопронатнаго завода „Эмма“ въ Сосновицахъ.
- 4) Фабрики цинковыхъ бѣлинъ въ Сосновицахъ.

Представителями Общества для продажи цинковыхъ бѣлинъ и листового цинка состоятъ слѣдующіе торговые дома:

I. Барановскій въ Горной Домбровѣ, Рафаль Зансъ въ Лодзи, Мансъ Бальць въ Варшавѣ, В. Брауна Преемникъ Карлъ Шпанъ въ С. Петербургѣ, Юлій Гукъ и К-о въ Москвѣ, Адольфъ Вейсманъ и К-о въ Одессѣ и Ф. Лютъ въ Ригѣ.

5) Каменноугольной копи „Георгъ“ шахта „Рудольфъ“ въ Нивкѣ близъ Сосновицъ и такой-же копи „Игнатій“ шахта „Мартимеръ“ въ Загуржѣ близъ Домбровы.

Представителемъ Общества для продажи угля специально для сахарныхъ заводовъ, расположенныхъ на югѣ Имперіи состоитъ торговый домъ подъ фирмой А. Перлингъ и К-о въ Варшавѣ.

Главнѣйшими же получателями для марокъ „Рудольфъ“ и „Мартимеръ“ состоятъ слѣдующія фирмы: въ Варшавѣ: Самуиль и Михаилъ Бергсонъ, А. Перлингъ и К-о, Л. И. Борковский, С. Гралевскій и Э. Костржевскій, Адольфъ Гиршфельдъ; въ Лодзи: Августъ Тешихъ, Э. Хеблеръ и К-о и В. Петронговскій; въ Катовицахъ: Эдуардъ Штейницъ и К-о, М. Гольдштейнъ и Францъ Шретеръ; въ Одессѣ: Ф. Шполинскій.

Пасы „REDDAWAY“ находятъ закомите zastosowanie do cukrowni, papierni, zakł. górniczych, hutniczych i t. p.

Najwyżej zatwierdzone Akcyjne Towarzystwo kopalń i zakładów hutniczych Sosnowickich

w Sosnowicach, st. D. Ż. W. W. i I. D.

jest właścicielem:

- 1) Kopalń galmanu w Bolesławiu w powiecie Olkuskim.
- 2) Huty cynkowej „Paulina“ w Zagórz pod Dąbrową.
- 3) Walcowni blachy cynkowej „Emma“ w Sosnowicach.
- 4) Fabryki bieli cynkowej w Sosnowicach.

W dziale sprzedaży blachy i bieli cynkowej reprezentują Towarzystwo następujące firmy:

J. Baranowski w Dąbrowie Górniczej, Rafał Sachs w Łodzi, Maks Balz w Warszawie, W. Brauna następca Karol Spahn w Petersburgu, Juliusz Hueck & S-ka w Moskwie, Adolf Weissman i S-ka w Odessie i F. Lüth w Rydze.

5) Kopalni węgla kamiennego „Jerzy“, szyb „Rudolf“ w Nivce pod Sosnowicami; takiej że kopalni „Ignacy“, szyb „Mortimer“ w Zagórz pod Dąbrową.

W dziale sprzedaży węgla kamiennego reprezentuje Towarzystwo specjalnie dla fabryk cukru, położonych na południu Cesarstwa firma A. Pierling i S-ka w Warszawie.

Głównymi odbiorcami węgla „Rudolf“ i „Mortimer“ są następujące firmy: w Warszawie: Samuel i Michał Bergson, A. Pierling i S-ka, L. J. Borkowski, S. Gralewski i E. Kostrzewski, Adolf Hirschfeld; w Łodzi: August Teschich, E. Häbler i S-ka i B. Pstrągowski; w Katowicach: Edward Steinitz i S-ka, M. Goldstein i Franciszek Schroeter; w Odessie: F. Spoliański.

FILJA i skład główny dla Królestwa w Łodzi, ul. Piotrkowska 146. Telefonu 220.

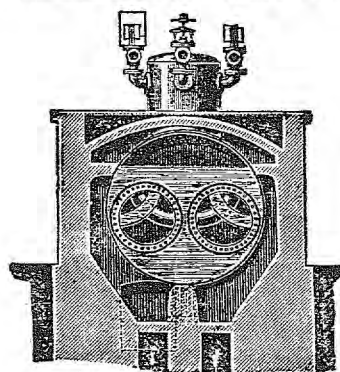
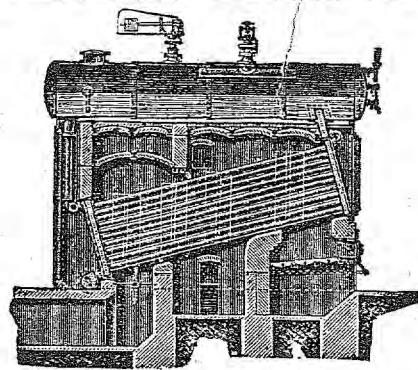

W. FITZNER i K. GAMPER

FABRYKA KOTŁÓW PAROWYCH I BUDOWA MOSTÓW

w Sielcach, pod Sosnowicami, st. dr. ż. W.-W.

Odlewnia Żelaza i Metalu, oraz Warsztaty Mechaniczne

w Dąbrowie Górniczej st. dr. żel. W.-W.

Wykonują: Kotły parowe, hydraulicznie nitowane, wszelkich racjonalnych systemów. — Konstrukcje żelazne: wiązania dachowe, wieżowe i dźwigarowe. — Aparaty do automatycznego oczyszczania wód zasilających i fabrycznych ściekowych. — Aparaty do mechanicznego zasypywania węgla na ruszty, podług patentu Sonnenscheina. — **Do cukrowni:** Dyfuzory, Saturatory, Wyparnice najnowszych systemów, Warniki, Transportery śrubowe dla buraków, wysłodzin, błota, cukru, Mieszadła do cukrzycy, wapna, soku, Kondensatory wszelkich racjonalnych systemów, Rezerwoary.

Całkowite urządzenia cukrowni i pojedynczych stacyj z gwarancją oszczędności opatu.

Jako swą specjalność poleca:

KOTŁY BEZPIECZEŃSTWA WODNORURKOWE SEKCYONALNE

na wysokie ciśnienie, własnego systemu.

KOTŁY KONWALIJSKIE

oraz jako nowość Galloway'a z wygiętymi rurami, podług własnego patentu.

Wszelkie roboty szwejcowane w najszerszym zakresie.

Całkowite urządzenia: Gorzelni, Browarów, Kopalń węgla, Fabryk chemicznych i t. d.

WŁASNE BIURA TECHNICZNE:

w PETERSBURGU: Jekatierinskij kanał Nr. 71; — w KIJOWIE: Kreszczatik, dom Warchałowskawo; — w MOSKWIE: Miasnickija worota, dom Kabanowa; — w JEKATIERINOSŁAWIU: Jakowlewskij Skwer, dom Tryfonowa; — w WARSZAWIE: Marszałkowska Nr. 117, — i w ŁODZI: Piotrkowska 122, oraz

Agentura w Odessie.

==== Kosztorysy i projekty gratis. ====

Горнопромышленное Общество

„ГРАФЪ РЕНАРДЪ“

Главно Уполномоченный: Л. МАУВЕ.

въ деревни Сельце,

при станціи Сосновице, Варш.-Вѣнской желѣзной дороги.

Адресъ для телеграммъ: „Ренардъ Сосновице“.

Towarzystwo Przemysłowo-Górnictwo

„H R A B I A R E N A R D“

W SIELCACH

przy stacyi drogi żelaznej Warszawsko-Wiedeńskiej Sosnowice.

Dyrektor generalny: L. MAUVE.

Adres dla telegramów: „Renard Sosnowice“.

Zakłady przemysłowe:

Młyn Parowy i Piekarnia,

Browary piwa bawarskiego i dubeltowego,

Piece wapienne.

Gewerkschaft

„G R A F R E N A R D“

in SIELCE

bei Sosnowice, Stat. d. Warsz.-Wien. Bahn.

General-Directeur: L. MAUVE.

Telegramm-Adresse: „Renard Sosnowice“.

Pasy „REDDAWAY“ znajdują znakomite zastosowanie do młynów parowych, walcowni, dynamo-maszyn.

FABRYKA SZKŁA

w Sosnowicach.

Szklá dęte, Kryształy, oraz Szyby do okien.

Specyalność: Szklane przybory do lamp.

Janusz Malinowski

Fabryka śrutu i minium oraz skład ołowiu i wyrobów ołowianych
w Sielcach,

przez Sosnowice, stacya drogi żelaznej Warszawsko-Wiedeńskiej.

Dom Handlowo-Komisowy

ADAMA BERGMAN

w Sosnowicach.

Filie w Częstochowie i Będzinie.

Wystawia przekazy na miasta handlowe w kraju i zagranicą.—
Kupuje i sprzedaje wszelkie papiery publiczne, akcye, obligacye,
jakoteż zagraniczne monety i banknoty.—Wymienia kupony tutej-
sze, jakoteż Listy Zastawne wylosowane.—Ubezpiecza 5% rossyj-
skie pożyczki premiewe od amortyzacyi.—Przyjmuje do inkassa
weksle, frachty kolejowe i wszelkie wartości.

I. FÜRSTENBERG

SOSNOWICE w domu W-go Bindera.

Poleca Zegarki złote, srebrne i ścienne. Wielki wybór złotych, srebrnych
i optycznych wyrobów. Przyjmuje wszelkie reparacye z gwarancją.

A. OPPENHEIM

Dom handlowy spedycyjno-komissowy
w Sosnowicach.

Filie: w Kattowicach, Granicy, Szczakowie, Wołoczysku, Podwołoczysku, Brodach i Radziwillowie.

Transport na wszystkie kierunki po cenach ustalonych.

EXPORT ZBOŻA.

Wielkie Magazyny i Składy przy drodze żelaznej.

Pierwsza Sosnowicka

Fabryka powozów
i Zakład Siodlarski

K. W. GRZEGORZEWSKIEGO
w Sosnowicach.

Przyjmuje wszelkie obstalunki
i wykonywa takowe z całą elegancją,
gwarantując za dobroć i taniść.

PAUL CZOCK

SIELCE

stacya Sosnowice.

Stolarnia i fabryka mebli.

Skład gotowych trumien.

S. ROSZKOWSKI

CUKIERNIA

W SOSNOWICACH.

Najwyżej zatwierdzone Towarzystwo

„F. Reddaway & C-o“.

Filja w Łodzi.

Cenniki na każde żądanie.

Włocławek.

Firmy handlowe m. Włocławka.

Abramski A., towary galanteryjne.
Abramski E. „
Abramski L., towary manufakturne.
Ankor M.
Andruszkiewicz F., fabryka powozów.
Auerbach., skład farb.
Basarz W., zakład fryzjerski.
„Bazar“ towarów kolonialnych.
Bierzyński M., towary galanteryjne.
Bednarski, cukiernia.
Bohl Rudolf, fabryka pierników.
Błędowski S., księgarnia.
Bohm Ferd. i S-ka, fabryka cykoryi.
Bojańczyk, browar.
Bojańczyk, cegielnia.
Braun I. F., skład tow. kolonial. i win.
Brokman J. i S-ka, tartak.
Czamański L., fabryka porcelany.
Dębiński Z., towary galanteryjne.
Dobrzyński Julian, skład wyr. tabacz.
Dobrzyński M., towary galanteryjne.
Dobrzyński J. B., skład żelaza.
Domnik R., fabr. wyr. powroźniczych.
Engel M., skład żelaza.
Frenkel H., skład wapna, cem. i węgł.
Fiebigier A., zakład kamieniarski.
Gadkowski D., magazyn obuwia.
Górski Kazim., zakład introligatorski.
Gombiński J., towary manufakturne.
Grąbczewski A., skład tow. kolonial.
Haak L. i Stromajer M., fabr. maszyn.
Hiller Ch., skład wyr. tabaczych.
Holz Jakób, towary manufakturne.
Iwańczyk A., fabryka asfaltu.
Jarnuszkiewicz I. i S-ka, skład maszyn.
Kawa I., towary galanteryjne.
Kałamański A., zakład stolarski.
Kirstein J., skład futer.
Kochanowicz Ign., fabryka maszyn.
Kochanowicz M., skład tow. kolonial.
Kowalewscy Bracia, tow. kolonialne.
Kraszewski Ant., fabryka powozów.
Kreutz Jakób, fabryka wyr. koszykar.
Kuczyński Feldman, tow. manufaktur.
Kuczyński I. A., towary galanteryjne.
Kuczyński S. Z., tow. manufakturne.
Leszczyński, zegarmistrz.
Loszczyński Stanisław, zegarmistrz.
Lewiński H., dom bankierski.

Lewiński Józef, fab. kamieni młyńskich.
Lewiński Józef, skład żelaza.
Ludwik Edward, młyn w Świechu.
Lewiński Fr., zakład stolarski.
Maizner A., skład piwa.
„Merkury“, skład tow. kolonialnych.
Meyer J. A., młyn w Słodowie.
Michalski L., towary manufakturne.
Mirewicz A., fabryka mydła.
Mochorowski R., komisyoner.
Morze, skład spirytusu.
Mroziński, zakład stolarski.
Mühsam H., fabryka maszyn.
Nagórska, towary galanteryjne.
Neuman Henryk, optyk.
Neuman Nerman, księgarnia.
Neumark Rud., towary manufakturne.
Nower A., zegarmistrz.
Ossowski A. L., towary galanteryjne.
Pahl K., fabryka wyr. koszykarskich.
Penner E., skład tow. kolon. i spirytusu.
Piasecki A., magazyn mebli.
Pipper Karol, fabryka pierników.
Pollack Wł., zakład fryzjerski.
Poznański M. B., skład żelaza.
Purinan Sam., skład tow. kolonialnych.
Roktyfiakacya Włocławska spirytusu.
Rubinstein R., księgarnia.
Schwarz Jak., towary galanteryjne.
Schwarz Jak., cegielnia.
Słomnicki R., tow. manufakturne.
Stachelberg D.
Stefanowski E., towary galanteryjne.
Stępski Wiktor, restauracya i hotel.
Strzałkowski Fr., cukiernia.
Szkolnik S., towary manufakturne.
Szmulewicz H., towary bławatne.
Szut S.
Sztajner Br., zakład fotograficzny.
Teichfeld i Asterblum, fabr. porcelany.
Tykociner I. D., towary galanteryjne.
Ulanowski F., apteka.
Warszawski L., towary manufakturne.
Weichel Al., zakład stolarski.
Wolman Bracia, skład mater. aptecz.
Wujiński F., magazyna obuwia.
Ziegelbeg S., towary manufakturne.
Zlotnicki N., „

„REDDAWAYA“ opony (plandeki) nieprzemakalne zawsze na składzie.

Первая въ Царствѣ Польскомъ
Фабрика цикорія

Ферд. БОМЪ и Комп.

въ Влоцлавскѣ, Варшавской губ.

— Сущестующая съ 1816 г. —

С К Л А Д Ы:

въ Варшавѣ: у г. Льва Белковскаго
въ Лодзи: у г. Карла В. Гельгъ.

въ Налитѣ: у г. Густава Чинкель.
въ Одессѣ: у г. Стан. Яукшъ.

ПРЕДОСТЕРЕЖЕНИЕ: Въ виду постоянныхъ поддѣлокъ этикетовъ нашей фабрики, мы считаемъ своимъ долгомъ обратить вниманіе всѣхъ потребителей нашего продукта, что на этикетахъ копированныхъ съ нашихъ, добавляется поддѣлывателями мелкимъ шрифтомъ „à la Bohm“.

Najstarsza i Największa w Kraju
Fabryka Cykoryi

Ferd. BOHM & Comp.

w Włocławku, gub. Warszawska

— Egzystująca od 1816 roku. —

С К Л А Д Ы:

w Warszawie: u p. Leona Bełkow-
skiego.
w Łodzi: u p. Karola W. Gehlig.

w Kaliszu: u p. Gustawa Tschinkel.
w Odessie: u p. Stan. Jauksz.

OSTRZEŻENIE: Nieustannie spotykamy w handlu bardzo lichą cykoryę, opakowanie której tem tylko od oryginalnego się różni, że na niej drobnymi literami dodane „à la Bohm“.

Zwracamy przeto uwagę naszych konsumentów na ten szczegół w przekonaniu, że to ich od nabywania falsyfikatów ochroni.

Pasy „REDDAWAYA“ znajdują znakomite zastosowanie tam, gdzie wymaganiem jest przeniesienie większej siły.

JÓZEF LEWIŃSKI

Włocławek

Fabryka Kamieni Młyńskich Francuskich. Skład Maszyn Młynarskich z pierwszorzędnych fabryk zagranicznych. Artykuły Techniczne dla Młynów. Reprezentant Akeyjnego Towarz. Odlewni Hartgussu i Fabryki Maszyn Młynarskich K. H. Kühne et Co w Dreźnie: Specyalność Fabryki: kompletne urządzenia młynów automatycznych podług ostatnich wymagań techniki. Kosztorysy i plany młynów na żądanie bezpłatnie. Ceny przystępne. Warunki dogodne.

Filia w Warszawie, Twarda 7.

I. Jarnuszkiewicz i S-ka

Włocławek

SKŁAD MASZYN I NARZĘDZI ROLNICZYCH

oraz nasion i nawozów sztucznych.

Rudolf Domnick

FABRYKA WYROBÓW POWROŹNICZYCH

w Włocławku, ulica Tomska Nr. 31, dom własny.

Specyalność:

Liny marynarskie, pasy transmisyjne szwajcarskiego systemu z włońskiej przędzy i konopne, oraz pasy elewatorowe dla młynów i transportery dla cukrowni.

Fabryka Tektury Asfaltowej i Smarowidła

ADOLFA IWANCZYK

w Włocławku

Poleca wyroby własne, jako to:

Mastyk i tekturę ogniotrwałą do dachów.

Lak asfaltowy.

Smole angielską.

Asfalt chodnikowy, izolacyjny i dachowy gudron, holzement, kit do dachów.

Fabryka podejmuje się kompletnego krycia nowych i reparacji starych dachów.

Fabryka poleca również Smarowidło Belgijskie do smarowania osi.

Skład hurtowy i cząstkowy

W I N

i TOWARÓW KOLONIALNYCH

oraz farb malarskich

L. F. BRAUN

w Włocławku

ulica Tumska, dom własny.

Firma egzystuje od 1794 r.

Fabryka Mydła i Sody kryształowej

oraz

Główny skład mydła warszawskiego toaletowego, kościelnego i stołowego.

Świec stearynowych, Krochmalu, Farbki i Ultramaryny.

Antoni Mirewicz

w Włocławku ul. Szeroka.

A. Piasecki

w WŁOCŁAWKU

dom własny

Zakład stolarski

i Tapieersko-Dekoracyjny

Magazyn mebli

oraz Skład trumien dębowych i metalowych.

SKŁAD WIN

pod firmą:

Bracia Kowalewscy

w Włocławku

SKŁAD TOWARÓW KOLONIALNYCH, DELIKATESÓW,
oraz Restauracya z gabinetami.**SKŁAD WIN**

delikatesów i towarów kolonialnych

A. GRABCZEWSKI

w Włocławku

ulica Nowa (Szeroka).

Bracia Wolmann

Skład szkła i lamp oraz obić papierowych w Włocławku ul. Nowa (Szeroka) dom W-go Kolbego.

Filia w domu Szenklera.

Zakład fotograficzny

Bolesława Szteiner

w Włocławku.

F. Ulanowski,

apteka

w Włocławku, Stary Rynek.

M. ENGEL

w Włocławku, Stary Rynek.

Skład żelaza, wyrobów żelaznych i metalowych.—Skład materiałów budowlanych.—Fabryka wyrobów ślusarskich, Drzwiczek hermetycznych i Łóżek żelaznych.—Wagi decymalne i stołowe.—Smola angielska.

SKŁAD HURTOWY

Likierów, Wódek, Win i Towarów kolonialnych

E. PENNER

w Włocławku

Nowy-Rynek Nr. 12, dom własny.

S. AUERBACH

Główny skład obić papierowych, farb malarskich i wyrobów platerowanych firm Frageta i Norblina, w Włocławku.

Fr. Strzałkowski

cukiernia

w Włocławku.

Wł. Pollack zakład fryzjerski i magazyn bielizny w Włocławku.

M. B. Poznański

w Włocławku, Stary-Rynek

Fabryka różnych okuć żelaznych oraz zamków, klódek i łózek, a także skład żelaza, wyrobów żelaznych, cementu, smoły i węgla kowalskich.

E. BednarSKI
cukiernia

w Włocławku.

A. NoweR

ZEGARMISTRZ

Specjalista, posiadający praktykę z pierwszorzędných zagranicznych fabryk zegarmistrzowskich i jubilerskich.
w Włocławku, ulica Szeroka.

Zakład Zegarmistrzowski
i Jubilerski**Stanisława**

syna Wiktora

Leszczyńskiego

egzystujący od 1876 r.

w Włocławku, ulica Nowa

w domu W-go Rejenta Nowey.

Magazyn

Obóvia Męskiego i Damskiego

F. Wujcińskiego

w Włocławku

ul. Nowa (Szeroka)

dom W-go Nagórskiego.

Przez Ministerium Spraw Wewnętrznych koncesyonowane

BIURO INFORMACYJNO - KOMISOWE

1-go rzędu (z kaucją rs. 15,000)

„S. KLACZKINA”

w Łodzi, ul. Cegielniana № 36, Telefonu № 468.

Filia w Warszawie, ulica Królewska Nr. 47, Telefonu Nr. 79

pod kierunkiem wspólnika mego dla warszawskiego interesu

Mieczysława Wolperta.

Udziela dokładne informacye handlowe i realizuje wątpliwe należności „bez zaliczenia“, pośredniczy przy lokacyi kapitałów i sporządza wyciągi hypoteczne.

Bazar kwiatów**E. GUNDELACH**

Hodowla w Karolewie

Sklep w Łodzi.

ul. Piotrkowska № 47.

Telefon № 740.

Zakład fotograficzny**„St. Piotrowicz”**

w Łodzi, Nowy Rynek № 6

Filia w Pabjanicach.

Zakład wykonywa wszelkie roboty fotograficzne w najrozleglejszym ich zastosowaniu na miejscu i po za obreńbem tegoż.

Wszystkie zdjęcia wykonywają się sposobem momentalnym (instantanee). Wykonanie najstaranniejsze.

Niepogoda nie czyni różnicy.

Klische przechowują się i na żądanie można mieć kopie

Zakład codziennie, nie wyłączając świąt. otwarty od godziny 9-ej rano do 6-ej po południu.

Wykonywa portrety naturalnej wielkości z natury lub z nadesłanych fotografii od rs. 10, z ramą zaś od rs. 15 i olejno malowane po rs. 35.

DRUKARNIA
JÓZEFA GLANZA

W ŁODZI,
Nowy Rynek Nr. 5.

KAROL AST

ŁÓDŹ, ul. Lipowa № 13.

FABRYKA KAMIENI MŁYNSKICH

Wałcy, maszyny i wszelkich przyborów młynarskich

Specjalny zakład dla budowy młynów.

Zakład mechaniczny ostrzenia wałcy—Skład narzędzi rolniczych
i o. yg. gazy szwajcarskiej.

A. Majeranowski

MAGAZYN UBIORÓW MĘSKICH

W ŁODZI,

ul. Zawadzka № 2.

KAROL HOINKES

Łódź, ul. Konstancyńska 7.

RESTAURACYA Z GABINETAMI

Kuchnia wyborowa wydaje śniadania w cenie 20 kop,
i obiady 40 kop. Trunki krajowe i zagraniczne.

Piwo z warszawskiego browaru „Braci Releń.”

WYDAWNICTWA ROK DRUGI

NA ROK

1898.

ROCZNIK ŁÓDZKI

Cena rs. 1.

Nakład Jana Sulimierskiego