

# „ROZWÓJ”

## NASZ DODATEK ILUSTROWANY

NIEDZIELA, 2 LUTEGO 1930 r.

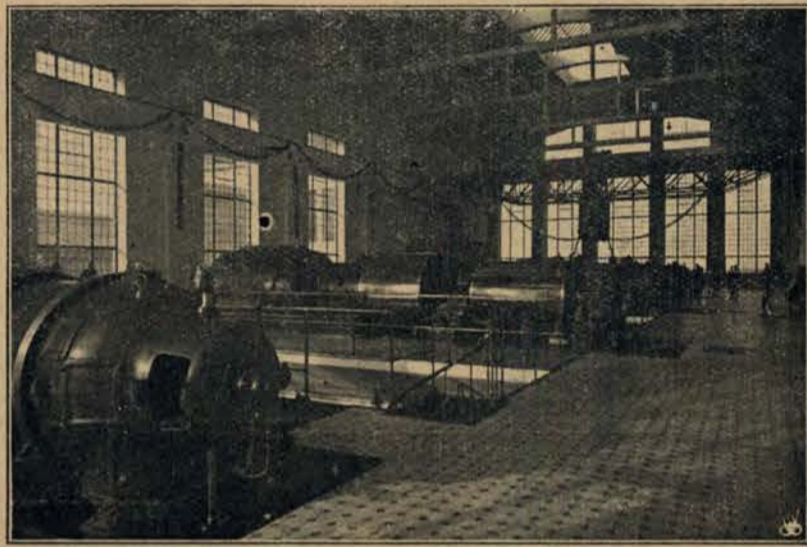

Otwarcie nowej fabryki związków azotowych w Mościcach koło Tarnowa. Ks. Biskup Walega wita p. Prezydenta. Hala turbogeneratorów, zaopatrujących fabrykę w prąd elektryczny.



Palermo Katedra (na lewo), klasztor (w środku), typowa uliczka (na prawo).

**Peru jako teren emigracyjny  
jednostki, którym jest**

**pociąga ku sobie ruchliwsze  
ciasno w Kraju.**



Instytut higieny w Limie.

Pomnik José de San Martí w Limie

Muzeum Narodowe w Limie.

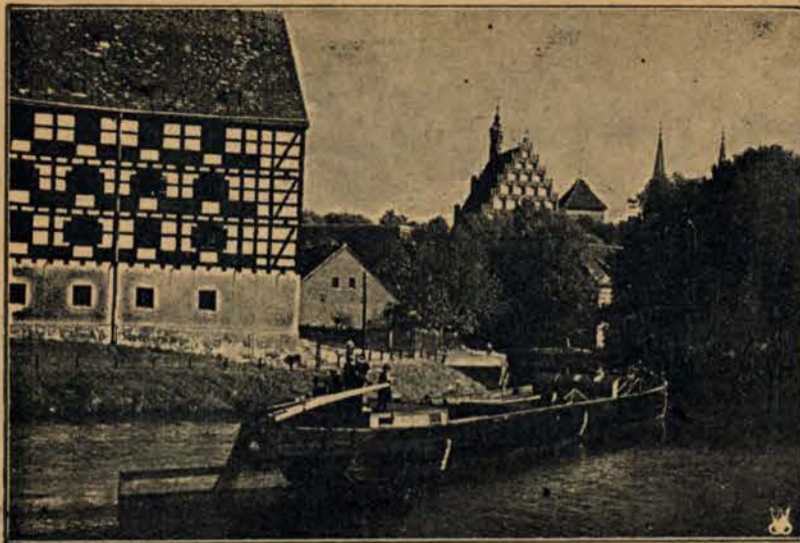

**10-lecie  
wolności  
w  
Bydgoszczy.**

*Fragment starej  
Bydgoszczy.*



*W Warszawie od-  
był się zjazd wi-  
zytatorów szkół  
średnich.*

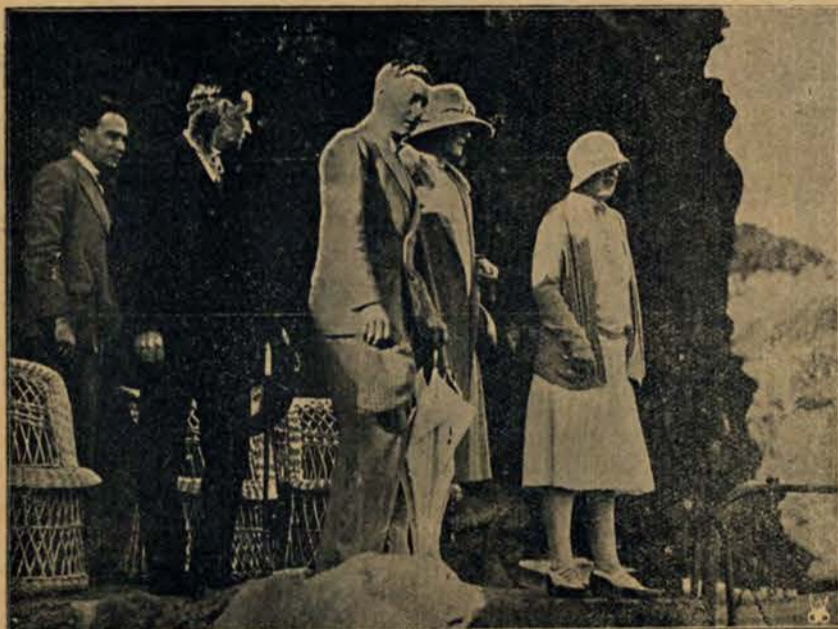

*Książę Walji, który przerwał wskutek choroby dostojnego Ojca podróż po Imperjum, wybrał się ponownie do Pol. Alryki. Zdjęcie dokonane zostało podczas postoj w Maderze.*

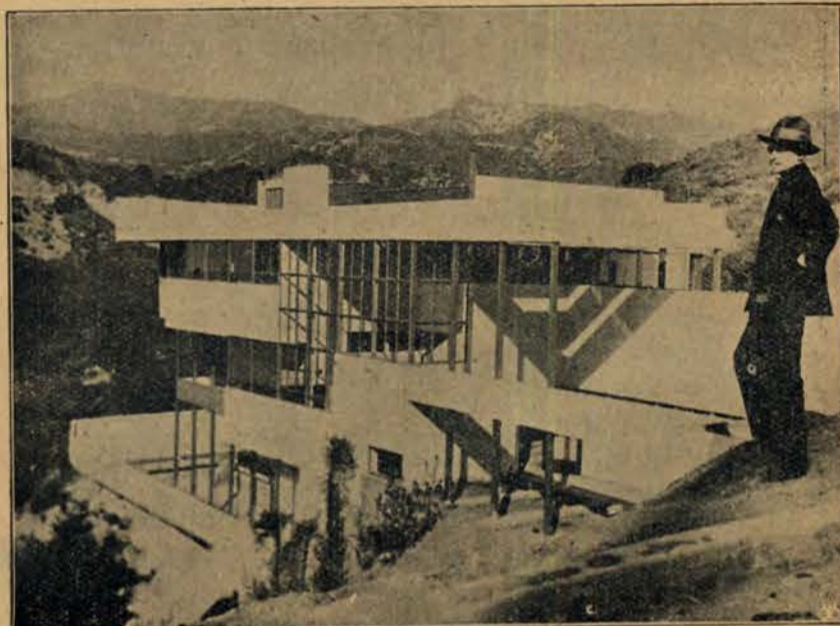

*Znany architekt amerykański R. J. Neutra, autor wielu dzieł z zakresu współ-  
czesnego budownictwa, zbudował pod New Yorkiem sanatorium, które spe-  
cjaliści uważają za wzór w tej dziedzinie.*

**„PRAWO — SPRAWIEDLIWOŚĆ — POKORA”**



*S. p. Marja z Potockich hr. Adamowa Za-  
moyska, która od szeregu lat poświęciła  
się pracy społecznej i samarytańskiej.*



*Plafon w sali Sądu Najwyższego, pendzla Michała Borucińskiego.*



*Znana tenisistka francuska p. Z. Lenglen  
wyczołowała się z kariery sportowej i po-  
święciła się pracy w dziedzinie mód.*



*Lotnik francuski  
Costes, zdobył re-  
kordy długości i  
szybkości lotu.*



*Orkiestra Stow.  
Młodz. Polskiej w  
Pleszewie, której  
każdorazowe wy-  
stępy cieszą się ol-  
brzymim powo-  
dzeniem. x Dyry-  
gient p. Wroclaw-  
wek naucz., xx Ko-  
smala — prezes  
Stow. Młodz. Pol-  
skiej w Pleszewie.*





Do Warszawy przybył nowo-mianowany poseł estoński.

W Warszawie odbył się obrzęd zaślubin członka ambasady francuskiej, p. Piotra Coche z Krystyną hr. Ostrowską.

John Rockefeller mimo sędziwego wieku jest namyślnym graczem w golfa. Jak widzimy na fotografii, deszcz nawet nie zdola go zatrzymać w domu.



Na lotnisku pod Paryżem odsłonięto pomnik na miejscu, gdzie lotnik Farman przeleciał pierwszy kilometr.



Wezbrana Sekwana pod mostem la Tournelle w Paryżu. W dali widać Notre Dame.

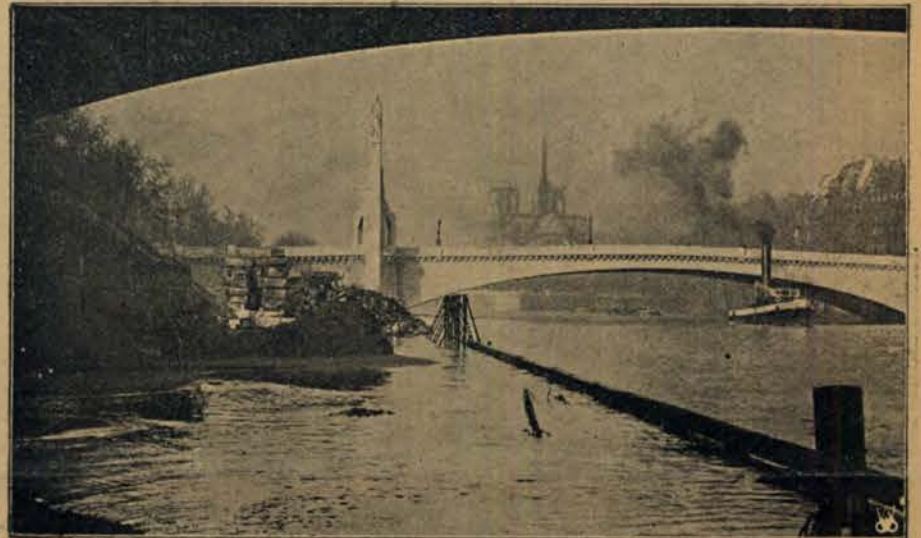

## DEKORACJE OPEROWE

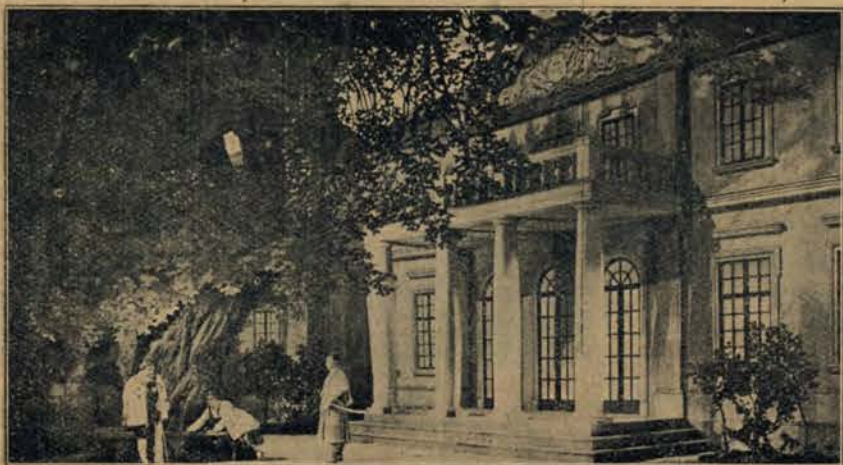

Wincenty Drabik — „Halka” akt II.



Jan Wodyński — „Ijola” Akt II.



Wszechświatowej sławy tenisistka Miss Helen Wills poślubiła p. Fr. Moodya.



Uruchomiono w Londynie taksometrowe łodzie motorowe na przestrzeni Chiswick-Westminsters.





## Z balu Mody w Warszawie

Królową mody na rok 1930 została wybrana pani Helena Makowska, polska gwiazda wytwórni filmowych we Włoszech (w środku). Na wicekrólowe mody zostały wybrane: przemiła pieśniarka z „Morskiego Oka” p. Mara Gabrielli (na lewo) oraz utalentowana artystka p. Krystyna Ankwicz (na prawo).



Szkola Rzemiosł i Zakład Wychowawczy im. J. Piłsudskiego w Aleksandrowie Kujawskim.

Uczony amerykański Paul R. Heyl dokonał sensacyjnych odkryć w dziedzinie chemicznego stwarzania protoplazmy.



### Z POLOWANIA W PUSZCZY BIAŁOWIESKIEJ

Po polowaniu — obfite trofea myśliwskie.

W oczekiwaniu zwierzyny.



**Nowość! Nowość! Nowość!**

Zegarek z wlecznym szkłem

za złotych 5.42 (zam. 25.—)



wysył. za zaliczeniem pocztowym. Zegarek niklowy b. elegancki, wyregulowany do minuty chód dzwiczny znanej marki „CHRONOMETRE” z 10-cio letnią gwarancją 2 szt. 10.50, 4 sztuk 20.80, 6 sztuk 30.50. lepszy gat. koperty fantazyjne po zł. 6.85 i 8.50, 9.25, 11.75, 15.50, 20.—, 25.—, 30.—, 35.—. Zegarki ze świec cyferbl. lub z nowego franc. złota 8.50, 10.50, 14.—, 18.—, 25.—, 30.—. Kryty ankier z 3-ma kopertami 14.75, 17.—, 20.—, 25.—, 30.—, 35.—. Kryty ankier ze świec. cyferbl. lub z now. franc. złota 16.80, 20.—, 25.—, 30.—, 35.—, 40.—. Na rękę 9.30, 12.—, 15.—, 20.—, 25.—, 30.—, 35.—. Budzki stołowe 10.50, 12.50, 14.50. Dewizki z now. franc. złota zł. 1.50, 2.50, 4.—, 6.—.

Fabryczny Skład Zegarków **M. POZNAŃSKI** Warszawa, Nowy-Swiat 12 I.

**KAMIEŃ ŻÓŁCIOWE — CHOROBY WĄTROBY**  
Choroby przemiany materji.  
Leczą  
**ZIOŁA**

**CHOLEKINAZA**  
**H. NIEMOJEWSKIEGO**

Do nabycia w Laboratorium fizj-chemicznym „Cholekinaza”, Warszawa, ul. Nowy-Swiat 5 (na prawo od wysyłki paczki) oraz w aptekach i sklepach aptecznych.

**OBJAWY KAMIENI ŻÓŁCIOWYCH:**  
początkowe: ból w bokach i dółku pałeczkowym (gdzie schodzą się żebra). Pobożenia w wątrobie, skłonność do obstrukcji. Język obłożony. Odbranie gazami: gorzki i nieśmiały smak w ustach. Wzdęcie i burczenie w kiszkiach. Bóle i zawroty głowy.

**Podczas ataków:** w dółku i wątrobie silny ból, który się rozchodzi ku stronie tylnej — w pasie — krzyżu — i sięga aż do łopatek. Wzdęcie brzucha, rozsadzanie żeber, parcie na kiszki stołcową. Niekiedy wymioty żółcią, zimne poty, żółtaczka.

Bliższe szczegóły kuści w broszurze Dr. med. T. Niemojewskiego.  
Żądać ziół w nowym opakowaniu wraz z broszurką.  
Cena pudełka zł. 2.50.



**NAJLEPSZE KSIĄŻKI!**

WYDAWCA: BEZPIECZNE POKRYTO WYDAWNICTWO

**CZYTAJcie NAJPOPULARNIEJSZE I NAJCIEKAWSZE W POLSCE PISMO TYGODNIOWE**

**„7 DNI”**

**CENA TYLKO 50 GROSZY**

W KAŻDYM NUMERZIE LICZNE WYSOKOWARTOŚCIOWE PREMJE DLA CZYTELNIKÓW

**ADRES REDAKCJI I ADMINISTRACJI**  
**WARSZAWA, MARSZAŁKA FOCHA 2**  
(RÓG UL. TRĘBACKIEJ)

**Telefon № 525-85 i 72-85.**