

# „ROZWÓJ”

## NASZ DODATEK ILUSTROWANY

NIEDZIELA, 16 LUTEGO 1930 r.

10 - ta rocznica objęcia Pomorza

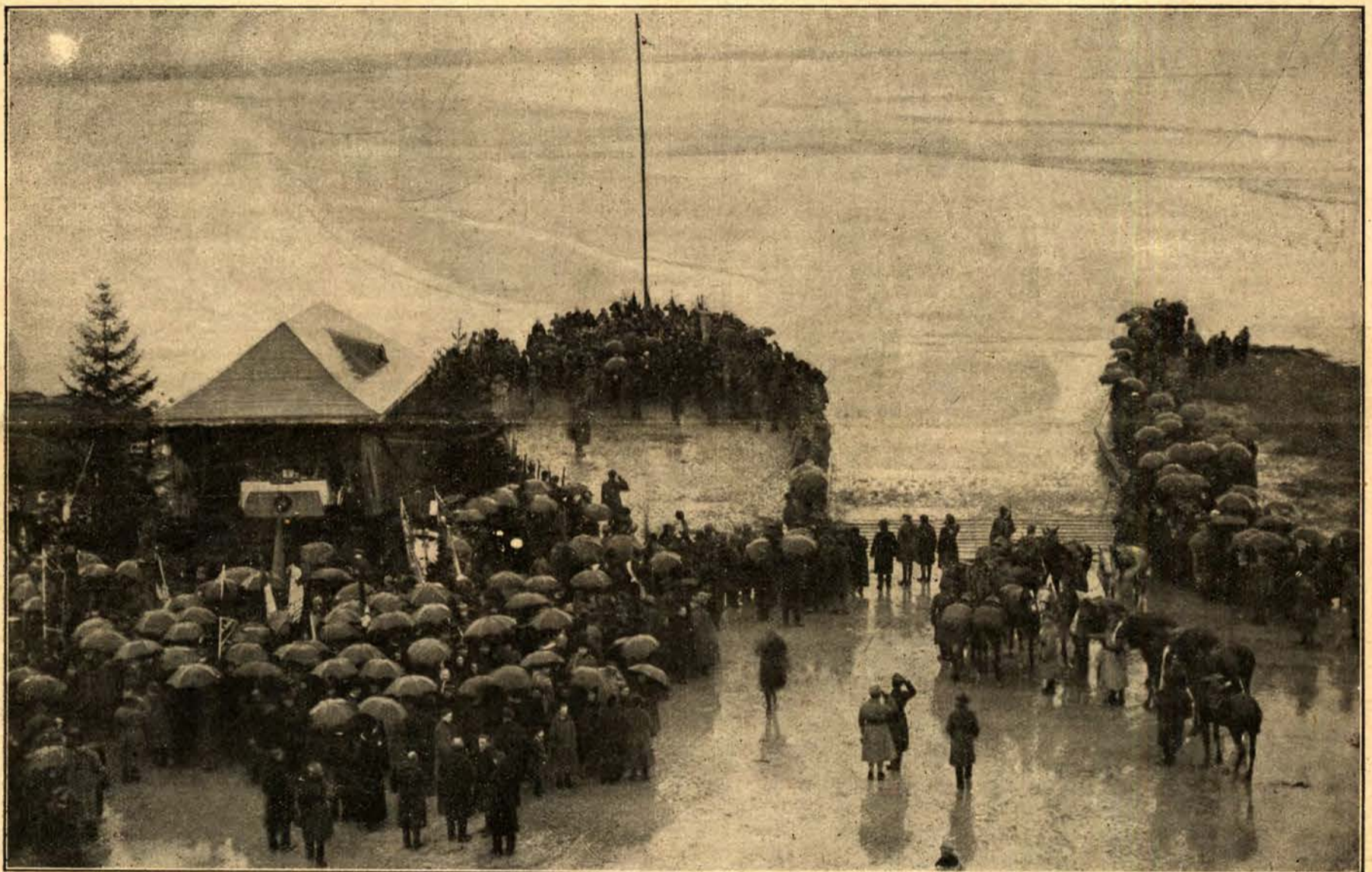

Uroczyste objęcie brzegu morskiego w Pucku: podniesienie bandery polskiej.

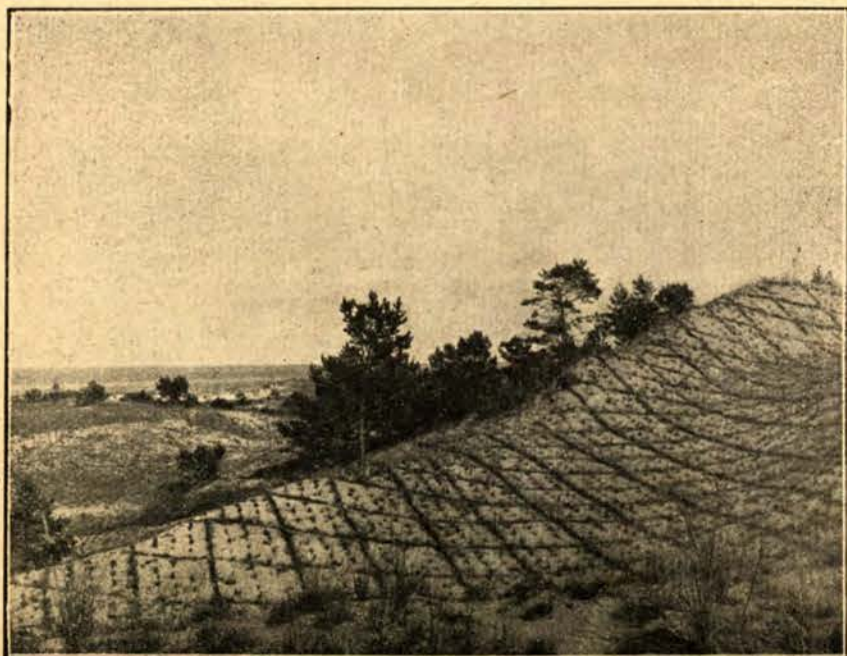

Umocniona wydma na Helu.



Wybrzeże morskie na Helu.

# Przyjazd Prezydenta Estonji do Polski



Prezydent Dr. Otto Strandman.

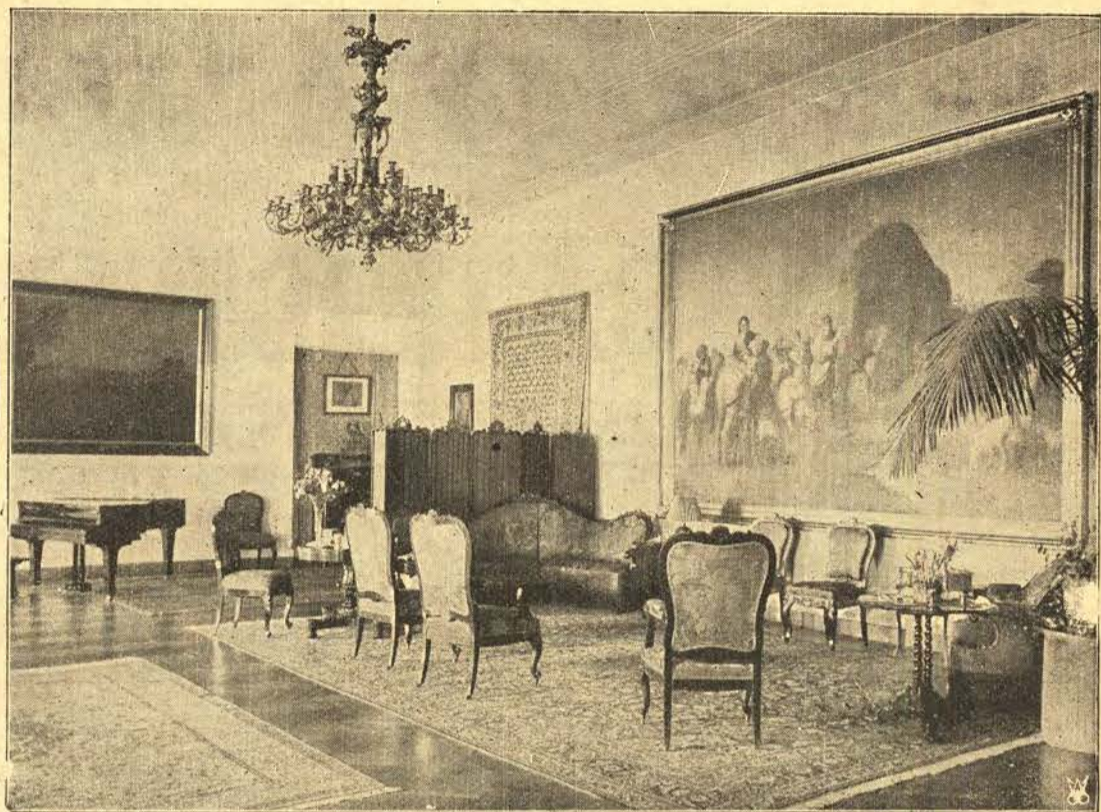

Salon w apartamentach na zamku, w których zamieszkał Prezydent Estonji.



Naręczona Króla bułgarskiego, W. Ks. Kira w otoczeniu rodziny podczas wizyty, jaką im złożyła Królowa Marja Rumuńska.



Król bułgarski, Borys zareczył się podczas pobytu swego w Rzymie z W. Ks. Kirą, córką pretendenta do tronu rosyjskiego, W. Ks. Cyryla.

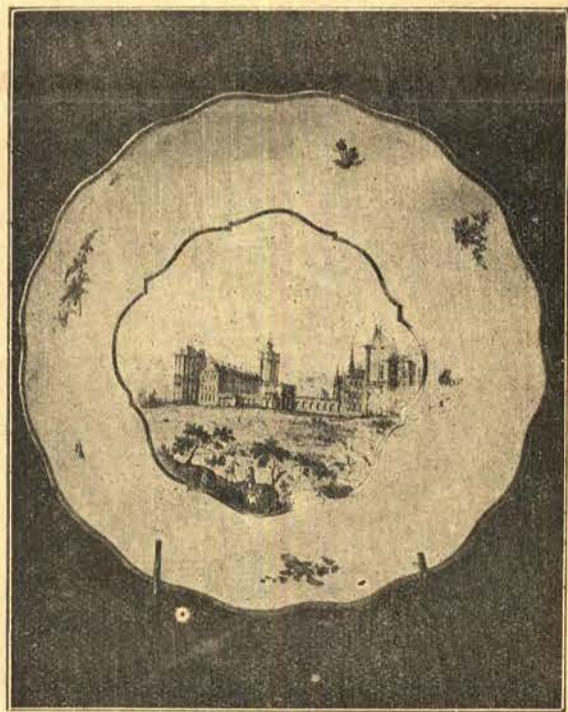

Fabryka w Vincennes (1738 — 1756). Salaterka, w środku widok zamku w Vincennes.

## Z teatrów Warszawskich



Scena z opery „Jenufa”. Grają: Budziszewska, Węrcińska, Dobosz i Bregy.

## Turniej Szachowy w San Remo



Alechin, mistrz świata w walce z angikiem Jates'em.

**7 DNI**  
 CENA TYLKO 50 GROSZY.  
 W KAŻDYM NUMERZE LICZNE WYSOKOWARTOŚCIOWE PREMJE DLA CZYTELNIKÓW.  
 ADRES REDAKCJI I ADMINISTRACJI  
 WARSZAWA, MARSZAŁKA FOCHA 2  
 (RÓG UL. TRĘBACKIEJ)  
 Telefon Nr. 525-85 i 72-85.

CZYTAJĄCIE NAJPOPULARNIEJ-SZE I NAJCIEKAWSZE W POL-SCE PISMO TYGODNIOWE



ADRES REDAKCJI I ADMINISTRACJI  
 WARSZAWA, MARSZAŁKA FOCHA 2  
 (RÓG UL. TRĘBACKIEJ)  
 Telefon Nr. 525-85 i 72-85.

CENA TYLKO W KAŻDYM NUMERZE LICZNE  
 WYSOKOWARTOŚCIOWE  
 50 GROSZY. PREMJE DLA CZYTELNIKÓW.

„7 DNI”  
 CZYTAJCIE NAJPOPULARNIEJ-  
 SZE I NAJCIEKAWSZE W POL-  
 SCE PISMO TYGODNIOWE



Gen. Jonson towarzyszy  
 Prezydentowi Estonii w  
 podróży do Polski.



Gen. Laidoner, b. na-  
 czelny wódz armii estoń-  
 skiej.

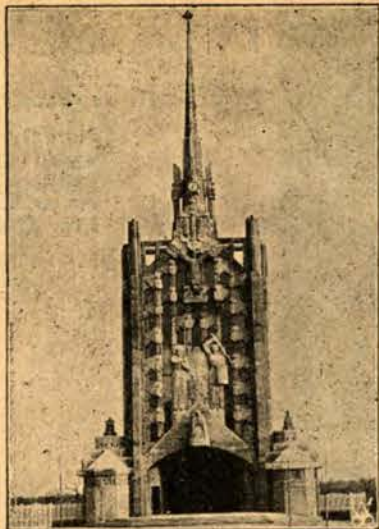

Kościół całkowicie zbu-  
 dowany z be-  
 tonu pod Paryżem.



Ostatnia rozmowa b. dyktatora, gen.  
 Primo de Rivera z Królem Alfonssem.



Gen. Berenguer, szef nowego rządu  
 hiszpańskiego.

## W OKOWA'CH LODOWYCH



Członkowie wyprawy antarktycznej: Komandor Richard Byrd, Harold June, Jushley Mac Kinley i Bernt Balehen.



Tallin. Grób Nie-  
 znanego Żołnierza.



Z wystawy ogro-  
 dniczo - pszczelni-  
 czej w Warszawie.



Zbiorowa wyciecz-  
 ka narciarska w  
 góry.



Piękny okaz da-  
 niela, nabyte do  
 warszawskiego  
 ogrodu zoologicz-  
 nego.



Las górski o zachodzie.

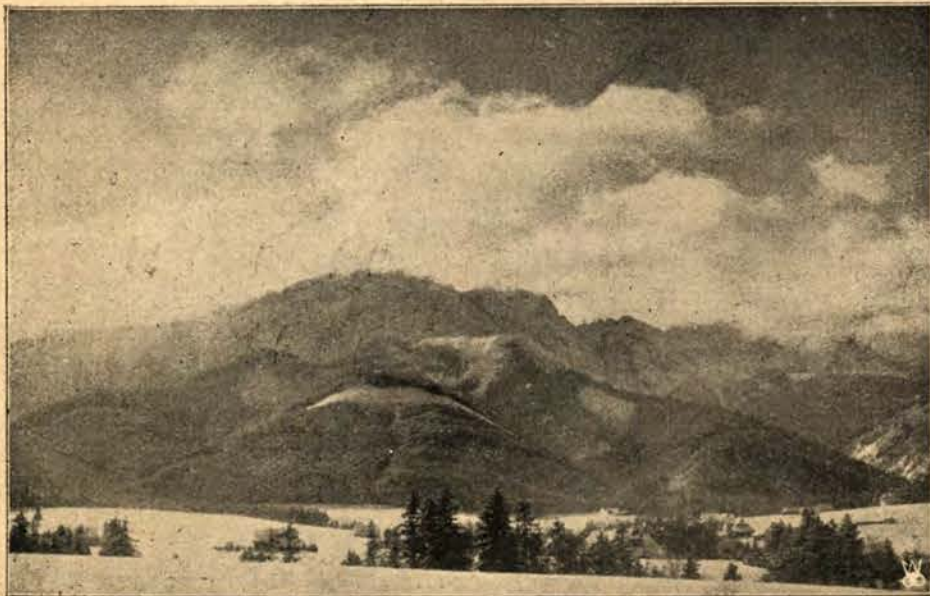

Widok na Gewont.

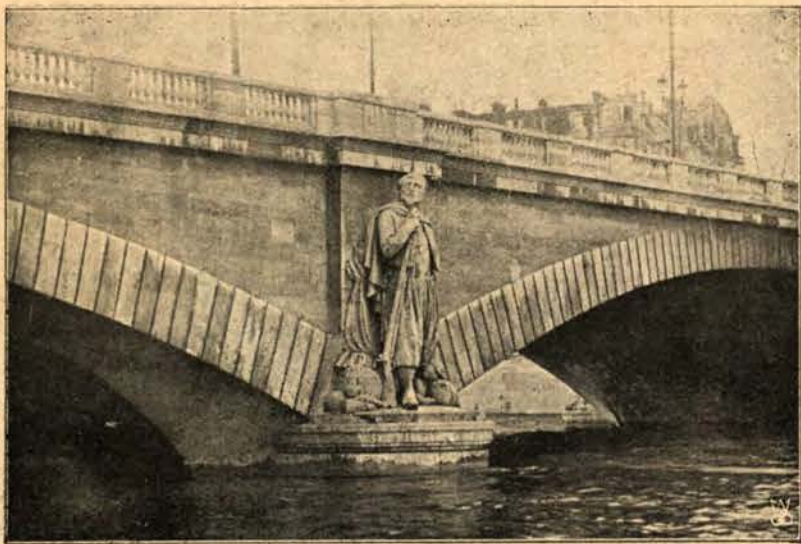

Paryżanie z niepokojem patrzą na posąg Żuawa na moście Alma. Gdy woda dojdzie mu do kolan, Sekwana zalewa okolice.



Faworyci z wystawy psów w Paryżu.



Suknia wieczorna.

## Dwa kremy Elida

potrzebne są dla utrzymania świeżej i czystej cery.  
Na dzień krem Elida Co Godzinę — chroni cerę od wiatru i ostrego powietrza. Wnika całkowicie w skórę i nadaje jej gładkość i świeżość.  
Na noc Coldcream Elida — oczyszcza i ożywia skórę, leczy opierznięcia.



**ROZ**  
**NAJLEPSZE KSIĄZKI!**  
LADNÉ BEZPL. PROSPEKTOM. WARSZ. KREJDTOWNIA.



Agitacja komunistyczna nie oszczędza nawet dzieci.

**KAMIENIE ŻÓŁCIOWE — CHOROBY WĄTROBY**  
Choroby przemiany materji.  
Leczą  
**ZIOŁA**

**CHOLEKINAZA**  
**H. NIEMOJEWSKIEGO**

Do nabycia w Laboratorium fizj.-chemicznym „Cholekinaza”, Warszawa ul. Nowy-Swiat 5 na prowność wysyła pocztą oraz w aptekach i składach aptecznych.  
**OBJAWY KAMIENI ŻÓŁCIOWYCH:**  
**początkowe:** Ból w bokach i dołku ośrodkowym (gdzie schodzą się żebra). Pobołowania w wątrobie, skłonność do obstrukcji. Język obłożony. Odbija niegazami; gorzki niesmak w ustach. Wzdęcie i burczenie w kiszce. Bóle i zawroty głowy.  
**Podczas ataków:** w dołku i wątrobie silny ból, który się rozchodzi ku stronie tylnej — w nasie — krzyżu — i sięga aż do łopatek. Wzdęcie brzucha, rozsadzanie żeber parcie na kiszce stolcowa. Niekiedy wymioty żółcia, zimne poty, 26<sup>o</sup> taczka.  
Bliższe szczegóły kuracji w broszurze Dr. med. T. Niemojewskiego.  
Zadać ziół w nowym opakowaniu wraz z broszurką. Cena pudełka zł. 2.50.