

ROZWÓJ

NIEDZIELNY
= DODATEK =
ILUSTROWANY

NIEDZIELA, 19 KWIETNIA 1931 r.

KRÓL I WÓDZ

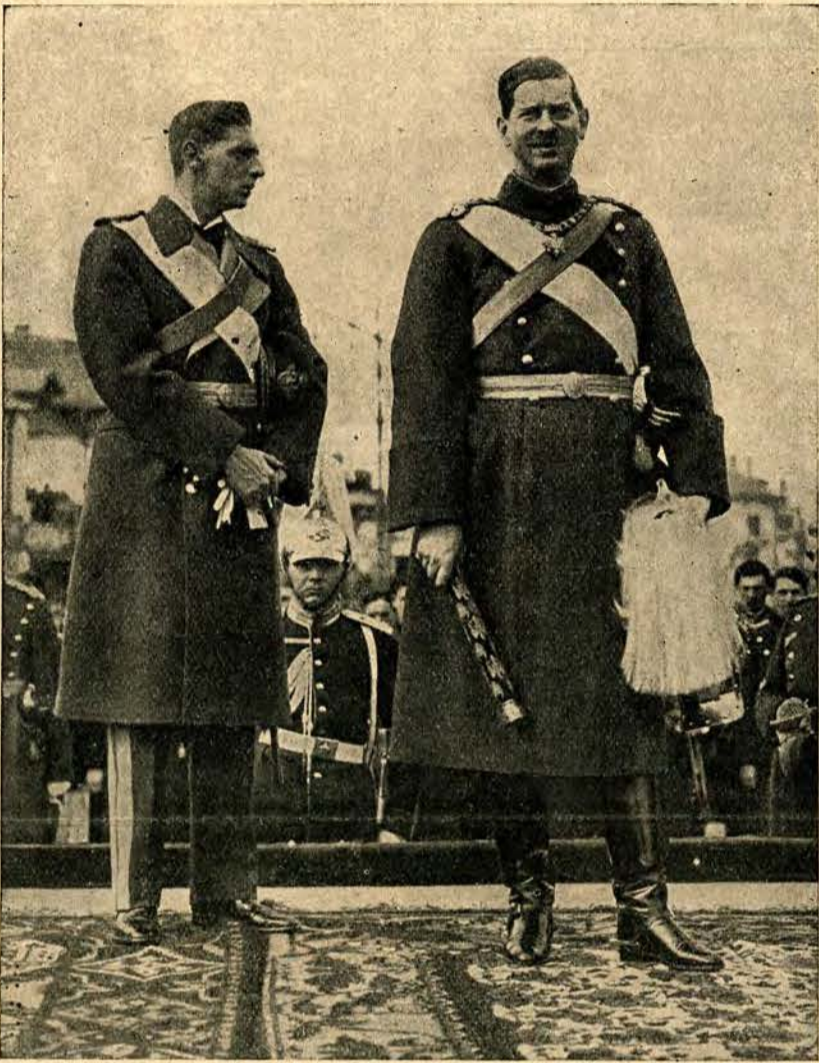

Aleksander, król zjednoczonego królestwa S. H. S. (Jugosławia).

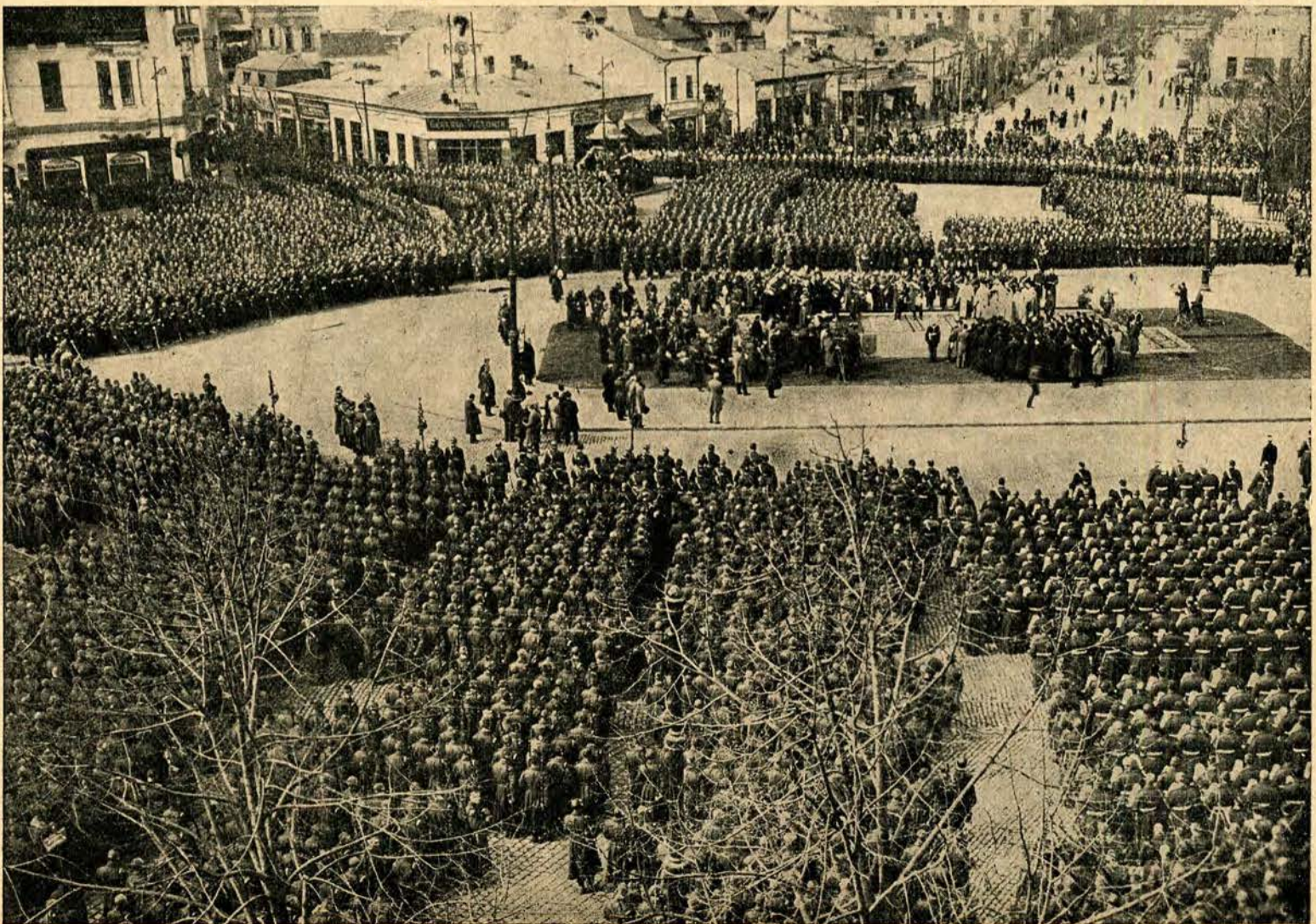

Po raz pierwszy król Karol Rumuński asystował przy ceremonii zaprzysiężenia rekrutów. Z okazji tej uroczystości można było stwierdzić ich ogromną popularność.

KATASTROFA LOTNICZA W WARSZAWIE

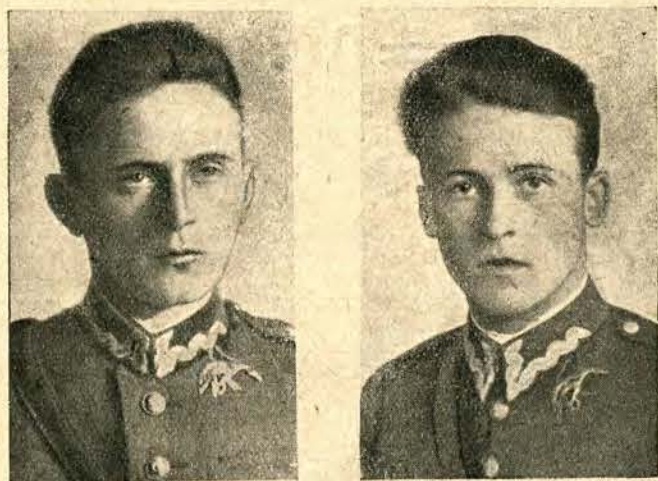

Ś. p. por. Euzebjusz Żebrowski i ppor. obserwator Bronisław Likowski wskutek defektu motoru runęli na dziedziniec min. spraw wojskowych. Obaj ponieśli śmierć pod gruzami samolotu typu Breuget



Poświęcenie świątlicy Komis. Str. Gran. w Bojanowie w dn. 29 marca r. b. Siedzą × p. Inspektor Okr. Str. Gran. Zieba z Poznania, 1) p. Starosta pow. z Rawicza Ekkert, 2) p. wice-starosta Krause, 3) ks. Fredberg, kapelan korp. kadetów z Rawicza, 4) p. Inspektor Str. Gran. z Leszna, Siedlecki, 5) por. rez. Rzózka, 6) p. not. Dr. Wojdon, 7) p. Burmistrz Beym, 8) p. por. rez. Donimierski z Tarchalina, 9) p. dyr. Szkoły Rolniczej Załęski, 10) p. Nieborak z Szemzdrowa, 11) p. przewodn. Rady Miejskiej Karaśkiewicz, 12) p. kpt. rez. Gregorowicz, 13) p. dyr. Zakł. dla Korygendów i Ubogich Zalachowski, 14) p. prof. Szkoły Roln. Morkowski, 15) p. prof. Szkoły Roln. Sychora, 16) p. wójt Domagała.



Fragment świątyni o pięknej architekturze

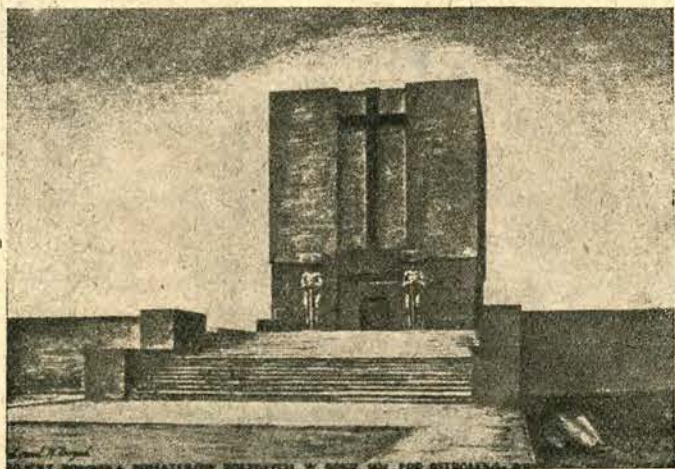

Powstające mauzoleum na polach bitwy pod Ostrołęką. Poświęcenie nastąpi w drugiej połowie maja.



Zarząd oraz poczet sztabowy Związku Inwalidów Wojennych. Grupa Nowemiasto n/Wartą.



Nowa największa w Europie radjostacja, wzniesiona przez Polskie Radio na historycznych polach w Raszynie pod Warszawą.

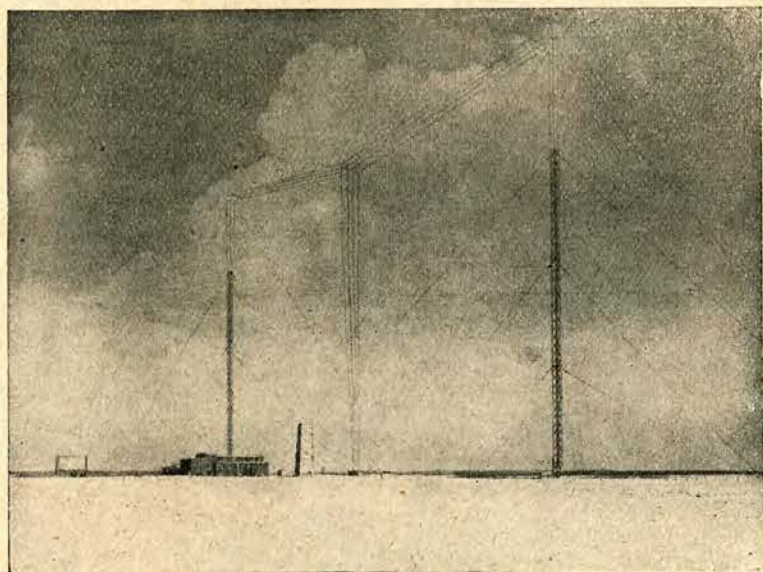

Ogólny widok stacji nadawczej Marconiego w Raszynie pod Warszawą.

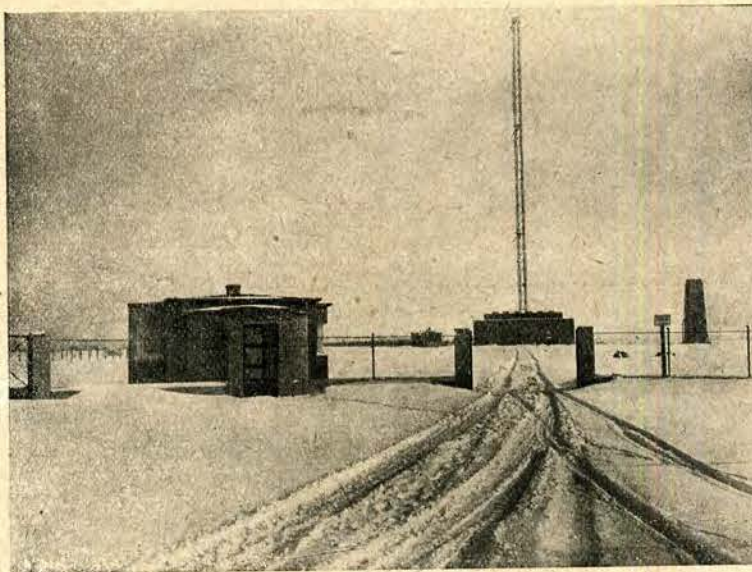

Główny wjazd do stacji nadawczej w Raszynie.



Właściwy budynek stacji nadawczej, widziany z boku. Na przednim planie zaopiecznienie masztów antenowych.

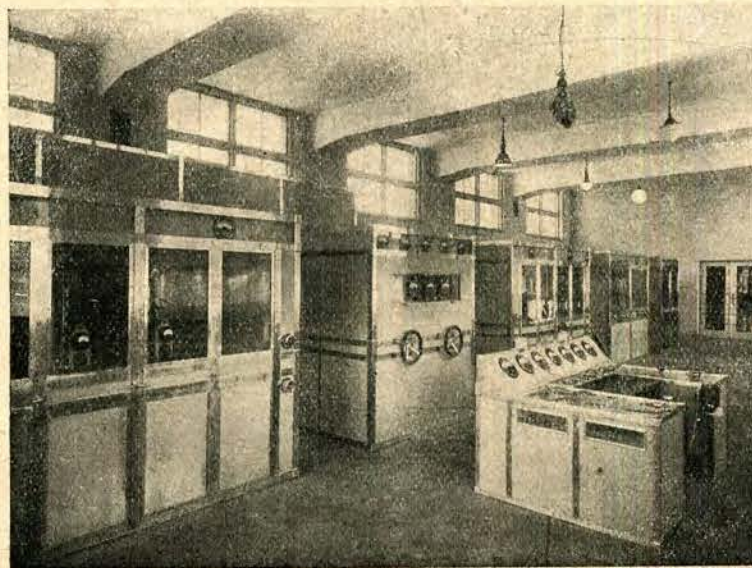

Właściwe urządzenie nadawcze ze stołem manipulacyjnym na pierwszym planie.

W muzeum londyńskim przetrwała kajakowa koszarowa...

NIEM
D
E

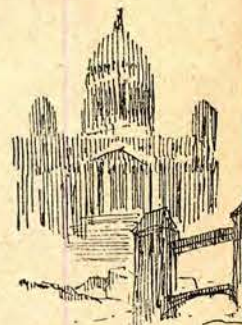

EKRADYNA 5 jest najwyższym stopniem, do jakiego mogło dojść ulepszenie genialnego wynalazku Marconiego. Aparat ten, jest niezwykle cenny, eliminuje zupełnie szkodliwy wpływ stacji lokalnej, dając nieczystość odbioru, m. i. w.

POLSKIE ZAP

Dyrekcja i Fabryka

Oddziały: Warszawa, Lwów

Żądaj

Do nabycia w w

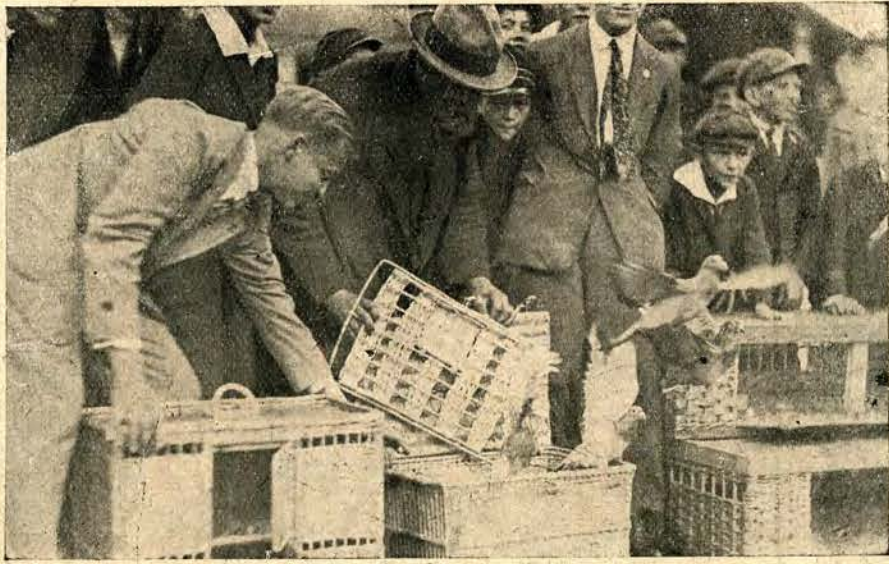

Wzlot gołębi pocztowych.

Tradycyjne jarmarki paryskie, poświęcone szynce i żelastwu (co za zestawienie!), ściągają tłumy klientów.

nych linjach gotyckich.



echowywana jest krata z kutego żelaza, zamykanych niewolników w Cape Town.

A GRANIC LA ZASIĘGU KRADYNY 5

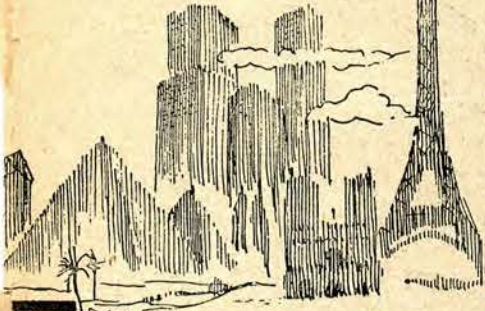

Marconi

Wzrostem dołączym do Waszki selekcyjny wpływ na gąsienicę. ZASIĘG Ekradyny 5 i siła jej odbioru są ogromne, dzięki zastosowaniu lamp ekranowanych. W sprzyjających warunkach staje się możliwy odbiór nawet Ameryki, odbiornik daje w dzień stacje krótkofalowe.
LADY MARCONI S. A.
Warszawa, Narbutta 29.
Warszawska 142. Łódź, Piotrkowska 84.
Kraków, Akademicka 14.
Darmowe bezplatnych ofert.
W najlepszych firmach radiotechnicznych.



KELNER z Manchester z tacą skacze przez przeszkody, trenując się do zawodów wielkanocnych, urządzanych corocznie przez związek hotelowy i restauratorów. — JAJKA STRUSIE jako rezerwar wody. Afrykańskie murzynki je głęboko w ziemię. Gdy przychodzi pełniają wodą i zagrzebują je. Woda jest świeża. — PŁYWAJĄCY posucha, wydostają do użytku. „Lexington” u brzegów Pa. AERODROM amerykański „Lexington” w manewrach floty St. Zjednoczonych, będąc bazą dla zbrojnych samolotów. — SAMOCHÓD amerykańskiej, przeznaczony dla ekspedycji naukowej kapitana Geoffrey'a Malins'a.

2

FL



*Dzieło sztuki, wystawione na sprzedaż w Berlinie przez bolszewików i przy-
aresztowane na żądanie poprzednich właścicieli. Portret Katarzyny II, ma-
lowany przez Lempiego.*

Oszczędzacie piorąc
płatkami LUX



LUX

daje obfitą i łagodną
pianę

•• Obecnie znacznie tańszy!

LX 2-38 P

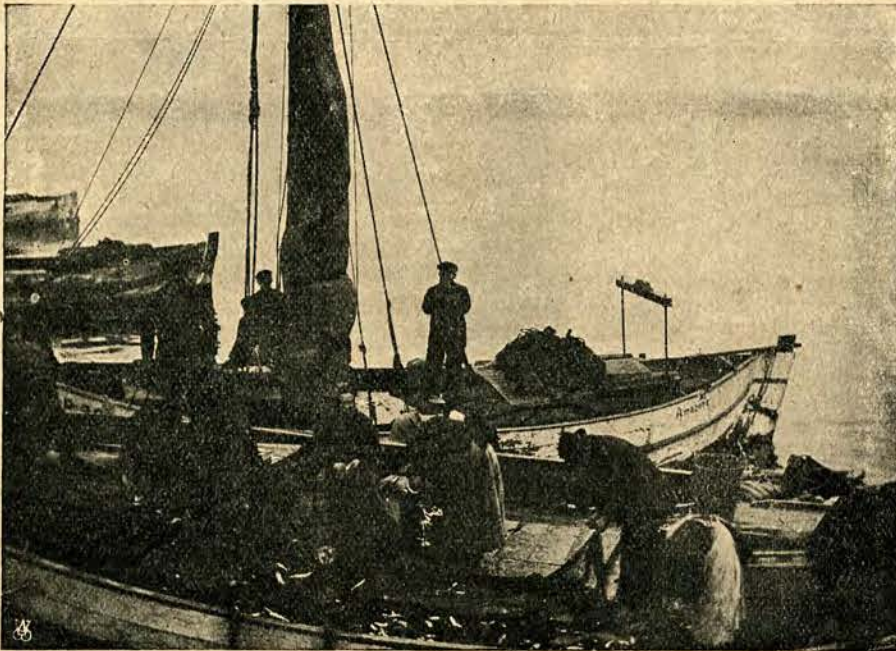

*Nad polskim mo-
rzem. Powrót z po-
lowu.*



*Fragment miasta
wschodniego.*



ZE ŚWIATA MODY

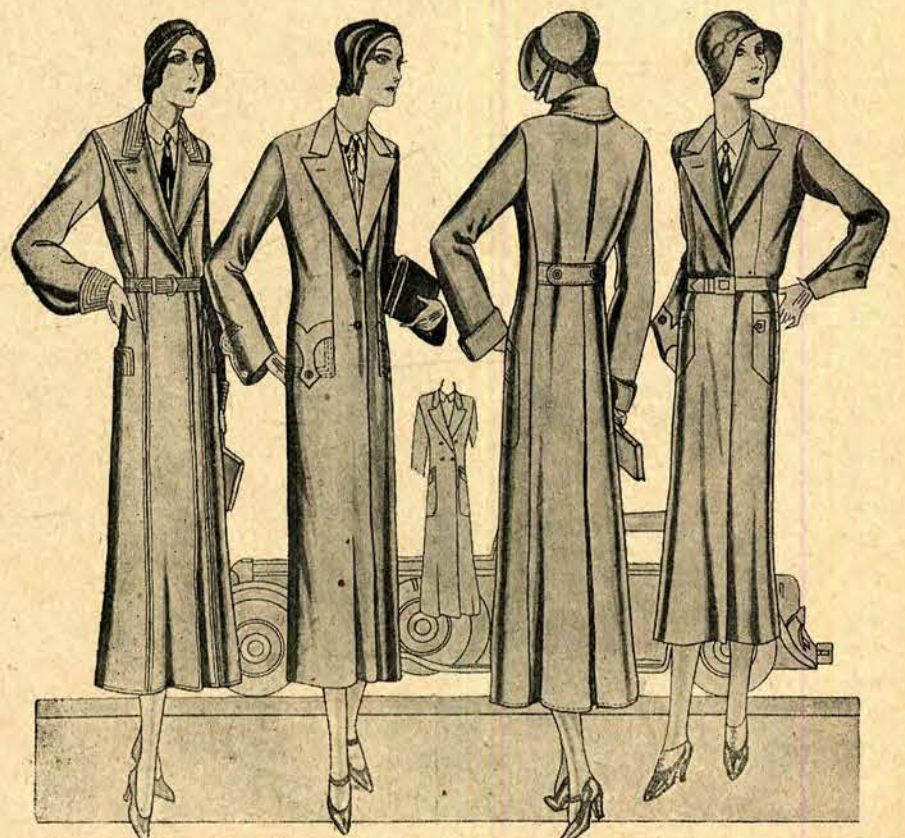

Cztery modele okryć wiosennych.



Wezbrana Sekwana. W głębi widać katedrę Notre Dame da Paris.