

KSIĄŻKA ADRESOWA



ŁÓDŹ

URZĘDOWA
SPOŁECZNA
PRZEMYSŁOWO-
HANDLOWA

1 9 4 7

POLSKA AGENCJA PRASOWA PAP
BIURO OGŁOSZEŃ I REKLAM — ODDZIAŁ W ŁODZI

Powszechna Spółdzielnia Spożywców w Ł o d z i

CENTRALA : PIOTRKOWSKA 31

Dział ogólny, tel. 260-98

Dział handlowy, tel. 214-23, 181-63

Sekretariat, tel. 221-70

MAGAZYNY :

Ogrodowa 74, Kilińskiego 81, Piotrkowska 282, Kilińskiego 73, 6-go Sierpnia 47, Mała 6, Zielony Rynek 1, Piotrkowska 120.

PROWADZI :

Dział artykułów spożywczych, składy opałowe, materiałów włókienniczych, budowlanych, szkła, porcelany, naczyń emaliowanych, dział warzyw, piekarnie mechaniczne, ciastkarnie, wytwórnie wód gazowych, torebek papierowych,

Kwaszarnie kapusty i ogórków, warsztaty reperacyjne, szwalnie.

Popierajcie spółdzielczość.

Zapisujcie się na członków Powszechnej Spółdzielni
Spożywców.

Zapisy przyjmują sklepy Powszechnej Spółdzielni
Spożywców w Łodzi.

KSIĄŻKA ADRESOWA



ŁÓDŹ

URZĘDOWA
SPOŁECZNA
PRZEMYSŁOWO-
HANDLOWA

1 9 4 7

POLSKA AGENCJA PRASOWA PAP
BIURO OGŁOSZEŃ I REKLAM — ODDZIAŁ W ŁODZI

Wszelkie prawa do układu i materiału adresowego zastrzeżone



Komitet Redakcyjny:
Stanisław Szymański
Antoni Wojciechowski
Mieczysław Czerwiński

Fotografie J. Płazewski

Od Wydawnictwa

Przystępując do wydania Książki Adresowej m. Łodzi pt.: „Łódź Urzędowa, Społeczna i Przemysłowo-Handlowa” zdawaliśmy sobie sprawę z nierównomierności w opracowaniu posiadanego przez nas materiału oraz z jego braków.

Większość usterek wypływa przede wszystkim z tego, że życie kraju jest obecnie pod znakiem odbudowy i reorganizacji, a to wytwarza pewną płynność, którą trudno jest uchwycić. Po zebraniu części materiału okazywała się niejednokrotnie potrzeba ponownego przepracowania całych części, przy czym np. pewne placówki same miały trudności w informowaniu nas o swych członach.

Jesteśmy jednak przekonani, iż mimo tego „Łódź Urzędowa, Społeczna i Przemysłowo-Handlowa” spełni swoje zadanie jako praktycznie jedyny w tej chwili informator odnoszący się do Łodzi. Żywimy nadzieję, że po nadesłaniu nam dodatkowych uwag i informacji przez zainteresowanych w następnym wydaniu uda się uniknąć popełnionych przeoczeń.

Składając specjalne podziękowanie Zarządowi Miasta Łodzi za przyjęcie z pomocą naszego wydawnictwu, jednocześnie dziękujemy tym wszystkim zrzeczeniom, placówkom państwowym, spółdzielczym i prywatnym, które ułatwiły nam wydanie niniejszej książki.

Polska Agencja Prasowa PAP
BIURO OGŁOSZEŃ I REKLAM
Oddział w Łodzi.

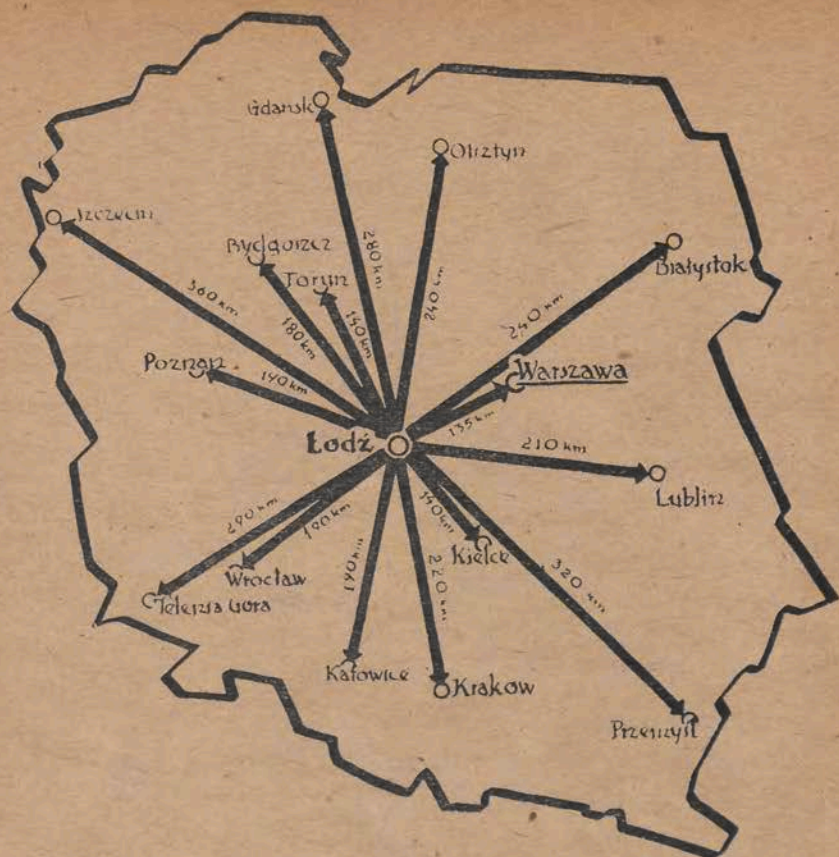

Najważniejsze telefony Łodzi:

Wojewódzki Urząd Bezpieczeństwa Publicznego	252-72
Komenda Miejska Milicji Obywatelskiej	253-60
Pogotowie Ratunkowe Miejskie	104-44
Pogotowie Ratunkowe Ubezpiecz. Społ.	134-15
Pogotowie Lekarskie P. C. K.	117-11
Straż Pożarna	8
Reklamacje o przerwie prądu elektr.	134-31
Polska Agencja Prasowa PAP	110-38
Biuro Informacyjne Zarządu Miejskiego	280-40
Biuro Numerów	199-00
Międzymiastowa	0

SPIS TREŚCI:

	Str.
Rzut oka na historię Łodzi	7
Zarząd Miejski	11
Urzędy i Instytucje Państwowe, Przedstawicielstwa Państw Obcych	19
Bezpieczeństwo, Milicja, Wojsko	2F
Stronnictwa Polityczne, Wyznania, Organizacje Społeczne i Młodzieżowe	29
Sądownictwo	39
Skarbowość	47
Służba Zdrowia	51
Nauka i Szkolnictwo	71
Kultura, Sztuka, Sport, Rozrywki	81
Prasa	89
Związki i Zrzeszenia Zawodowe i Gospodarcze, Rzemiosło	97
Poczta, Transport, Komunikacja, Hotele	103
Banki	118
Spółdzielczość	117
Przemysł i Handel	127
 Wykaz przemianowanych ulic	 194
 Notatnik	 201
 Pomocniczy Skorowidz alfabetyczny	 207

SPÓŁDZIELNIA



WYDAWNICZA

12 pism codziennych 12

DZIENNIK BAŁTYCKI — Gdynia, ul. Mściwoja 9.
DZIENNIK ŁÓDZKI — Łódź, ul. Piotrkowska 95.
DZIENNIK POLSKI — Kraków, ul. Wielopole 1.
DZIENNIK ZACHODNI — Katowice, ul. 3 Maja 12.
GAZETA LUBELSKA — Lublin, ul. 3 Maja 4.
GŁOS WIELKOPOLSKI — Poznań, ul. Wyspiańskiego 10.
KURIER SZCZECIŃSKI — Szczecin, ul. Hołdu Pruskiego 8.
RZECZPOSPOLITA — Warszawa, ul. Marszałkowska 3/5.
SŁOWO POLSKIE — Wrocław, ul. Krupnicza 13.
WIECZÓR — Warszawa, ul. Marszałkowska 3/5.
ZIEMIA POMORSKA — Bydgoszcz, ul. Jagiellońska 1.
ŻYCIE WARSZAWY — Warszawa, ul. Marszałkowska 3/5.

9 tygodników 9

KUŹNICA, tyg. społ. liter. — Łódź, ul. Piotrkowska 96.
MŁODA RZECZPOSPOLITA — Kraków, ul. Starowiślna 4.
ODRA, tyg. liter. społ. — Katowice, ul. 3 Maja 36a.
ODRODZENIE — Kraków, ul. Wielopole 1.
PRZEKRÓJ — Kraków, ul. Starowiślna 4.
PRZYJACIEL, tyg. dla starsz. dzieci — Łódź, ul. Piotrkowska 96
RADA NARODOWA — Warszawa, ul. Wiejska 16.
ŚWIERSZCZYK, tyg. dla dzieci — Łódź, ul. Piotrkowska 96.
SZPILKI — Łódź, ul. Piotrkowska 96.

2 dwutygodniki 2

PRZYJACIEL RZEMIEŚNIKA — Łódź, ul. Piotrkowska 96.
MODA I ŻYCIE PRAKTYCZNE — Warszawa, ul. Wiejska 16.

3 miesięczniki 3

KSIAŻKA I KULTURA, miesięcznik informacyjno-instrukcyjny
Warszawa, ul. Wiejska 14.
PROBLEMY, mies. poświęcony zagadnieniom wiedzy i życia —
Warszawa, ul. Wiejska 14.
TWÓRCZOŚĆ, miesięcznik literacko-krytyczny — Kraków,
ul. Wielopole 1.

WSZĘDZIE DO NABYCIA

BIURA OGŁOSZEŃ „CZYTELNIK”

przyjmują ogłoszenia do wszystkich pism w Polsce

Centrala w Warszawie, ul. Wiejska 14

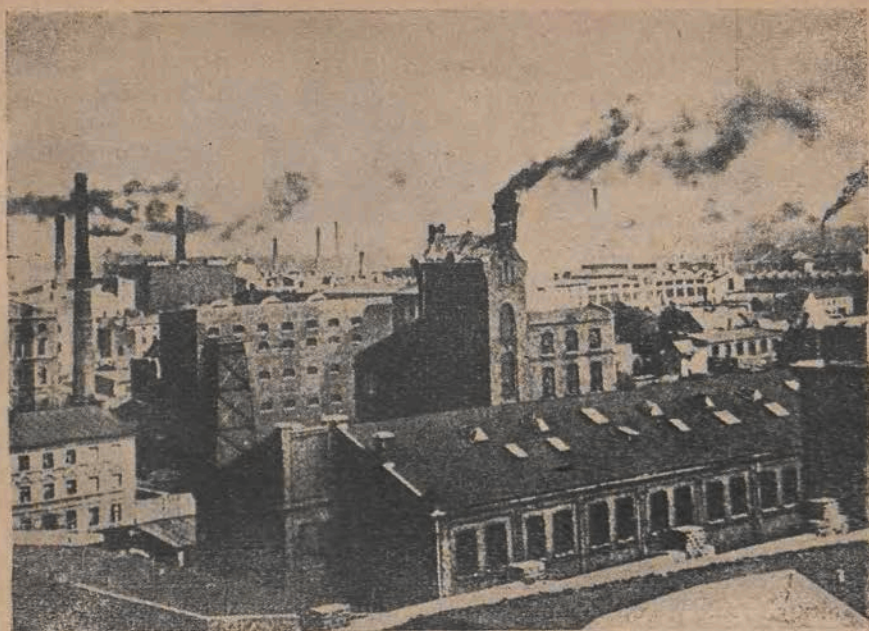

Widok na dzielnicę fabryczną

Rzut oka na historię Łodzi

DAWNE DZIEJE

Myśląc o Łodzi, zazwyczaj wyobrażamy sobie miasto, które powstało dopiero w wieku XIX, miasto dymiących kominów, czerwonych fabryk, gorączkowej pracy krosien, miasto proletariatu.

Trudno nieraz uwierzyć, że przeszło sto lat temu Łódź była tylko jednym z wielu polskich miasteczek, liczącym kilkuset, pracujących na roli, mieszkańców. *)

W historii dawnej Łodzi na uwagę zasługują dwie daty. Rok 1423 to nadanie przez króla Władysława Jagiełłę praw miejskich. A wcześniej rok 1332 to data darowania przez Władysława, księcia ziemi łęczyckiej i dobrzyńskiej, wsi Lodza (pisownia łacińska) biskupom kujawskim. Ten najstarszy mówiący o Łodzi dokument znajduje się w archiwum kapitułnym we Włocławku.

*) Popularny jej obraz daje dr E. O. Kossmann w broszurze „Śladami dawnej Łodzi”, wyd. Tow. Przyr. im. Staszica, 1934.

Niegdyś na terenach miasta szumiła puszcza. Skąd wzięła się nazwa Łodzi tego historia nie stwierdziła. Jedni wyprowadzają ją od herbu Łodziów, inni od słowa łodzian, co jest archaiczną formą lozy, tj. wierzbownicy, jeszcze inni twierdzą, że była ona własnością Włodzisława, czyli Włodzia, Łodzian. A legenda mówi, że łodzią przywędrował tu niegdyś rycerz i osiedlił się, stąd rzeka Łódka i osada Łódź.

OSTATNI WIEK

Przełomowym okresem w rozwoju Łodzi były czasy Królestwa Kongresowego. Ówczesny rząd polski, kładąc podwaliny pod przemysłowy rozwój kraju, tworzy tu jeden z ośrodków włókienniczych. Powstają duże zakłady przetwórcze bawełny. Stworzono dogodne warunki dla obcych przybyszów.*) Łódzkie wyroby zdobywają rynki zbytu w Rosji i w Krajach Bliskiego i Dalekiego Wschodu.

Szybki rozwój Łodzi nazywany jest „baśnią XIX wieku“. W roku 1836 Łódź liczyła 20 tys. mieszkańców, w r. 1870 — 50 tysięcy, a w r. 1911 — przeszło pół miliona. Mimo to do czasów pierwszej niepodległości miasto nie miało kanalizacji i wodociągów. Poza centrum brak oświetlenia i bruku. Brak zieleni. Nie było bibliotek i instytucji kulturalnych. Wśród ludności analfabetyzm, kilkadziesiąt tysięcy dzieci nie uczęszczało do szkół.

Stan taki Łódź zawdzięczała wrogiemu i pasożytniczemu ustosunkowaniu się do Polaków i „polskiego Manchesteru“ zarówno zaborcy jak i obcych kapitalistów. Trzeba zauważyć, że nie ma socjologicznych i historycznych opracowań problemów wzrostu proletariatu łódzkiego. Robotnicy krok za krokiem, walczą o poprawę bytu. Najpowszechniej znane są krwawe rozruchy w roku 1905.

Z chwilą wybuchu pierwszej wojny światowej przemysł łódzki całkowicie staje. Około 100 tys. robotników zostaje pozbawionych pracy. Koniec wojny i wyzwolenie Polski zastaje Łódź zupełnie огоłoconą z maszyn i surowca. Przez okres dwudziestu lat władze miejskie zrobiły bardzo dużo, dla podniesienia miasta, które stało się siedzibą województwa.**)

UBIEGŁE LATA

W trzy dni po wybuchu wojny polsko-niemieckiej w r. 1939 rozpoczyna się ewakuacja Łodzi, 8 września wkraczają do miasta wojska niemieckie. Zaczyna się koszmarny okres. Niemcy wcielają miasto do Rzeszy do t. zw. Warthegau, zmieniając nazwę Łódź początkowo na

*) O Łodzi z przed niecałymi stu lat można się dowiedzieć ciekawych szczegółów z „Opisu Miasta Łodzi pod względem Historycznym, Statystycznym i Przemysłowym przez Oskara Flatt, Warszawa, w Drukarni Gazety Codziennej, 1853.

**) Dużo danych o Łodzi przed ostatnią okupacją niemiecką podaje dr Jan Dylik w książce „Łódź i Okolice“ wydanej przez Zarząd Miejski w roku 1939. Znajdziemy tam również bibliografię na ważniejszych prac traktujących o Łodzi.

Łodsch, a później na Litzmannstadt. Herbem miasta staje się podwójna swastyka. Ulica Piotrkowska nazywa się Adolf Hitlerstrasse.

Inteligencja polska zostaje zniszczona lub wysiedlona, a na jej miejsce przybywają Niemcy. Ludność miasta jest przesiedlana do utworzonych narodowościowych dzielnic. Wszystkich Żydów zamkniętych w ghetcie stopniowo Niemcy wywożą do obozów śmierci. Tuż przed oswoobodzeniem miasta podpalają jeszcze więzienie na Radogoszczu, w którym ginie około 2.000 Polaków.

19 stycznia 1945 r. wkracza do Łodzi zwycięska Armia Czerwona. Wraz z nią przybywają przedstawiciele władz polskich. Białoczerwone chorągwie zwisają ze wszystkich domów. Z powodu zupełnego zniszczenia Warszawy, lokuje się przejściowo w Łodzi wiele centralnych urzędów.

Pełnomocnik Rządu Tymczasowego, działacz robotniczy Kazimierz Mijał zostaje Prezydentem Miasta. Uzyskuje on przyłączenie do Łodzi terenów podmiejskich i w związku z tym utworzenie t. zw. Wielkiej Łodzi, która wydzielona administracyjnie tworzy odtąd województwo grodzkie.

Nie miejsce tu, aby podsumowywać dorobek dwuletnich rządów Polski Odrodzonej w stolicy proletariatu polskiego. Mówią o tym dymiące kominy fabryczne, mówi życie gospodarcze i kulturalne miasta.

Powierzchnia Wielkiej Łodzi wynosi obecnie 21.155 ha. Według danych Wydziału Ewidencji Ludności miasto posiada prawie 550 tysięcy mieszkańców.

(aw)



Pieczęć miasta Łodzi
z roku 1577

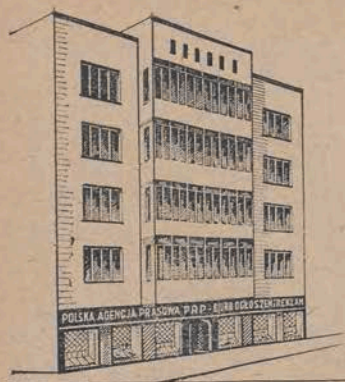

P A P
POLSKA AGENCJA PRASOWA
BIURO OGŁOSZEŃ

I REKLAM

ODDZIAŁ W ŁÓDZI
ul. Piotrkowska 133
Konto P. K. O. Łódź VII-670

T E L E F O N Y :

Kierownik 110-38
Z-ca i Dział Zleceń 139-25
Księgowość i Kasa 110-50

PRZYJMUJE OGŁOSZENIA do wszystkich dzien-
ników i czasopism w Polsce i zagranicą

PROJEKTUJE I PRZEPROWADZA kampanie rekla-
mowe: prasowe, plakatowe i inne na te-
renie całego kraju

WŁASNE ATELIER GRAFICZNE wykonuje plakaty,
afisze, dekoracje, wszystkie napisy
i wszelkie prace wchodzące
w zakres grafiki reklamowej

WYDAJE: Książkę Adresową Miasta Łodzi,
Książkę Adresową Województwa Łódz-
kiego



Gmach Zarządu Miejskiego przy ul. Piotrkowskiej 104

Zarząd Miejski

(Województwo Grodzkie)

Wydziały, Urzędy, Instytucje i Przedsiębiorstwa

(przedsiębiorstwa nie zamieszczone — patrz odnośne działy)

Miejska Rada Narodowa

Pomorska 16

Biuro Rady 222-04.

Sprawozdawcy Prasowi 151-87.

Kluby Radzieckie 117-08.

Prezydium Zarządu Miejskiego

Piotrkowska 104, tel. centr. 280-40.

Prezydent Miasta, w. 03 i 117-60.

Sekretariat Prezydium tel. w. 03.

I Wiceprezydent Miasta tel. w. 05.

II Wiceprezydent Miasta tel. w. 05.

III Wiceprezydent Miasta tel. w. 05.

Sekretariat Wiceprezydentów Miasta 218-07.

Wydział Prezydialny

Piotrkowska 104.

Wydział Prezydialny załatwia: 1) sprawy związane z reprezentacyjną działalnością Prezydenta Miasta, 2) sprawy wynikające z funkcji Prezydenta Miasta jako przełożonego gminy i kierownika Zarządu Miejskiego, 3) sprawy organizacji wewnętrznej biur, zakładów i przedsiębiorstw

miejskich, 4) sprawy ogólnego nadzoru nad tokiem urzędowania, 5) sprawy, dotyczące działalności Kolegium Zarządu Miejskiego i Miejskiej Rady Narodowej, 6) sprawy propagandowo-prasowe, 7) sprawy prawne, dotyczące prowadzenia i obrony spraw miejskich w sądach, 8) sprawy, związane z prowadzeniem centralnej kancelarii.

Na czele Wydziału Prezydialnego stoi Dyrektor Zarz. Miejskiego, tel. 113-36.

Sekr. 280-40, w. 04.

Wicedyr. 159-15.

Oddział Ogólny tel. 280-40.

Kierownik Oddziału w. 79.

Kancelaria Wydziału w. 75.

Kancelaria Centralna w. 19.

Biuro Informacyjne wewn. 13.

Biuro Informacyjne jest czynne całą dobę i zadaniem jego jest udzielanie zgłaszającym się informacji i wskazówek, dotyczących adresów i kompetencji poszczególnych agend miejskich, jak również wiadomości ogólnych z Łodzi.

Oddział Organizacyjny w. 71
Oddział Prasowy
Red. i Adm. „Dziennika Urzędowego
Zarządu Miejskiego w Łodzi” w. 77.
Portiernia w. 07
Centrala tel. w. 09
Oddział Prawny, Kier. w. 94

Straż Miejska

Piotrkowska 110.

Komendant 147-67

Wydział Personalny

Piotrkowska 104, tel. 280-40.

Nacz. w. 20

Wydział Personalny załatwia sprawy personalne pracowników miejskich.

Wydział Finansowy

ul. Roosevelta 15, tel. 154-74.

Nacz. 218-53

Wydział Finansowy załatwia: 1) sprawy związane z polityką finansową miasta, 2) sprawy związane z przyjmowaniem wpłat oraz uskutecznianie wypłat, 3) sprawy związane z prowadzeniem kasowości i rachunkowości miejskiej, 4) sprawy związane z układaniem budżetów, 5) sprawy związane z ewidencją i obsługą pożyczek zaciąganych przez Gminę, 6) sprawy związane z przechowywaniem wszelkich depozytów wartościowych i lokata gotówki.

Wydział Podatkowy

Al. Kościuszki 1.

Nacz. — 188-95 i 280-81, w. 14.

Kier. Oddz. Ogóln. — 280-81, w. 16.

Wydział Podatkowy załatwia: 1) sprawy dotyczące miejskiej polityki podatkowej, 2) sprawy związane z wymiarem i poborem podatków i opłat miejskich, 3) sprawy związane z prowadzeniem rachunkowości i statystyki podatkowej.

Wydział Oświaty

Piotrkowska 37.

Załatwia sprawy, związane z działalnością Zarządu Miejskiego na polu oświaty: 1) zaspakajanie potrzeb rze-

czowych szkolnictwa powszechnego, 2) prowadzenie przedszkoli, 3) opieka higieniczno-lekarska nad młodzieżą szkolną, 4) zakładanie i prowadzenie szkół powszechnych zawodowych, specjalnych i średnich zakładów naukowych, 5) popieranie szkolnictwa wyższego, 6) szerzenie i popieranie oświaty pozaszkolnej oraz prowadzenie bibliotek, czyteln i świetlic.

Przewodniczący Wydz. 148-96

Nacz. 131-15

Kancelaria 123-31

Oddział Obowiązku Szkolnego 182-24

Oddział Oświaty i Wychowania

Kierownik Oddziału 203-77

Miejska Biblioteka, patrz str. 81

Miejskie Szkoły — patrz. „Szkolnictwo”

Wydział Opieki Społecznej

Zawadzka 11.

Wydział Opieki Społecznej załatwia sprawy związane z działalnością Zarządu Miejskiego na polu Opieki Społecznej: 1) opieka nad niemowlętami, dziećmi i młodzieżą, 2) opieka nad starcami, inwalidami, kalekami i nieudolnymi do pracy, 3) opieka nad żebrakami, bezdomnymi i ciężko uszkodzowanymi, 4) udzielanie zapomóg najbiedniejszym, 5) udzielanie porad prawnych niezamożnej ludności.

Przewodniczący Wydz. 203-71

Nacz. 267-22

Oddział Ogólny 141-75

Oddział Rach.-Gosp. 148-44

Oddział Opieki nad Macierzyństwem,

Dziećmi i Młodzieżą, Kier. 146-01

Komisja Dożywiania Dzieci 172-70

Oddział Spraw Inwalidzkich 116-77

Oddział Opieki nad Rodziną i Dorosłymi, Kier. 212-74

Oddział Pomocy Prawnej, ul. Sienkiewicza 102, 133-18

Oddział Rewindykacji Kosztów Opieki (Zawadzka 11), 178-28.

Instytucje Wydziału:

Dom dla Niemowląt, ul. Przyszkołe 38,

169-88

I Dom Dziecka im. Stanisława Jachowicza, Bednarska 15, 106-44 (Plac Leonarda)

II Dom Dziecka pn. „Gniazdo”, Reymontów, Aleksandrowska 153, 164-75

- I Bursa im. T. Kościuszki, Helenówek,
ul. Łozowa 41, 170-15.
- II Bursa im. St. Żeromskiego, Przędzalniana 66, 224-54
- III Bursa im. J. Kilińskiego, Rado-goszcz, ul. Łucji 31, 183-04
- Internat dla Głuchoniemych, Sienkiewicza 35, 265-30
- Dom Obserwacyno - Rozdzielczy dla Dzieci, Kopernika 36, 148-56
- Dom Matki i Dziecka, Ks. Brzózki 81, 219-10
- I Stacja Opieki nad Dziećmi w Rodzinach Zastępczych, Sędziowska 18, 188-62
- II Stacja Opieki nad Dziećmi w Rodzinach Zastępczych, Sienkiewicza 102, 164-40
- I Schronisko dla Kobiet z Dziećmi, Kilińskiego 60, 163-72
- II Schronisko dla Kobiet i Rodzin, Sienkiewicza 9, 147-56
- III Schronisko dla Mężczyzn, Kątna 10a, 168-72
- I Dom Starców, Kątna 10a, 277-62
- II Dom Starców, Chojny, Aleksan-drowska 2, 154-88
- Dom Pracy, 28 Pułku Strz. Kan. 32, 222-84
- I Kuchnia Miejska, Park 3-go Maja, 110-80
- Składnica Żywnościowo-Materiałowa, Kopernika 36, 105-24

Wydział Zdrowia Publicznego ul. Piotrkowska 113.

Działalność Gminy Miejskiej Łódź na polu lecznictwa, zapobieganie chorobom (profilaktyka) i wychowania fizycznego.

- Przewodn. Wydz. i Nacz. 144-11
- Oddział Ogólny, Kier. 194-25
- Oddział Gosp., Kier. 137-80
- Inspektor Szpitalnictwa 189-82
- Oddział Lecznictwa Pozaszpitalnego
- Inspektor Lecznictwa 185-22

Nadzwyczajny Komisariat do walki z epidemiami na m. Łódź, pokój 113, tel. 112-64

- Oddział Sanitarny
Inspektor Oddziału 106-81
- Oddział Świadczeń i Rewindykacji
Kier. 164-84

Oddział Wychowania Fizycznego
Kier. 141-70

Institucje Wydziału — patrz. „Służba Zdrowia”

Dział Techniczny

(z dniem 1. I. 1947 rozbity na cztery samodzielne, podane poniżej agendy).

Piotrkowska 64, centr. tel. 280-60.

Załatwia sprawy wykupu, zamiany, sprzedaży, darowizny i wywłaszczenia nieruchomości, budowę, przebudowę i remont budynków miejskich i przez miasto użytkowanych oraz projektowania nowych budowli.

Prowadzi gospodarkę drogową miasta tj.: Opracowuje plany zabudowania miasta i czuwa nad ich realizacją. Wykonuje nadzór policyjno-budowlany nad stanem budynków i wydaje zezwolenia na wznoszenie nowych obiektów budowlanych. Wykonuje pomiar miasta.

Przewodn. Działu, Piotrkowska 64, 119-27

Dyr. 119-35.

Wydz. Ogólny 280-60.

Wydz. Komunikacji, Piotrkowska 64, tel. 280-60

Wydz. Odbudowy, Piotrkowska 64, tel. 280-60

Wydz. Pomiarów, Piotrkowska 17, tel. 212-01

Biuro Planowania, Piotrkowska 17, tel. 163-11

Warsztaty Miejskie, ul. Sienkiewicza 8/10, tel. 119-46 i 124-43.

Wydział Plantacyj Miejskich ul. Piotrkowska 17.

Projektuje zakładanie, utrzymywanie publicznych parków, ogrodów, skwerów i zieleńców oraz zadrzewianie ulic i placów miejskich. Hoduje i propaguje utrzymywanie roślin dekoracyjnych, zamilowanie do sztuki ogrodniczej, zdobnictwa roślinnego itp.

Biuro Wydziału, Piotrkowska 17, 127-54, 274-88

Wydział Rolny (obecnie już samodzielny), Piotrkowska 104, tel. 268-53.

Okręg I. Park im. Staszica, Wierzbowa 21, 148-10

Okręg II. Park Poniatowskiego, Żeromskiego 117, 162-64

Okręg III. Park Ludowy, 11 Listopada 131, 155-97

Okręg IV. Park Źródlińska, Plac Zwycięstwa 3, 186-40

Okręg V. Park Julianów, Zgierska 135, 113-18

Okręg VI. Park 19 Stycznia, Smugowa 21, 192-22

Okręg VII. Ruda Pabianicka, 115-06
I Zakład Szkótek, Marysin III, 208-82
II Zakład Szkótek, Krzemieniecka 28, 192-30

Zakład Hodowli Roślin, Wojska Polskiego 83, tel. 192-39.

Ogród Zoologiczny, 11 Listopada 172/74, 277-26

Miejskie Majątki Rolne, Piotrkowska 17, tel. 269-53.

Administracja Lasów w Łagiewnikach, Łagiewniki, 130-84

Administracja Majątku Miejskiego Rszew, Rszew, 187-47

Administracja Majątku Miejskiego Widzew, Widzew, 164-64

Wydział Gospodarczy

Legionów 8/10. Centr. tel. 280-81.

Działalność Zarządu Miejskiego w zakresie administrowania swym majątkiem oraz w dziedzinie zaspakajania potrzeb gospodarczych poszczególnych agend miejskich.

Przewodn. Wyd., 211-51

Nacz., 164-22

Oddz. Zaopatr.

Kier., 164-19

Oddział Administracji Majątku Miejskiego.

Kier. 280-81, w. 10

Osiedle Montwiłła-Mireckiego, Srebrzyńska 75, 147-11

Wydział Statystyczny

Al. Kościuszki 1, centr. tel. 280-81.

Ma na celu gromadzenie, kontrolę i opracowywanie materiałów dotyczących statystyki. Przeprowadzanie spisów i rejestracji statystycznych.

Nacz., Al. Kościuszki 1, 165-84

Oddział Ogólny, w. 67

Oddział Redakcyjno-Wydawniczy, Al. Kościuszki 1, 31

Oddział Statystyki Ludnościowej, w. 66.

Wydział Ewidencji Ludności

Al. Kościuszki 19.

Załatwia wszelkie sprawy w zakresie ewidencji i kontroli ruchu lud-

ności. Prowadzi rejestr mieszkańców i biuro adresowe.

Nacz. 220-34

Oddz. Og. 220-43

Oddział Rejestru Mieszkańców, tel. 220-44.

„Adrema” (Pl. Wolności 14), 183-38

Wydział Wojskowy

Piotrkowska 104, tel. centr. 280-40.

Wykonywanie poruczonych Gminie Miejskiej Łódź czynności z zakresu spraw wojskowych, świadczeń rzeczowych i obrony przeciwlotniczej.

Nacz. 260-94

Kier. Oddz. Ogóln., w. 16.

Kier. Oddz. Obowiązku Wojskowego w. 32.

Wydział

Przedsiębiorstw Miejskich

Roosevelta 15.

Zakres działania:

1) Nadzór nad przedsiębiorstwami koncesjonowanymi, 2) Organizacja nowych przedsiębiorstw, 3) Oświetlenie uliczne, 4) Targowiska miejskie. Przewodn. Wydz., Roosevelta 15, I piętro, 272-19.

Nacz. 272-19.

Kier. Oddz. Targowisk, Piotrkowska 104, 280-40, w. 65

Cegielnia Miejska na Stokach, ul. Królowej Jadwigi 2, 139-69

Wydział Przemysłowy

Piotrkowska 17.

1) nadzór i kontrola nad zakładami przemysłowymi oraz współdziałanie w ich lustrowaniu, 2) udzielanie zezwoleń na prowadzenie przemysłu i handlu, 3) ewidencja i nadzór nad działalnością cechów, 4) rejestracja i ewidencja dorożek samochodowych, dorożek konnych oraz wszelkich wozów i wózków.

Przewodn. Wydz., Nacz. Wydz., Oddz.

Adm. Przem., Oddz. Przem. Pryw. i Rzem. 115-66.

Dyrekcja Przemysłu Miejsowego, tel. 150-50.

Oddz. Zaopatr. i Zbytu 258-03

Ref. Chem. 145-92

Ref. Włók. 224-05

Ref. Prawny 163-18
Oddz. Ekonom. 174-41
Ref. Metal. 115-22

Komisja dla upaństw. przemysłu, ul.
Roosevelta 15, tel. 101-83.

Wydział Kultury i Sztuki

Zawadzka 11.

Wydział Kultury i Sztuki koncentruje działalność Gminy na polu szerzenia Kultury i Sztuki wśród ludności miasta (muzea, teatry, literatura).

Przewodn. Wydziału 146-03.

Nacz. 138-56

Kier. Oddz. Muzyki, 130-04

Kier. Oddz. Gosp. Admin. 166-13.

Oddział Ogólny 145-64

Muzea Miejskie patrz str.

Wydział Apropozycji i Handlu

Wólczańska 18.

Zakres działania: Działalność w zakresie apropozycji oraz nadzoru ogólnego nad handlem i przemysłem spożywczym na terenie m. Łodzi.

Nacz. 192-14

Centr. 280-81

Wydział Kontroli

Piotrkowska 104.

Ma za zadanie badanie administracyjnej i gospodarczej działalności biur, zakładów i przedsiębiorstw miejskich.

Nacz. 280-40, w. 14

Urząd Stanu Cywilnego w Łodzi

Ma na celu reiestrację ruchu naturalnego ludności wszystkich wyznań.

Zgodnie z nowym prawem małżeńskim i dekretem o Aktach Stanu Cywilnego sporządza akta urodzenia, zgonu, udziela ślubów cywilnych. Wydaje zaświadczenia, odpisy itp., z akt stanu cywilnego. Dokonuje wzmianek na marginesie aktów o zmianie imion i nazwisk.

1 Obwód Śródmiejski, Al. Kościuszki
1, 152-40

Oddz. Ogólny 185-06.

Oddział Ślubów, 280-81, w. 19.

Oddział Zgonów, 280-81, w. 33.

2 Obwód Południowy, Ruda Pabianicka, Piłsudskiego 7, 104-87

3 Obwód Północny, Łagiewnicka 37,
tel. 179-67.

Wydział Kwaterunkowy

Legionów 8, tel. 280-80.

Załatwia wszelkie sprawy z zakresu publicznej gospodarki lokalami mieszkalnymi i użytkowymi.

Wydział Administracyjny

Piotrkowska 104, tel. centr. 280-40.

Sprawy administracyjno — prawne, społeczno — polityczne, narodowościowe, wyznaniowe, sprawy bezpieczeństwa i porządku publicznego jak również sprawy organizacji i inspekcji Starostw Grodzkich oraz nadzoru nad ich działalnością w zakresie wyżej wymienionym jako sprawy wynikające z pełnienia przez Prezydenta Miasta funkcji Wojewody i zespolecia administracji ogólnej z samorządem miejskim.

Nacz. Wydz. 259-40

Insp. Starostw, w. 96.

Oddział Społ. Polit., w. 28.

Oddz. Ogólny, w. 24

Ref. Stowarzyszeń, w. 97.

Kanc. w. 52

Sekr. w. 56

Wydział Weterynarii

Piotrkowska 104, tel. 131-57.

Działalność Gminy Miejskiej Łódź na polu zwalczania zaraźliwych chorób zwierzęcych, higieny produktów pochodzenia zwierzęcego, nadzoru nad obrotem zwierząt, lecznictwa i hodowli zwierząt, nadzoru nad obrotem środkami spożywczymi pochodzenia zwierzęcego.

Instytucje Wydziału:

Lecznica Weterynaryjna, ul. Kopernika 22, tel. 172-07.

Grzebowisko Miejskie, Bystrzycka 25,
183-24

Nacz. Lekarz Wet. Rzeźni, Inżynierska
1, 102-81, 102-82, w.4

Tania Jątka, Inżynierska 1, 102-82,
w. 8

Pracownia rozpoznawcza przy Rzeźni,
Inżynierska 1, 102-82, w. 3

Archiwum Miejskie

Pl. Wolności 1.

Kier. 262-01

Straż Pożarna Łodzi

Sienkiewicza 54.

Meldunek pożarniczy, 8

Komendant 116-97

Adiutantura 116-26

Strażnice: 195-00

- 1 Strażnica, Zgierska 47, 182-53
- 2 Strażnica, 11 Listopada 4, 149-02, 195-00, 2
- 3 Strażnica, Daszyńskiego 5, 117-16, 195-00, w. 3
- 4 Strażnica, Sienkiewicza 54, 195-00, w. 26
- 5 Oddział Fabryki Scheblera i Grohmana, Targowa 84, 195-00, w. 19
- 6 Oddział I. K. P., Ogrodowa 17, 195-00, w. 7
- 7 Strażnica, Napiórkowskiego, Nr. 62/64, 149-04, 195-00, w. 5
- 9 Strażnica, Ruda Pabianicka, Piłsudskiego 72, 186-19, 195-00, w. 6
- 10 Oddz. Fabryki Widz. Manufaktury, Rokocińska 84, 195-00, w. 10

Kanalizacja i Wodociągi

Dyrekcja i Biuro Główne, Wierzbowa 52, 148-95

Oddział Ogólny, Wierzbowa 52, 212-34

Oddział Finansowy, Wierzbowa 52, 157-33

Oddział Gospodarczy, Wierzbowa 52, 218-13

Inspekcja Sieci, Armii Ludowej (P. O. W.) 8, 188-32

Sieć Wodociągowa, Armii Ludowej (P. O. W.) 129-94

Stacja Pomp, Dąbrowa, tel. 201-23.

Stacja Oczyszczania Ścieków, Lubliniek, 130-11

Zbiornik, Stoki, tel. 279-26.

Gazownia Miejska

Targowa 18.

Centrala 195-85, 195-86, 195-87

Dyr. 101-53

Zakład Oczyszczania Miasta

Łagiewnicka 63.

Dyr. 174-14

Oddział Oczyszczania Miasta, 192-09, 159-72

Oddz. Adm. 272-85

Oddz. Taboru 188-64

Tabor Mech. Al. 1 Maja 124, 188-25

Tabor Konny, Rokocińska 32, 164-64

Warsztat Nr. 2, Al. Kościuszki 73, 207-60

Zarząd Nieruchomości

w m. Łodzi

Piotrkowska 100.

Dyr. 120-40

Wicedyrektor 101-80

Oddział Remontów 271-99

Oddział Prawny 168-90

Oddział Poborów Czynszów 138-35

Oddział Finansowo-Budżetowy, 111-47

Kasa Zarządu 151-38

Rzeźnia Miejska w Łodzi

Inżynierska 1.

Biuro 102-81, 102-82

Chłodnia Rzeźni 203-04

Dyrekcja Komunalnego Przemysłu Budowlanego

Al. Kościuszki 1, tel. 257-17, 257-60.

Zakłady:

Cegielnia D. P. M., Kątna 70, tel. 218-34.

Cegielnia A. Hausler, Hipoteczna 15, tel. 123-55.

Cegielnia F. König, Myśliwska 29, tel. 141-05.

Cegielnia E. Wenske i R. Lange, Zgierska 221, tel. 168-83.

Cegielnia miejska Stoki, Jadwigi 2, tel. 139-69.

Zakłady Ceramiczne „Znicz”, Wodna 12/14, tel. 120-60.

Zakład Pogrzebowy Krieger, Sienkiewicza 89, tel. 101-55.

Fabryka Papy H. Lubawski, Targowa 25, tel. 159-24.

Fabryka Papy B. Golda, Składowa 33, tel. 111-59.

Zakład Blach.-Dekarski Mess i Syn, Jerzego 22, tel. 193-33.

Zakład Blach.-Dekarski E. Gall, A. Kóppe, Kilińskiego 233, tel. 185-01.

Łódzka Składnica Starego Żelaza i Żłomu A. G. Marciniak, Składowa 27/29, tel. 155-08.

Sortownia Starego Złomu A. G. Marciniak, Pomorska 39, tel. 105-35.
I Mech. Fabryka Tkanin Metalowych J. Hesse i S-psy, Andrzeja 40, tel. 125-46.
Wytwórnia Tkanin Metalowych R. Jung, Wólczańska 151, tel. 266-69.
Zakład Ślusarski J. Schiemann, Przędzalniana 9, tel. 220-83.
Fabryka Budowy Wozów J. Weissig, Ruda Pabianicka, ul. Rudzka 6, tel. 103-60.

**STAROSTWO GRODZKIE
ŚRÓDMIEJSKO - ŁÓDZKIE**

ul. 6 Sierpnia 5, tel. centr. 198-05.

Starosta 258-58

Wicestarosta 107-37

Oddz. Ogólny 152-85.

„ Admin. 164-26.

„ Karno-Administr. 200-88.

„ Nadzoru Budowlanego.

„ Kwaterunkowy, 187-08.

„ Przemysłowy (ul. Wólczańska 18), 101-61.

Ref. Wojskowy 111-82.

„ Kart Zaopatrzenia

„ Sanitarny

„ Weter.

„ Opieki Społecznej (ośrodek opieki)

„ Inwalidzki

Wartownia 198-05, w. 7.

Okręgi Kart Zaopatrzenia

II. Piotrkowska 59, tel. 173-52.

III. Kilińskiego 96a, tel. 138-58.

IV. Napiórkowskiego 86, tel. 211-27.

V. Lokatorska 11, tel. 165-05.

VI. Skrzywana 10, tel. 176-54.

VII. Żwirki 8, tel. 277-91.

VIII. Gdańska 65, tel. 145-02.

VIIIA. Piotrkowska 59, tel. 173-52.

II. Ośrodek Opieki, Sienkiewicza 102, 164-40

IV. Dozór Sanitarny, Lubelska 7, 193-37

**STAROSTWO GRODZKIE
PÓŁNOCNO - ŁÓDZKIE**

ul. Limanowskiego nr 40.

Starosta, 186-17

Wicestarosta, 188-86

Oddz. Ogólny 133-73.

„ Admin.

„ Karno-Admin.

„ Nadz. Budowlanego

„ Kwaterunkowy, 133-99

„ Przemysłowy

Ref. Wojskowy

„ Świadczeń Rzeczowych

„ Kart Zaopatrzenia

„ Rolny

„ Sanitarny

„ Weterynaryjny

„ Opieki Społ. (ośrodek opieki).

Okręgi Kart Zaopatrzenia

I. Al. 1-go Maja 5, 147-52

IX. Jarzynowa 34, 103-00

IXA. Kowieńska 10, 160-72

X. Limanowskiego 127, 210-22

XI. Łagiewnicka 120, 127-44

XII. Brzezińska 122, 182-02

I. Ośrodek Opieki, Sędziowska 14, 135-84

**STAROSTWO GRODZKIE
POŁUDNIOWO - ŁÓDZKIE**

Starosta, Ruda Pabianicka, ul. Staszica 110, 126-14 i 215-76.

Kancelaria 140-59

Oddział Ogólny

„ Administracyjny

„ Karno-Administracyjny

„ Nadzoru Budowlanego

„ Kwaterunkowy, 215-76

Referat Wojskowy

„ Świadczeń Rzeczowych

„ Kart Zaopatrzenia

„ Rolny

„ Sanitarny

„ Weterynaryjny

„ Opieki Społecznej (ośrodek opieki)

„ Przemysłowy

XIV Okręg Kart Zaopatrzenia, Tu-szyńska 97, 145-05

XV. Okręg Kart Zaopatrzenia, Ruda Pabianicka, Piłsudskiego 10, 140-99

III. Ośrodek Opieki, Rzgowska 145, 206-45

Ekspozytura w Chojnach, Rzgowska 146, 214-20

P. P. T. i M. R.

Państwowe Przedsiębiorstwo Traktorów i Maszyn Rolniczych

Centrala: Łódź, Al. Kościuszki 46, tel. 110-24, 174-61, 152-35.

Oddziały: BIAŁYSTOK
BYDGOSZCZ
CIEPLICE
GDAŃSK
KIELCE
KRAKÓW
LUBLIN
ŁÓDŹ
OLSZTYN
OPOLE
POZNAŃ
RZESZÓW
SZCZECIN
WARSZAWA

Delegatura w Warszawie — Delegatura dla spraw U. N. R. R. A.
w Gdańsku. — Na terenie Rzeczypospolitej 247 stacji oraz
10 Warsztatów Okręgowych.

**PRZEDSIĘBIORSTWO JEST PIONIEREM
MOTORYZACJI ROLNICTWA W POLSCE**

MINISTERSTWO PRZEMYSŁU
CENTRALA ZBYTU

porcelany — fajansu
i wyrobów szklanych

z siedzibą w Łodzi

ul. Zawadzka Nr 5

telefony Nr. : 140-61, 178-26, 152-59

POSIADA WYŁĄCZNĄ SPRZEDAŻ NA
CAŁY TEREN RZECZYPOSPOLITEJ POLSKIEJ.

Urzędy i Instytucje Państwowe, (nie zamieszczone tutaj — patrz właściwe działy) Przedstawicielstwa Państw Obcych

WOJEWÓDZKA

RADA NARODOWA

ul. Ogrodowa 15, tel. 254-50.

Prezydium W. R. N. tel. w. 34
Naczelnik Biura W. R. N. tel. w. 58
Komisja Kontroli Spół. tel. w. 18

URZĄD WOJEWÓDZKI ŁÓDZKI

ul. Ogrodowa 15, tel. centr. 254-50.

Wojewoda 210-57

I. Wicewojewoda 160-95
II. Wicewojewoda 190-76

Wydział Ogólny

Sprawy ogólne, organizacyjne, personalne, administracyjne, obywatelstwa, stanu cywilnego i ewidencji ludności — osadnictwa. Redakcja „Łódzk. Dz. Wojew.”

Naczeln., bezpośr. 174-72

Inspektor Kontroli wewn. i Delegat
Gł. Urz. Statyst. w. 98

Inspektor Starostw, w. 21.

Kanc. w. 27

Ref. Prasowy w. 54

Oddz. Organizacyjny

Kier. Oddz. Red. „Łódzk. Dziennika Wojew.” w. 52

Kanc. Główna — Biuro Podawcze w. 57

Biuro Informacyjne w. 90 i 252-30

Ref. Osadnictwa, w. 56.

Oddz. Personalny

Kier. w. 49

Ref. Person. w. 16

Ref. Ogólny w. 49

Oddz. Adm. — Prawny, w. 38

Oddz. Stanu Cywilnego Ludnościowy, w. 56

Wydział

Budżetowo-Gospodarczy

tel. 252-33.

Sprawy budżetowe, rachunkowo-kasowe i sprawy gospodarcze — Administracja Łódz. Dz. Wojew.
Nacz. w. 60

Oddz. Budżetowy

Kier. w. 33

Kontrola Rachunku w. 33

Rachuba w. 32

Likwidacja uposażeń w. 63

Adm. „Łódz. Dziennik Wojewódzki” w. 33

Oddz. Gospodarczy, tel. 254-50

Kier. w. 25

Ref. środków lokom. (Garaż) w. 45

Stółówka w. 13

Sklep Rozdzielczy w. 89

Wydział Społeczno-Polityczny

Sprawy wyznaniowe, Stowarzyszeń i Związków, porządku publiczn., prasowe.

Nacz. w. 61

Oddz. Wyznaniowy, w. 15

Oddz. Polityczny, tel. 153-15

Wydział Samorządowy

Sprawy Samorządu Wojewódzkiego, spr. administracji samorządowej, spr. finansów komunalnych, polityki samorządowej oraz inspekcji samorządowej.

Nacz. w. 24

Kanc. 29

Oddz. Samorządu Wojewódzkiego, w. 24

Oddz. Administracji Samorządowej, w. 24

Oddz. Finansów Samorządowych, w.
23

Oddz. Polityki Komunalnej, w. 23

Oddz. Inspekcji Samorządowej
Inspektorzy samorządowi w. 24

Wydział Wojskowy

Sprawy ogólne obrony Państwa, uzupełnień, świadczeń rzecz. poborowe PW i WF

Nacz. w. 09 i bezp. 163-69

Kanc. w. 14

Oddz. Uzupełnień

Kier. (Z-ca Nacz.) w. 14

Oddz. Poborowy, w. 17

Oddz. Świadczeń Rzecz. PW i WF,
tel. w. 17

Wydział Zdrowia

tel. 254-50.

Sprawy administ. lekarskiej, lecznictwa, zwalczania chorób społecznych, walka z epidemiami, sprawy farmaceutyczne — sprawy nadzoru sanitarnego.

Nacz. 252-34

Kanc. w. 02

Oddz. Ogólny, w. 02

Oddz. Lecznictwa pozaszpitalnego i walki z chorobami społecznymi,
w. 02.

Oddz. Szpitalnictwa, w. 02

Nadzycz. Komisariat do walki z epidemiami na Woj. Łódzkie.

Komisarz, w. 05

Oddz. Farmaceutyczny, w. 03.

Wydział Weterynarii tel. 254-50

Wydział Weterynarii

tel. 254-50.

Lecznictwo weterynar., zwalczanie zaraźliwych chorób zwierz., nadzór nad ubojem zwierząt rzeźnych i badaniem mięsa oraz obrotem środków spożywczych pochodzenia zwierzęcego.

Nacz. 117-23

Kanc. w. 70

Oddz. zwalczania chorób zaraźl., w. 70

Oddz. nadzoru nad ubojem zwierząt rzeźnych oraz obrotem środków spożywczych pochodzenia zwierzęcego.

Kier. 117-23

Wydział Pracy i Op. Społ.

tel. 254-50.

Sprawy ogólnie organizac., sprawy Opieki Społecznej, sprawy inwalidzkie, inspekcji terenowych — UNRRA.

Nacz. 252-32

Z-ca w. 82

Kanc. w. 22

Oddz. Ogólnie-Organizacyjny, w. 82

Oddz. Opieki Społecznej, w. 66

Oddz. Spraw Inwalidzkich, w. 59

Oddz. Inspekcji Terenowych, w. 04

Oddz. „UNRRA”, kier. w. 19.

Wydział Kultury i Sztuki

ul. Ogrodowa 12.

Sprawy kultury i sztuki o charakterze ogólnym, sprawy muzyki i ochrony zabytków.

Nacz. i kanc. 180-88

Oddz. ochrony zabytków i plastyki,
tel. 165-19

Oddz. teatru, literatury i muzeów,
180-88

Wydział Aprowizacji i Handlu

tel. 254-50.

Sprawy ogólnie-organizac., planowania świadczeń rzeczowych, ziemiopłodów, produktów zwierzęcych, rozdzielnictwa art. przemysłowych, przemysłu spożywczego, handlu, organizacji zaopatrzenia, inspekcji — spr. przewozów.

Nacz. w. 67 i bezp. 117-20

Z-ca w. 77

Kanc. w. 71

Oddz. Ogólny, w. 75 i bezp. 190-10

Oddz. Planowania, w. 53

Oddz. Świadczeń Rzeczowych, w. 97
i 209-36

Oddz. Ziemiopłodów, w. 47

Oddz. Produktów Zwierzęcych, tel.
252-31

Oddz. Art. Przemysłowych, w. 68

Oddz. Przemysłu Spożywczego, w. 44.

Oddz. Handlu, w. 95

Oddz. Inspekcji, w. 72

Oddz. Przewozów, w. 73

Biuro Ekonomiczne

Planowanie działalności gospodarczej i społecznej dla urzędu wojew. i samorządu terytorialnego.

Dyr. w. 48

Wydział Przemysłowy i Dyrekcja Przemysłu Miejscowego

Al. Kościuszki 85.

Do zadań Wydziału Przemysłowego należą: a) wykonywanie czynności urzędowych jako władzy przemysłowej drugiej instancji, w ramach prawa przemysłowego z dnia 7 czerwca 1927 b) administrowanie tzw. przemysłem miejscowym za pośrednictwem Dyrekcji Przemysłu Miejscowego Województwa Łódzkiego, stanowiącej część składową Wydziału Przemysłowego, w myśl okólnika Ministerstwa Administracji Publicznej i Ministra Przemysłu Nr. 18/124 z dnia 2. czerwca 1945 r. W myśl powyższego okólnika Dyrekcji Przemysłu i Miejscowego należą zakłady przemysłowe, pozostające pod zarządem państwowym, a zatrudniające w zasadzie poniżej 50 robotników.

Nacz. 133-47

Z-ca 132-47

Dyrektor Przemysłu Miejscowego 174-34

Kanc. 180-45

Oddz. Ogólny, 180-45

Oddz. Administr.-Przemysłowy, 132-47

Oddz. Branżowy, 174-34

Oddz. Włókienniczy, 174-34

Oddz. Ekonomiczny, 174-34

Oddz. Pracy i Placy, 180-45

Oddz. Zaopatrzenia, 140-21

Oddz. Zbytu, 115-73.

Wydział Komunikacyjny

tel. 254-50.

Spr. ogólne i turystyki, spr. budowy i utrzymanie dróg, spr. budowy i utrzymania mostów, spr. lotnictwa cywilnego, spr. inspekcji drogowej.

Nacz. w. 79 i 129-60

Insp. Dróg w. 78

Kanc. w. 79

Oddz. Ogólny, w. 85

Oddz. budowy i utrzymania dróg, w. 81.

Oddz. budowy i utrzymania mostów, w. 28.

Oddz. Lotnictwa Cywilnego, 144-83.

Wydział Odbudowy

Sprawy budowlane, odbudowa miast i wsi, — przemysłu budowlanego.

M.B.

Nacz. w. 88 i 216-84

Oddz. odbudowy, w. 55

Oddz. budowlany, w. 07

Oddz. Przemysłu budowlanego, w. 55

w

Wydział Pomiarów
ul. Zachodnia 15, tel. 254-50.

Sprawy ogólne pomiarów kraju, spr. techniczne pomiarów stosowanych katastru gruntowego oraz spr. archiwum mierniczego.

Nacz. w. 08

Oddziały:

Ogólny, Administracji, Miernictwa, Techniczny, katastru gruntowego oraz Oddz. Woj. archiw. mierniczego.

Kierownicy oddziałów w. 08

WOJEW. INSPEKTOR STRAŻY POŻARNYCH

ul. Ogrodowa 15, tel. 254-50.

Woj. Inspektor 254-50

Kanc. 136-49

W gmachu Urzędu Wojewódzkiego znajdują się również:

Komisja Międzypartyjna 119-52.

Wojew. Komisja do akcji Prześledź 124-03

Delegatura Gł. Urz. Statystycznego 254-50 w. 98

STAROSTWO POWIATOWE ŁÓDZKIE

ul. Piotrkowska 90, tel. centr. 224-02 i 221-11.

Sekr. Starosty 224-01

Referaty: ogólno-organizacyjny, administracyjny, karno-administracyjny, wojskowy, aprowizacyjny, pomiarowy, opieki społecznej, przemysłowy, budowlany, weterynaryjny.

W gmachu Starostwa mieszczą się: Powiatowa Rada Narodowa tel. 220-76

Powiatowe Biuro Rolne

Wydział Powiatowy w Łodzi

Powiatowy Zarząd Drogowy

Powiatowy Zarząd Samopocy Chłopskiej

Stacja Powiatowa Traktorów i Maszyn Rolniczych

Powiat. Komitet Opieki Społecznej.

W innych lokalach znajdują się:

Powiatowy Urząd Ziemski, Gdańska 42, tel. 214-70

Powiat. Ośrodek Zdrowia i Lekarz

Powiatowy, Wólczańska 114, tel. 140-40.

**OKRĘGOWY
URZĄD SAMOCHODOWY**

ul. Zachodnia 15.

Sprawy rejestracji samochodów i wydawanie dokumentów samochodowych.

Wydawanie materiałów pędnych uprawnionym instytucjom, oraz wydawanie prawa jazdy na pojazdy mechaniczne.

Sekr. Nacz. 200-09.

Oddziały: Ogólny 117-22, Ruchu Drogowego i przewozów 265-50, Techniczny 200-09.

**WOJEWÓDZKI URZĄD KONTROLI
PRASY, PUBLIKACJI I WIDOWISK**

Al. Kościuszki 33.

Sekr. 120-25

Kier. 128-88

**MIEJSKI URZĄD INFORMACJI
I PROPAGANDY**

Traugutta 8, tel. centr. 107-92.

Nacz. tel. 256-15.

Wojewódzki Urząd Informacji i Propagandy, Traugutta 8, tel. centr. 107-92.

Nacz. tel. 165-28

Powiatowy Urząd Informacji i Propagandy, Jaracza 19, tel. 132-80

Centralna Szkoła Polityczno-Wychowawcza Min. Inf. i Prop., Traugutta 12, tel. 173-53

**WOJEWÓDZKI URZĄD ZIEMSKI
W ŁODZI (w reorganizacji)**

ul. Traugutta 14, tel. centr. 281-00.

Dekret z dnia 12 sierpnia 1946 r. (Dz. U. R. P. nr. 43 z 1946 r.) zespala Urzędy Ziemskie z władzami administracji ogólnej, podporządkowując Woj. Urzędy Ziemsk. Wojewodom, a Powiatowe — Starostom. Po ukazaniu się rozporządzenia wykonawczego do wymienionego Dekretu, najprawdopodobniej Wojewódzkie Urzędy Ziemskie staną się Wydziałami Rolnictwa i Reform Rolnych Urzędu Wojew. (na obszarze m. Łodzi również Zarządu Miejskiego), a Powiatowe odpowiednimi referatami w Starostwach.

Prezes w. 16 i 148-67

Wydziały:

Funduszu Ziemi

Nacz. w. 2

Adm. O. K. R. w. 3 i 8

Oddział Rachunkowy w. 9.

Przem. Rolny w. 15

Oddz. Ogólny w. 1

Prawny w. 4

Og. Organizacyjny

Nacz. w. 7

Oddz. Budowl.

„ Transp.

„ Gospod. w. 6

„ Oświaty Roln. w. 11

Przeb. Ustroju Rolnego w. 12

Techn. Pomiarowy w. 13

Budżetowy w. 14

Rolnictwa w. 17

Weter. 18

Woj. Insp. Kontroli w. 5

Wydz. Wodno-Melioracyjny ul. Radwańska 23 tel. 253-31

Powiatowy Urząd Ziemski, Gdańska 42 tel. 214-70

Urząd Wodno-Melioracyjny, Łódź — pow. łódz. i brzeziń, ul. Radwańska 23 tel. 253-30

**PAŃSTWOWY URZĄD
REPATRIACYJNY (P. U. R.)**

Zarząd Centralny PUR, Piotrkowska 29;

Sekr. 175-76

Biuro Dyrektora 264-68

Dyr. 175-76

Z-cy 188-10, 264-69

Wydział Gospodarczy Administr. 224-94

Nacz. Wydz. Admn. Gospodarczego 264-90

Intendent 264-26

Wydział Etatowy 178-03

Nacz. Wydziału Etatowego 163-74

Wydział Finansowy 141-87

Wydział Osadnictwa 188-47

Wydział Osadnictwa Oddział Pracy 193-55

Wydział Zdrowia 181-45

Wydział Personalny 188-70

Wydział Transportowy 138-83

Wydział Transportowy Tabor Samochodowy 136-31

Składnica Sanitarna 146-28

Piotrkowska 36:

Wydział Plan. i Statyst. 264-08
Wydz. Plan. i Statyst. Kartoteka 136-46
Wydział Adm. Gosp. Dom PUR 163-75
Wydział Organizacji i Kontroli 104-45,
163-75

Piotrkowska 8:

Wydział Prawny 164-89

11 Listopada 11:

Wydział Adm. Gosp. Stołówka prac.
115-23

Al. Kościuszki 24:

Wydział Adm. Gosp. Dom PUR
213-34

Kilińskiego 60:

Wydz. Adm. Gosp. Dom PUR 163-71

Brzeźna 6:

Wydział Transportowy, Garaż 120-88

Wojewódzki Oddział P. U. R., ul. Sienkiewicza 58.

Dyrektorzy 170-39, 108-84

Sekr. 114-61

Działy Osadnictwa 139-59.

Działy Etapowy, Zdrowie i Statystyka
152-63

Radca Prawny, działy Fin. Budżetowy,
Transportowy, Prawny i Techniczny
109-57

Miejski Oddział P. U. R., ul. Żeligowskiego 43

tel. centr. 155-87, 128-97.

Ref. zaopatr. w. 1

Ref. Transport. w. 2

Rejestr repatriantów w. 3

Referat werbunkowy w. 4

Schronisko Nr. 2 w. 5

Naczelnik Oddz. Miejsk. 191-28

Ref. Ogólny i Insp. Osadn. Miejsk.
157-00

Insp. i Osadn. Wiejskiego 139-81

Kier. Etapowy 157-32

Ref. Zdrowia. dodat. Ambulans 140-52.

Schronisko Nr. 1 163-71

**Punkty Inform. P. U. R. — Dworce
Kolejowe:**

Dworzec Kaliski 150-56

Dworzec Fabryczny 256-59.

Dworzec Widzew 104-99

GLÓWNY URZĄD LIKWIDACYJNY

ul. Południowa nr 9, tel. centr. 199-90
do 199-97.

Prezes,

Sekretariat,

Wiceprezes,

Sekretariat,

Radca Prawny, Prezydium.

I. Biuro Ogólne,

Wydział Osobowo-Administracyjny,

Wydział Finansowy,

Wydział Gospodarczy,

II. Biuro Nadzoru,

Wydział Prezydialny,

Wydział Inspekcyjny,

Wydział Koordynacji,

III. Biuro Ewidencyjno-Szacunkowe,

Wydział Ewidencyjno-Statystyczny,

Wydział Szacunkowo-Rewizyjny,

IV. Biuro Powiernicze,

Wydział Nieruchomości,

Wydział Przemysłowo-Handlowy

Wydział Ruchomości,

V. Biuro Prawne.

Okręgowy Urząd Likwidacyjny w Łodzi, ul. Południowa 7

Zakres działania po myśli przepisów art. 7 p. 3 dekretu z dnia 8 marca 1946 r. o majątkach opuszczonych i poniemieckich (Dz. U. R. P. Nr 13 poz. 87):

- a) zabezpieczenie majątków opuszczonych do czasu objęcia ich w zarząd przez właściwe ze względu na rodzaj majątku władze,
- b) kontrola i sporządzanie inwentarza takich majątków,
- c) oddawanie w najem lub dzierżawę majątków opuszczonych, przeznaczonych do tego przez władzę, właściwe ze względu na rodzaj majątku,
- d) przedsięwzięcie czynności, wymienionych pod lit. a) — c), co do majątków, przechodzących na własność Skarbu Państwa lub osób prawnych prawa publicznego,
- e) sprzedaż ruchomości w przypadku, gdy zachodzi niebezpieczeństwo niszczenia ich substancji lub gdy koszty ich przechowania są niewspółmiernie wysokie w stosunku do ich wartości.

Właściwość terytorialna: m. Łódź i Województwo Łódzkie.

Dyr. pok. 111, tel. 180-65

Wicedyr. pok. 109, tel. 180-25

Sekr. pok. 110, tel. 180-65

Wydział I Ogólny:

Nacz. pok. 113, tel. 180-66
Oddz. Osob. Administr.-kier. pok. 115,
tel. 180-71
Ref. administr. pok. 116, tel. 180-75
Kanc. Centr. i Biuro Podaw. pok. 11
tel. 180-53
Oddział Gosp. — kier. pok. 5, tel.
257-30
Intendent pok. 101, tel. 180-50

Wydział II Finansowy:

Nacz. pok. 304, tel. 180-47
Oddz. Rach. Kasowy — kier. pok. 302,
tel. 180-49
Kanc. Wydz. pok. 303, tel. 180-47
Oddział Księgowości pok. 301, tel.
180-49

Wydział III Ewidencyjno-Szacunkowy:

Nacz. pok. 311, tel. 180-76
Oddz. Ewid. Statyst. pok. 305, tel.
180-32
Refer. Ewid. Zabezp. Ruchom. pok. 16,
tel. 180-19
Oddz. Rew. Szacunk. pok. 305, tel.
180-32
Kanc. Wydz. pok. 309, tel. 180-76

Wydział IV Powierniczy:

Nacz. pok. 213, tel. 180-57
Oddz. Nieruch. Kier. pok. 201, 202,
203, tel. 180-42
Ref. Nieruch. techniczny pok. 204,
tel. 180-69
Oddz. Ruchom. pok. 313 i 215, tel.
180-27
Oddz. Przemysł. Handl. pok. 207, tel.
180-91
Kanc. Wydz. pok. 212, tel. 180-57

Wydział V Prawny:

Nacz. pok. 106, tel. 180-26
Oddz. Admn. pok. 105, tel. 180-26
Oddz. Sądowy pok. 105, tel. 180-26
Kanc. Wydz. pok. 107, tel. 180-26
Składnica OUL Senatorska 29, tel.
144-96
Spółdzielnia Prac. GUL i OUL Po-
łudniowa 7, tel. 199-99

Państw. Centrala Handlowa

Oddział Wojewódzki w Łodzi
DZIAŁ LIKWIDACJI
MIENIA PONIEMIĘCKIEGO
ul. Piotrkowska 82 — Tel. 149-97

INSPEKTOR PRACY

ul. Zachodnia 64.

III Okręgu tel. 115-93
12 Obwodu „ 165-09
13 „ „ 180-83
14 „ „ 112-70
15 „ „ 129-43
XIII Okręgu „ 100-31
18 Obwodu „ 100-31

Urzędy Inspekcji Pracy podlegają Mi-
nisterstwu Pracy i Opieki Społecz-
nej.

URZĄD ZATRUDNIENIA

28 Pułku Strzelców Kaniowskich 58,
tel. 254-01 do 254-03.

Podległy Min. Pracy i Opieki Spo-
łecznej. Zakres działania: Regulowa-
nie Rynku Pracy.

POWSZECHNY ZAKŁAD UBEZPIE- CZEŃ WZAJEMNYCH (P. Z. U. W.)

(instytucja wyższej użyteczności
publicznej). Oddział Wojewódzki,
Al. Kościuszki 57.

Ogólny 194-18.

Dyr. Oddz. 169-03.

Dział Przymusowych Ubezpie-
czeń 194-18.

Dział Ubezpieczeń Umownych
184-63.

Inspektor na m. Łódź i powiat,
Piotrkowska 107, tel. 127-80.

ZAKŁAD UBEZPIECZEŃ SPOŁECZ- NYCH — Oddział w Łodzi

ul. Roosevelta 18.

Dyr. 164-91.

Nacz. Wydz. Ubezpiecz. Rentowych
215-35, wewn. 2.

Nacz. Wydz. Adm. 257-79.

Nacz. Wydz. Finansowo-Majątko-
wego 111-22.

OKRĘGOWY URZĄD MIAR

ul. Piotrkowska 35, tel. 146-29.

Nadzór nad narzędziami mierniczymi
na terenie 7-iu Obwodowych Urzę-
dów Miar: w Łodzi, Piotrkowie,
Kaliszu, Włocławku, Płocku, Łowi-
czu, Końskich.

Zakres działania: Sprawdzanie kon-
trolnych przyrządów dla: Elektrow-
ni, Gazowni, Wodociągów, wy-
twórni termometrów, areometrów
i innych pospolitych, jak przymiary,
pojemniki, wagi.

Miejscowy Urząd Miar, Narutowicza
75, tel. 102-09.

NADZWYCZAJNA KOMISJA MIESZKANIOWA W ŁODZI

ul. Piotrkowska 104a m. 10, tel. 212-36,
ul. Piotrkowska 113, tel. 200-82.

DYREKCJA LASÓW PAŃSTWO- WYCH OKRĘGU ŁÓDZKIEGO

Zachodnia 63, tel. 251-62.

Działaniem swym Dyrekcja obejmuje wszystkie powiaty województwa łódzkiego oprócz powiatów Opoczno i Końskie (Dyrekcja Lasów Państwowych Okręgu Radomskiego w Radomiu, ul. 1 Maja Nr 68), ponadto powiaty: Koło, Kalisz, Kępno, Konin, Turek — województwa poznańskiego i powiat częstochowski woj. kieleckiego.

Lasy prywatne (o powierzchni poniżej 25 ha) oraz Lasy Samorządowe podlegają nadzorowi i kontroli Lasów Państwowych.

Dyr. tel. 157-26

Sekr. 251-62

Biura: w. 18.

Plan. i Organ.

Zagospod. Lasów.

Użytk. i Zbytu DREWNA.

Użytków Ubocznych i Gospodarstw

Nieleśn.

Inspekcji.

Finansowe.

Prawne.

Techniczne.

Samodzielny Oddział Kontroli.

Oddz. Zaopatrz.

Oddz. Organiz.

Garaże i warsztaty reperacyjne Dy-
rekcji (ul. Jaracza 61) 207-97.

„PAGED” (Państwowa Agencja Drze-
wna) patrz str. 179.

Spółdz. „Las” patrz str. 118 „Spół-
dzielnie Pomocniczo-Rolne”.

PAŃSTWOWE PRZEDSIĘBIORSTWO TRAKTORÓW I MASZYN ROLNICZYCH

Centrala, Al. Kościuszki 46.

Nacz. Dyr. i sekret., tel. 110-24.

Dyr. Techniczny, tel. 136-02.

Dyr. Administr., tel. 174-61.

Kancelaria, tel. 152-35.

Dyżur w godz. pozabiur., tel. 152-49.

Dom Handlowy, Radwańska 65,
tel. 117-97.

Oddział w Łodzi, ul. Andrzeja
Struga 21.

Dyrektor, tel. 218-99.

Sekretariat, tel. 208-26.

Warsztaty Okręgowe, tel. 160-02.

Warsztat Nr 3 — Radwańska 63/65,
tel. 117-97.

Warsztat Nr 4 — Śródmiejska 75/77,
tel. 137-70.

Warsztat Nr 5 — Dowborczyków 25,
tel. 111-35.

PAŃSTWOWE ZAKŁADY HODOWLI ROŚLIN

Inspektorat Łódź

(Agenda Ministerstwa Rolnictwa)

ul. Piotrkowska Nr 68 m. 8, tel. 163-40

Skrót telegraficzny „Hodrol-Łódź”

Hodowla nasion użytkowych.

U. N. R. R. A. REGIONAL DELEGATE OFFICE

Misja UNRRA, Delegatura w Łodzi,
Sienkiewicza 24, tel. 217-11, wewn. 3

CHANCELLERIE DETACHE A LODZ

Wicekonsulat Francuski, Piotrkow-
ska 87, tel. 22-84.

BRITISH VICE - CONSULATE IN
LODZ, Wicekonsulat Wielkiej Bry-
tanii, Żwirki 8, tel. 272-28.

**Sprzedaz Zegarów Zegarków
obraczek ślubnych i biżuterji**
**Reperacja zegarmistrzowska
jubilerska.**
WYKONANIE SOLIDNE
Kupuje stare złoto i srebro
J. KACZYŃSKI ŁÓDŹ
GŁÓWNA N° 2



Państwowe Nieruchomości Ziemskie

Zarząd Okręgowy w Łodzi

ul. Piotrkowska 10

Telefony: 272-37 — Ogólny
272-87 — Dyrektor,
108-11 — V-Dyrektor,
272-86 — Zbyt i Zaopatrzenie
104-57 — Wydz. Rolny
142-42 — Garaże i magazyny

Zarząd Okręgowy Państwowych Nieruchomości Ziemi jest przedsiębiorstwem państwowym i prowadzi administrację na terenie województwa łódzkiego 71 Ośrodków Kultury Rolnej, 32 samodzielnych gospodarstw rybnych, 29 gorzelni rolniczych, 5 krochmalni, 1 syropiarni, 110 młynów, 20 wiatraków, 10 tartaków, 5 cegielni, 6 gospodarstw ogrodniczych oraz przejściowo 12 gospodarstw rolnych, będących zapasem ziemi do parcelacji.

Prowadzi produkcję i reprodukcję zbóż i okopowych, obory zarodowe, chlewnie, owczarnie, źrebięciarnie, hodowlę drobiu, hodowlę karpia, sandacza, lina, karasia, szczupaka, okonia, pstrąga i innych.

Kupuje: wszelkie artykuły niezbędne do prowadzenia gospodarstw rolnych i zakładów przemysłu rolnego.

Sprzedaje: wszelkie płody i produkcję gospodarstwa rolnego, ogrodniczo-warzywnego, rybnego oraz produkty zakładów przemysłu rolnego.

Tabor samochodowy własny — Garaże i magazyny:

ul. Piotrkowska 202

Bezpieczeństwo, Milicja, Wojsko

BEZPIECZEŃSTWO

**Pełnomocnik Ministerstwa
Bezpieczeństwa Publicznego**
Piramowicza 15, tel. 190-22,
biuro, tel. 165-45.

**Wojewódzki Urząd
Bezpieczeństwa Publicznego**
19 Stycznia 7, tel. centr. 252-40
ofic. inspekc. 252-72

**Powiatowy Urząd
Bezpieczeństwa Publicznego**
Śródmiejska 13.

Szef 130-01
Z-ca 168-00
Sekr. 112-22
Warta 181-00

MILICJA

Komenda M. O. m. Łodzi
ul. Stefana Jaracza 21, tel. centr.
253-60/2.

Wydziały:
Gosp. tel. 173-83
Pers. tel. 186-73
Sł. Zewnętrz. tel. 207-72
Śledczy tel. 131-20
Polit.-Wych. tel. 142-54.

Komisariaty:

- 1 Kom. — Dworska Nr 1, tel. 201-00
- 2 Kom. — Narutowicza 79, tel. 202-00
- 3 Kom. — Wysoka 52, tel. 203-00
- 4 Kom. — Warszawska 8, tel. 204-00
- 5 Kom. — Mochnackiego 8, — 205-00
- 6 Kom. — Różana 10, tel. 206-00
- 7 Kom. — Roosevelta 9, tel. 207-00

8 Kom. — Legionów 37, tel. 208-00
9 Kom. — Długosza 41 (Koziny), tel.
209-00

10 Kom. — Limanowskiego 166, tel.
210-00

11 Kom. — Biegańskiego 18, t. 211-00
12 Kom. — Wojska Polskiego 110, tel.
212-00

13 Kom. — Dąbrowska 275, tel. 213-00
14 Kom. — Rzgowska 197, tel. 214-00
15 Kom. — Rud. Pabianicka, Staszica,
tel. 215-00

Posterunek Łódź-Kaliska, tel. 146-91
Posterunek Łódź-Fabryczna, tel. 154-07

Inspektorat — Śródmieście, Roosevelt-
ta 7, tel. 117-14

Inspektorat — Południe, Rud. Pabiani-
cka, Staszica, tel. 138-24

Inspektorat Północny, Dworska 1, tel.
117-14

Rezerwa Konna Mil. Obyw., Żerom-
skiego 88, tel. 164-41

Baon Żeński, Gdańska 28, tel. 116-82

Szk. Szeregowych M. O., Abramow-
skiego 1, tel. 216-22

Szk. Oficerska Polit.-Wych., Piotrkow-
ska 266, tel. 203-72

Szk. Oficerska Liniowa, Ks. Skorupki
14, tel. 111-28, Komend. 116-85

Komenda O. R. M. O.

(Ochothn. Rez. Mil. Obyw.) m. Łodzi,
ul. Żeromskiego 88, tel. 164-41

Komenda M. O. Województwa Łódzkiego

Al. Kościuszki Nr. 56, tel. centr. 250-08
Komend., tel. 186-47

Wydział Służby Śledczej, tel. 144-66
Kompania Operacyjna, ul. Dowbor-
czyków Nr. 7, tel. 126-69
Kurs Przeszkolenia, ul. Zawadzka 43,
tel. 108-09
Garaże, ul. Zamenhofska 25, tel. 157-44
Powiatowa Komenda M. O., ul. Piotr-
kowska 90
Komend. 260-55.
Z-ca 183-94
Kanc. 185-02
Ref. Śledcz. 155-00

WOJSKO

Komendant Garnizonu, ul. 11 Listo-
pada 81, tel. 176-94.
Wojskowa Prokuratura Okręgowa,
Piotrkowska 55, tel. 215-40
Wojskowa Prokuratura Rejonowa,
11 Listopada 88, tel. centr. 166-31,
sekr. 108-90, prok. 148-71
Wojsk. Sąd Okręgowy, Piotrkowska
55, tel. 192-10
Wojsk. Sąd Rejonowy, 11 Listopada 88,
tel. kanc. 148-70, prez. 166-31
Wojsk. Szpital Okręgowy, Żeromskie-
go 113, tel. 250-70
Duszpasterstwo Okręgu, Piotrkowska
4, tel. 212-25
„Caritas” Wojskowy przy Kościele
Garnizonowym W. P. Św. Ducha,
Piotrkowska 4, tel. 212-25.
Komendant R. K. U. Łódź Miasto, 11
Listopada 83, tel. 111-81

Komendant R. K. U. Łódź-Powiat,
11 Listopada 83, tel. 162-73.

Oficerska Szkoła Pol.-Wych., 11 Li-
stopada 63, tel. centr. 197-11, inorm.
125-88.

**Szkoła Oficerów Poborowych W. P.,
Zdrowia**, Krzemiecka 70/72, Kom. tel.
124-25

Szkoła Oficerów Poborowych W. P.,
Piotrkowska 249/251, tel. 186-99

Szkoła Felczerów Wojsk-Medyczna,
Al. 1 Maja 69, tel. 205-82, kom.
156-41

Dom Żołnierza, Daszyńskiego 34, tel.
123-02

**W. I. N. W. (Wojskowy Instytut Nau-
kowo-Wydawniczy)**

Sienkiewicza 21, tel. centr. 264-27 i
264-28, szef 140-90

Skł. wydawn. (ul. Daszyńskiego 61)
tel. 137-26.

Zakł. Graficzne — patrz str. 92.

Red. i adm. „Bellony” — patrz str. 90.

Główna Księgarnia Wojskowa, Piotr-
kowska 47, tel. 112-11, dyr. 104-53

**Rejonowy Zarząd Budowl.-Kwaterun-
kowy**, Narutowicza 17, szef 101-08,
ogólny 268-37

Wojskowa Piekarnia Mechaniczna,
Nawrot 3.

**Centrala Zaopatrywania Spółdzielni
Wojskowych**, Piotrkowska 87, tel.
126-08, 147-06, 150-10

PAŃSTWOWA FABRYKA

Aparatów Elektrycznych

ŁÓDŹ, ul. Przędzalnia Nr 71

Telefony: 140-86, 140-87 — Adres telegraficzny: „Pafap” Łódź

Konta bankowe: B. G. K. Łódź Nr 54 — P. K. O. Łódź Nr VII 447

produkuje aparaty elektryczne niskiego napięcia jak:

wyłączniki samoczynne dla siły i światła. — rozdzielnie okap-
turzane — elektryczną aparaturę do dźwigów — rozruszniki.



Katedra

Stronnictwa Polityczne, Wyznania, Organizacje Społeczne i Młodzieżowe

STRONNICTWA POLITYCZNE

POLSKA PARTIA ROBOTNICZA

Komitet Wojewódzki, Sienkiewicza 49a

Sekr. tel. 210-65

Wydz. Organ. 130-75, 137-15

„ Pers. 191-63, 210-19

„ Propag. 136-70, 130-32

„ Przemysł. 111-04, 108-20

„ Kom. Kontr. Part. 166-16

„ Kobiety 175-05

„ Rolny, 165-73.

„ Samorz. 256-52

„ Zawod. 165-44

„ Ogólny 144-06

Komitet Miejski, Wólczańska Nr. 17.
Sokr. 264-13

Wydz. Organ. 123-16

„ Pers. 140-53

„ Prop. 216-12

Komitet Powiatowy, Południowa 26,
tel. 136-64

Komitety Dzielnicowe:

Dzielnica Bałuty, Zgierska 71, tel.
178-42

Dzielnica Prawa Górna, Bednarska 42,
tel. 141-31

Dzielnica Lewa Górna, Piotrkowska
262, tel. 117-90

Dzielnica Prawa Śródmiejska, Gdań-
ska 75, tel. 165-35

Dzielnica Lewa Śródmiejska, Południowa 11, tel. 155-95

Dzielnica Ruda Pabianicka, Wieniawskiego 5, tel. 157-55

Dzielnica Widzew, Armii Czerwonej 38, tel. 137-13

Centralna Szkoła P. P. R., Al. Kościuszki 65, tel. centr. 199-50
Gab. dyr. 130-14

Internaty: Piotrkowska 147, tel. 204-25,
Kościuszki 46, tel. 125-66, Wólczajska 51, tel. 110-15, Wólczajska 31, tel. 268-26

Lecznica Dentystyczna, Nawrot 4, tel. 129-93

POLSKA PARTIA SOCJALISTYCZNA

Wojewódzki Komitet P. P. S. — ul. Jaracza Nr. 45, tel. 141-47, 107-00, 264-45, 188-29, 214-65, 102-91, 147-98

Dzielnica „Bałuty” — Sierakowskiego 16, tel. 262-76.

Dzielnica „Chojny-Północ” Malczewskiego 24, tel. 104-48

Dzielnica „Chojny-Południe”, Bronisławy 8

Dzielnica „Fabryczna”, Wigury 4/6, tel. 182-62

Dzielnica „Czerwona” Hrabowska 26/28, tel. 116-93

Dzielnica „Górna” Senatorska 11, tel. 279-74

Dzielnica „Julianów” Biegańskiego 62, tel. 203--18

Dzielnica „Koziny” Letnia 3/5, tel. 141-88

Dzielnica „Śródmieście-Lewa” Narutowicza 28, tel. 169-20

Dzielnica „Śródmieście-Prawa” Andrzeja 46, tel. 113-39

Dzielnica „Widzew” Armii Czerwonej 103, tel. 215-33

Dzielnica „Zielona” Południowa 65, tel. 132-09

Dzielnica „Ruda Pabianicka” Świętojańska 7/9, tel. 259-88

Dzielnica „Rokicie Stare” Franciszkańska 18.

Dzielnica „Nowe Złotno” Lutomska 10

Dzielnica „Radogoszcz” Bema 5

PÓLSKIE STRONNICTWO LUDOWE

Zarząd Wojewódzki, Zarząd Powiatowy, Zarząd Grodzki, Dzielnice i Kola, ul. Piramowicza 10, tel. 130-92,

PÓLSKIE STRONNICTWO LUDOWE „NOWE WYZWOLENIE”

Piotrkowska 90, tel. 224-02 (lokal Powiat. Rady Narod.) Sekretariat czynny we wtorki i piątki w godz. 10—14

STRONNICTWO DEMOKRATYCZNE

Komitet Wojewódzki i Kolo Śródmieście, Piotrkowska 78, tel. 121-67, Klub Demokratyczny, Piotrkowska 89, tel. 172-49

STRONNICTWO LUDOWE

N. K. W., Zarząd Wojewódzki, Andrzeja 12

Nacz. Kom. Wyk., tel. 214-41, prez. 223-07, sekr. 186-41, kanc. 147-20, wydz. gosp. 202-28, deleg. gosp. 211-32;

garaże (Karolewska 9) tel. 211-66
Zarząd Powiatowy, Al. Kościuszki 27, tel. 219-25

STRONNICTWO PRACY

Zarząd Wojewódzki, Zarząd Grodzki i Dzielnica Śródmieście, Piotrkowska 66, tel. 153-44

Dzielnica Staromiejska, 11 Listopada 7

Dzielnica Zarzew, Przędzalniana 81

Dzielnica Chojny, Rzgowska 23

Świetlica, Tuszyńska 17

Dzielnica Doły, Wojska Polskiego 56

Wojewódzki Komitet Żydowski

Biura Śródmiejska 32.

Tel. Prezydium 112-21.

„ Sekr. 153-09.

„ Wydż. Produkt. 156-26.

Magazyny — Narutowicza 32, tel. 272-39.

Dom Repatrianta — Jakuba 14/16, tel. 181-83.

Dom Prac. Młodzieży — Franciszkańska 15, tel. 286-52.

Dom Dziecka, Helenówek k/Łodzi, ul. Krajowa, tel. 157-04.

Przedszkola: Śródmiejska 10,
Zawadzka 8.
Szkoła, Kilińskiego 49.
Świetlica, Kilińskiego 49.
Bank dla Produktywizacji, Śródmiej-
ska 32, tel. 208-67.

**Żydowska Sjonistyczna Partia Robot-
nicza „Poalej — Sjon”** (Zjedn. C. S.
w Polsce.

Centralny Komitet, Jaracza 4 m. 4,
tel. 122-60, 118-98.

Centralny Komitet Organizacji Młod-
zieży, Chalucowo - Socjalistycz-
nej „Dror”, Jaracza 4 m. 4.

Ośrodek Produktywizacji „Haowed”,
Piotrkowska 19, m. 29

Ośrodek Produktywizacji Młodzie-
ży „Dror”, ul. Południowa 18, tel.
194-51

Dom Dziecka Żydowskiego „Dror”,
ul. Wólczańska 78, tel. 133-14.

Łódzki Komitet Z. S. P. R. „Poalej-
Sjon” (Zjedn. z C. S.), ul. Za-
chodnia 26.

Sp-nia Pracy „Pionier”, ul. Wólczań-
ska 1.

Kuchnia Ludowa przy Ż. S. P. R.
„Poalej-Sjon” (Zjedn. z C. S.), ul.
Piotrkowska 19, m. 8.

Poale-Sjon (lewica), Jaracza 15.

Centralny Komitet Ośrodków Pro-
duktywizacji Młodzieży Żydow-
skiej im. Zarabawła, Narutowicza
25, tel. 12-009.

Spółdzielnia Krawiecka „Gniazdo”,
Jaracza 15.

**Żydowska Ogólno-Robotnicza Partia
„Bund”**

ul. Jaracza 17, m. 5, tel. 184-64.

I Dom Kultury, Jaracza 2,

II Szkoły Wieczorowe, Wschodnia
57.

III Przedszkole, Jaracza 17.

Spółdzielnie:

1. Jaracza 2,

2. Jaracza 12,

3. Jaracza 12,

4. Piotrkowska 93,

5. Zachodnia 42,

6. Żeromskiego 15, tel. 187-96.

Piekarnia: Zawadzka 17.

7. Osnowa — Zachodnia 66.

Biblioteka i Czytelnia, Wschodnia
(Piłsudskiego) 57.

Haszomer-Hacair.

Śródmiejska 4 m. 8, tel. 172-83.

**Zjednoczenie Sjonistów Demokratów
„Ichud”**

Gdańska 44, tel. 279-30

C. K. „Ichud” resort org. i hachszory,
ul. Zachodnia 20, tel. 147-70.

**Koło P. P. R. przy woj. Kom. Żydow-
skim i Klub Ludowy**
ul. Zachodnia 20, tel. 209-11.

Żydowskie

Stronictwo Demokratyczne

Gdańska 18 m. 33, (godz. 18-21).

WYZNANIA

**Rzymsko-Katolicka Diecezja
Łódzka.**

Kuria Biskupia, Łódź, ul. Ks. Skorupki
1, tel. 119-17

Biskup Łódzki, J. E. Ks. Biskup Wło-
dzimierz Jasiński

Biskup Sufragan J. E. Ks. Biskup Dr.
Kazimierz Tomczak

Sąd Biskupi, ul. Ks. Skorupki 1

Seminarium Duchowne, (tymczasowo,
ul. Ks. Skorupki 5)

„Caritas”, ul. Gdańska 111

Stowarzyszenie Przyjaciół Kościoła
Młodzieży Szkół Średnich i Akade-
mickich p. w. „Najśw. Serca Jezu-
wego” w Łodzi, Sienkiewicza 60.

Ks. Kanonik Roman Rajchert, Dziekan
Dekanatu Łódzkiego, Kościelna 8/10
tel. 160-68.

1. Parafia Katedralna Św. Stanisława
Kostki, Ks. Skorupki 14
2. Parafia Wniebowzięcia NMP, ul.
Kościelna 8/10, tel. 202-37
3. Parafia Podwyższenia Św. Krzyża,
ul. Sienkiewicza 38, tel. 256-34
4. Parafia Św. Anny, ul. Wandy 1,
tel. 255-62
5. Parafia Św. Józefa, ul. Ogrodowa
22
6. Parafia Św. Kazimierza, ul. Ku-
nicera 12
7. Parafia Przemienienia Pańskiego,
ul. Rzgowska 84
8. Parafia Najśw. Serca Jezusowego,
ul. Zgierska 123, tel. 156-70
9. Parafia Św. Antoniego, ul. Św.
Antoniego 4, tel. 160-94

10. Parafia Matki Boskiej Zwycięskiej ul. Łąkowa 27, tel. 163-61
11. Parafia Św. Wojciecha, Łódź-Chojny, ul. Rzgowska
Komitet Budowy Organów przy parafii Św. Wojciecha, (kancelaria paraf.), ul. Rzgowska 214, tel. 167-87
12. Parafia Św. Teresy od Dziec. Jezus, Pomorska 123, tel. 134-54
13. Parafia Św. Apostołów Piotra i Pawła, ul. Nawrot 104, tel. 145-03
14. Parafia Św. Franciszka z Assyżu, ul. Bruska 3/5
15. Parafia Najśw. Zbawiciela, ul. Letnia 2, tel. 103-99
16. Parafia Opatrzności Bożej, Łódź-Marysin II, ul. Jagiellońska 18.

Poza wymienionymi kościołami parafialnymi na terenie łódzkiego dekanatu znajdują się następujące kościoły filialne i kaplice:

- Kościół Dobrego Pasterza, Łódź, ul. Dworska 14
- Kościół Św. Franciszka Salezego, ul. Wodna 34, tel. 148-28
- Kościół Niepok. Poczęcia NMP., ul. Curie Skłodowskiej 22
- Kościół OO. Jezuitów, ul. Sienkiewicza 60, tel. 156-60
- Kościół Św. Elżbiety, ul. Sporna 73, tel. 157-74
- Kościół Św. Urszuli, ul. Obywatelska 2, tel. 192-20
- Kościół Św. Ducha (garnizonowy), ul. Piotrkowska 4, tel. 212-25

Sztandary, szaty liturgiczne S. SEREDYŃSKA, Piotrkowska 275, tel. 107-16.

Wytwórnia Dewocjonalii „BAZAR KATOLICKI”, Sienkiewicza 49, tel. 157-99.

Wytwórnia Chemiczna i Świec K. ADLERA, Piotrkowska 85, tel. 105-91.

- Kościół OO. Franciszkanów, ul. Rzgowska 41, tel. 158-92
- Kościół OO. Karmelitów, Łódź-Radoszcz
- Kaplica w Szpitalu OO. Bonifratrów, (Chojny, Kościuszki)
- Kaplica w Gimnazjum H. Miklaszewskiej, Narutowicza 59
- Kaplica w Gimnazjum Z. Pętkowskiej, ul. Wólczańska 55.
- Kaplica SS. Urszulanek, ul. Czerwona 6, tel. 189-13
- Kaplica SS. Karmelitanek Bosych, ul. Zgieńska 172
- Kaplica SS. Salezjanek, ul. Franciszkańska 85, tel. 122-95
- Kaplica w Szpitalu Św. Marii Magdaleny, ul. Tramwajowa 17
- Kaplica w Szpitalu Św. Rodziny, ul. Wigury 19, tel. 111-78
- Kaplica w Szpitalu św. Jana, ul. Wólczańska 195, tel. 184-30
- Kaplica w Klinice Położniczej, ul. Dra Sztterlinga
- Kaplica w Szkole Zawodowej, ul. Lokatorska 12
- Kaplica w Szpitalu na ul. Łomżyńskiej.
- Kaplica Cmentarna na Dolach, ul. Brzezińska
- Kaplica Cmentarna w Zarzewie, ul. Napiórkowskiego
- St. Cmentarz Katolicki, ul. Ogrodowa
- Cmentarz Zarzewski, Zarzew
- Cmentarz Św. Wincentego, Doły
- Cmentarz na Mani, ul. Srebrzyńska
- Cmentarz na Chojnach
- Cmentarz Korczaki, Chojny

Parafia Prawosławna im. Św. Aleksandra Newskiego, ul. Narutowicza 46 m. 5, tel. 141-69.

- Cerkiew, ul. Kilińskiego 56
- Przytułek dla dzieci im. Św. Olgi, ul. Piramowicza 12
- Cmentarz prawosławny (nowy) Ogrodowa 41
- Cmentarz prawosławny (stary) Doły, Trębacka 62

Gmina Kościoła Ewangelicko-Augsburskiego

(Polski Kościół Ewangel.), Piotrkowska 279/283, tel. 186-72.

Związek Polskiej Młodzieży Ewangelickiej w Łodzi, Piotrkowska 283.

Gmina Kościoła Ewangelicko-Reformowanego,

ul. Piotrkowska 85 m. 3.

Cmentarz ewang. (stary) Ogrodowa 43
Cmentarz (nowy) Felsztyńskiego 23.

Parafia Mariawicka,

Franciszkańska 29.

Polski Narodowy Kościół Katolicki,

(Starokatolicki), Żeromskiego 56.

Kościół Matki Boskiej, Radwańska 54

Żydowskie Zrzesz. Religijne,

Zachodnia 66, tel. 206-84.

Cmentarz na Dołach

ORGANIZACJE SPOŁECZNE

Polski Czerwony Krzyż —

patrz „Służba Zdrowia”, str. 54.

Towarzystwo Przyjaźni Polsko-Radzieckiej

Oddział Wojewódzki, ul. Piotrkowska 272b, tel. 162-44.

Towarzystwo Przyjaźni Polsko-Francuskiej

Centrala: Bandurskiego 8, telefon 116-10.

Oddział w Łodzi, Gdańska 32 (prez. Stromenger Karol).

Towarzystwo Przyjaciół Żołnierza

Zarząd Wojewódzki, Piotrkowska 37, tel. 203-75

Oddział w Łodzi, Piotrkowska 97, tel. 263-73

Pensjonat, Śródmiejska 12, tel. 206-92
Hotel, Pogonowskiego 79, tel. 113-08

Związek Uczestników Walki Zbrojnej o Niepodległość i Demokrację

Piotrkowska nr. 49, tel. 183-25

Polski Związek Zachodni

Zarząd Okręgowy ul. Sienkiewicza 20, tel. 121-16

Polski Związek Byłych Więźniów Politycznych Hitler. Więzień i Obozów Koncentracyjnych.

Zarząd Grodzki i Wojewódzki, ul. Jarcza nr 3, tel. 165-11.

„Związek Dąbrowszczaków“

Związek b. ochotników polsk. Brygady im. Jarosława Dąbrowskiego Armii Ludowej Republikańskiej Hiszpanii w latach 1936-39, Łódź, Narutowicza 36, m. 7.

Związek Weteranów Walk Rewolucji 1905—1918

Łódź, Piotrkowska 243.

Związek Weteranów Powstań Śląskich,

Grupa Okręg. w Łodzi, Piotrkowska 92 I. p.

Związek Inwalidów Woj. R. P.

ul. Piotrkowska nr. 73, tel. 201-82

Biuro rozklejania afiszów, tel. 127-90

Związek Niewidomych m. Łodzi

Żwirki 20 m. 5, tel. 186-80

Związek Samopomocy Chłopskiej

Zarząd Wojewódzki, ul. Piłsudskiego 57, tel. 124-03

Zrzeszenie Spółdzielni Samopomocy Chłopskiej, Narutowicza nr 59, tel. 172-41

Zarząd Powiatowy Zw. Sam., Chłopskiej, w Łodzi, Piotrkowska 90, tel. Starostwa 224-02, wewn. 12

Związek Samopomocy Chłopskiej przejmuje zadania Izb Rolniczych.

Dekret z dnia 26 sierpnia 1946 r. o zniesieniu Izb Rolniczych postanowił przekazać zadania Izb Rolniczych w dziedzinie: 1) przedstawicielstwa i obrony interesów rolnictwa, 2) samodzielnego przedsięwzięcia środków do wszechstronnego popierania rolnictwa, 3) współdziałania z władzami państwowymi i samorządowymi w sprawach rolnictwa — Związkowi Samopomocy Chłopskiej. Rada Ministrów uchwaliła dn. 17. 10. 1946 r. rozporządzenie wykonawcze w sprawie podziału czynności zniesionych Izb Rolniczych. Rozporządzenie przekazuje wojewódzkim władzom administracji ogólnej niektóre czynności Izb Rolniczych z zakresu nadzoru nad hodowlą zwierząt gospodarskich oraz wszystkie uprawnienia Izb Rolniczych, przewidziane w ustawie o mleczarstwie. Organom Ministerstwa Rolnictwa i Reform Rolnych przekazano czynności Izb Rolniczych w zakresie zakładania i utrzymywania szkół rolniczych.

Wszystkie pozostałe zadania Izb Rolniczych rozporządzenie przekazuje, na podstawie dekretu, Związkowi Samopomocy Chłopskiej.

Spółeczno-Obywatelska Liga Kobiet

Działy pracy: Organizacyjny, Opieki nad Matką i Dzieckiem, Kulturalno-Oświatowy.

Zarząd Miejski w Łodzi, ul. Andrzeja Struga 1 m. 5., tel. 218-01.
Dzielnica Chojny, ul. Rzgowska 94.

Dom Szkoleniowy Ligi Kobiet, Radogoszcz, Zgierska 215.

Towarzystwo Uniwersytetu Robotniczego (T. U. R.)

Zarząd Wojewódzki — Piotrkowska 243, tel. 114-40.

Miejski Komitet Opieki Społecznej (M. K. O. S.).

Piotrkowska 49, lewa oficyna I p., tel. 177-27 i 277-50.

Zgłaszajcie swoje adresy!

CENTRALA POSZUKIWAŃ OSÓB

pod Zarządem Związku Zawodowego Pracowników Poczty i Telekomunikacji w Polsce

ŁÓDŹ, UL. IGN. DASZYŃSKIEGO 36

(dawn. Przejazd), Tel. 186-18



CEPO — tworzy kartoteki adresów wszystkich Obywateli, którzy nie tylko poszukują ale mogą być poszukiwani, rejestruje i poszukuje osoby zaginione.

CEPO — udziela adresów osób poszukiwanych i zaginionych, stanowi ruchomą księgę adresową Obywateli całej Polski.

CEPO — ma do dyspozycji 4000 Urzędów i Agencji Poczтовых oraz kontakty ze środowiskami polskimi zagranicą.

We własnym interesie każdego leży, by zgłosił swój adres do CEPO, w którymkolwiek Urzędzie Poczтовым, gdzie otrzymać można odpowiednie karty zgłoszeniowe (rejestracyjne) i poszukiwania.

Łódzka Rodzina Radiowa.

Al. Kościuszki 40, lub Bolesław Jędrzycki, Dyrektor T-wa Kredytowego m. Łodzi, ul. Moniuszki 4, telefon 221-41.

Liga Ochrony Przyrody.

Muzeum Przyrodnicze w Parku Sienkiewicza, tel. 262-62

Liga Morska

Zarząd Okręgowy Łódzki, Al. Kościuszki 86, tel. 167-57

„Caritas“

ul. Gdańska 111

Robotnicze Towarzystwo Przyjaciół Dzieci

Oddział w Łodzi, ul. Piotrkowska 165, biuro: tel. 115-30, dyr. 172-98.

Chłopskie Towarzystwo Przyjaciół Dzieci

Zarząd Wojewódzki, Kościuszki 45.

Tow. Opieki nad Matką, Dzieckiem i Młodzieżą „Rodzina“

Piotrkowska 175.

Tow. Burs i Stypendiów na Woj. Łódź

Cegielniana 11 (Kuratorium Okr. Szk. Łódź).

Tow. Burs i Stypendiów na pow. Łódź

Piotrkowska 37 (Insp. Szkolny).

ZAKŁAD PIECZĘTARSKI Henryk Dytberner



ŁÓDŹ, ul. Zgierska 7

Wykonuje pieczętki
gumowe

i metalowe

Tow. Kolonii i Półkolonii

Piotrkowska 37 (Insp. Szkolny).

Komitet Przyjaciół Warmii i Mazurów

Curie-Skłodowskiej 4, tel. 124-45.

Polski Komitet Propagandy Państwowości Łużyckiej

Kościuszki 93, m. 12.

Komitet Przyjaciół m. Łodzi

Limanowskiego 40.

Obywatelski Komitet Odbudowy m. Łodzi

(Zarząd Miejski, Piotrkowska 104).

Polski Instytut Służby Społecznej

Trębacka 3 m. 2.

Komitet Słowiański w Polsce

Piotrkowska 272b.

Stow. Wychow. Szkoły Głównej Handlowej

Koło Łódzkie, Piotrkowska 40.

Stow. Ochotniczej Straży Pożarnej w Retkini

Retkinia — Długa Kolonia.

Stow. Ochotniczej Straży Pożarnej w Starym Złotnie

ul. Stare Złotno 31.

ZAKŁAD ARTYSTYCZNO GRAWERSKI

Wytwórnia odznak emaliowanych

E. WIŚNIEWSKI
ŁÓDŹ, ul. Piotrkowska 110

„Czuj-Czyn“. Spółdzielnia Harcerska, Piotrkowska 146, tel. 172-99. Działy: Szwalnia, rymarnia, czapnictwo.

Zakład Grawersko-PieczętarSKI, Piotrkowska 83, tel. 136-72.

Żydowskie Organizacje Społeczne

- O. R. T. (Organizacja Rozwoju Twórczości) Piotrkowska 116, tel. 146-72 — Prowadzi Kursy Przystosobienia Zawodowego: elektr. i mechan., spawaczy, radio-techn., szoferów, krawczyń damskich i rękawicz., techn.-dentystycznych.
- T. O. Z. (Towarzystwo Ochrony Zdrowia) — Śródmiejska 31, tel. 138-89.
- Tow. Przyjaciół Centr. Żydowskiej Komisji Historycznej przy Centr. Komit. Żyd. w Łodzi Narutowicza 25, tel. 157-10.

ORGANIZACJE MŁODZIEŻOWE.

Łódzki Związek Młodzieży

Wiejskiej „WICI“.

Łódź, Al. Kościuszki 45, parter — tel. 152-11

Łódzki Związek obejmujący młodzież wiejską z województwa łódzkiego istnieje od roku 1923.

W tej chwili Związek ma 35 tysięcy członków w 800 kołach.

W tym samym budynku mieści się także Akademickie Koło Młodzieży Wiejskiej „Wici“ (front I. piętro).

Powiatowy Związek Młodzieży Wiejskiej „Wici“, Al. Kościuszki 27, tel. 102-28

Związek Harcerstwa Polskiego.

- Zarząd Okręgu Łódzkiego ZHP., ul. Skorupki 10/12, tel. 185-34
- Komenda Chorągwi Harcerek
- Komenda Chorągwi Harcerzy
- Hufiec Harcerzy — Łódź Śródmieście
- Hufiec Harcerzy — Łódź Północ, godziny urzędowania: środa i piątek od 19 do 20, ul. 11 Listopada nr. 41
- Hufiec Harcerzy — Łódź Widzew, godz. urzęd. od 18 do 20-ej.
- Ambulatorium Harcerskie dla niezamężnych harcerzy — środy i piątki od 18 do 19., ul. Skorupki 10/12.

Związek Walki Młodych (ZWM)

- Zarząd Wojewódzki, Plac Zwycięstwa 13, tel. 135-85, 128-02
- Zarząd Miejski, ul. Roosevelta 17, tel. 158-63
- K. S. Z. W. M. — „Zryw“, ul. Roosevelta 17, tel. 141-33
- Szkoła Centralna Z. W. M., ul. Wileńska 21, tel. 155-61
- Dzielnica Śródmieście-Prawe, Gdańska 42, tel. 143-66
- Dzielnica Śródmieście-Lewe, ul. Kilińskiego 124, tel. 187-95
- Dzielnica Górna, ul. Granitowa 8, tel. 133-27
- Dzielnica Bałuty, ul. Limanowskiego 60
- Dzielnica Widzew, ul. Armii Czerwonej 38
- Dzielnica Radogoszcz, ul. Świetlana 13-15
- Dzielnica Ruda Pabianicka, ul. Staszica 234
- Dzielnica Chojny, ul. Rzgowska 134

Jabłoński Bolesław

Podhurtowa Zbiornica Żłomu Nr 4

na miasto ŁÓDŹ

Z Ramienia Centrali Surowców Hutniczych

ŁÓDŹ, UL. POŁUDNIOWA 41/45

Tel.: Nr 142-35

Zakład Zegarmistrzowski - Jubilerski,
Zb. Moszczyński, Piotrkowska 28,
dawniej Warszawa.

Zakład i Pracownia Zegarmistrzowski-Jubilerska Roman Błaszczyk,
Piotrkowska 76.

Organizacja Młodzieży TUR

Ignacy Daszyński powołał do życia w roku 1922 Towarzystwo Uniwersytetów Robotniczych w ramach którego działalność na terenie młodzieżowym podjęła Organizacja Młodzieży TUR.

W trakcie swego rozwoju — OM TUR związała się ideologicznie z Polską Partią Socjalistyczną i odtąd realizuje wspólne ideały.

Po odzyskaniu niepodległości — OM TUR wznowiła swoją zaszczytną działalność w walce o uświadomienie mas. Prowadzi ona szeroko zakrojoną akcję kulturalną, oświatową, samokształceniową, pamiętając jednocześnie o godziwej rozrywce wszystkich ludzi pracy.

Komitet Wojewódzki OM TUR, Łódź, ul. Kopernika 8, tel. 192-60

Komitet Miejski OM TUR, Łódź, ul. Kopernika 8, tel. 120-02

Dzielnice OM TUR

Bałuty im. B. Limanowskiego, Łódź, ul. Sierakowskiego, tel. 262-76.

Julianów im. W. J. Lenina, Łódź, ul. Biegańskiego 62, tel. 203-18

Zielona im. M. Niedziałkowskiego, Łódź, ul. Południowa 65, 132-09

Widzew im. St. Okrzei, Łódź, ul. Rokicińska 103, tel. 215-33.

Śr. Lewa im. St. Dubois, Łódź, ul. Narutowicza 28, tel. 169-20

Śr. Prawa im. A. Struga, Łódź, ul. Żeromskiego, tel. 113-39

Górna im. J. Jauresa, Łódź, ul. Senatorska 11, tel. 279-74.

Chojny Póln. im. K. Marksa, Łódź, ul. Malczeskiego 24

Chojny Połud. im. M. Barlickiego, Łódź, ul. Bronisławy 8, tel. 214-20

Ruda Pabianicka im. St. Żeromskiego, Łódź, Świętojańska 7/9, tel. 259-88

Fabryczna im. O. Prochnika, Łódź, ul. Wigury 4/6, tel. 128-98.

Cyganka im. Mireckiego, Łódź, ul. Lutomska 10

Koziny im. L. Waryńskiego, Łódź, ul. Letnia 3/5, tel. 141-88

Czerwona, Łódź, ul. Hrabowska 26/28 tel. 116-93

Koło przy Kurs. Przyg. I. Daszyńskiego, Łódź, ul. Piotrkowska 249. tel. 109-24

Związek Niezależnej Młodzieży Socjalistycznej

Wigury 6, tel. 119-95 (godz. 11 — 14)

Związek Młodzieży Demokratycznej

Żeromskiego 41

Nie pierście w domu!

Nie pierście w domu!

Powszechna Pralnia i Farbiarnia Spółdzielcza

ŁÓDŹ, ul. Śródmiejska Nr 22

Pierze bieliznę, czyści i farbują odzież, materiały, tanio, solidnie

„Mechanizacja Biurowa” Maszyny Biurowe, organizacja. Warsztaty Reperacyjne, Piotrkowska 55, tel. 163-37.

Zakład Introligatorski, Kazimierz Piotrowski, Łódź, ul. Przejazd 46.

Introligatornia i oprawa obrazów, Kazimierz Domaracki, Piotrkowska 21, II. p.

KOMPLETY buchalteryjne przebitkowe finansowe, listy płacy, magazynowej oraz skrzynki do kartotek poleca Z. Kuligowski, ul. Piotrkowska 109 m. 8, tel. 276-11.

D/H Świtezianka. Jan Pujdak i S-ka, Łódź, Piotrkowska 83. Artykuły: Podróżnicze, Sportowe i Fotograficzne. Tel. 126-62.



Polska YMCA w Łodzi

ul. Moniuszki nr 4 a – Telefon nr 153-77

Ognisko Łódzkie Polskiej YMCA stoi otworem dla młodzieży szkolnej i szerokich mas pracujących naszego miasta. Do dyspozycji uczestników: czytelnia, biblioteka, pokoje zebrań i klubowe, pokoje wykładowe, sala towarzyska, pokoje mieszkalne, stołówka i bufet, poradnia sportowo-lekarska, sale gimnastyczne, pływalnia kryta, rozbieralnie, łaźnie, natryski.

WYDZIAŁ KULTURALNO-OŚWIATOWY:

pisma, biblioteki podręczne, odczyty, cykle wykładów, pogadanki, wieczory dyskusyjne — literackie — muzyczne, wystawy, konkursy, turnieje szachowe, wycieczki, koncerty, kursy doszkalaćjące zawodowe, kursy językowe.

WYDZIAŁ WYCHOWANIA FIZYCZNEGO:

komplety gimn.-sportowe, gimnastyka, szermierka, boks, gry sportowe i zabawy, nauka pływania, skoki z trampoliny, ratownictwo, nurkowanie, gry i zabawy wodne, imprezy, zawody i pokazy.

KLUBY I DZIAŁALNOŚĆ TOWARZYSKA:

Szachowy, Literacki, Chór, Bibliotekarzy, Filatelistów, Krajoznawczy, Wędkarski i inne.

Wieczory towarzyskie z tańcami, herbatki zapoznawcze, herbatki dyskusyjne itd.

DZIAŁ CHŁOPCÓW —

prowadzi działalność dostosowaną do wieku chłopca. Dział cele swoje osiąga przez: zaspakajanie potrzeb i zainteresowań młodzieży, koła towarzyskie i samokształceniowe, popularne odczyty i pogadanki z dyskusją, wieczornice, pokazy filmowe, imprezy rozrywkowe, akademie, gawędy przy kominku, koncerty, wystawy, wycieczki, kursy języków obcych oraz prac ręcznych i konstruktorskich, wychowanie fizyczne łącznie z pływaniem, bibliotekę i czytelnię, akcję kolonii letnich, współpracę z rodzicami i ze szkołą, akcję świetlicową.

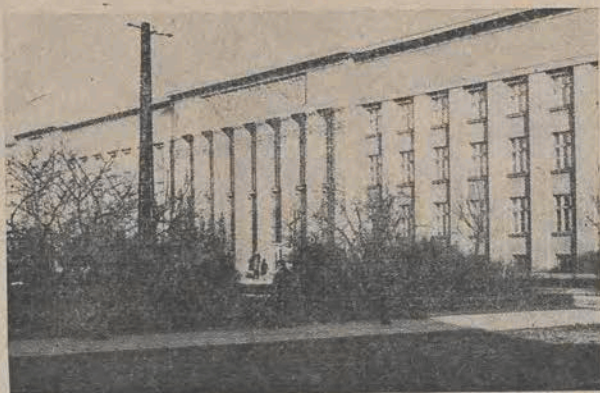

Gmach Sądów na pl. Dąbrowskiego

Sądownictwo

Sąd Najwyższy

ul. Piotrkowska 151.

Gabinet I-go Prezesa — 170-55

Sekretariat Prezydyalny — 212-26

I-szy Prokurator Sądu Najwyższego —
165-63

Izba Karna — 210-96

Intendentura — 166-15

Sąd Apelacyjny w Warszawie

z tymczasową siedzibą w Łodzi,
Al. Kościuszki Nr 1, II piętro.

Prezydium Sądu Apelacyjnego:

Prezes Sądu Apelacyjnego, gab. 214,
II piętro, tel. 123-56.

Kier. Sekr. Prezydyaln., gab. Nr 213,
II piętro, tel. 123-56.

Sekretariat Prezydyalny, pok. 211,
II piętro.

Rachuba i Kasa, pok. 207, II piętro.

Biuro Podawcze, pok. 218, II piętro.

Wydział Cywilny:

Przewodniczący, gab. 216, II piętro.

Sekretariat, pok. 220, II piętro.

Gabinet Sędziów, pok. 217, II piętro.

Wydział Karny:

Przewodniczący, gab. 205, II piętro,
tel. 200-37.

Sekret., pok. 208, II piętro, tel. 200-37.

Gabinet Sędziów, pok. 206, II piętro.

Specjalny Sąd Karny

Dla Okręgu Sądu Apelacyjnego
w Warszawie z siedzibą w Łodzi,
Pl. Gen. Dąbrowskiego Nr 5, II ptr.
Przewodniczący, gab. nr 227, II piętro,
tel. 189-72.

Sekretariat, gab. nr 221, II piętro, te-
lefon 251-21 w. 7.

17 października br. Rada Ministrów
uchwaliła dekret o zniesieniu
Specjalnych Sądów Karnych.
— Specjalne Sądy Karne po-
wołane były w roku 1944 dla osądza-
nia zbrodniarzy faszystowsko-hitle-
rowskich. — Obecnie sprawy te roz-
patrywać będzie Sąd Okręgowy w
składzie jednego sędziego i dwóch
ławników. — Kompetencje prokura-
torów Specjalnych Sądów Karnych
przechodzą na prokuratorów Sądów
Okręgowych.

Prokuratura Specjalnego Sądu Karnego
Dla Okręgu Sądu Apelacyjnego
w Warszawie z siedzibą w Łodzi
Pl. Gen. Dąbrowskiego 5, II piętro.

Prokurator Specj. Sądu Karnego,
gab. nr 230, II p., tel. 151-23.

Z-ca Prok., gab. nr 234, tel. 151-24.

Kier. Sekr., gab. 232, II p., tel. 251-21,
w. 10.

Wiceprokuratorzy Rejonowi:

I gab. 237 tel. 147-94.

II " 241 " 117-04.

III " 238 " 251-21 w. 9.

IV " 240 " 117-40.

V " 212 " 264-52.

VI " 238 " 251-21 w. 9.

VII " 211

VIII " 211

Wydział Obozowy, gab. 237,
tel. 147-94.

Sąd Okręgowy w Łodzi

Plac Gen. Dąbrowskiego 5,
Centr. tel. 251-20, do 23.

Prezydium Sądu Okręgo-
wego:

Prezes Sądu Okręgowego, gab. 124,
I piętro, tel. 143-17.

Kier. Sekr. Prezydyjnego, gab. 123,
I piętro, tel. w. 30.

Sekr. Prezydyjny, pokoje Nr 122 i 126,
I piętro.

Intendent Sądu Okręgowego, pokój
nr 5, parter, tel. w. 26.

Rachuba, pokój nr 42, part., tel. w. 24.

Kasa, pokój nr 41, parter.

Biuro podawcze, pokój nr 39, parter.

Wydział I Cywilny:

Przewodniczący, gab. 130, I p.

Sekr., pokoje 129 i 128, I p., tel. w. 27.

Gabinet Sędziów, pok. 131.

Wydział II Cywilny:

Przewodniczący, gab. 104, I p.

Sekr., pok. 105, I p.

Gabinet Sędziów, pok. 140 i 143, I p.

Wydział III Handlowy:

Przewodniczący, gab. 101, I p.

Sekr., pok. 103, I p.

Rejestr Handlowy, pok. 102, I p.

Wydział IV Karny:

Przewodniczący, gab. 245, II p., tele-
fon 134-93.

Sekretariat, pok. 246—248, II p., tele-
fon 251-20, w. 11.

Gabinety Sędziów, pok. 250.

**Przewodniczący Wydz. Karnego dla
spraw sązonych w trybie doraż-
nym i szczególnie niebezpiecznych
w dobie odbudowy Państwa, II pię-
tro, pokój 251, przez pokój 246.**

Wydział V Karny:

Przewodniczący, gab. 202, II p.

Sekr., pok. 205, 204, II p.

Wydział VI

Karno-Skarbowy:

Przewodniczący, gab. 201, I p.

Sekr., pok. 106, I p.

Sędziowie Okręgowi Śledczy:

Pl. Gen. Dąbrowskiego Nr 5, II pię-
tro, sekr. tel. 150-46.

**Prokuratura Sądu Okręgowego
w Łodzi:**

Plac Gen. Dąbrowskiego 5, I piętro.
Prokurator Sądu Okręgowego, gab. nr
121, I piętro, tel. 158-48.

Sąd Grodzki w Łodzi

Pl. Gen. Dąbrowskiego Nr 5, parter.
Kier. Sądu Grodzkiego w Łodzi, gab.
24, tel. 132-12.

Kier. Sekr. Prezyd., gab. 23, tel. 251-20,
wewn. 22.

Kasa, pok. 26,

Biuro Podawcze, pok. 39.

Oddział Cywilny:

Przewodn., gab. 29.

Sekr., pok. 18—21, tel. 251-20, w. 23.

Oddział Karny:

Przewodn., gab. 17.

Sekr., pok. 8, 13, 14, 15 i 16, tel. 211-40.

Oddział Egzekucyjny:

Przewodn., gab. 29.

Sekr., pok. 18.

Oddział dla Nieletnich:

ul. Trębacka Nr 18, tel. 162-10.

Sąd Pracy w Łodzi

Pl. Gen. Dąbrowskiego Nr 5, parter.
Przewodniczący, gab. 45.

Sekr., pok. 3, parter, tel. 251-20, w. 25.

Okręgowy Sąd Ubezpieczeń Społecznych

Plac Gen. Dąbrowskiego Nr 5.

Sekr., pok. 33 parter, tel. 251-20, w. 21.

Notariat

ul. Piotrkowska 10, tel. 130-33.

Sędziowie Sądu Okręgowego i jednocześnie delegowani do pełnienia obowiązku notariuszy :

Baranowski Stanisław,
Cwikliński Jan,
Czyżewski Janusz,
Jamont Witold,
Kles Henryk,
Krzemionowski Jan,
Lewicki Piotr,
Lisowski Bronisław,
Łabecki Stanisław,
Nowiński Wiktor,
Oledzki Wiesław, tel. 204122,
Strzelecki Oksza Kazimierz,
Szmidt Stefan Franciszek,
Świdzki Stefan, wiceprez. Sądu Okr. pełniący obowiązki notariusza,
Witkowski Bronisław,
Wodziński Radziśław Aleksander,
Zaborowski Józef,

Hipoteka

Wydział Hipoteczny Sądu Okręgowego w Łodzi, Piotrkowska 10, telefon 123-04.

Oddział Hipoteczny Sądu Grodzkiego w Łodzi, Piotrkowska 10, tel. 123-04.

Komornicy

Łódź I. Wasowski-Wara Leon, Cegielniana 53.
Łódź II. Naborowski Leonard Konrad, Trębacka 18.
Łódź III. Hollas Ludwik, Wólczańska 129, m. 7.
Łódź IV. Zajkowski Stefan, Narutowicza 35.
Łódź V. Andrzejewski Leon, Andrzejka 5.
Łódź VI. Jakowicki Ignacy, Magistracka 16.
Łódź VII. Fortuna Lucjan, Narutowicza 35.
Łódź VIII. Stopczyński Stanisław, 11 Listopada 51.
Łódź IX. Fortuna Lucjan, Narutowicza 35.
Łódź X. Skarzyński Paweł, Narutowicza 37.
Łódź XI. Bednarek Stanisław, Zamenhoła 4.
Łódź XII. Pokorowski Włodzimierz, Narutowicza 35.
Łódź XIII. Lipiński Marian, Andrzejka 11.
Łódź XIV. Trzebiatowski Władysław, Wólczańska 129.
Łódź XV. Dzieran Zygmunt, Żwirki 26.
Łódź XVI. Stopczyński Stanisław, 11 Listopada 53.
Łódź XVII. Wasowski-Wara Leon, Cegielniana 53.

NIERUCHOMOŚCI :

domy, wille, place, kupno-sprzedaż
najkorzystniej przeprowadza biuro

„REKLAMA”

Łódź, Piotrkowska 46, tel. 173-59

Komisja Specjalna

do walki z nadużyciami i szkodnictwem gospodarczym przy Prezydium K. R. N.

Delegatura Łódzka, ul. Gdańska 107, tel. 256-10; 264-42.

Przewodniczący, tel. 264-42.

Sądy Wojskowe — patrz Wojsko.

Łódzka Delegatura Okręgowej Rady Adwokackiej w Warszawie, Łódź, ul. Narutowicza 49.

Adwokaci:

Abczyński Jerzy, Trębacka 16, tel. 201-48.
Abdański Zygmunt, Cegielniana 23 m. 13.
Angerstein Edward, Narutowicza 107.
Ajzner vel Eisner Kalman, Południowa 23 m. 4.
Ankersztajn Stanisław Witold, Abramowskiego 1 m. 2, tel. 180-68.
Albrecht Zygmunt, Piotrkowska 108, m. 6, tel. 120-65.
Aslanowicz Paweł, Daszyńskiego 46 m. 21, tel. 127-70.
Aspis-Popecki Kazimierz, Armii Ludowej 29 m. 7, tel. 256-98.
Ast Feliks, Andrzeja 7 m. 13, tel. 165-46.

Babicki Władysław, Pabianicka 56 m. 8.
Banaszewski Kazimierz, Piotrkowska 152, tel. 114-30.
Bara Ignacy, Zamenhoła 1 m. 10, tel. 147-49.
Baranowski Jerzy, Armii Ludowej 30 m. 4, tel. 217-77.
Bergman Maurycy, Andrzeja 40 m. 6.
Bermanowa-Olszewska Teofila, Zachodnia 59a.
Berkal-Ostrowski Paweł, Żwirki 20 m. 6.
Bielawska Krystyna, Narutowicza 37 m. 6, tel. 142-96.
Bocheński Szczepan, Narutowicza 6 m. 1, tel. 167-55.
Baudouin de Courtenay Świętosław, Piotrkowska 143 m. 3.
Bohdan Mikołaj, Kilińskiego 60 m. 30.
Borowski Witold, Żeromskiego 46 m. 6, tel. 154-77.
Borowiec Władysław, Cmentarna 15 m. 4.
Borek-Hausman Karol Emil, Piotrkowska 71 m. 11.
Branicki Władysław, Piotrkowska 152.
Breiter Ignacy, Piotrkowska 123 m. 10.
Brodniewicz Zbigniew, Mielczarskiego 23 m. 9.
Bruzda Bernard, Piotrkowska 145 m. 8, tel. 130-21.
Brzeziński Ignacy Stefan, Śródmiejska 7 m. 8, tel. 134-53.
Brzechwa Jan, Al. Kościuszki 98.
Brzosko Jan, Cegielniana 3 m. 3.
Bukowska Helena, Piotrkowska 61.
Bykow Mikołaj, Kilińskiego 86 m. 7.

Cederbaum Rubin, Zachodnia 68.
Ceranaka Natan, Żeromskiego 29, tel. 155-02.
Ciemiński Stefan, Piotrkowska 130 m. 5, tel. 169-91.
Cierpiśz Władysław.
Chączyński Aleksander, 6 Sierpnia 39 m. 8.
Czarnecki Bogumił, Narutowicza 54 m. 17, tel. 213-65.

Czerwiakowski Jan, Narutowicza 40.
Czubiński Włodzimierz, Narutowicza 54 m. 13,
tel. 202-82.

Dąbrowski Marian, Piotrkowska 116, tel. 142-93.
Danowski Czesław, P. O. W. 17, tel. 152-08.
Daszkiewicz Władysław, Piotrkowska 28.
Deczyński Zygmunt, Al. Kościuski 39.
Demkowski Cyprian, Legionów 7 m. 18, tel.
186-96.
Dickstein Władysław, Piotrkowska 182, tel.
141-80.

Dieth Eugeniusz, Kilińskiego 33 m. 25.
Dietrich-Milobędzki Lucjan, Piotrkowska 224
m. 8.

Domański Ludwik, Piotrkowska 108.
Domański Józef, Piotrkowska 102a m. 5,
tel. 122-24.

Dokont Jerzy, Cegielniana 55 m. 3, tel. 124-72.
Dowbor Bohdan, Wólczańska 4 m. 1.
Dreszer Alfred, Gdańska 65a m. 10, tel. 105-33.
Duszyński Bolesław, Przejazd 20 m. 4, tel.
135-10.

Dutkiewicz-Nosalska Wanda, Piotrkowska 51
m. 5.

Engel Rozalia, Rzgowska 76, tel. 187-21.
Ernst Eugeniusz, Gdańska 73 m. 3, tel. 152-36.

Fajnberg Józef.
Felsowa Cecylia, Wierzbowa 34 m. 5.
Fenigstein Ludwik, Narutowicza 47 m. 31.
Filipkowski Kazimierz, Narutowicza 39 m. 7.
Finkstein Henryk, Pl. Dąbrowskiego 1 m. 6,
tel. 121-40.
Frick-Woroński Stefan, Piotrkowska 134 m. 33,
tel. 222-68.
From Leopold, Łąkowa 1a.

Gadomski Jan, Piotrkowska 143 m. 3.
Gąsowski Zygmunt, Pomorska 8 m. 9, tel.
162-92.

Gęca Stanisław, Południowa 19 m. 28.
Gajewski Jan, Kilińskiego 145 m. 5.
Gepert Stanisław.

Gdowski Antoni, Zamenhofska 4 m. 4, tel. 176-93.
Głogowski Ignacy, Zawadzka 26 m. 12.
Goldstein-Kowalski Nikodem, Wólczańska 237.
Gold-Demiak Samuel, Sienkiewicza 29 m. 8,
tel. 158-70.

Gombiński Stanisław, Legionów 25 m. 2, tel.
172-82.

Górecki Aleksander, Al. Kościuski 29 m. 6,
tel. 180-96.

Górski Zygmunt, Traugutta 4 m. 37, tel. 223-16.
Gottlib Józef, Nawrot 7.

Grabski Marian, Nawrot 34 m. 6.
Grabowski Lech, Brzeźna 16 m. 1
Grabowski Władysław, Żeromskiego 125, tel.
135-32.

Grochowski Bolesław, Andrzejka 7, tel. 174-95.
Grudziński Jerzy, P. O. W. 30.
Grzeszczak Stefan, Zachodnia 68 m. 8, tel.
174-70.

Grzywacz Ferdynand, Nawrot 4 m. 4.
Grynberg Jakub, Gdańska 76 m. 24, tel. 137-31.
Gutowski Andrzej, Cegielniana 30 m. 6, tel.
160-12.

Habel Henryk, Piotrkowska 220 m. 2, tel.
222-19.

Halperin Jozue, Południowa 5 m. 29.
Hercberg Fiszal, Al. 1 Maja 43.
Horańska Bronisława, Pomorska 25 m. 92.
Hryniewicz Władysław Jan, Zacisze 6/8/10
m. 45.

Hurwicz Adolf, Nawrot 28 m. 3, tel. 128-04.

Jackowski Tadeusz, Narutowicza 54 m. 11,
tel. 122-80.

Jakubowski Jan, Cegielniana 80, tel. 132-36.
Jarosz Mieczysław, 11 Listopada 37 m. 12,
tel. 217-87.

Jasteński Bolesław, Kilińskiego 113, tel.
152-44, 209-86.

Jasiński Julian, Piłsudskiego 57 m. 3, tel.
224-70.

Jeżewski Witold, Narutowicza 49 m. 15.
Jungwiec Włodzimierz, Lipowa 56 m. 15, tel.
127-94.

Jun Andrzej, Andrzejka 9 m. 12a, tel. 163-33.

Kaczorowski Stefan, Piramowicza 9 m. 7.
Kaczorowski Zygmunt, P. O. W. 30 m. 3.
Kaczmarczyk Mieczysław, Kilińskiego 127
m. 15.

Kamiński Władysław Leon, Cegielniana 3 m. 9
tel. 127-83.

Kazimierski Henryk, Wólczańska 79 m. 5.
Keil Paweł, Piotrkowska 107 m. 4.

Kepiński Tadeusz, Piotrkowska 81 m. 5, tel.
223-40.

Kijawski Ryszard.

**Biuro Pisania Podań do Władz Admini-
stracyjnych i Sądowych** prowa-
dzone przez Magistra Praw, **Łódź**,
ul. Piotrkowska 83, m. 8, tel. 112-72.

**Biuro Pisania Podań do Władz Admini-
stracyjnych i Sądowych**, **Łódź**,
Zamenhofska 6.

**Biuro Pisania Podań do Władz Admini-
stracyjnych i Sądowych** M. Mach-
nikowski, **Łódź**, Południowa 6.

**Biuro Pisania Podań do Władz Admini-
stracyjnych i Sądowych**, J. W.
Szkudlińskiego, **Łódź**, Narutowicza
49, tel. 169-35.

Biuro Pisania Podań — koncesjono-
wane dla Władz Administracyjnych
i Sądowych, **Łódź**, ul. Kilińskiego
94/11.

**Biuro Pisania Podań do Władz Admini-
stracyjnych i Sądowych**, ul. Ki-
lińskiego 180.

**Biuro Pisania Podań do Władz Admini-
stracyjnych i Sądowych** Bolesła-
wa Karsnickiego, **Łódź**, Wólczań-
ska 7, tel. 216-43.

**Biuro Pisania Podań do Władz Admini-
stracyjnych i sądowych** Piotra
Bieniaszewskiego, Piotrkowska 163.

- Kitzman Adam, Narutowicza 49 m. 8, tel. 137-83.
- Kloczewski Mikołaj, Wólczajska 74 m. 4, tel. 150-77.
- Knappik Zdzisław, Piotrkowska 199, tel. 280-40.
- Knepel Michał, Al. Kościuszki 22, tel. 153-50.
- Kochańska Janina, Piotrkowska 116, tel. 173-33.
- Komorowski Ireneusz, Trębicka 6 — Chojny.
- Kończyński Kazimierz, Sienkiewicza 18 m. 6, tel. 211-36.
- Konopka Antoni, Piotrkowska 222 m. 6.
- Kopacewicz Bolesław, Roosevelta 1 m. 5, tel. 110-69.
- Kopaczewski Jan, Narutowicza 45 m. 7.
- Kopczyński Leon, Piotrkowska 134, tel. 222-68.
- Korkuć Henryk, Gdańska 11 m. 9.
- Kosiński Gustaw, Zawadzka 9 m. 36.
- Kossakowski Stefan, Piotrkowska 116 m. 8, tel. 139-40.
- Kossak Stefan, Piotrkowska 73 m. 4.
- Kotowski Witold, Sienkiewicza 40 m. 12, tel. 274-43.
- Kowalski Stefan, Nawrot 38 m. 6, tel. 150-45.
- Kowalewski Karol, Piotrkowska 128, tel. 154-05.
- Kramszyk Andrzej, Piotrkowska 179 m. 2, tel. 180-18.
- Kruszewska Janina-Natalia, Sienkiewicza 163 m. 1, tel. 199-90.
- Krysa Jan, Piłsudskiego 45 m. 5.
- Kryński Benedykt, Bandurskiego 10 m. 3, tel. 206-65.
- Kulamowicz Ignacy, Żeromskiego 68 m. 1.
- Kurnatowski Henryk, Kilińskiego 113 m. 21.
- Kurkowski Eugeniusz, Helmańska 61 (Rejmon-tów).
- Langrod Rudolf, Piotrkowska 107, tel. 114-82.
- Latoszyński Stanisław, Rzgowska 52 m. 30, tel. 119-65.
- Lefel Rudolf, Zachodnia 32 m. 9.
- Lejzerowicz Bernard, Piotrkowska 165 m. 6.
- Lenartowicz Henryk, Piotrkowska 74, tel. 198-13.
- Lenkiewicz Maksymilian.
- Lentz Wiktor, Al. Kościuszki 29 m. 6, tel. 180-96.
- Lewandowski Aleksander, Piotrkowska 277 m. 7.
- Lewer Ignacy, Narutowicza 6 m. 5, tel. 154-67.
- Lewicka Maria, Piotrkowska 123, tel. 179-82.
- Lindner Rafał, Narutowicza 54 m. 6, tel. 272-50.
- Lipiński Piotr, Piotrkowska 200 m. 2, tel. 189-48.
- Litwin Józef, Piotrkowska 132 m. 17, tel. 124-59.
- Litwin Maria, Piotrkowska 132 m. 17, tel. 124-59.
- Łętowski Bolesław, Al. 1 Maja 13, tel. 105-80.
- Łuczak Józef, Andrzeja 11, tel. 156-65.
- Łuczyszewiczowca Kazimiera, Zawadzka 16a m. 16.
- Łuczzyński Wincenty, Narutowicza 115a m. 2.
- Łukaszewiczawa Claw, Piłsudskiego 69 m. 15.
- Łukaszewicz Stefan Tadeusz, Sienkiewicza 61 m. 4.
- Łukasiak Edward.
- Maciejewski Juliusz, Magistralna 14.
- Majewska Halina, Piotrkowska 56, tel. 163-54.
- Malinowski Stanisław.
- Mamrot Kazimierz, Piotrkowska 179 m. 2, tel. 180-18.
- Mandecki Stanisław, Piotrkowska 73.
- Mazurowski Szczepan, Żeromskiego 77.
- Mikułowski Stanisław, Narutowicza 42 m. 4.
- Mikułowski Władysław, Narutowicza 39 m. 2, tel. 166-90.
- Missala Wojciech, Skorupki 13.
- Missala Feliks, Armii Ludowej 28 m. 6.
- Mniszewski Witold, Narutowicza 47 m. 4, tel. 109-96.
- Mosiężnik Benjamin.
- Moskwa Jan, Piotrkowska 191, tel. 143-05.
- Mozkowski Edmund, Piotrkowska 106, tel. 210-11.
- Mogilnicki Aleksander, Armii Ludowej 17, tel. 152-08.
- Muszyński Henryk, Piotrkowska 35, tel. 143-96.
- Napiórkowski Stanisław, Narutowicza 39 m. 4.
- Nejter Izaak, Żeromskiego 29 m. 23.
- Nosowicz Antoni, Sienkiewicza 31 m. 9.
- Nowak Bolesław, Sienkiewicza 20 m. 4.
- Nowicka Jadwiga, Srebrzyńska 85 m. 29, tel. 138-10.
- Obuchowicz Antoni, Wigury 17 m. 4.
- Olszewski Władysław, Wierzbowa 34 m. 9.
- Olechowicz Bronisław, Śródmiejska 58 m. 11.
- Ołomucki Ignacy.
- Orłowski Mirosław, Narutowicza 57, tel. 220-02.
- Orzech Hilary, Franciszkańska 15 m. 89.
- Orłowska Zofia, Narutowicza 57, tel. 220-02.
- Palatyński Jan, Sienkiewicza 18 m. 6, tel. 211-36.
- Paneth Roman, Piotrkowska 149 m. 8, tel. 204-76.
- Parczewski Walenty, Kilińskiego 14 m. 1.
- Pełka Wiktor, Piotrkowska 121 m. 3, tel. 171-60.
- Pawłowski Stanisław, Al. Kościuszki 40, tel. 156-40.
- Pawłowski Lucjan, Pl. Dąbrowskiego 2 m. 4.
- Pechnik Zdzisław, Piotrkowska 5 m. 4.
- Pieńkowski Eugeniusz, Wólczajska 67 m. 4, tel. 172-24.
- Piłarski Tadeusz, Wierzbowa 40.
- Pill Jerzy, Mostowa 59 m. 1.
- Planer Ludwik, Piotrkowska 56 m. 4, tel. 107-94.
- Płażewska Irena, Piotrkowska 196, tel. 169-66.
- Podrzycki Stanisław, Mostowa 32a.
- Pomirski Stanisław, 11 Listopada 40 m. 5.
- Popławski Wilhelm, Al. Unii 18 m. 59.
- Poredo Bolesław, Narutowicza 41 m. 14.
- Prądzyski Edward, Sienkiewicza 34 m. 8.
- Press Jadwiga, Piotrkowska 116 m. 10, tel. 173-33.
- Raczkó Ożasz, Południowa 18 m. 48a.
- Radomski Adam.
- Rakower Arkadiusz, Legionów 25 m. 2 (u adw. Gąbińskiego).
- Reder Tadeusz, Narutowicza 40, tel. 207-47.
- Rogalska Zofia, Cegielniana 22 m. 9.
- Rogański Michał, Andrzeja 7 m. 11.
- Rogoziński Szymon, Andrzeja 31, tel. 108-66.
- Roslanowski Józef, Pomorska 140a.
- Rosten Aleksander, Sienkiewicza 37 m. 6, tel. 156-74.
- Roszkowski Władysław, Gdańska 23 m. 10.
- Rotbard Henryk, Pierackiego 7 m. 7, tel. 160-85.
- Rotsztein-Adamski Ludwik, Piramowicza 2/4, tel. 179-19.
- Rowiński Feliks, Gdańska 95 m. 4, tel. 255-88.
- Rozenholc-Badzyński Aleksander, Al. Kościuszki 53, tel. 102-31.

- Rubinsztejn Stanisław, Zawadzka 16a m. 22.
 Rusiecki Zygmunt, Piotrkowska 82 m. 8, tel. 142-17.
 Rutkowski Marian, Piotrkowska 130.
 Rymkiewicz Władysław, Żeromskiego 21.
 Salski Jan, Narutowicza 35 m. 14.
 Samolliński Alfred, Al. Kościuszki 53 m. 1, tel. 188-01.
 Sas Eliza, Radwańska 25.
 Sieniecki Kazimierz, Piotrkowska 277 m. 6, tel. 166-08.
 Sierociński Józef Marian, Kopernika 18 m. 1, tel. 107-56.
 Sitkiewicz Marian, Piotrkowska 118 m. 6.
 Skinder Czesław, Curie Skłodowskiej 4a m. 1.
 Skorupska Wanda Maria, Karolewska 18 m. 2.
 Słomiński Adam, Piotrkowska 49, tel. 104-33
 Słomińska Halina, Piotrkowska 49, tel. 104-33
 Słotwiński Bronisław, Piotrkowska 81 m. 42, tel. 104-62.
 Sokółowska Ernestowa Janina, Gdańska 73, tel. 152-36.
 Strzelbicki Stanisław, Al. Kościuszki 39 m. 12,
 Stok-Stokowski Marek, Narutowicza 52 m. 2.
 Świrska Mina, Nawrot 39 m. 16.
 Scharmach Tadeusz, Traugutta 9 m. 5, tel. 108-94.
 Szawłowski Wincenty, Przejazd 30 m. 26, tel. 210-54.
 Schor Daniel, Piotrkowska 117 m. 39.
 Szczerbiński Ludwik, Al. Kościuszki 27 m. 1, tel. 219-25.
 Sztranch Zurech vel Zygmunt, Pomorska 13 m. 17.
 Sztromajer Stefan, Piotrkowska 78, tel. 127-57.
 Szulkin Lucjan, Bandurskiego 12 m. 9, tel. 149-70.
 Szulc Władysław, Żeromskiego 21.
 Szymankiewicz Leonard, Żeromskiego 77, tel. 175-09.
 Szymański Waclaw, Piłsudskiego 69, tel. 257-39
 Szyk-Lauenberg Rachela, Al. Kościuszki 93 m. 16.
 Szymkiewicz Andrzej, Piłsudskiego 51 m. 3.
 Szyfer Edward, Główna 35 m. 18.
 Taglicht Henryk, Pierackiego 5.
 Talarek Józef, Radwańska 22 m. 7.
 Trzeciakowa Irena, Zawadzka 16a m. 16, tel. 203-92.
 Tulczyn-Kowalski Henryk, Nawrot 28 m. 3.
 Turowska Genowefa, Cegielniana 58 m. 5, tel. 268-58.
 Tokarski Adolf, Zamenhofska 6 m. 8, (u d-ra Ru-
 cińskiego).
 Tyc Stanisław, Moniuszki 1a m. 14.
 Tyc Bolesław, Narutowicza 30 m. 4.
 Vogel Ryszard, Zachodnia 64.
 Vogel Roman, 11 Listopada 32 m. 44, tel. 217-89
 Waciorski Zbigniew, Przejazd 17 m. 11, tel. 257-70.
 Wajnikonis Roman, Kilińskiego 78, tel. 203-17.
 Walczak Józef, Dowborczyków 15 m. 8.
 Walewski Jan, Żwirki 26 m. 7.
 Wasikowski Henryk, Daszyńskiego 8 m. 6.
 Waldo Stefan, Piotrkowska 182 m. 9.
 Walkiewicz Waclaw, Narutowicza 53 m. 5, tel. 134-91.
 Warman Zygmunt Adolf, Przejazd 20 m. 8, tel. 211-14, 197-33.
 Wawrzyński Henryk, Piotrkowska 277 m. 3, tel. 206-05.
 Weis Janusz Karol, Piotrkowska 116, tel. 220-35

Nowoczesną Rachunkowość
 Finansową, Płac i Magazynu

Zaprowadzisz

używając druków i urządzeń do księgowości przebitkowej

marki

ZENIT

Pełne komplety, druki zapasowe, aparaty, kartoteki i t. p. stale
 do nabycia po przystępnych cenach w firmie:

Polska Rachunkowość Przebitkowa Zenit
 właśc. Władysław Pozdziej

ŁÓDŹ, ul. PIOTRKOWSKA 73 m. 3., — TELEFON 173-97.

Węgliński Wiktor, Kilińskiego 60 m. 19.
 Werka Władysław, Piotrkowska 23 m. 3, tel. 268-17.
 Werthajm Anatol, Piotrkowska 33 m. 18c.
 Wierzyński Jerzy, Armii Ludowej 27 m. 9, tel. 103-81.
 Wilanowski Stefan, Piotrkowska 164.
 Wilczyński Szczepan, Brzeźna 16 m. 4, tel. 137-58.
 Wiszniewski Włodzimierz, Sterlinga 20 m. 9.
 Wizner Stefan, Al. Kościuszki 53 m. 1.
 Wojciechowski Edward, Wierzbowa 34 m. 9.
 Wojski Jerzy, Andrzejka 11, tel. 154-12.
 Wołowski Zygmunt, Bruska 6, kancelar. Piotrkowska 179.
 Woźniak Jan, Żelgowskiego 13 m. 12.
 Wróblewski Stanisław, Moniuszki 1, tel. 204-22.
 Wrześniewski Ignacy, Ś-to Krzyska 6 m. 8.
 Wyrzykowski Zygmunt, Piotrkowska 99 m. 3.

Zaboklicki Jarosław, Kilińskiego 75.
 Załęski Jan.
 Zajączkowski Henryk, Legionów 19 m. 2, tel. 256-73.
 Zakrzewski Jan, Żeromskiego 25 m. 7.
 Zambrzycki Władysław, Pl. Dąbrowskiego 3 m. 10, tel. 268-74.
 Zarnowska Maria, Piotrkowska 152 m. 5.
 Zdanowicz Zdzisław, Piłsudskiego 74 m. 5.
 Zęjda Eugeniusz, mieszka. Skorupki 11 m. 14, kanc. Piotrkowska 179.
 Zimiński Jerzy, Cegielniana 4.
 Zieliński Czesław-Wincenty, Kilińskiego 61 m. 6, tel. 139-94.
 Żmigrod Samuel, Lipowa 26 m. 12.
 Zylinder Wilhelm Wacław, Piotrkowska 80, tel. 110-12.

Obrónczy sądowi

Bonecki Edmund.
 Cedrowski Władysław, Mostowa 30 m. 2.
 Dziegielewski Wacław, Andrzejka 27a m. 8.
 Goczyński Władysław, Śródmiejska 52 m. 7.
 Graczyk Władysław, Pl. Dąbrowskiego 4 m. 3.
 Łapiński Antoni, Kilińskiego 110 m. 1.
 Wojnarowski Wacław, Zachodnia 36.

Tłumacze przysięgli

Bucholtz Janina, Żeromskiego 115, angielski, francuski, niemiecki.
 Nowakowski Ludwik, Piotrkowska 88, łaciński, niemiecki, rosyjski.
 Dr. Galiński Jerzy, Piotrkowska 122, u dr. Kalfińskiego, hiszpański.
 Jaroszewski Włodzimierz Marian, Tymienieckiego 6, francuski, niemiecki.
 Litwin Józef, Piotrkowska 132 m. 17, rosyjski, francuski, angielski, niemiecki.
 Litwin Maria Stefania, Piotrkowska 132, rosyjski, francuski, niemiecki.
 Ogilba Helena, P. O. W. nr. 16 m. 8, rosyjski.

Podymowska Janina, Zagajnikowa 44, m. 6, rosyjski, francuski, włoski, niemiecki, angielski.
 Jeżewska Gertruda, Narutowicza 49 m. 15, niemiecki.
 Zakosztowicz Antoni, Wólczańska 4/5, litewski.
 Bielicka Julia Helena, Pomorska 34/36, Państw. Zjedn. Przem. Browar. (Sekretariat) angielski, francuski, niemiecki.
 Finkler Abraham, Zawadzka 4 m. 26, hebrajski, żydowski.
 Brzosko Stefania, Jarzębinowa 11, rosyjski.
 Dolewski Franciszek Ksawery, Piotrkowska 93 m. 21, rosyjski.
 Ciuksza Edward, Piotrkowska 89, rosyjski, białoruski, ukraiński, litewski.
 Kozielecki-Poklewska Joanna, Piotrkowska 17, angielski, francuski i niemiecki.
 Wroński Włodzimierz, Senatorska 32, angielski, francuski, hiszpański, niemiecki, rosyjski.

Biegli sądowi

Garztecki Mieczysław, P. O. W. Nr. 17, stenografia, kaligrafia, grafologia.
 Radwański Ryszard, Zagajnikowa 35 m. 3, grafologia.
 Dolewski Franciszek, Piotrkowska 93 m. 21, kaligrafia.
 Inż. Krzeczowski Eugeniusz, Piotrkowska 257 m. 22, lub Sienkiewicza 61, tel. 133-60, sprawy budowlane.
 Inż. Czerepowicki Paweł, Piotrkowska 102 m. 3, sprawy budowlane i techniczne.
 Inż. Majzuk-Surowow Mikołaj, Skłodowskiej 4 m. 3, budownictwo.
 Rachwański Jerzy, Narutowicza 37/8, księgowość.
 Adw. Grzywacz Ferdynand, Nawrot 4 m. 4, księgowość kupiecka, bankowa, przemysłowa, fabryczna, społeczna i komunalna.
 Szczepaniak Czesław, Narutowicza 91, buchalteria.
 Pawlicki Stanisław, Narutowicza 30/4, księgowość.
 Pajchel Józef, Tylna 6, księgowość.
 Lachowski Ignacy, Kilińskiego 126 m. 1, księgowość.
 Dudziński Mieczysław, Narutowicza 30 m. 4, księgowość.
 Illinicz Hilariusz, Mostowa 21a, księgowość.
 Baczowska Władysława, Trębacka 18 m. 15, badanie świad. niefeln., grafologia.
 Myszkowski Witold, Pierackiego 25, buchalteria i księgowość.
 Szymankiewicz Stanisław, Przejazd 39 m. 5, ekspertyza pisma, dokumentów, banknotów, papierów i druków wartościowych.
 Kaczmarek Władysław, Wójtowska 1 m. 1, ocena szacunków komornianych.
 Inż. Pokrzywicki Stanisław, Piotrkowska 174 m. 12, ocena zakładów przemysł.
 Inż. Przędziecki Stanisław, Tkacka 20, maszyny i urządzenia techniczne.

ENOLA

Kremy, perfumy wody, toniki, mlecza, pasta do zębów. Lab. chem. ENOLA J. Porowski, Warszawa — Łódź, Napiórkowskiego 24, tel. 177-00, 152-97

Specjalny Magazyn pantofli domowych, sandałów, **OBUWIA** gumowego, botów, śniegowców, kaloszy, gąbek morskich i skór zamszowych.
MICHAŁ J. TSAKUMAKIS
 Łódź, Piotrkowska 7, tel. 170-53

Grzebieliak Zenon, Piotrkowska 79 m. 18, technika pojazdów mechanicznych, przep. dla kier. samochod.

Antczak Roch, Cegielniana 20 m. 10, pojazdy mech.

Grochowski Antoni, 11 Listopada 28, czynności wchodzące w zakres mechaniki zamk. kas ogniłotr.

Dr. Batawia Stanisław, Cegielniana 42 m. 1, psychiatra.

Dr. Szymt Jacek, Gdańska 115, choroby oczu. Grabczewski Mirosław, Kilińskiego 96a, rolnictwo i przebudowa przemysł. rolnego.

Barański Marian, Traugutta 5 m. 19, rolnictwo. Inż. Kołodziej Leon, Kilińskiego 134, sprawy ubezp., szacunki budowl. i maszyn, towarow., badanie ksiąg handl., analizy bilansów.

Inż. Hillebrandt Bronisław, Wólczańska 220 m. 3, włókiennictwo oraz szacunek maszyn i urządzeń w przem. włók., tudzież dziedz. farb. wykończ.

Inż. Zaniewski Bronisław, Narutowicza 56, mierniczy.

Ekkert Konstanty, Piotrkowska 162, mierniczy. Nawrocki Jan, Przejazd 46 m. 21, księgowość. Herstenkorn Jan, Pomorska 38 m. 14, księgowość.

Wesołowski Józef, Narutowicza 50 m. 3, księgowość.

Kostowski Symforian, Żeromskiego 77/79, księgowość.

Frackiewicz Julian, Wólczańska 234 m. 18, księgowość.

Mgr. Fajer Lucjan, Sienkiewicza 39, m. 17, grafologia i ekspertyza dokumentów.

Dr. Lewiński Waclaw, Zawadzka 7 (Hotel Monopol), medycyna sądowa.

Kowalski Gabriel, Główna 50 m. 2, z dziedziny instalacji ogrzewań centralnych wszystkich typów oraz urządzeń wodociągowych. Jarkiewicz Józef, Kilińskiego 94, księgowość.

Masłowski Leon, Południowa 31 m. 25, sprawy samochodowe.

KUPNO — SPRZEDAŻ
Galanteria — Biżuteria
ADAM SZTABA
Narutowicza 4

WĘGIEL, KOKS
„ELIBOR“
Spółka Akcyjna
w Łodzi, Kilińskiego 70, tel. 127-32

PASTY do zębów ENOLA
miętowa, pomarańczowa, mentolowa są niedoścignione. Lab. chem. „ENOLA” — J. Porowski Warszawa — Łódź, Napiórkowskiego 24, tel. 177-00, 152-97

Lipczyński, Zakład Zegarmistrzowsko-Jubilerski, Łódź, ul. Piotrkowska 79.

Sprzedaż wyrobów tytoniowych i hurtowa sprzedaż giliz, oraz

**Kolektura Państwowej
Loterii Klasowej Nr 273**

Dudziński Józef
Legionów 11, telefon 264-67

**SKŁAD MATERIAŁÓW PIŚMIENNYCH
ARTYKUŁÓW BIUROWYCH I SZKOLNYCH**

Tadeusz Kaźmierski

Łódź, ul. Piotrkowska 42, tel. 274-94
(prawa oficyna parter)

CENY HURTOWE

CENY HURTOWE

Skarbowość

BIURO KONTROLI PAŃSTWA PRZY K. R. N. — Delegatura w Łodzi:

ul. Piotrkowska 222.

Dyr. Deleg., tel. 153-45.

Kanc., tel. 192-57.

IZBA SKARBOWA W ŁODZI:

Al. Kościuszki 83, centr. tel. 253-10
do 253-15.

Jako władza II instancji w administracji skarbowej Izba Skarbowa w Łodzi obejmuje terenowo obszar województwa łódzkiego wraz z terenem m. Łodzi:

Dyrektor Izby Skarbowej, pok. 15, telefon 215-45.

Sekr. Dyr. Izby Skarb., pok. 15.

Wydział I — Ogólny:

Załatwia sprawy: organizacyjne, osobowe i gospodarcze.

Nacz., pok. 15, tel. 173-54.

Kier. Oddz. Organ. osob., pok. 22.

Kier. Oddz. Gosp., pok. 24, tel. 113-83.

Kanc. Główna, parter, pok. 5.

Wydział II — Podatków:

Załatwia sprawy: administracji, orzecznictwa i nadzoru, oraz sprawy karne w zakresie podatków bezpośrednich i danin pokrewnych oraz egzekucji władz skarbowych.

Nacz., pok. 33, tel. 127-60.

Kier. Oddz. Admin., pok. 31, tel. 258-34

Kier. Biura Inform., pok. 28.

Kier. Oddz. Pod. Obrot. i Dochod., pok. 41.

Kier. Oddz. Bilans., pok. 51.

Wydział III

Rachunkowo-Kasowy:

Załatwia sprawy: administracji, orzecznictwa i nadzoru w zakresie służby rachunkowo-kasowej, sprawy asygnowań, kontrole rachunkowości podatków, rachunkowości dochodów i rozchodów budżetowych oraz ra-

chunkowości sum obrotowych i niebudżetowych.

Nacz., pok. 69, tel. 183-52.

Kier. Oddz. Admin., pok. 70.

" " Asygnowań, pok. 68.

" " Kontr. Rach. Podatk.,

" " Dochodów Budż., pok. 13.

" " Rozch. Budż., pok. 65.

" " Sum Niebudż., pok. 64.

" " Likwid. Emer. (rent), pok. 55.

Wydział IV

Akcyz i Monopolów:

Załatwia sprawy: administracji, orzecznictwa i nadzoru oraz sprawy karne w zakresie podatków i opłat pośrednich i monopolów państwowych oraz sprawy kontroli produkcji i obrotu artykułów, podlegających z mocy specjalnych przepisów ograniczeniom w produkcji i obrocie.

Nacz., pok. 59.

Kier. Oddz. Admin., pok. 60.

Kier. Oddz. Akcyz-Monopol., pok. 60.

Kier. Oddz. Karnego, pok. 62.

Wydział V

Opłat Stemplowych:

Załatwia sprawy: administracji, orzecznictwa, nadzoru oraz sprawy karne w zakresie opłat stemplowych oraz podatku spadkowego i od darowizn.

Nacz., pok. 58.

Kier. Oddz. Opłat, pok. 57.

Kier. Oddz. Podatku Spadk., pok. 57.

Wydział VI

Emerytur i Rent:

Załatwia sprawy: orzecznictwa w zakresie emerytur i rent oraz innych zaopatrzeń wypłacanych przez Skarb Państwa.

Nacz., pok. 52.

Kier. Oddz. Emerytur, pok. 53.

Kier. Oddz. Rent, pok. 54.

Inspektorat Okręgowy Ochrony Skarbowej, ul. Narutowicza 6, I piętro, tel. centr. 208-97 oraz tel. 143-42 i 169-70

jest organem wykonawczym władz skarbowych. Terenowo obejmuje obszar województwa łódzkiego wraz z terenem m. Łodzi. Do zakresu działalności Inspektoratu należą sprawy administracji i nadzoru służby Ochrony Skarbowej.

Jednostki podległe Izbie Skarbowej w Łodzi:

I Urząd Skarbowy, Al. Kościuszki 83, centr. tel. 253-11 do 253-13.

Obejmuje teren m. Łodzi obwieziony ulicami: 6-go Sierpnia, Traugutta, Strzelecka, Składowa, Prez. Narutowicza, Pomorska, wzdłuż toru kolejowego do ul. Zagajnikowej, Zagajnikowa, Nawrot, Zamenhofska, Kopernika, Towarowa do ul. 6-go Sierpnia.

Nacz., pok. 3.

Z-ca, pok. 11.

Kier. Działu Egzek., pok. 9.

Kier. Działu Rachunk.-Kasowego, part.

II Urząd Skarbowy, Piotrkowska 212, tel. 110-96.

Obejmuje teren m. Łodzi obwieziony ulicami: wzdłuż wsi Zabieniec do ul. Św. Teresy, Zgierska, Sowińskiego, Łagiewnicka, Admiralska do toru kolejowego i wzdłuż toru kolejowego do Brzezińskiej, Brzezińska, Plac Kościelny, Nowowiejska, Ogrodowa, Srebrzyńska, Orzechowa, Biegunowa do toru kolejowego i wzdłuż toru kolejowego do wsi Zabieniec.

III Urząd Skarbowy, Al. Kościuszki 83, centr. tel. 253-11 do 253-13.

Obejmuje teren m. Łodzi obwieziony ulicami: Biegunowa, Orzechowa, Srebrzyńska, Nowomiejska, Plac Kościelny, Brzezińska do toru kolejowego i wzdłuż toru kolejowego do Pomorskiej, Pomorska, Zagajnikowa, Południowa, Piotrkowska, Śródmiejska, Towarowa, 11-go Listopada, Krańcowa do Biegunowej.

Nacz., pok. 74.

Z-ca, pok. 73.

Kier. Działu Egzekuc., parter — hol.
Kier. Działu Rach. Kas., parter — hol.

IV Urząd Skarbowy, Piotrkowska 212, tel. 112-75.

Obejmuje teren m. Łodzi obwieziony ulicami: 11-go Listopada od Krzemienieckiej, Towarowa, Śródmiejska, Piotrkowska, 6-go Sierpnia, Towarowa, Karolewska, Krzemieniec-ka do 11-go Listopada.

V Urząd Skarbowy, Piotrkowska 212, tel. 131-39.

Obejmuje teren m. Łodzi obwieziony ulicami: 11-go Listopada, Krzemieniecka, Karolewska, Kopernika, Zamenhofska, Nawrot, Zagajnikowa do toru kolejowego i wzdłuż toru kolejowego do szosy Rokocińskiej, Rokocińska szosa do Horodelskiej, Horodelska, Fabryczna, Abramowskiego, Sienkiewicza, Brzeźna, Radwańska, Parkowa, Towarowa, Kątna do folwarku Retkinia i wzdłuż folwarku aż do 11-go Listopada.

VI Urząd Skarbowy, Piotrkowska 212, tel. 272-64.

Obejmuje teren m. Łodzi obwieziony ulicami: Kątna, Towarowa, Parkowa, Radwańska, Brzeźna, Sienkiewicza, Abramowskiego, Fabryczna, Horodelska, Rokocińska do toru kolejowego i następnie wzdłuż toru do Granicznej, Graniczna, Milionowa do toru kolejowego, następnie wzdłuż toru kolejowego kolei obwodowej, wsi Rokicie, wzdłuż rzeki Jasień i Karolewki do Kątnej.

VII Urząd Skarbowy, ul. Piotrkowska 211, tel. 125-95.

Obejmuje pozostały teren m. Łodzi oraz teren powiatu łódzkiego, za wyjątkiem terenu należącego do Urzędu Skarbowego w Zgierzu, t. j. terenu m. Zgierza, gm. Bruźca Wielka, gm. Łagiewniki i gm. Lućmierz.

VIII Urząd Skarbowy, Piotrkowska 211, tel. 125-95.

Jako dawniejszy Urząd Opłat Stemplowych, załatwia sprawy orzecznictwa, kontroli i nadzoru w sprawach opłat stemplowych i danin pokrewnych.

Terenowo Urząd ten obejmuje swym zakresem działania obszar miasta Łodzi i całego powiatu łódzkiego z terenem Urzędu Skarbowego w Zgierzu włącznie.

IX Urząd Skarbowy, Piotrkowska 212, tel. 272-64.

Obejmuje teren m. Łodzi obwieziony ulicami: Piotrkowska od Traugutta, Południowa, Zagajnikowa, Pomorska do Narutowicza, Narutowicza, Składowa, Strzelecka, Traugutta.

Urząd Rewizyjny, Al. Kościuszki 83, centr. tel. 253-14 i 253-15 (łączy centrala).

Został utworzony na podstawie dekretu z dnia 11. IV. 1945 r. o ustroju władz administracji skarbowej oraz skarbowych organów wykonawczych (Dz. U. R. P. nr 12, poz. 64).

Do zakresu działania Urzędu Rewizyjnego należy obsługa buchalteryjna w całym okręgu administracyjnym Izby Skarbowej i wymiar podatków bezpośrednich w stosunku do przemysłowych przedsiębiorstw państwowych i samorządowych, przemysłowych przedsiębiorstw, pozostających pod zarządkiem Państwa, osób prawnych, prawa publicznego, instytucji społecznych, organizacji kulturalnych i oświatowych oraz wymiar podatków bezpośrednich w stosunku do Spółdzielni bez względu na wysokość kapitału i osób prawnych dotychczas podlegających właściwości wymiarowej Izby Skarbowej.

Nacz., pok. 45, tel. 183-77.

Z-ca Nacz., pok. 46.

Kier. Działu Wymiar., pok. 47.

Kier. Działu Obsł. Buchalt., pok. 43.

Kier. Działu Egz., parter — holl.

Kier. Działu Rach.-Kas. parter — holl.

Urząd Skarbowy Akcyz i Monopolów Państwowych, Piotrkowska 211, telefon 203-68.

Obejmuje teren m. Łodzi oraz teren powiatu brzezińskiego, łódzkiego i łęczyckiego.

Rejon Kontroli Skarbowej Łódź I, Piotrkowska 211, tel. 203-68.

Jako organ wykonawczy władz skarbowych, podlega Urzędowi Skarbowemu Akcyz i Monopolów Państwowych w Łodzi.

Obszar działania tegoż Rejonu obejmuje północną część miasta Łodzi od ul. Andrzeja i Daszyńskiego

z wyłączeniem tych ulic oraz teren powiatu łęczyckiego.

Rejon Kontroli Skarbowej Łódź II, Piotrkowska 211, tel. 203-68.

Jako organ wykonawczy władz skarbowych podlega Urzędowi Skarbowemu Akcyz i Monopolów Państwowych w Łodzi.

Obszar działania tegoż Rejonu obejmuje: południową część miasta Łodzi od ul. Andrzeja i Daszyńskiego z włączeniem tych ulic oraz teren powiatu łódzkiego i brzezińskiego.

Brygady Ochrony Skarbowej:

Łódź-Zachód, Piotrkowska 211, telefon 111-79.

Łódź-Wschód, Narutowicza 6, II p., tel. 101-45.

Jako organ wykonawczy władz Skarbowych podlegają inspektorowi Ochrony Skarbowej przy Izbie Skarbowej w Łodzi.

Brygady obejmują działalnością teren m. Łodzi, powiat brzeziński, łódzki i łęczycki.

URZĄD CELNY, Karolewska 55, tel. 151-02

podległy poprzez Dyрекcyję Ceł w Warszawie jako władzę drugiej instancji — Ministerstwu Skarbu.

Placówką Urzędu Celnego jest Urząd Pocztowy-Celny przy Urzędzie Pocztko-Telek., Łódź 11, Piotrkowska 135, (patrz Urzędy Pocztkowe).

POWSZECHNY ZAKŁAD UBEZPIECZEŃ WZAJEMNYCH (P. Z. U. W.) — patrz str. 24.

ZAKŁADY PAŃSTWOWEGO MONOPOLU SPIRYTUSOWEGO, ul. Armii Czerwonej (Rokicińska) 26, tel. 164-10, 181-13.

Wytwórnia — Oddział Sprzedaży, Armii Czerwonej 26, tel. 215-53.

Wytwórnia — Rozdzielnia Apropowizacji, ul. Dr. Kopcińskiego 58, tel. 176-09.

Sklep P. M. S. Nr 110, ul. 6 Sierpnia 29, tel. 113-73.

POLSKI MONOPOL TYTONIOWY, Kopernika 62, tel. centr. 138-10.

M. Moniudis

W y t w ó r n i a
chałwy, cukru i czekolady

ŁÓDŹ, (Widzew) ul. Sarnia 3/7

Tel. 155-66 i 190-89

DOJAZD TRAMWAJEM 10, 14 i B



Królowa pomadek do ust
LEDA
Pięć naturalnych odcieni
Zapach świeżej róży
Trwałość 2 doby
LAB. L. KOŚCIKA WARZAWA
ŁÓDŹ, ANDRZEJA 51

Fabryka wózków dziecięcych

Sprzedaż hurtowa i detaliczna
na miejscu zakład galwanizacyjnyjny

Łódź, Dowbórczyków Nr 3

tel. 204-55

Sluzba Zdrowia

WYDZIAŁY ZDROWIA I NADZWY-
CZAJNE KOMISARIATY DO WAL-
KI Z EPIDEMIAM — patrz Zarząd
Miejski i Urząd Wojewódzki.

Pogotowia

Pogotowie Lekarskie i przewóz cho-
rych P. C. K., Armii Ludowej 26,
tel. 117-11.

Pogotowie Ratunkowe Zarządu Mie-
jskiego, Gdańska 84, tel. 104-44
i 138-38.

Pogotowie Ubezpieczalni Społecznej,
Wólczańska 225, tel. 134-15.

Szpitala

Szpital Ubezpieczalni Społecznej, Za-
gajnikowa 22, tel. 211-17.

Szpital Polskiego Czerwonego Krzyża,
ul. Krzemieniecka 5, tel. 172-64.

Wojskowy Szpital Okręgowy, ul. Że-
romskiego 113, tel. 250-70.

Szpitala Miejskie:

Anny-Marii, Rokicińska 15, tel. 154-72
i 105-40.

Św. Antoniego, Przędzalniana 15, tel.
220-72. Dyr. Szpitala, tel. 169-74.

Św. Józefa, Drewnowska 73, telefon
223-60.

Św. Jana, Wólczańska 195, tel. 184-30
i 184-31.

Św. Teresy, Pogonowskiego 44, tel.
160-71.

Skórno - Weneryczny, Tramwajowa
17/19, tel. 224-15. Dyrektor Szpitala
tel. 149-90.

W Kochanówku, tel. 149-20.

W Radogoszczu, Zgierska 170, tel.
215-50.

„Betleem”, Curie-Skłodowskiej 15/17,
tel. 200-08 i 201-07.

Położniczo-Ginekologiczny, Sterlinga
13, tel. 113-07.

Inne instytucje sanitarne

Państwowy Zakład Higieny (adres te-
legraficzny „Centropid”), ul. Wod-
na nr 40.

Centrala telefony: 101-17, 101-18,
101-19.

Naczelny Dyrektor: tel. 164-81.

Państwowy Instytut Higieny Psychic-
znej. Oddział w Łodzi, ul. Naruto-
wicza 59a;

prowadzi:

Poradnię dla dzieci i młodzieży.
(Porady z zakresu trudności wycho-
wawczych, życiowych, wyboru za-
wodu, badania inteligencji i zdol-
ności).

Poradnię dla dorosłych z trudno-
ściami życiowymi (trudności w stu-
diach, zmiana zawodu, wyczerpanie
nerwowe, depresja, konflikty ro-
dzinne i małżeńskie, trudności
współzycia z ludźmi, zorganizowa-
nia pracy itd.).

Cykle wykładów dla młodzieży
oraz dla rodziców i wychowawców.
Roczny kurs higieny psychicznej
i psychologii stosowanej.

należące do P. C. K.

Instytut Przetaczania i Konserwacji
Krwi, Armii Ludowej 26, tel. 117-11.

Ciechocinek-Zdrój pensjonat „Sienkiewiczówka”

centrum zdrojowiska, przy parku sosnowym, zdrowe powietrze,
w pokojach woda zimna i gorąca. Doskonała kuchnia. Garaże.
Telefon 100.

Ambulatorium I, Piotrkowska 234, tel. 102-04.

Ambulatorium II, Armii Ludowej 26, tel. 223-66.

O. O. Bonifratrów, Chojny-Kościuszki 4, tel. 149-26.

Sanatorium w Łagiewnikach, telefon 185-22.

Prewentorium w Łagiewnikach (pałac) tel. 188-63.

Sanatorium w Chojnach, Chojny-Kościuszki 65, tel. 181-67.

należące do R. T. P. D.

Poliklinika dziecięca, Narutowicza 30, tel. 220-73.

Prewentorium, Ruda Pabianicka, ul. Popioły 40, tel. 104-76.

należące do Wydziału Zdrowia Zarządu Miejskiego

Centralny Ośrodek Zdrowia
Piotrkowska 113, tel. 118-47.

Poradnia Psychoterapeutyczna.

Poradnia Przedślubna, tel. 118-47.

Poradnia Sportowa, tel. 141-70.

Gabinet Rentgeno-Diagnostyczny.

Zakład Fizykanej-terapii;

Gabinet Rentgeno-Terapii;

Pracownia Badań Klinicznych, tel. 153-94;

Pracownia Techniczno-Dentystyczna,
Piotrkowska 81, tel. 170-41;

Kuchnia Mleczna, Śródmiejska 85.

I Ośrodek Zdrowia

Pomorska 23.

Ambulatorium Ogólne i Specjalistyczne;

Poradnia Przeciwweneryczna;

Poradnia Przeciwjaglicza;

Dozór Sanitarny II;

Stacja Opieki nad Matką i Dzieckiem,
Pomorska 125;

Stacja Opieki nad Matką i Dzieckiem,
Zawadzka 41.

II Ośrodek Zdrowia

Lubelska 7, tel. 218-16.

Ambulatorium Ogólne i Specjalistyczne;

Poradnia Przeciwweneryczna;

Poradnia Przeciwgruźlicza;

Poradnia Przeciwjaglicza;

Dozór Sanitarny IV;

Stacja Opieki nad Matką i Dzieckiem,
Napiórkowskiego 75.

III Ośrodek Zdrowia

Piotrkowska 113, tel. 200-06.

Poradnia Przeciwgruźlicza, Moniuszki
7/9, tel. 193-84;

Stacja Opieki nad Matką i Dzieckiem,
Piotrkowska 113;

Ambulatorium Dentystyczne;

Dozór Sanitarny III;

Dozór Sanitarny VII;

Poradnia Przeciwweneryczna, Wól-
czańska 114, tel. 140-40;

Poradnia Przeciwjaglicza, tel. 140-40;
Zbiornia Mleka Kobiecego, Piotrkow-
ska 113;

Stacja Opieki nad Matką i Dzieckiem,
Szpitalna.

IV Ośrodek Zdrowia

Ruda Pab., Staszycza 240, tel. 176-81.

Ambulatorium Ogólne i Specjalistyczne;

Dozór Sanitarny XV;

Stacja Opieki nad Matką i Dzieckiem,
Staszycza 100;

Stacja Opieki nad Matką i Dzieckiem,
Pryncypalna 3.

Przyrządy optyczne

Instrumenty geodezyjne — sprzęt mierniczy — mikroskopy
Aparaty fotograficzne — OKULARY — Lupy — Termometry.

Własne
Warsztaty

Wesołowski, Niedbalski
i S-ka

Fachowe
Naprawy

ŁÓDŹ, NOWOMIEJSKA 3, tel. 145-65 przy Placu Wolności

V Ośrodek Zdrowia

Sanocka 34, tel. 276-46.
Poradnia Przeciwgruźlicza;
Stacja Opieki nad Matką i Dzieckiem,
Sanocka 24.

VI Ośrodek Zdrowia

Radogoszcz, Zgierska 170, tel. 215-50.
Ambulatorium Ogólne i Specjalistyczne;
Stacja Opieki nad Matką i Dzieckiem,
Zgierska 130;
Stacja Opieki nad Matką i Dzieckiem,
Srebrzyńska 75.

VII Ośrodek Zdrowia

Chojny (przy szp. OO Bonifratrów)
Chojny, Kościuszki 4, tel. 149-26.
Ambulatorium Ogólne i Specjalistyczne.

1. Miejskie Międzyszkolne Ambulatorium Lekarsko-Dentystyczne, ul. Legionów 1.

Institut Patologiczny,
ul. Sędziowska 18, tel. 103-63.

Urząd Sanitarno-Obyczajowy
ul. Rokicińska nr 40, tel. 113-12.

Miejski Zakład Odkazający
ul. Kątna nr 10, tel. 141-29.

Zakłady Kąpielowe:

- I. Wodna 25, tel. 121-76.
- II. Mielczarskiego 11, tel. 278-75.
- III. Krucza 11, tel. 183-09.
- IV. Kilińskiego 134, tel. 154-81.
- V. Sienkiewicza 95.

Dom Odosobnienia
Mielczarskiego 11, tel. 278-75.

Miejska Odświeżbiarnia
Mielczarskiego 11, tel. 278-75.

Centralny Zakład Deratyzacyjny,
Gdańska 77.

**POLSKIE ZAKŁADY OPTYCZNE
W WARSZAWIE**

polecają:

Narzędzia Chirurgiczne

S k l e p y:

Warszawa, Targowa 35, Bracka 22,
Łódź, Piotrkowska 85,
Gdynia, Świętojańska 67.

Zakład Ubezpiecz. Społ. — str. 24

Ubezpieczalnia Społeczna

Centrala, ul. Wólczajska 225.
Biura Centrali czynne są w godz.
8—15, w sobotę 8—13.
Centr. tel. 197-65 do 197-70.

Przewodniczący Tymcz. Rady i Zarządu U. S. — 221-21.

Dyrektor (sekretariat) — 100-63.
Lekarz Naczelny (sekretariat) 127-40.
Wydział Poboru Składek — 126-16.
Sekcja Zakupów — 176-03.
Pogotowie — 134-15.

Poszczególne Wydziały i Sekcje Centrali Ubezpieczalni posiadają telefony wewnętrzne, z którymi łączyć się można przez centralkę telefoniczną Nr 197-65 do 197-70.

Lecznictwo

Obwód Południowy, ul. Lecznicza 6,
telefony:

Kierownik Obwodu — 134-14.

Lekarz Obwodowy — 107-31.

Rentgen — 187-82.

Referat szpitalny — 136-22.

Laboratorium — 149-38.

Zakład Fizyk. Leczenia — 202-13.

W gmachu Obwodu Południowego znajdują się poza tym: przychodnia zębolecznicza, protezownia, gabinety lekarzy specjalistów oraz niektórych lekarzy rejonowych (internistów) a nadto czynne są: przychodnia przeciwgruźlicza, Komisja Lekarska i Komisja Badania Młodocianych. Obwód Południowy obejmuje rejony lekarzkie (lekarzy domowych) w południowej części miasta.

Podobwód „Widzew”
ul. Szpitalna 4, tel. 153-23.

„Parfumerie d'ORIENT“

**I. OSTROWSKA i S-ka
ŁÓDŹ, CISOWA 4**

produkuje znany od 1910 r.
odsiwiacz do włosów

„ORIENTINE“

W lokalu ambulatorium Podobowu „Widzew” ordynują lekarze domowi (interniści) i lekarze specjaliści, a nadto czynne są gabinety lek. dent. i fizykalnego lecznictwa.

Obwód Północny
ul. Łagiewnicka 34/36, tel. 130-06.
Referat szpitalny, tel. 270-17.

W gmachu Obwodu Północnego czynne są: gabinety lekarzy specjalistów i niektórych lekarzy rejonowych (internistów) oraz poradnia przeciwgruźlicza, przychodnia zębolecnicza, gabinet stomatologiczny, zakład rentgena i fizykalnego lecznictwa. Obwód ten obejmuje rejony lekarski w północnej części miasta. Szpital Ubezpieczalni Społecznej w Łodzi, ul. Zagajnikowa 22, tel. 211-70.

Przy szpitalu czynne są ambulatoria chirurgiczne, urologiczne i okulistyczne.

Apteki Ubezpieczalni, patrz Apteki str. 69.

Sanatorium dla Płucno-Chorych im. inż. Lucjana Szustra w Zuszynku Poduchownym pod Łodzią, telefon 133-58.

Obejmuje sanatorium dla dorosłych oraz oddzielny pawilon dla dzieci zagrożonych gruźlicą. Oddziały zamiejscowe Ubezpieczalni znajdują się w Zgierzu (tel. 32) i Aleksandrowie. Punkty lekarskie — w Konstancynie i Tuszynie.

Polski Czerwony Krzyż

Biura mieszczą się przy ul. Piotrkowskiej 236.

Pełnomocnik Zarz. Gł. P. C. K. na Okręg Łódzki — 190-98.

Inspektor — 154-52.

Sekr. i Wydz. Ogólno-Adminstr. Okręgu — 105-01.

Wydz. Sanit. i Wydz. Opieki Okręgu — 154-52.

Istnieje od 1894 r.

Zakład optyczny
SZYMON URBACH
Łódź, Piotrkowska 33 — tel. 120-85

Wydz. Wysz. Sanit. Okr. — 132-84.
Komisja Okręg. Kół Młodz. P. C. K. — 132-84.

Wydz. Gospod. Okręgu — magaz. — 190-66.

Wydz. Finans.-Rachunk. Okr. 190-98.
Biuro Informacji i Poszukiwań przy Okręgu (czynne od 8—17) — 105-01.
Pełnomocnik Zarz. Gł. P. C. K. na Oddział w Łodzi — 105-04.

Sekr. Oddz. — 105-04.

Dział Sanitarno-Opiekuńczy Oddziału — 102-04.

Instytucje Sanitarne PCK — patrz we właściwych działach.
Punkt Sanitarno-Odżywczy przy st. Łódź-Kaliska — 135-27, przy st. Łódź-Fabryczna — 203-58, przy st. Łódź-Widzew — 104-99, przy st. Łódź-Chojny.

Składnice:

Zarządu Głównego PCK — Łódź-Chojny, tel. 137-92,
Sanitarna Okręgu Łódzkiego, Piotrkowska 48, tel. 278-63.

Izba Lekarska Łódzka, oraz **Łódzkie Naukowe Towarzystwo Lekarskie** i **Związek Zawodowy Pracowników Służby Zdrowia, Sekcja Lekarzy**, Jaracza 19, fr., tel. 215-05.

Łódzkie Towarzystwo Zwalczenia Raka, Piotrkowska 175.

Towarzystwo Przyjaciół Medyka, Stalina (Główna) 4.

Lekarze

Dr. Gabriel Fiałkowski, Rentgenolog, Nawrot 2a m. 30, tel. 126-79, godz. przyjęć od 11-ej do 1-ej i od 4-ej do 6-ej. Gabinet Fizyko-terapii.

Anat. Pat. Rad.

Laskowski Józef, Bednarska 24.

Bakteriolog

Dubin-Horkawicz Helena, Piotrkowska 25.
Bolińska-Kulowska Irena, Narutowicza 35.
Prażmowski Władysław, Wodna 40.

SKŁAD

MATERIAŁÓW APTECZNYCH
J. MIKULSKI
Łódź, Śródmiejska 31, tel. 261-15.

Przesmycki Feliks, Wodna 40.
 Stetkiewicz Stanisław, Piotrkowska 92, tel. 155-86.
 Stutz Wilhelm, Jaracza 3.
 Wojciechowski Edmund, Gdańska 35.
 Żurkowski Jan, Kopcińskiego 40, tel. 155-86.

Chirurdzy

Ajzner Julian, Narutowicza 2, tel. 215-24.
 Altman Litman, Gdańska 44.
 Bobrowski Władysław, Sienkiewicza 53.
 Chojnacki Stefan, Daszyńskiego 17.
 Czajkowski Leon, Piotrkowska 271.
 Czkwanianc Mikołaj, Sienkiewicza 53.
 Eliasbeg Michał, Daszyńskiego 40.
 Falik Leon, Narutowicza 75b.
 Gałązka Zbigniew, Krzemieniecka 5.
 Geisler-Dobosz Febus, Narutowicza 42.
 Jakobson Mieczysław chir. ortopeda, Traugutta 5.
 Kalisz Józef, Piotrkowska 207, tel. 121-21.
 Kleszczyński Arno, chor. urolog, Kościuszki 93.
 Krajewski Tadeusz, Rzgowska 59.
 Kucharski Józef, Żwirki 8.
 Kowalski Andrzej, Krzemieniecka 5.
 Leśniak Marian, Kopcińskiego 40, tel. 137-39.
 Moszyńska Józefa, Łagiewnicka 138.
 Numbreg Maks, Kościuszki 4 (Chojny).
 Rotmil-Chmielewski Stefan, Sienkiewicza 67.
 Rudnicki Paweł, Narutowicza 113.
 Rutkowski Jerzy, Piotrkowska 175.
 Rymkiewicz Paweł, Mielczarskiego 4.

Sławiński Stanisław, Piotrkowska 128.
 Suliborski Stanisław, Biegańskiego 8, (Radoszcz)

Szenker-Mazurek Jerzy, Piotrkowska 3.
 Szulc Jerzy, Narutowicza 115.
 Szymański Zenon, Piotrkowska 273.
 Ślaski Tadeusz, Legionów 16.
 Świąrczyński Jerzy, Wólczańska 195.
 Tomaszewska Matylda, Al. Kościuszki 69.
 Tomaszewski Antoni, Al. Kościuszki 69.
 Tomaszewski Antoni, Al. Kościuszki 69, tel. 270-29.

Trawiński Henryk, Piotrkowska 181.
 Wajnsztein Lew, Śródmiejska 31.
 Waller Samuel, chir. urolog, Kilińskiego 146.
 Watten Ignacy, Piotrkowska 124.
 Wągrowski Waclaw, Jaracza 36b.
 Wilk-Wilczyński Stefan, Ś-to Krzyska 6.
 Wróblewski Bogdan, Krzemieniecka 5 (szpital).
 Wysogrodzki Mieczysław, Sienkiewicza 29, tel. 130-64
 Zawadzki Tadeusz, Piotrkowska 275.

Dermatolodzy

Balicka Wiera, Sienkiewicza 52.
 Bibergal Stanisław, Piotrkowska 134.
 Chylewski Włodzimierz, Piotrkowska 164.
 Kaczorowska Halina, Tramwajowa 15, tel. 224-15.
 Kowalczyk Jerzy, Żeromskiego 41, tel. 150-53.
 Kryński Abraham, Sienkiewicza 34.



Cieplica Źróź

CIECHOCINEK

**Idealne miejsce kuracji
i wypoczynku**

Sezon od 3 maja do 31 października

Ciechocinek-Cieplica, położony w malowniczej dolinie Kujaw, w odległości 20 klm od Torunia, posiada połączenie kolejowe ze wszystkimi miastami Polski, zaś z Warszawą, Łodzią, Gdynią, Gdańskiem i Bydgoszczą połączenia autobusowe.

Ciechocinek-Cieplica leczy skutecznie: Artryzm, reumatyzm, złą przemianę materii, choroby kobiece, zapalenie stawów różnego pochodzenia, schorzenia układu nerwowego centralnego, obwodowego i roślinnego, zaburzenia w wydzielaniu wewnętrznym, zapalenie szpiku kostnego, krzywicę, gruźlicę kości, schorzenia dróg oddechowych górnych i dolnych u dzieci i dorosłych, skazę wysiękową i limfatyczną oraz niedokrwistość. Do Ciechocinka nie powinni przyjeżdżać chorzy na płuca i ciężkie wady serca.

Czynnikami leczniczymi zdrojowiska są: solanki, borowina oraz wielka ilość pomocniczych urządzeń leczniczych, do których oprócz pijalni wód mineralnych i łazienek do kąpeli solankowych, kwasowęglowo-solankowych, piankowych, tlenowych, borowinowych (ogólnych, częściowych, okładów, fasonów), gabinetów hydro-mechano- i elektro-terapeutycznych, wzięwał ogólnych i indywidualnych, zakładu ortopedycznego, kąpeli słoneczno-powietrznych, należy wspaniałe rozbudowany między łąkami wielki ośrodek przyrodolecniczy, na który się składają baseny solankowe, ogródek Jordanowski dla dzieci, boiska sportowe, korty tenisowe i t. d. Do ważnych czynników leczniczych należy też zaliczyć powietrze w pobliżu łąki nasycone solą rozpuszczoną.

Kryńska Sara, Sienkiewicza 34.
 Kudrewicz Zygmunt, Piotrkowska 106.
 Łukasiewicz Kazimierz, Wólczańska 4.
 Lutowiecki Jerzy, Legionów 9.
 Markiewicz Gustaw, Piotrkowska 109, tel. 138-52.
 Michałowski Bogdan, Kościuszki 29.
 Mienicki Marian, Piotrkowska 109.
 Nakwaski Włodzimierz, Zawadzka 44.
 Nitecki Leon, Nawrot 32, tel. 213-18.
 Prochacki Henryk, Legionów 17.
 Rataj-Zurakowska Aniela, Piotrkowska 33, tel. 180-02.
 Rudowska Irena, Piotrkowska 175.
 Slenczewski Romuald, Mielczarskiego 7.
 Sienko Ksawery, Kilińskiego 152, tel. 205-55.
 Suszyński Edward, Rzgowska 39.
 Świdzka Maria, Piotrkowska 224, tel. 141-72.
 Waslewski Tadeusz, Kopcińskiego 36, tel. 211-31.
 Wilczyński Sylwester, Piotrkowska 88.
 Wolnerman Adam, Zawadzka 4, tel. 206-86.
 Ziolkowski Henryk, 6-go Sierpnia 2.
 Zurkowski Stanisław, Piotrkowska 33, tel. 180-02.

Fizjoterapii

Margolisowa Klara, Daszyńskiego 20, tel. 211-14.

Fizjologia

Baseches Michał, Wólczańska 62.
 Bloch Michał, Piotrkowska 80.
 Frydman Elias, Piotrkowska 109.
 Gorzyńska-Holdrowicz Adela, Kilińskiego 100.
 Jakubowicz Majer, Zachodnia 66.
 Jesiotr Mieczysław, Piotrkowska 82.
 Kuczborski Stanisław, Piotrkowska 153, tel. 174-71.
 Press Janina, Piotrkowska 116.
 Reterski Zdzisław, Daszyńskiego 41.
 Szymanlak Czesław, Reymonta 12, Ruda Pabianic.
 Włelczański Henryk, Piotrkowska 152.
 Wójcikiewicz Jan, Al. Kościuszki 69, tel. 139-48.
 Zlerski Marian, Narutowicza 37, tel. 167-10.

ENOLA

Kremy, perfumy, wody, toniki,
 mleczka, pasta do zębów. Lab.-chem.
 ENOLA — J. Porowski Warszawa
 Łódź, Napiórkowskiego 24
 tel. 177-00 i 152-97

Warszawska Wytwórnia Szkielec Optycznych. F-ma E. Borkowski, Łódź, Piotrkowska 43.

Zakład Optyczny Zofia Ordyńska, Piotrkowska 71, poleca duży wybór szkielec i opraw okularowych.

Zakład Optyczny W. Meyerowicz, Piotrkowska 27.

Zakład Optyczny, Łódź, Narutowicza 36, duży wybór okularów.

Gastrologia

Konar Wacław, Narutowicza, 56.
 Kondracki Adam, Narutowicza 35.
 Wysokifski Józef, Północna 65.

Ginekologia

Ber Artur, Daszyńskiego 30.
 Bornstein Mikołaj, Traugotta 9.
 Czerwoniec Konstanty, Daszyńskiego 20, tel. 155-30, (Przejazd).
 Diamand-Herbstowa Irena, Pomorska 96.
 Dziekońska-Kuleszyna Maria, Piotrkowska 102.
 Dzierżanowski Mieczysław, Trębacka 8.
 Ebin Leopold, Główna 30, tel. 132-65.
 Erdman Kazimierz, Sienkiewicza 31.
 Fidler Józef, Piotrkowska 161, tel. 215-75.
 Gałczyński Władysław, Piotrkowska 233.
 Gołębiowski Woli, 1 Maja 11.
 Grynberg Abraham, Narutowicza 47.
 Jaźwiński Ludwik, Al. Kościuszki 32.
 Joczowa Genowefa, Sienkiewicza 51.
 Kędziński Wacław, Al. Kościuszki 29.
 Chmielewski Janusz, Piotrkowska 164.
 Koisut Zofia, Piotrkowska 70.
 Komorowska-Leśniewska Alina, Pl. Dąbrowskiego 2.
 Koziańska-Sobierańska Janina, Nawrot 1a.
 Lenczewski Ludwik, Sienkiewicza 51.
 Magaliń Jan, 1-go Maja 3, tel. 112-18.
 Majewski Antoni, Legionów 3.
 Marx Mieczysław Kopcińskiego 40.
 Marynowski Stanisław, Jaracza 36a.
 Mikułko Anatol, Bandurskiego 8 tel. 188-20.
 Mazurek Józef, Piotrkowska 3.
 Mirski Ignacy, Żeromskiego 37.
 Paluchowa Olga, Senatorska 10.
 Pawłowski Tadeusz, Kątna 40.
 Petryński Jerzy, Piotrkowska 23, tel. 191-89.
 Petruszewicz Maria, Al. 1-go Maja 8.
 Popkowski Władysław, Legionów 17.
 Rachwałowa Anna, Sienkiewicza 37.
 Rościński Rozenihal Marian, Piotrkowska 203/205.
 Różycki Łazarz, Legionów 9.
 Ryll-Nardzewska Janina, 11-go Listopada 12.
 Sieroszewski Józef, Moniuszki 1.
 Sobierański Stanisław, Nawrot 1a.

SKŁAD

MATERIAŁÓW APTECZNYCH

ST. ROMANOWSKI

i

BR. SZYTENCHELM

ŁÓDŹ

Piotrkowska 157, tel. 143-52

Poleca

wszelkie chemikalia i kosmetyki

Perfumeria M. HANUSZKIEWICZOWA, Główna 44.

Sokół Henryk, Dowborczyków 4.
 Surkont Jerzy, Piotrkowska 109.
 Szczodrowska Maria, Piotrkowska 108, tel. 172-30.
 Szenicer-Gruszecka Halina, Andrzejka 38, tel. 264-30.
 Tiklin Aleksander, Żeromskiego 113.
 Uliaszewski Florian, Piotrkowska 153.
 Wardecka Halina, Zawadzka 8.
 Wollenberg Henryk, Zachodnia 68.
 Zachwiej Eugeniusz, Śródmiejska 28, tel. 192-75.

Histolodzy

Leśniewska-Lewińska Helena, Narutowicza 120.

Infekcyjniści

Szampian Azriel, Żeligowskiego 13.

Interniści

Adamski Stanisław, Południowa 4.
 Aksan Arnold, Narutowicza 25.
 Alichniewicz Andrzej, Piotrkowska 145.
 Apte-Adamczewska Felcja, Al. Kościuszki 26.
 Bagliński Stefan, Traugutta 5.
 Balińska-Łukasiewicz Ewelina, Zawadzka 37.
 Bańkowski Mirosław, Targowa 23.
 Bernstejn Mojżesz, Żeromskiego 25.
 Bojanowski Tadeusz, Przejazd 30.
 Brzozowski Jan, Kilińskiego 47.
 Bryński Stanisław, Wólczańska 114.
 Bujko-Krzysztołkowa Maria, Kilińskiego 60.
 Bużański Lejzor, Narutowicza 50.
 Chalfen, Albert, Żeromskiego 29.
 Cierpiński Stefan, Al. Kościuszki 24.
 Cierpikowski Czesław, Wiśniewieckiego 22.
 Chęciński Tadeusz, Piotrkowska 157, tel. 203-11.
 Chmielnicka-Rejowa Alicja, Al. Kościuszki 91.
 Chojnowski Józef, Żeglarska 3.
 Chraniewicz Stefan, Jaracza 37.
 Chranowski Jan, Mostowa 23a, tel. 127-27.
 Chwast Stefan, Jaracza 4.
 Czaban Wanda, Piotrkowska 203/205.
 Czerwiński Zdobysław, Sowińskiego 24, Radogoszcz.
 Czkwanianc Zofia, Piotrkowska 84.
 Czyżykowski Tadeusz, Gdańska 65a.
 Czermelewski Antoni, 1 Maja 11.
 Daniełek Wiktor, Narutowicza 37.
 Dokontowa Janina, Jaracza 55.
 Domzalski Józef, Narutowicza 32.
 Drapisz Chaskiel, Piotrkowska 85.
 Dziadek Józef (Daszyńskiego) 37.
 Dzioba Helena, Lokatorska 13, tel. 157-50.
 Dzius Ludwik, Nawrot 7, tel. 181-77.
 Frencler-Chelmońska Czesł., Piotrkowska 104a.
 Frenkiel Elżbieta, Piramowicza 2.
 Fuchs Tadeusz, Piotrkowska 5.
 Gawlińska Janina, Śródmiejska 5.
 Goerzt Franciszek, Ruda Pabianicka.
 Gołębiowski Leon, Sienkiewicza 51, tel. 118-70.
 Gordon Jakub, Szpital OO. Bonifratrów. (Chojny).
 Gorzkowski Tadeusz, Narutowicza 109b.
 Grodecki Bronisław, 11-go Listopada 22, tel. 206-40.
 Grott Józef, Nawrot 72.
 Gutowska Zofia, Jaracza 30.
 Gwozdź Bolesław, Al. 1-go Maja 28.
 Haas Piotr, Trwała 6.
 Hajman Jakub, Al. Kościuszki 97, tel. 132-64.
 Hejka Jan, Brzeźna 6, tel. 158-19.
 Honikman Włodzimierz Wolf, Kilińskiego 48.

Horbaciewicz Aleksander, Żeligowskiego 43, Radogoszcz.
 Izosimow Anatol, Al. Kościuszki 13.
 Jachimowicz Stefan, Lipowa 20b, tel. 143-74.
 Jakubowski Jerzy, Narutowicza 95, tel. 219-99.
 Kawenoki-Frenkielowa Elżbieta, Kilińskiego 119, tel. 114-14.
 Kagan Sonia, Piłsudskiego 68.
 Kielczyński Bronisław, Kopernika 21.
 Kestenbaum Rafał, Kilińskiego 46.
 Kolakowski Rudolf, Piotrkowska 48.
 Koludzi Mieczysław, Piotrkowska 200.
 Kopczyński Stefan, Piotrkowska 93, tel. 166-26.
 Koreywo-Muraszkowa Maria, Magistracka 36.
 Kosmalski Konrad, Piotrkowska 275.
 Kronenberg Hanna, Zachodnia 34.
 Kuibacki Zygmunt, Julianowska 30.
 Kulesza Włodzimierz, Piotrkowska 125.
 Kunert Tadeusz, Legionów 5.
 Kunicki Ryszard, Magistracka 20.
 Kerszman Abram, Piłsudskiego 61.
 Krzysztofowia Irena, Armii Ludowej 17.
 Landsberg Marcell, Piotrkowska 5.
 Lebieadowski Jan, Wólczańska 95, tel. 177-56.
 Libiszowski Edmund, Pomorska 53.
 Leble Zygmunt, Śródmiejska 21.
 Lewut Tomasz, Jaracza 58.
 Liniecki Stefan, Narutowicza 9.
 Litwin Eugeniusz, Gdańska 46.
 Lubińska-Hermanowa Róża, Narutowicza 75.
 Ładyński Stefan, Piotrkowska 145.
 Łopatto-Rukowska Antonina, Dowborczyków 4.
 Macińska Ludomira, Wólczańska 222.
 Maszler Henryk, Śródmiejska 7.
 Matkowski Olgierd, Narutowicza 103.
 Meinhart Przemysław, Kilińskiego 109.
 Misjon Bolesław, Piotrkowska 130.
 Mokrzycki Jerzy, Sienkiewicza 52.
 Molke Adam, Lipowa 10.
 Moskwa Welenty, Żeromskiego 113.
 Mrozowski Feliks, Sosnowa 32, tel. 127-26.
 Multański Stefan, Zawadzka 5, tel. 113-63.
 Musiał Włodzimierz, Gdańska 43.
 Nawrocki Filip, Żeromskiego 113.
 Niedziński Józef, Sienkiewicza 51, tel. 105-65.
 Nowicki Stanisław, Kollątaja 8.
 Okno-Stadnicka Dorota, Piotrkowska 164, tel. 159-95.
 Olejniczak Antoni, Gdańska 57.
 Opaczyński Szymon, Legionów 19.
 Orłowski Zenon, Łaglewnicka 138.
 Pruszczyński Aleksander, Narutowicza 120.
 Pakowski Jan, Brzeźna 14.
 Panasiuk Emilia, Łączna 7.
 Parnowski Piotr, Perla 9.
 Penson Jakub, Piotrowska 56.
 Pietrusiewicz Janina, Bednarska 26.
 Piwecki Aleksander, Piotrowska 35.
 Podajma Edmund, Napiórkowskiego 42.
 Pogorzelski Wojciech, Wólczańska 4.
 Poznański Leon, Daszyńskiego 17.
 Poznański Marian, Zachodnia 41.
 Raclągęz Gustaw, Piotrkowska 203, tel. 184-65.
 Rembacz Józef, Strz. Kaniowskich 39.
 Rueger Henryk, Al. Kościuszki 93, tel. 204-51.
 Rzepa Stefan, Pabianicka 4.
 Ryder Karol, Jaracza 36b.
 Schaffler Selig, 1 Pułk Łączności.
 Schwedron Maurycy, Gdańska 76.
 Schwartz Jan, Pl. Dąbrowskiego 3.
 Skalmowska Maria, 11-go Listopada 34 (Chojny).
 Skibniewski Franciszek, Sterlinga 9.
 Słonecki Michał, Inspektor Z. U. S., Sanocka 24

Smoleński Wacław, Andrzeja, 5 tel. 102-60.
 Suszyńska Hanna, Jaracza 55.
 Swaciński Mieczysław, Piłsudskiego 49, Ruda Pab.
 Szadowski Rafał, Hołwki 7, Radogoszcz.
 Szapiro Marek, 6-go Sierpnia 32.
 Szapocznikowa Ryfka, Wólczańska 4.
 Szczepański Czesław, Narutowicza 24, tel. 146-77.
 Szor Stefan, 1-go Maja 3.
 Szpryngler-Swiecło Adam, Zawadzka 36.
 Szulc-Rynkiewicz Hanna, Żeromskiego 21.
 Szykier Leon, Piotrkowska 275.
 Śliżewski Konstanty, Różana 13.
 Tempelhoff Tempki Julian, Piotrkowska 103.
 Tochtermann Adolf, Czerwona 4.
 Torboczko Bernard, Brzezińska 10.
 Urbański Leon, Zachodnia 36, tel. 193-90.
 Wajnsztok Józef, Jaracza 30.
 Wawrzyńska Jadwiga, Piotrkowska 277.
 Warm Szajasz, Gdańska 135.
 Wawrzyński Eugeniusz, Piotrkowska 277, tel. 206-05.
 Wiankowski Tadeusz, (Stalina), Główna 69.
 Wierzbowski Józef, Sienkiewicza 51.
 Wierzychowski Mieczysław, Śródmiejska 36.
 Weyland Józef, Zgierska 104.
 Willbach Markus, Pomorska 6.
 Witomski Janusz, Limanowskiego 115.
 Winer Benedykt, Daszyńskiego 20.
 Wołodźko Leon, Sienkiewicza 37.
 Woźniakowski Józef, Wierzbowa 40.
 Wurhaft Majer, Narutowicza 56.
 Vogel Izidor, Narutowicza 4.
 Zablocki Bernard, Żeromskiego 41, tel. 187-24.
 Zaborowski Jan, Piotrkowska 67.
 Zajdler Seweryn, Kościuszki 93.
 Zamojski Szczepan, Piotrkowska 273, tel. 262-22.
 Zański Jerzy, Piotrkowska 203.
 Zawadzki Karol, Błęgańska 54.
 Zielińska-Pierogowska Eug., 1-go Maja 12, (Ruda Pab.).

Laryngolodzy

Altenberger Otton, Gdańska 31a, tel. 118-28.
 Borsuk Józef, Traugutta 5/7
 Bystrzanowska-Taubentfeld Teofila, Radwańska 4.
 Dylewski Benedykt, Bandurskiego 12.
 Kmita Stanisław, Al. Kościuszki 29.
 Libe Aleksander, Daszyńskiego 6.
 Liberski Józef, Rzewskiego 14 (Ruda Pab.).
 Laudafski Aleksander, Piłsudskiego 61.
 Łukomski Wiktor, Zawadzka 3.
 Piasecki Wacław, Piotrkowska 99.
 Pietraszkiewicz Kajetan, Sienkiewicza 73, tel. 195-00.
 Szmurło Jan, Śródmiejska 23.
 Tolczyński Borys, Sienkiewicza 37.
 Wajsbrum Dawid, Piotrkowska 134.
 Wygodzki Marek, Pogonowskiego 57.

Neurologdzy

Batawia Stanisław, Jaracza 42, tel. 117-41.
 Dr. med. Biliński Stanisław, choroby wewnętrzne (specj. serca) i nerwowe, Legionów 3.
 Bornszlajn Maurycy, Narutowicza 95.
 Dobrowolski Bronisław, Kopernika 6.
 Genzel Juliusz, Narutowicza 24.
 Jeżewski Wacław, specjalista chorób nerwowych, Daszyńskiego 17, przyjmuje 16-19.
 Juszkiewicz Ludwik, Nawrot 7.

Kuberski Zdzisław, Południowa 20.
 Marzyński Michał, Zwirki 1c, tel. 201-46.
 Prusak Leon, Południowa 23.
 Siwiński Bolesław, Magistracka 2a.
 Wałowski Hilary, Piotrkowska 121.
 Wilczkowski Eugeniusz, Moniuszki 1a.
 Wiśniewska Lidia, Kilińskiego 154.

Okuliści

Bein Kazimierz, Moniuszki 4a (Y. M. C. A.)
 Dunin-Horkiewicz Wiktor, Piotrkowska 25.
 Gurwiż Abraham, Wschodnia 57.
 Koliński Kazimierz, Kilińskiego 93.
 Kostina-Wajnberg Eugenia, Legionów 3.
 Kowalska-Kycia Janina, Pomorska 41a.
 Kozłowski Bogumił, Szosa Brzezińska 3.
 Kwawowski Adam, Narutowicza 128.
 Sobański Janusz, Piotrkowska 143.
 Stupay Jakub, Piotrkowska 123.
 Szpoleńska Paulina, Daszyńskiego 40.
 Wilkowa-Goldman Maria, S-to Krzyska 6.
 Wójcik Wacław, Brzeźna 18.

Ortopedzi

Komża Józefa, Radwańska 24a.

Pediatrzy

Drewniak Andrzej, Klinika Dziecięca Uniwersytetu Łódzkiego.
 Balińska Aleksandra, Zawadzka 37.
 Bortkiewicz-Rodziewicz J., Łąglewnicka 136.
 Burno-Kindt, Zofia, Rokicińska 15.
 Chitruk Kazimiera, Bema 11 Radogoszcz.
 Dolńska Gustawa, Narutowicza 6.
 Ereciński Kazimierz, Nawrot 23.
 Fiałkowska Wiera, Orzeszkowej 7, tel. 131-62.
 Goertz Maria, Ruda Pabian.
 Grzesikowska Wiktoria, Rokicińska 15.
 Henrykowska Ewa, Południowa 23, tel. 162-74.
 Iwaszkiewicz Leopold, Piłsudskiego 74, tel. 206-30.
 Jegorow-Koszado Elżbieta, Gdańska 33.
 Kornilowicz Halina, Roosevelta 16.
 Kozłowska-Sulek Stanisława, Limanowskiego 132.
 Kukiel Maria, Kilińskiego 127.
 Lamentowski Zygmunt, Piotrkowska 181.
 Lichtensztajn Melania, Andrzeja 28.
 Marczyńska Maria, Narutowicza 53, telefon 147-91.
 Margolisowa Anna, Daszyńskiego 20.
 Marianko-Wojnarowska T., Piotrkowska 159.
 Muraszko Jadwiga, Magistracka 36.
 Nagel Helena, Śródmiejska 67.
 Odlanicki-Poczubot Adam, Główna 50.
 Olechnowicz-Swidowa Zofia, Południowa 15.
 Olejniczak Eleonora, Gdańska 57.
 Orylska Helena, Dowborczyków 10.
 Ossowska Alicja, 3-go Maja 47 (Ruda Pab.).
 Ostrowska-Sirowa Maria, Armii Ludowej 17, tel. 154-97.
 Otawa-Gulowska, Abramowskiego 1.
 Popowski-Torokun Stanisław, Narutowicza 130, cz. 10.
 Polapowicz Józefa, Sanocka 34/36.
 Piotrowska Katarzyna, Wólczańska 233.
 Redlich Fryderyk, Kilińskiego 96a.
 Rosenberg-Geisler Stefania, Stalina 41.
 Rosiński Eugeniusz, Rokicińska 43, telefon 215-56.
 Sroczyński Kazimierz, Przędzalniana 72.
 Szachnerowicz-Mrozowska Anna, Sosnowa 32, tel. 127-26.
 Szadowski Rachel, Wałwki 7 (Radogoszcz).

Świerżewska Zyta, 11-go Listopada 72.
 Tomaszewicz Zofia, Mostowa 32.
 Weker-Szczepańska Helena, Narutowicza 24,
 tel. 146-77.
 Willenkin-Mejzłowa Sulamit, Południowa 323.
 Wionczek-Grygliewa Stanisława, Piotrkowska 65.
 Winiarska Stefania, Piotrkowska 152.
 Wyszogrodzki Jerzy, Sienkiewicza 63.
 Zarzycka Helena, Napiórkowskiego 65.
 Żeligowska-Szulcowa Janina, Narutowicza 115.
 Zyzmorska-Golde Zofia, Kopcińskiego 16.

Psychiatrzy

Brunowa Mieczysława, Kochanówek (Szpital).
 Pieskow Wiktor, Zawadzka 6, tel. 138-81.
 Skonieczna Zofia, Piotrkowska 16.
 Winiarz Witold, Piotrkowska 292.

Roentgenolodzy

Doliński Leopold, Narutowicza 6.
 Kapłan Anatol, Kościuszki 97.
 Kuzma Wacław, Narutowicza 42.
 Lachowicz Aleksander, Gdańska 26.
 Misiewicz Emil, Narutowicza 75b.

Stomatolodzy

Chalfenowa Łucja, Żeromskiego 29.
 Meissner Alfred, Śródmiejska 36 — Nawrot 4.
 Szmulowicz Donat, Andrzeja 4.

Terapeuci

Lichtensztajn Abram, Andrzeja 28.

Urologi

Mazurek-Szenkier Tadeusz, Radwańska 4,
 tel. 157-76.
 Ochrzanowski Stefan, Ś-to Krzyska 6.

POLSKIE ZAKŁADY OPTYCZNE W WARSZAWIE

p o l e c a j ą :

SZKŁO LABORATORYJNE

S k l e p y :

Warszawa, Targowa 85, Bracka 22,
 Łódź, Piotrkowska 85,
 Gdynia, Świętojańska 67.

Wytwórnia Aparatów Szklanych
 i próżniowych Jerzy Rutkowski,
 Wólczajska 234a.

Edward Głąb. Szkło Laboratoryjne,
 ozdoby choinkowe, Piotrkowska 80,
 tel. 165-48.

Skład Materiałów Dentystycznych
 M. Lubaczewski, Łódź, Piotrkowska
 84, tel. 163-56. Kupno — sprzedaż.

Lekarze-dentyści

Adamska Maria, Nawrot 31 m. 7.
 Ankasiewicz Genowefa, Karolewska 17 m. 11.
 Bajer Anna, Piotrkowska 8.
 Bańkowska Regina, Targowa 23.
 Baranowicz-Totwen Alina, Lipowa 52 m. 1.
 Bernatowicz Maria, 11-go Listopada 29, te-
 lefon 113-02.
 Bielas Ignacy, Traugutta 8.
 Boguszevska-Gertner Maria, Piotrkowska 76,
 tel. 192-25.
 Bronikowska Maria, Piotrkowska 97 m. 5.
 Brzeziński Mieczysław, Akacja 4, tele-
 fon 126-70.
 Brzostowska-Mazurkiewicz Henryka, An-
 drzeja 7
 Bujanowska Zofia, Piotrkowska 161.
 Burakowska Alicja, Andrzeja 2.
 Busiakiewicz Cecylia, Srebrzyńska 75.
 Buttler-Paszowska Maria, Piotrkowska 273.
 Balicka Zofia, Moniuszki 11.
 Chmielkowska Helena, Roosevelta 17.
 Czerwińska Halina, Rzgowska 52.
 Czernicowa Hanna, Nawrot 4.
 Dietrich Stanisława, Zacisze 6/8/10.
 Dobrzyńska Antonina, Piotrkowska 50,
 tel. 190-36.
 Drobyszevska Maria, Zawadzka 29 m. 3.
 Drzewicka-Hepke Helena, Dowborczyków 13,
 tel. 214-86.
 Dyrz-Frydman Aleksander, Narutowicza 36.
 Filipińska Bolesława, Nowomiejska 3.
 Filipowiczowa-Urbańska Zofia, Daszyńskiego
 30, m. 25, tel. 168-65.
 Filipowiczowa Janina, Żwirki 4 m. 3.
 Flattau Edwarda, Zawadzka 29, m. 17.
 Fleszar Władysława, Kilińskiego 162.
 Fuchs Mieczysław, Nawrot 4.
 Galasińska-Landsberger Janina, Narutowi-
 cza 75b.

E N O L A

Kremy przeciw piegom, odżywcze,
 hormonowe - niezrównane jakością
 Biuro sprzedaży
 ŁÓDŹ, NAPIÓRKOWSKIEGO 24,
 tel. 177-00 i 152-97

Laboratorium Chemiczno-Kosmet.

„SVELTA“

S. POMORSKI i S-ka
 Łódź, ul. Piłsudskiego 31

LISETTE, Wytwórnia Perfum i Kos-
 metyków, Piotrkowska 85, tele-
 fon 194-27 i 179-64.

Laboratorium Chemiczno-Kosmetyczne
 „CORDEL“, Piotr Andrzejewski,
 Łódź, ul. Nowomiejska 3, tel. 204-81.

Skład Materiałów Aptecznych A. Pie-
 czewski, Łódź, Andrzeja 43, telefon
 2-18-48.

- Galińska Jadwiga, Piotrkowska 122.
 Gąsiewska Jadwiga, Piotrkowska 99.
 Granas Bronisława, Piłsudskiego 61.
 Grankowska Zofia, Kilińskiego 78 m. 5.
 Gronowska Wanda, Piotrkowska 93 m. 11.
 Grynberg Róża, Andrzeja 4, tel. 176-59.
 Guranowska Irena, Kościuszki 39.
 Gutkowska-Cielecka Maria, Traugutta 5 m. 5, tel. 212-58.
- Haja Henryk, Al. 1-go Maja 20.
 Hamurcew Zenaida, Magistracka 4 m. 1.
 Hiszpańska Idalia, Narutowicza 12 m. 12.
 Honikman Hadasa, Piramowicza 7 m. 6.
 Hufnagel Helena, Pl. Kościelny 9.
 Hulanicka Zofia, Andrzeja 17.
 Iwaszkiewicz Alicja, Piłsudskiego 74, telefon 206-30.
- Izosiłowa Anna, Kościuszki 13.
 Jałowicka Maria, Piotrkowska 76.
 Janicka Zofia, Włoczańska 29.
 Jaroszowska Stefania, Zamenhova 6 m. 39.
 Jeżewska Hanna, Legionów 17.
 Kabat Stefan, Kilińskiego 96a, tel. 145-72.
 Kaczowska Antonina, Piotrkowska 99, telefon 111-92.
- Kacnelson Róża, Piotrkowska 82, tel. 203-60.
 Kaliński Marian, Piotrkowska 122, tel. 112-55.
 Kalińska Maria, Piotrkowska 122.
 Kanarska-Kaliszowa Józefa, Piotrkowska 118, tel. 179-25.
- Karpoi Wiesława, Żeromskiego 36.
 Kallnowski Henryk, Al. 1-go Maja 1.
 Kaźdan Bronisława, Śródmiejska 28.
 Kelm Wanda,
 Kinrus Jan, Piotrkowska 82.
 Keller Jadwiga, Pl. Kościelny 9.
 Kosteradzka Florentyna, Piłsudskiego 47.
 Kalużyński Jerzy, Przejazd 30.
 Klein Stanisław, Andrzeja 31 m. 4.
 Kochanowska-Majewska Janina, Kopernika 19.
- Korczeńska Kazimiera-Wanda, Al. 1-go Maja 1.
 Kołodziejowa Julia, Żwirki 8.
 Konarska Gustawa, Cegielniana 15.
 Kowalewska Irena, Piotrkowska 128, telefon 154-05.
 Kowalska-Rozental Felicja, Cegielniana 4, tel. 152-65.
 Krzewińska Albina, Piłsudskiego 31.
 Kozłowska Matylda, Włoczańska 63 m. 11, tel. 188-27.
- Kulesza Danuta, Piotrkowska 82.
 Kubiak-Ratanow Maria, Chocianowice 101.
 Kunert-Zalewska Janina, Legionów 5.
 Kulikowski Aleksander, Magistracka 36 m. 8.
 Kurmanowa Maria, Narutowicza 75d.
 Księżopolska Maria-Magdalena, Bednarska 24 m. 20.
- Larys Janina, Piłsudskiego 75.
 Landkoł Lina, Gdańska 76.
 Lasocki Henryk, Narutowicza 165.
 Lejzerowicz Henryk, Piotrkowska 165.
 Lewińska-Szymkowska Czesława, Piotrkowska 225, tel. 156-55.
 Libera Maria, Sienkiewicza 53.
 Ligęza Jan, Nawrot 8, tel. 133-94.
 Lewkowicz Kaufman, Piotrkowska 165.
 Łaski Władysław, Pl. Reymonta 3 m. 4.
 Łukomska Zofia, Zawadzka 3, tel. 158-12.
 Małachowska Maria, Kościuszki 47.
 Markiewicz Juliusz, Andrzeja 40 m. 6, tel. 180-67.
 Mertz Małgorzata, 11-go Listopada 51.
- Michalewska Eugenia, Kościuszki 98.
 Mikołajewska-Lasocka Weronika, Włoczańska 7.
 Mintz Tadeusz, Piramowicza 4.
 de Marze-Czernic Hanna, Nawrot 4 m. 2.
 Mścichowska Halina, Gdańska 35 m. 17.
 Mikulski Andrzej, Piotrkowska 196, telefon 170-43.
- Nakwska Jadwiga, Zawadzka 44 m. 7.
 Narkiewicz Stefan, Nawrot 19 m. 14.
 Niewiańska-Zawadzka Maria, Kątna 17 m. 7.
 Obuchowicz Janusz, Piotrkowska 88.
 Ogrębska Celina, Piotrkowska 157 m. 4.
 Olczak Irmira, Kilińskiego 61 m. 5.
 Olszewski Józef, Sienkiewicza 51.
 Olszewski Karol, Przejazd 40 m. 1, telefon 173-36.
- Ostrowska Maria, Śródmiejska 23.
 Pajdowska Halina, Piramowicza 14 m. 2.
 Pichurko Stefan, Moniuszki 1.
 Piotrowska-Krzypow Gabriela, Narutowicza 54 tel. 171-16.
- Piotrowska Jadwiga, Śródmiejska 25.
 Piotrowska Leonylina, Andrzeja 5.
 Pfeiffer Anna, Nawrot 13.
 Płoszyński Zbigniew, Południowa 76.
 Prybe Helena, Roosevelta 2.
 Pawłowski Zygmunt, Radwańska 16.
 Rachwańska Krystyna, Narutowicza 37, tel. 142-74.
- Rozenweig Szuchman Eugenia, Zachodnia 41.
 Richter-Koskowska Franciszka, Przejazd 20, m. 17.
 Rozenweig Jakub, Zachodnia 41.
 Rutkowski Feliks, Piotrkowska 65, m. 6, tel. 256-09.
- Rosińska Wanda vel Rogacka Wiera, Śródmiejska 49.
 Rybołowicz Antonina, Włoczańska 220.
 Szymańska Gustawa, Piotrkowska 103, telefon 120-74.
- Samuel-Świeżyńska Janina, Zawadzka 24.
 Szelkowska-Gaszyńska Bronisława, Moniuszki 11 m. 2.
- Szpakowska Józefa, Żeromskiego 63.
 Sosńska Izabella, Staszica 110, Ruda Pab.
 Soboniewska Jadwiga, Bandurskiego 20.
 Lekarz dentysta Sobierajska Zofia, ul. Legionów 17, tel. 257-54.
- Sadownik Kazimiera, Żeromskiego 39 m. 8.
 Lekarz dentysta Kaufman Szapiro (z Warszawy), Piotrkowska 80.
- Szulczyńska Maria, Senatorska 10.
 Szuchman Rachel, Zachodnia 41.
 Stawowczyk Maria, Sienkiewicza 29.
 Stawska Irena, Pabianicka 31 m. 1.
 Skotnicki Stanisław, Daszyńskiego 30.
 Sobolewska Teofila, Piotrkowska 82.
 Sikora Zofia, Lipowa 64.
- Szpinakowa Felicja, Zachodnia 36 m. 12.
 Stadnicki Jerzy, Piotrkowska 164.
 Stolper Stanisław, Piłsudskiego 61, t. 158-77.
 Truszkowska Zofia, Orla 10.
 Tubiash Aniela, Sanocka 22.
 Traub-Zygmuntowicz Dorota, Południowa 20 m. 21.
- Wadzyńska Józefa, Pomorska 41a.
 Witkowska Janina, Raclawicka 43, Rado-goszcz.
- Wójcicka Anna, Piotrkowska 171, tel. 204-56.
 Woźniak Bella, Piotrkowska 24.
 Wolska Joanna, Piotrkowska 275 m. 5.
 Włodarska Zofia, Śródmiejska 25.
 Włodarski Piotr, Piotrkowska 28.

Wolpert-Giedyk Franciszka, Piotrkowska 107.
Wojkow Helena, Żwirki 26.
Wuflin Rachel, Lipowa 1 m. 14.
Waskowa Natalia, Trębicka 3 m. 6.
Wodzicka Halina, Piotrkowska 37.
Woszczyk Józefa, Piotrkowska 122.
Zabiński Lesław, Killińskiego 96, tel. 160-46.
Zmysłowska Monika, Zachodnia 36 m. 12.
Ziółkowska-Sokołowska Zofia, Lokatorska 10.
Zadziewicz Wiera, Piotrkowska 164.

Felczerzy

Bold Józef, Al. 1 Maja 43.
Borowiński Bolesław, Pogonowskiego 40.
Burzyński Roman, Nowozarzeńska 13.
Ciechanowski Franciszek, Rzeszowska 9 (Zdro-
wie).
Denys Józef, Ślaska 16.
Demczuk Zachariasz, Srebrzyńska 27.
Galuba Stefan, Piotrkowska 82.
Galkiewicz Waclaw, Killińskiego 129.
Jurgiewicz Adam, Wyspiańskiego 35.
Kurnatowski Stanisław, Chrobrego 4.
Krysiak Henryk, Żwirki 26.
Leonow Aleksander, Nawrot 98.
Matuszkiewicz Jan, Killińskiego 86/4.
Przerada-Przeradzki Wł. Pogonowskiego 40.
Pol Stefan, Killińskiego 176.
Smolec Stanisław, Ludwika 40/9 (Widzew).
Skupiński Stanisław, Pryncypalna 3.
Szczerbaciuk Jan, Piramowicza 10.
Wasilewski Bolesław, Wapienna 14.

Technicy dentyści

Ajnenkiel Marian, 6 Sierpnia 33.
Adamska Maria, 6 Sierpnia 44.
Antoniewski Marian, Narutowicza 51, tel.
265-74.
Ajnenkiel Tadeusz, Armii Ludowej 29.
Babicki Józef, Mielczarskiego 34.
Banasiak Apolinary, Korsaka 4, tel. 112-63.
Barczyński Edward, Dowborczyków 26, tel.
147-65.
Bujnowicz Florian, Gdańska 31.
Bolesławski Wiktor, Zachodnia 52.
Bohdanowicz Jan, Południowa 2.
Borowiec Jan, Limanowskiego 117.
Burzyński Janusz, Nowo-Zarzeńska 13.
Brzeziński Henryk, Eletta 20.
Bereziński Zdzisław, Nawrot 50.
Banachowska Leokadia, Wólczajska 37.
Bryl Mojżesz, Gdańska 56.
Busekowski Mieczysław, Pomorska 30.
Beryński Bolesław, Dąbrowiecka 1.
Babich Jerzy, Mielczarskiego 26.
Burmyń Zbigniew, Andrzejka.
Biały Czesław, Ludwika 40.
Bocheński Arkadiusz, Smocza 9a.
Berezowski Zbigniew, Żeromskiego 41.
Chmieliński Stefan, Lipowa 48.
Chojnacki Stanisław, Rzgowska 82.
Chmiel Karol, Żwirki 28.
Chyliński Zenon, Południowa 25.
Chmielecki Edward, Okopowa 5.
Chmarnik Piotr, 11 Listopada 28.
Ciupiński Roman, Zarzeńska 7.
Cybart Józef, Łączna 28.
Ciupiński Edward, Częstochowska 13.
Czarnomski Tadeusz, 11 Listopada 57.
Czubik Stefan, Piotrkowska 145.
Czekala Feliks, Piotrkowska 50, tel. 221-12.
Cyprys Matylda, Aleja 1 Maja 1.
Czelik Paweł, Chojny, Kościuski 4.
Dziembor Czesław, Rybna 12a.

Domagała Stanisław, Piłsudskiego 27.
Dziedziczak Bogumiła, Reymontów, Floriańska
15.
Doktorczyk Sala, Żeromskiego 22.
Dryska Zbigniew, Lipowa 41.
Damska Zofia, Limanowskiego 117.
Edelsztajn Szmul, Narutowicza 30.
Finkler Bernard, Zawadzka 4.
Furmański Marian, Orla 18.
Forchtengott Edward, Strzelecka 2.
Fridman Natan, Lipowa 53.
Grudziński Władysław, Piotrkowska 59.
Ginglas Regina, Tuszyńska 47.
Gener Edmund, Piotrkowska 8.
Grudziński Czesław, Piotrkowska 157.
Grenert Zenon, Wincentego Pola 9.
Grobis Walenty, Rzgowska 98.
Głowacki Wiesław, Piotrkowska 107.
Glatter Józef, Wólczajska 27.
Glatter Bernard, Wólczajska 37.
Gociał Wolf, Franciszkańska 15.
Gutowska Helena, Gdańska 76.
Grabiszewski Stanisław, Zawadzka 17.
Hance Stefan, Przędzalniana 83.
Izbebski Bolesław, Przędzalniana 102.
Jonoczek Stanisław, Piotrkowska 92.
Jóźwiak Walerian, Rzgowska 71, tel. 130-13.
Janicki Mieczysław, Killińskiego 86.
Jóźwiak Stefan, Nowo Zarzeńska 17, telefon
170-01.
Jankiewicz Szymon, Targowa 9.
Jóźwiak Regina, Wieniawska 18.
Jaglella Kazimierz, Pomorska 67.
Jaworski Piotr, Sierakowskiego 30.
Jeziorski Leon, Zagajnikowa 57, tel. 207-07.
Jasińska Irena, Piotrkowska 50.
Jachowicz Zofia, Narutowicza 32.
Jagiello Bronisław, Towiańskiego 11.
Jagoda Władysław, Targowa 73.
Kwiatkowski Antoni, Główna 59.
Korbicki Leon, Piotrkowska 84, tel. 216-45.
Król Leszek, 6 Sierpnia 10.
Kamieński Jerzy, Gdańska 76.
Korablewski Marian, Killińskiego 47.
Król Feliks, Narutowicza 33.
Kaufman Jakub, Zawadzka 6/4.
Kwaśniewski Stefan, Marszałkowska 5.
Kendrzyńska Zofia, Sierakowskiego 6.
Kendrzyński Marian, Sierakowskiego 6.
Kamińska Irena, Żeromskiego 85.
Kowalewski Mirosław, Killińskiego 78.
Krupski Stefan, Malczewskiego 30.
Kucharski Stanisław, Konopnickiej 16.
Kotoński Stanisław, Nowa 42.
Kapuściński Henryk, Pabianicka 10.
Kisiela Mieczysław, Łączna.
Krzemieniewski Edward, Ruda, Ogrodowa 2/10.
Kozioł Stanisław, Sienkiewicza 29.
Kubaczka Wiktoria, Narutowicza 11.
Kaczyńska Jadwiga, Nawrot 64.
Kozak Zdzisław, Cieszyńska 31.
Kopania Józef, Niczarniana 23.
Koryciński Stefan, Andrzejka 32.
Kałużka Wiesław, Killińskiego 201.
Klimkiewicz Feliks, Zamenhofa 10.
Krajewski Jan, Piłsudskiego 65.
Kostrzewa Zygmunt, Zamenhofa 14.
Kurta Leokadia, Piotrkowska 6.
Kozłowski Zygmunt, Wólczajska 137.
Król Józef, 6 Sierpnia 10.
Kulbatówna Józefa, Bednarska 26.
Kałużyńska Daniela, Juliusza 42.
Korczak Mieczysław, Wojska Polskiego 90.
Leske Marian, Nowo-Zarzeńska 48.

Lais Walenty, Orła 18, tel. 120-20.
 Laufer Szklarczyk Bela, Zawadzka 7.
 Lewandowski Tadeusz, Piotrkowska 292.
 Libhaber Stela, 11 Listopada 29.
 Luba Dawidowicz, 11 Listopada 29.
 Łukasik Stanisław, Kaniowskich 37.
 Madzia Ludwik, Zamenhofa 29.
 Majerowski Roman, 11 Listopada 16.
 Madaliński Józef, Piekana 21.
 Malec Józef, Rybna 17.
 Malkiewicz Wiktor, Przędzalniana 24.
 Malarowicz Józef, Przędzalniana 51.
 Monastyrski Henryk, Gdańska 56.
 Matusiak Zdzisław, Piotrkowska 189.
 Masłowski Stefan, Wólczajska 119.
 Michałak Kazimierz, Rzgowska 68.
 Michałowicz Jerzy, Kilińskiego 221.
 Mikołnik Bazyli, Nawrot 24.
 Mikulski Mieczysław, Piotrkowska 42.
 Mądry Teodor, Piotrkowska 92.
 Mandelbaum Marian, Strzelców Kaniowskich 52.
 Marfanów Aleksander, Legionów 42.
 Najrodzki Witold, Piotrkowska 81.
 Nowak Lucjan, Nawrot 56.
 Nadgórski Tadeusz, Gdańska 56.
 Napięrała Bolesław, Towarowa 8.
 Nowicki Marian, Kilińskiego 211.
 Nowakowska Leokadia, Stocka 4.
 Owczarek Zygmunt, Targowa 51.
 Ostrowski Eugeniusz, Drewnowska 84.
 Otto Jerzy, Dowborczyków 10.
 Olawiński Anzelm, Srebrzyńska 95.
 Ostrowski Roman, Limanowskiego 80.
 Ostrowski Ludwik, Ogródowa 28a.
 Oczkiewicz Maria, Leżyńska 19.
 Podciechowski Ludwik, Limanowskiego 132.
 Plechota Czesław, Żeromskiego 42.
 Plac Edward, Główna 55.
 Pytko Bronisław, Piotrkowska 132.
 Pytko Leon, Wólczajska 77, tel. 165-99.
 Pytko Henryk, Pogodna 7.
 Pilarski Feliks, Wólczajska 137.
 Pawlikowski Janina, Sienkiewicza 27.
 Pawlikowski Florian, Sienkiewicza 27.
 Pawełczyk Marian, Zawadzka 28.
 Potapczuk Konstanty, Pomorska 91.
 Piotrowicz Maria, Kilińskiego 110.
 Pakuła Ryszard, Lokatorska 9.
 Placek Stefan, Wigury 11.
 Plosaj Zenon, Łączna 11.
 Paluszkiwicz Aleksandra, Gdańska 35.
 Płóciennik Franciszek, Kilińskiego 124.
 Pomorski Edward, Rzgowska 111.
 Przepiórka Zdzisław, Piłsudskiego 57.
 Pawłowski Jan, Piaskowa 44.
 Piasecki Kazimierz, Skarbowa 5.
 Rafał Patałas, Kościuszki 15.
 Pregier Maksymilian, Gdańska 28.
 Prykowska Eleonora, Nowomiejska 11.
 Przędecz Karolina, Al. 1 Maja 20.
 Paszkiwiczowa Jadwiga, Wierzbowa 40.
 Pilarska Kazimiera, Wólczajska 137.
 Paszkowski Jerzy, Andrzejka 31.
 Pigulowski Zbigniew, Srebrzyńska 83.
 Piętrzak Mieczysław, Armii Ludowej 23.
 Rużanowski Henryk, Zachodnia 34.
 Raciecki Stanisław, Główna 67.
 Raczkowski Kazimierz, Radogoszcz, Prawa 23.
 Rybarczyk Maria, Browarna 12.
 Rozenblat Moszek, Wólczajska 37.
 Rybalek Zdzisław, Główna 62.
 Radomski Karol, Gdańska 76.
 Rozen Seweryn, Południowa 34.
 Regier Artaur, Żeromskiego 77.

Różycki, Piotrkowska 145.
 Rozwaski Hersz, 11 Listopada 28.
 Świerczewski Lucjan, Legionowa 42.
 Szybalski Aleksander, Targowa 32, tel. 260-20.
 Supernak Franciszek, Legionów 17.
 Sipa Józef, Legionów 65.
 Strzebiecki Stefan, Zgierska 38.
 Sobolewska Władysława, 6 Sierpnia 28.
 Sikorski Marian, Nowo-Zarawska 45.
 Stolarski Stefan, 11 Listopada 7.
 Szczepaniak Zofia, Narutowicza 39.
 Supertak Gorgoniusz, Legionów 17.
 Sutarowicz Jerzy, Kilińskiego 141.
 Sochaczewski Jan, Piotrkowska 189.
 Strzelczykowski Piotr, Piotrkowska 287.
 Sibilski Tadeusz, Rokicińska 21.
 Stępniewska Janina, Mielczarskiego 5.
 Skwarnecki Mieczysław, Antoniego 17.
 Sinański Józef, Żeromskiego 9.
 Sobelman Natan, Nawrot 37.
 Suswiłło Jan, Abramowskiego 30.
 Sipa Jerzy, dentysta, Legionów 65, tel. 138-86.
 Szeliga Stanisław, Okrzej 12.
 Szwarz Czesław, 11 Listopada 11.
 Szczawiński Józef, Zawadzka 17.
 Szudowicz Zygmunt, Rzgowska 211.
 Szkuclarek Ryszard, Piwna 9.
 Szegowski Władysław, Kilińskiego 48.
 Szuster Aron, Cegielniana 15.
 Szulman Samuel, Pomorska 14.
 Tomecki Tadeusz, Pomorska 23.
 Trębska Maria, Śródmiejska 25.
 Tarłowska Genowefa, Dębowa 6.
 Tomalak Stanisław, Grabowa 9.
 Tomczak Stanisław, Radwańska 51.
 Tuchsznajder Chaim, Limanowskiego 28.
 Tuchsznajder Moryc, Limanowskiego 28.
 Tuchsznajder Roman, Limanowskiego 28.
 Tobota Halina, Śródmiejska 71.
 Ujański Jan, Podmiejska 15.
 Urbaniak Ireneusz, 11 Listopada 57.
 Wojtera Tymoteusz, Andrzeja 52.
 Wesółowski Stefan, Piłsudskiego 65.
 Walczak Stanisław, Piłsudskiego 32.
 Wilczyński Czesław, Radwańska 53.
 Wojackowa Maria, Kilińskiego 145.
 Wodnicki Stern, Andrzeja 11.
 Włodarz Wincenty, Legionów 14.
 Wierzbicki Stanisław, Pogonowskiego 45.
 Walicki Bronisław, Nowomiejska 5.
 Więckowski Stanisław, Brzeźna 126.
 Witkowski Zygmunt, Rzgowska 211.
 Wojciechowski Roman, Korsak 4.
 Welfel Bolesław, Al. 1 Maja 45.
 Wiśniewska Maria, Gazowa 7.
 Welfel Lucjan, Napiórkowskiego 40.
 Woźniak Eleonora, Narutowicza 128.
 Wenckowicz Roman, Piotrkowska 149.
 Wodzicki Mieczysław, Piotrkowska 37.
 Zeidel Anna, Strz. Kaniowskich 14.
 Zwierzchowski Jerzy, Milionowa 45.
 Zieliński Jerzy, Al. 1 Maja 43.
 Zaborowski Zbigniew, Armii Ludowej 28.
 Zachwajewski Janusz, Marszałkowska 22.
 Zielał Leontyna, Wspólna 10.

Położne (akuszerki)

Adamusowa Maria, Narutowicza 49.
 Adamska Irena, Limanowskiego 157.
 Adamczewska Eleonora, Rzgowska 52.
 Andrzejewska Paulina, Poznańska 23/3.
 Baczyńska Maria, Łagiewnicka 108 m. 6.
 Balcerowska Janina, Al. 1 Maja 39 m. 6.
 Balińska Maria, Narutowicza 27 m. 5.

Baranówna Menucha, Narutowicza 31 m. 17.
Bawolska Bronisława, Wapienna 3/9.
Bednarska Zofia, Tuszyńska 92.
Berecka Wanda, Wodna 24.
Biegańska Michalina, Rzgowska 90 m. 7.
Binder Hanna, Bandurskiego 5/2.
Borkowska Alfreda, Doroty 3.
Bucikiewicz-Bojańczykowa Aniela, Nawrot 14 m. 1.
Buczowska Marianna, Kilińskiego 117.
Burzyńska Genowefa, Główna 38.
Czołhańska Janina, Pomorska 5/6.
Cieńska Maria, Bandurskiego 5 m. 1.
Chwist Eugenia, Rembielińskiego 19 m. 1.
Ciasiek Antonina, Felszyńskiego 20 m. 25.
Cieslak Aniela, Południowa 5 m. 21.
Cielichowska Janina, Strz. Kaniowskich 39.
Dysz Aniela, Napiórkowskiego 30.
Dąbek Katarzyna, Słowiańska 17.
Dytrych Anna Teodozja, Zawadzka 21 m. 29.
Dzięgielewska Stefania, Trenknera 50.
Drzymała Apolonia, Piotrkowska 223.
Federowicz Helena, Kilińskiego 44.
Fronekiewicz Wiktoria, Piotrkowska 128.
Fulman Sara, Ogrodowa 8.
Grzesiakowa Pelagia, Pryncypalna 61.
Gockowska Kazimiera, Rokicińska 61.
Gajdanowicz Janina, Poznańska 16.
Gałązka Stefania, Napiórkowskiego 47.
Gutowska Magdalena, Karolewska 1 m. 1.
Galas Wacława, Cegielniana 37.
Gładysz Apolonia, Tarnowska 10.
Garbaczewska Klementyna, Al. Kościuszki 46.
Grynszpan-Bakstł Fejga, 11 Listopada 3 m. 5.
Hupińska Antonina, Chrobrego 9.
Herszenberg Ruchla, Zgierska 25.
Jagolińska Zofia, Kilińskiego 162.
Jabłońska Stanisława, Armii Ludowej 29/18.
Jajczewska Elżbieta, Żeromskiego 39 m. 5a.
Jastrzębska Józefa, Piaskowa 23 (Chojny).
Janiakowa Eleonora, Al. 1 Maja 41.
Jedynecka Ludwika, Sierakowskiego 17.
Jędrzejczak Maria, Kraszewskiego 30.
Jodko-Narkiewicz Benedyktyna, Wólczańska 91
Jungowa Bronisława, 28 Pułku Strzelców Ka-
niowskich 26.
Pogodzińska-Jaroszyńska Apolonia, Graniczna
17.
Janiak Eleonora, Al. 1 Maja 41.
Januszewska Bronisława, Cegielniana 67.
Jastrzębska Ludwika, Główna 51.
Kaliska Władysława, Piotrkowska 209.
Karpieńska Anna, Gdańska 35.
Kielkiewicz Władysława, Kopernika 6 m. 5.
Kuczal Marianna, Targowa 9.
Kolodziejska Florentyna, Sieradzka 1.
Krawczyńska Zofia, Kątna 56.
Kulińska Janina, Piotrkowska 24 m. 31.
Katyńska-Marianowska Janina, Rzgowska 56.
Kardyńska Stanisława, Podleśna 31.
Kwiatkowska Władysława, Mązurska 25.
Kosińska Maria, Radwańska 56.
Kozłowska Stanisława, Legionów 14.
Kozłowska Waleria, Przejazd 17 m. 12.
Kwiaskowska Agnieszka, Tymienieckiego 50.
Kolankowa Maria, Radwańska 55.
Kuberska Stanisława, Pomorska 26 m. 15.
Czernik Kaczyńska, Murarska 9.
Kullowa Kazimiera, Legionów 23 (Ruda Pa-
bianicka).
Kaczorowska Władysława, Limanowskiego 115.
Kapusza Michalina, Sterlinga 13.
Kwiatkowska v. Rechin Janina, Piotrkowska
103.
Krajewska Janina, Limanowskiego 102.

Kusznierowicz Maria, Pogonowskiego 23.
Lenartowicz Jadwiga, Piotrkowska 50 m. 24.
Lassowa Zofia, Limanowskiego 150.
Lewandowska Marianna, Napiórkowskiego 45.
Loberbaum Sura, Zawadzka 15 m. 5.
Lekartowa Władysława, Wacława 9.
Leja-Witkowska Anna, Zawadzka 30.
Łagiewska Anna, Żwirki 26.
Łykowska Józefa, Brzeska 13.
Małecka Janina, Radwańska 48 m. 1.
Mazurkiewiczowa Irena, Sienkiewicza 151.
Mazurkiewicz Zofia, 6 Sierpnia 2 m. 12a.
Misiakowa Eugenia, Magistracka 16.
Musiałkiewicz Elżbieta, Marcina 28.
Mirkowska Stanisława, Piotrkowska 225.
Michalska Janina, 11 Listopada 49.
Malińska Leokadia, 11 Listopada 40.
Michalska-Manikowska Janina, Felszyńska 22.
Majchrzak Bronisława, Rokicińska 11.
Minknerowa Maria, Wólczańska 21.
Machnik Apolonia, Pomorska 25.
Molencka Michalina, Rzgowska 92.
Morawska Franciszka, Gmina Brulce pow.
Łódź.
Milewska Stefania, 11 Listopada 41.
Masłerek Teodozja, Pomorska 35.
Małachowska Anna, Łęczycza 68.
Mirowska Maria, Strzelców Kaniowskich 48.
Minkiewicz-Piotrowska Nadzieja, Śródmiejska
49 m. 20.
Miedzka-Zutto Natalia, Miejska 4 (Ruda
Pabianicka).
Małecka Wanda, Sanocka 24.
Miształ Emilia, Napiórkowskiego 13.
Nowak Franciszka, Narutowicza 41.
Nowicka Zofia, Tuszyńska 30a.
Nowak Alfreda, Targowa 38.
Nowakowska Aniela, Targowa 37 m. 28.
Nowicka Maria, Wrzesińska 29.
Nikodemka-Gorzowska Apolonia, Główna 54
m. 8.
Nowak Maria, Wawelska 21.
Olszewska-Smiechowska Józefa, Radwańska 25.
Olszewska Teofila, Główna 33.
Osowska-Mazowiecka Jadwiga, Wólczańska 21
m. 3.
Olszewicz Jadwiga, Główna 47.
Orzeł Anna, Staszycy 110 (Ruda Pabianicka).
Olszewska Helena, 11 Listopada 15.
Pawłowska Kazimiera, Hoffmanowej 11 m. 13
(Ruda Pabianicka).
Piwowska Maria, Balogora 48.
Paciorkowa Genowefa, Lokatorska 20.
Pieczyńska Helena, Kilińskiego 116.
Płusowa Franciszka, Kilińskiego 142.
Pikałowa-Majewska Stefania, Piotrkowska 6.
Preksler Józefa, Nowa 24.
Plewiska-Lohman, Żwirki 1c.
Pleszczyńska Jadwiga, Łęczycza 6 m. 4.
Przybylska Maria, Narutowicza 67 m. 12.
Popławska Frumencja, Piotrkowska 46 m. 1.
Piestrzyńska Irena, Pomorska 55.
Rutkowska Aniela, Krakusa 9a.
Rybarkiewicz Janina, Rzgowska 196a.
Radziejewicz Doroteja, Napiórkowskiego 65.
Rachmaninoff Helena, Srebrzyńska 83.
Ramlau Marcelina, Kilińskiego 60.
Rozencwajg Rajza Szyfra, Śródmiejska 28.
Rychter Krystyna, Sienkiewicza 147 m. 6.
Rosińska Bronisława, Piłsudskiego 33 m. 11.
Serafińska-Wichan Leokadia, Jęczmienna 18.
Siemoszko Teresa, Południowa 42 m. 91.
Sławieńska Salomea, Pabianicka 58b.
Starzyńska Stanisława, Braterska 7.
Szczerbińska-Wesolowska, Piłsudskiego 65.

Stelmaszczyk Stanisława, Śródmiejska 69.
 Stradel Stanisława, Wspólna 21.
 Stanisławska Maria Alicja, Szpil. oo. Bonifratrów.
 Sobczyńska Maria, Gdańska 113.
 Simla-Lachowska Pelagia, Radwańska 41.
 Szumbarowicz Wanda, Piotrkowska 83.
 Skrzyszowska Zofia, Laurowa 7.
 Swinder Walentyna, Rokicińska 15.
 Stanisławska-Mariaska, Rembielińskiego 19/1.
 Tkaczyńska Janina, Pabianicka 38.
 Tomaszewska Helena, Cmentarna 3a.
 Torofczyk-Blinbaum Chana, Gdańska 12.
 Trefort Helena, Piotrkowska 109.
 Targowska Waleria, Sanocka 20 m. 13.
 Tichoficzuk Norberta, Narutowicza 45.
 Urbaniakowa Ewa, Jagiellońska 9 (Ruda Pabianicka).
 Wosik Stanisława, Andrzeja 27a m. 21.
 Warpechowska Olimpia, Cegielniana 82 m. 42.
 Wojtkowska Stanisława, Żeromskiego 53.
 Wojtasiewicz Irena, Pomorska 43.
 Wieczorkowska Helena, Karpią 26.
 Wozniakowa Maria, Nowowiejska 12.
 Wojtulewicz Bronisława, Wólczańska 222.
 Wallszewska Konstancja, 11 Listopada 20.
 Wilmańska Waleria, Kopernika 20.
 Wójcik Zofia, Pomorska 37.
 Wojtczakowa Zofia, Pomorska 91.
 Wyzkowska-Grodzińska Stef., Szkolna 2.
 Wróblewska Eugenia Sabina, Radwańska 46.
 Wojtasik Marianna, Kilińskiego 40.
 Wojtczakowa Stefania, Lokatorska 11a m. 73.
 Zajfertowa Pelagia, Pierackiego 7 (Ruda Pabianicka).
 Zalewska Helena, Andrzeja 28.
 Zatońska Narcyza, Kilińskiego 211 m. 19.
 Zebrowska Felicja, Piotrkowska 42.
 Zęszka Maria, Marsz. Stalina 30.
 Zgidowa Amalia, Klepury 7 (Chojny).
 Ziembicka Leokadia, Gdańska 45.
 Ziemncka Józefa, Perla 9.
 Zuchowska Maria, Srebrna 41.
 Zyrkiewicz Olga, Legionów 6 m. 3

Pielęgniarki

Adamczewska Eleonora, Rzgowska 52 m. 17.
 Adelt Jadwiga, Rzgowska 32a.
 Ambroziewicz Helena, Krzemieniecka 5 PCK.
 Bejdowska Adela, Przędzalniana 53.
 Bieniasz Genowefa, Murarska 30.
 Brzezińska Helena, Mielczarskiego 8.
 Beldowska Genowefa, szpital na Łomżyńskiej.
 Błachowska Apollonia, Pogonowskiego 35.
 Bojanowska Janina, Nawrot 25.
 Berg Katarzyna, Skierniewicka 15.
 Biramowicz Helena, Śródmiejska 30.
 Białkowska Helena, Limanowskiego 77.
 Bojanowska Irena, Przejazd 30.
 Borucka Aniela, Szpital oo. Bonifratrów.
 Bujnowicz Sabina, Ks. Brzózki 18.
 Banasiak Aniela, Pilsudskiego 35.
 Brodowicz Emilia, Nowoprojektowana 23.
 Bucior Maria, Targowa 27.
 Ceranowska Leokadia, Napiórkowskiego 56.
 Chmielowiec Eugenia, Sterlinga 13.
 Chrzanowska Jadwiga, Rokicińska 15.
 Chojnacka Gabriela, Szpil. Skórny.
 Cieżka Agnieszka, Tramwajowa 17.
 Ciunel Anna, Kilińskiego 162 m. 76.
 Czekańska-Sobczyńska, Gdańska 113.
 Cybuszowa Bronisława, Srebrzyńska 81.
 Cezak Marianna, Zgierska 107.
 Dąbrowska Amelia, Przędzalniana 72.

Dobrzyniak Helena, Srebrna 25.
 Derkowska Eugenia, Przejazd 82.
 Dolińska Władysława, Łączna 7 (Chojny).
 Dutkiewicz Stefania, Pojezierska 7.
 Dworakowska Zofia, Przędzalniana 75.
 Eismont Maria, Przędzalniana 72.
 Fluderska Gabriela, 11 Listopada 12 m. 11.
 Frankiewicz Józefa, Limanowskiego 89.
 Fresel Maria, Krzemieniecka 5, PCK.
 Fisiak Walentyna, Sadowa 9.
 Gałzka Cecylia, Kościuszki 4 (Chojny).
 Gratel Aleksandra, Wigury 3.
 Goraczewska Klementyna, Kościuszki 46.
 Góralska Maria, Piotrkowska 269.
 Gelbarłowicz Wolf, Piotrkowska 24.
 Gutowska Zofia, Radwańska 51.
 Grabowska Apollonia, Przędzalniana 13.
 Hermanowa Anna, Szpil. Radogoszcz.
 Hernikowa Jadwiga, Wspólna 68.
 Hejman-Janusiewicz Maria.
 Humel Paulina, Podgórna 39.
 Jurowa Irena Helena, Piotrkowska 149.
 Jagodzińska Irena Bronisława, Szpil. Anny Marii.
 Jastrzębska Helena, Przędzalniana 72.
 Jefremow Anna, Zamenhoffa 6.
 Jaworska Pelagia, Wólczańska 75.
 Jagodzińska-Płaska Stefania, Towarowa 49.
 Jakubowska Zenobia, Fabryczna 15.
 Jezlerka Nadzieja, Przejazd 25.
 Jodko-Narkiewicz Benedykta, Wólczańska 91.
 Koklet Anna, Kilińskiego 84.
 Konfińska Felicja, Zawadzka 10.
 Kopydłowska Józefa, Jarzębinowa 12. m. 25.
 Kosińska Maria, Kilińskiego 151.
 Kosmala Stanisława, Kamienna 9 m. 6.
 Kostrzewska-Frydrych Genowefa, Gdańska 152.
 Kilanowska Janina, Kilińskiego 160.
 Kinel Zofia, Srebrzyńska 91.
 Klepczakówna Leokadia, 11 Listopada 16.
 Krejczyk Cecylia, Rokicińska 15.
 Królewska Aniela, Wólczańska 135.
 Karpieńska Anna, Gdańska 35.
 Kuberska Zofia, Przyszkołe 38.
 Kralska Janina, Napiórkowskiego 10.
 Kussowa Janina, Kopernika 49.
 Kwinta-Gabarska Pelagia, Kilińskiego 100.
 Krejmer Ludwika, Perla 7.
 Krzewińska Janina, Mielczarskiego 8.
 Kubiak Janina, Okrzei 21.
 Kątna Maria Faustyna, Tramwajowa 17.
 Kłos Seweryna, Tramwajowa 17.
 Kozielewska Adela, Dygasińskiego 23 m. 3.
 Karchowska Stefania, Radwańska 24 m. 1.
 Kasaniuk Henryka, Śródmiejska 25 m. 12.
 Kopeć Władysława, Lutomska 43.
 Król Kunegunda, Zamenhoffa 18.
 Kozielewska Romualda.
 Kurek Stefania, Marszałkowska 24 m. 2.
 Krauze Melania, Młynarska 22.
 Kowzan Jadwiga, Śródmiejska 4 m. 23.
 Kryczyńska Walentyna, Łagiewnicka 138.
 Kolanowska Wanda, Bema 43 (Radogoszcz).
 Kussówna-Narzyńska Kazimiera, Kilińskiego 60.
 Lewandowska Anna, Marii Skłodowskiej 31.
 Lewandowska Teresa, Nawrot 13.
 Lenart Janina, Szpil. Radogoszcz.
 Lewinson Dorota, Sienkiewicza 31.
 Lewandowska Pelagia, Sienkiewicza 29.
 Lorend Zofia, Antoniewska 49.
 Łaszkievicz Zofia, Antoniewska 44 (Widzew).
 Łapska Aniela, Tramwajowa 17.
 Łaszczówna Stanisława Janina, Sterlinga 13.

Michel Teresa, Mielczarskiego 8.
 Michalska Marta, Fabryczna 21 m. 41.
 Mitczak Maria, Rokicińska 10 m. 12.
 Michałowicz Marta, Rokicińska 15.
 Michałowicz Zofia, Rokicińska 15.
 Milecka Wanda, Sanocka 24.
 Micyłówna Maria, 6 Sierpnia 1 m. 3.
 Michalka-Bieczyska Marianna, Graniczna 7.
 Michalska Eugenia, Chyrowska 14.
 Modelska Cecylia, Gen. Sowińskiego 34.
 Marczevska Anastazja, Tramwajowa 17.
 Makowska Maria, Szpit. Radogoszcz.
 Markowska Halina, Płocka 1.
 Mydlarska Emilia, Aleksandrowska 436.
 Matczak Józefa, Piotrkowska 33.
 Majewska-Welniak Maria, Al. 1 Maja 8 m. 18.
 Majewska-Garbaliska Franc., Kilińskiego 62.
 Madrycka Eufrozyna, Przedzalniana 37.
 Malinowska Stanisława, Kopernika 25.
 Mandel Sura, Ceglarniana 23 m. 56.
 Michniewiczowa Maria, Dowbrzychów 13.
 Nunberg-Warzyńska Zenaida, Szpit. oo. Boni-
 fratów
 Nagórska Janina Helena, Cieszyńska 7.
 Niemiec Weronika, Krzemieniecka 5 PCK.
 Nachmias-Relska Władysława, Pogonowskie-
 go 24.
 Nawrocka Marianna, Karolewska 20-m. 6.
 Nowacka Maria, Bednarska 24.
 Nielsche Wanda-Anna, Rokicińska 15.
 Niewińska Aleksandra, Danilowskiego 7.
 Nowak Regina, Al. Unii 18.
 Ojrzanowska Stefania, Jarzynowa 8.
 Okrój Bronisława, Tramwajowa 17.
 Orłów Maria, Bandurskiego 21.
 Osendowska Stanisława, Żwirki 5 (Rokicie
 stare).
 Pilarczyk Jan, Nawrot 54.
 Pawlikiewicz Emilia, Gazowa 3.
 Panek Stanisława, Rokicińska 15.
 Petry Maria, Żeromskiego 65.
 Porazka Bronisława, Rzgowska 39 m. 8.
 Poznańska Wanda, 6 Sierpnia 3 m. 17.
 Pajchłówna Halina, Fabryczna 15.
 Piesiak Olimpia, 11 Listopada 52.
 Pajchel Jadwiga Barbara, Fabryczna 15.
 Podgórska Halina, Gdańska 45.
 Prus Henryka, Krzemieniecka 5 (PCK).
 Piwowska Anna Pelagia, Nowopółdniowa 10
 Pachniewska Tekla, Szpit. „Kochanówka”.
 Pawlak Wiktoria, Słoneczna 6 (Radogoszcz).
 Pol Bronisława, Zgierska 168 m. 5.
 Rembiś Janina, Mielczarskiego 8.
 Rauszer Jadwiga, Janiny 5.
 Rogozińska Regina, Spółdzielcza 46 (Marysin
 III).
 Maćkiewicz Eugenia, Abramowskiego 16.
 Rabczyńska Olga, Szpit. „Kochanówka”.
 Raczyska-Pawłowska Sabina, Szpit. „Kocha-
 nówka”.
 Rimer Alicja, Gdańska 57.
 Rolf Eugenia Mackiewicz, Abramowskiego 16.
 Rowińska Władysława, Jana 31.
 Sobieraj Helena, Bandurskiego 19.
 Syska Jadwiga, Rokicińska 15.
 Sawiczówna Jadwiga, Kilińskiego 60.
 Sobańska Bronisława, Rokicińska 15.
 Spodymek Waleria, Al. Unii 16 m. 18.
 Skibicka Zofia, Łąkowa 10 m. 11.
 Stokalska Tatiana, Nowożarzewska 11 m. 46.
 Skupińska Maria, Karola 26.
 Staszan Weronika, Obywatelska 2 (Rokicie).
 Szych Genowefa, Tramwajowa 15 m. 17.
 Strubińska Maria, Piramowicza 9.
 Szelągowska Janina, Ks. Brzózki 84.

Strojnowska Janina, Legionów 44.
 Szymańska Jadwiga, Cisowa 2 (Julianów).
 Sroczyńska-Orzechowska Stanisława, Przedzalniana 72.
 Snarska Irena, Składowa 21.
 Stępniewska Zofia, Szpit. „Kochanówka”.
 Stachowska Stefania, Gdańska 152.
 Smalczyńska Zuzanna, Zacisze 6 m. 33.
 Szrajter Helena Małgorzata, Reymonta 38
 (Ruda).
 Szczyńska Stanisława, Murarska 12.
 Sadowska Stanisława, Biegańskiego 43.
 Sobczak Józefa, Konopnickiej 23 (Marysin III).
 Szymańska-Chrzanowska Janina, Wólczajska
 222.
 Skowrońska Stefania, Zawadzka 16a.
 Śniegocka Lidia, Skarbowa 28 m. 3.
 Świdarska Irena Władysława, Srebrzyńska 75
 m. 26.
 Świątacha Maria, Szpit. „Kochanówka”.
 Tincer Halina, Sienkiewicza 60.
 Tomczak Marianna, Korzenłowskiego 3.
 Tłomakowska Stanisława, Kaliska 8.
 Turska Weronika, Przedzalniana 75.
 Twardowska Mieczysława, Wieniawskiego 13
 (Ruda Pabianicka).
 Tosiek Józefa, Wólczajska 157.
 Waten-Tymowiczówna Helena, Al. Kościuszki
 46.
 Wesołowska Maria, Sanat. Łągiewniki.
 Waligóra Janina, Podmiejska 16a.
 Walicka Leokadia.
 Wojtczakowa Stefania, Lokatorska 11a.
 Waliszewska Konstancja, 11 Listopada 20.
 Walentkowska Zofia, Nawrot 91.
 Wilowicz Helena, Murarska 2.
 Wodna Józefa, Tramwajowa 17.
 Woźniak Sabina.
 Wróblewska Eugenia, Radwańska 46.
 Wybranowska Leokadia, Zachodnia 67.
 Zajfryd Helena, Rokicińska 15.
 Zaborowska Marta, Zamenhoffa 6 m. 38.
 Zabicka Maria, Wyspiańskiego 26a.
 Zapolska Julia, Bednarska 26 m. 49.
 Zielińska-Morawska Zofia, Błocka 1.
 Zawada Regina, Spółdzielcza 88 (Marysin III).
 Żelawska Janina, Piotrkowska 85 m. 24.
 Zawadzka Maria, Narutowicza 116.
 Żelawska Wincentyna, Kątna 40.
 Żylińska Wanda, Nawrot 35.

Kosmetyczki

Bronowska Alina, Żeromskiego 18.
 Bukarewicz Maria, Rzgowska 72.
 Chryniewiczówna Maria, Sienkiewicza 67.
 Chryniewiczówna Klementyna, Gdańska 140.
 Chorazowa Irena, Pilsudskiego 72.
 Chrzanowicz Janina, Piotrkowska 83.
 Dzidówna Melania, Piotrkowska 73.
 Dobrowolska Aniela, Bednarska 26.
 Fuk Jadwiga, Sienkiewicza 39.
 Golewska Anna, 10 Lutego 4 m. 2.
 Jastrzębska Halina, Ceglarniana 18.
 Jaworska Dalila, Żelgowskiego 40.
 Jezławska Maria, Legionów 25.
 Jezierska Kazimiera, Piotrkowska 3.
 Kwiatkowska Zofia, Piotrkowska 56 m. 8.
 Kuschowa Krystyna, Piotrkowska 14.
 Komisarska Genowefa, Piotrkowska 79.
 Łukasik Janina, Piotrkowska 121.
 Nowakowska Leokadia, Stocka 4.
 Namiot Ina, Gdańska 76.
 Orłowska Kazimiera, Krakowska 10.

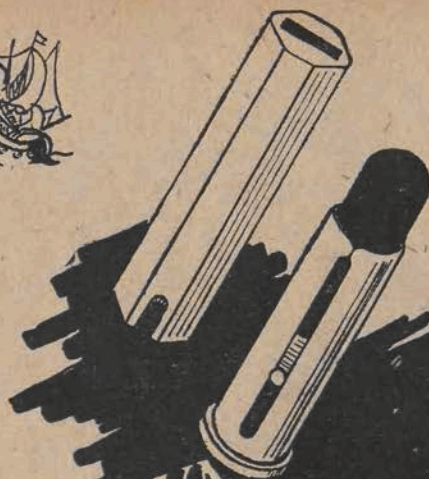

**POMADKA
WIERNA TWYM
USTOM**

LEDA

LAB. L. KOSEIKA WARSZAWA - ŁÓDŹ. ANDRZEJA STRUGA SI.

czyńska Maria, Wólczańska 253.
 chka-Zielińska Jadwiga, Cegielniana 82.
 wuska Irena, Piotrkowska 92.
 uszkowska Regina, Piotrkowska 116.
 Szydlińska-Wałęcz Sabina, 1 Maja 9 m. 8.
 Szurkówna Jadwiga, Przędzalniana 75.
 Sowicka Zofia, Lipowa.
 Ściegłenna Zofia, Piotrkowska 142.
 Torczewska Halina, Al. Unii 18 m. 19.
 Uławska Irena, 11 Listopada 12.
 Wójcik Alicja, Traugutta 7.
 Wójcikiewicz-Hortyńska Kamilla, Przejazd 46
 m. 42.
 Wieliczkańska Teodozja, Piotrkowska 152.
 Welterowa Matylda, Kilińskiego 93 m. 15.
 Włodarczyk Irena, Piotrkowska 143.
 Zrobek Maria, Piotrkowska 117.

Farmaceutyka

Okręgowa Izba Farmaceutyczna w Ło-
 dzi, ul. Piotrkowska 50, tel. 185-86.
 Inspektorat Farmaceutyczny na m.
 Łódź, ul. Piotrkowska 113, tel. 276-20
 Inspektorat Farmaceutyczny na woj.
 łódzkie, ul. Ogrodowa 15, tel. 254-50
 Zw. Zaw. Służby Zdrowia — Sekcja
 Farmaceutyczna, ul. Strzelecka 2,
 pokój 211, tel. 200-80.

Wytwórnice

„Argon” Wytwórnica i przetwórnica
 prep. chem. — farm. i galenowych,
 ul. Piotrkowska 67, tel. 174-20.
 R. Barcikowski, Hurtownia chem. —
 farm. Al. Tad. Kościuszki 67, tel.
 193-22.

„Dom Sanitarny”, Hurtownia chem. —
 farm., ul. Piotrkowska 91, tel. 121-08.
 „A. Haraburda i Wągrowski”, Hurtow-
 nia chem. — farm., ul. Tad. Kości-
 uszki 22, tel. 147-00.
 „Herba”, Przetwórnica chem. — farm.
 ul. Bandurskiego 15, tel. 141-63.
 „Farma”, Przetwórnica i wytwórnica
 chem. — farm. ul. Limanowskiego
 nr. 56.
 Farmaceutyczna Spółka „Farmacja”,
 Hurtownia i przetwórnica chem.-
 farm., ul. Żwirki 11, tel. 177-05.
 „Farmochem” Ampułczarnia itp., ul.
 Piotrkowska 25, tel. 145-51.
 Hurtownia Apteczna, ul. Piotrkowska
 23.
 „Pszczółski”, Hurtownia droger. —
 kosmet., ul. Piotrkowska 89, tel.
 141-02.
 „Selen”, Wytwórnica i przetwórnica
 chem. — farm. Ubezpiec. Społ. w Ło-
 dzi, ul. Nawrot nr. 35, tel. 108-97.
 „L. Spiess i Syn, Sp. Akc.”, ul. Piotr-
 kowska 83, tel. 101-07.
 „Geba”, Hurtownia i przetwórnica ko-
 smetyczna, ul. Limanowskiego 111,
 telefony: 158-42, 158-26 i 208-93.
 Ap. Kozłowski i Syn, Wytwórnica
 chem.-farmaceutyczna, ul. Naruto-
 wicza 18.

GABINET RACJONALNEJ KOSMETYKI

pod kier. Ireny Rzewuskiej

Łódź, ul. Piotrkowska 92 m. 5, tel. 161-40

Wykonuje wszelkie zabiegi wchodzące w zakres kosmetyki

Godziny przyjęć od 10-ej do 18-ej w dni powszednie.

KOSMETYKI ENOLA

Niezrównane jakością, Lab. chem.
 ENOLA — J. Porowski, Warszawa
 ŁÓDŹ, ul. Napiórkowskiego 24,
 tel. 177-00 i 152-97

Perfumeria i Gabinet Kosmetyczny
 GENOWEFA KOMISARSKA, Łódź,
 Piotrkowska 79.

LISEITE, Gabinet kosmetyczny, Piotr-
 kowska 73, tel. 179-64.

Atelier Kosmetyczne „MARY MAYER”
 z Warszawy — obecnie Łódź, Piotr-
 kowska 56/5, tel. 204-98, godz. 10-17.

Polskie Zakłady Optyczne

w Warszawie

polecają:

Sprzęt Optyczny

Sklepy:

Łódź, Piotrkowska 85
 Warszawa, Targowa 36,
 Bracka 22
 Gdynia, Świętojańska 67

Nowoczesny Gabinet Kosmetyczny
 „FENIKS”, Piotrkowska 14.

Apteki

Antoniewicz, Sz. Pabianicka 56, tel. 183-85.
Bartoszewski, Piotrkowska 95, tel. 212-85.
Bojarski, Przejazd 19, tel. 121-00.
Chądzińska, Piotrkowska 165, tel. 107-15.
Cymer, Wólczarnańska 37, tel. 139-47.
Czyński, Rokocińska 53, tel. 221-17.
Danielecki, Piotrkowska 127, tel. 112-93
Dancerowa, Zgierska 63.
Epsztajn, Piotrkowska 225, tel. 137-59.
Głuchowski, Narutowicza 6, tel. 149-81
Gorczycki, Przejazd 59, tel. 167-51.
Groszkowski, 11 Listopada 15, tel. 101-40.
Hamburg, Główna 50, tel. 218-61.
Kahane, Limanowskiego 91, tel. 153-87.
153-87.
Karlin, dzierz. Marcinkowski, Piłsudskiego 54, tel. 128-96.
Kasperkiewicz, Limanowskiego 1, tel. 156-13.
Kon. dzierz. Klejbach, Plac Kościelny 8, tel. 187-45.
Kowalski, Rzgowska 147, tel. 156-14.
Lipiec, Piotrkowska 193, tel. 222-20.
Malczewski, Śródmiejska 21, tel. 122-12.
Pawlukiewicz i S-ka, Pomorska 12, tel. 183-66.

Posonowski, apteka homeopatyczna, Główna 5, tel. 128-81.
Succ. Raczynskiego, Kałna 54.
Dr. Rembieliński, Gdańska 90, tel. 149-91.
Rowińska-Koprowska, Plac Wolności 2, tel. 158-85.
Rytel, Kopernika 26, tel. 142-48.
Smoleń, Karolewska 48.
Sinięcka, Rzgowska 51, tel. 180-14.
Succ. Stankiewiczza, Pomorska 90, tel. 123-66.
Steckel, Limanowskiego 37, tel. 186-92.
Succ. Szlindembucha, Srebrzyńska 67, tel. 124-20.
Unieszewski, Dąbrowska 24b, tel. 151-05.
Wagner i S-ka, Piotrkowska 67, tel. 157-52.
Succ. Wójcickiego, Napiórkowskiego 41, tel. 150-05.
Succ. Zajączkiewiczza, Zielony Rynek 37, tel. 212-08.
Succ. Zundelewicza, Piotrkowska 25, tel. 136-93.
Szymański, Rokicińska 8, tel. 146-74.
Dr Trawkowska, Brzezińska 56, tel. 214-17.
Apteka Müllera, Piotrkowska 46, tel. 172-68.
T. O. Z. ul. Śródmiejska 32.
Pastorowej, ul. Łagiewnicka 120.
Miejska, Legionów 10, tel. 171-25.

Okręgowa Izba Aptekarska

W ŁODZI

ul. Piotrkowska 50 — Tel. 185-86

LABORATORIUM ANALITYCZNE

ŁÓDŹ, ul. Piotrkowska 67

ENOLA to symbol jakości!

Laboratorium kosmetyczno - perfumeryjne ENOLA — J. Porowski, Warszawa — Łódź, Napiórkowskiego 24, tel. 177-00, 152-97.

CENTRALA ZAKUPÓW dla Prowincji Spółka Firmowa, Piotrkowska 46, tel. 216-32.

Zakład Ortopedyczny A. Kowalski, Łódź, 11 Listopada 26, tel. 148-08.

Apteki Ubezpieczalni Społecznej.

- I. przy ul. Piotrkowskiej 307, tel. 143-34.
II. przy ul. Zgierskiej 146, tel. 183-23.
III. przy ul. Łagiewnickiej 34/36, tel. 200-90.
IV. przy ul. Szpitalnej 4, (Widzew) tel 153-23.
w Zgierzu, St. Rynek 4, tel. 32.

Składy materiałów aptecznych i farb.

- Banasiak Bolesław, Rokicińska 31.
Druri Michał, Narutowicza 35.
Dryl Lucjan, Pomorska 31, tel. 203-88.
Galicki Michał, Pomorska 101.
Górkiewicz Ryszard, Nawrot 56, tel. 205-58.
Jentys-Kowalska Cz., Rokicińska 53.
Janczewski Karol, Rzgowska 76, tel. 101-27.
Jeziński Józef, Brzezińska 88.
Kamiński Marian, Piotrkowska 14, tel. 217-33.
Kołaciński Francisz., Narutowicza 31, tel. 269-68.
Kon Władysław, Sienkiewicza 29, tel. 182-95.
Kostrzewska Natalia, Limanowskiego 117, tel. 138-25.
Kozikowski Feliks, Rokicińska 100, tel. 177-44.
Królewski Wacław i Kutte Ryszard, 11-go Listopada 54, tel. 218-19.
Lipińska Jadwiga, Pl. Wolności 9.
Lipowski Stefan i Wąsikowski Cezary, Piotrkowska 36, tel. 174-30.
Lubczyński Stefan, Abramowskiego 32
Majchrowicz Kazimierz, Piotrkowska 207, tel. 160-65.
Marcinkowska Helena, Główna 52, tel. 181-29.
Sukk. Miklaszewskiego, Przędzalnia, 93.
Mikulski Jan, Śródmiejska 31, tel. 261-15.
Nierychła Irena, Gdańska 5, tel. 167-02
Nikonorow Halina, Pl. Reymonta 5-6, tel. 187-00.
Pieczewski Alfons, Andrzeja 43, tel. 218-48.
Pogoński Feliks i Witkowski Jerzy, Rzgowska 5, tel. 191-08.
Polański Stanisław, Rzgowska 139, tel. 105-42.

- Pływacka Helena, Andrzeja 11, tel. 214-31.
Pyda Leon, Napiórkowskiego 42, tel. 142-34.
Rawski Mieczysław, Srebrzyńska 17, tel. 219-47.
Radzikowski Franc., Żeromskiego 37.
Rafalski Hieronim, Pomorska 59.
Romanowski Stanisław i Szyttenchelm Bronisl., Piotrkowska 157, tel. 143-52
Rybałow Mikołaj, Radwańska 50, tel. 170-32.
Rychter Edward, Staszica, — Ruda Pabianicka.
Schyndler i S-ka, Piotrkowska 81, tel. 116-63.
Smulski Piotr, Nawrot 35, tel. 203-31.
F-ma Spiess i Syn, kier. Rypiński Zbigniew, Piotrkowska 107, tel 158-36.
Szrupczewska Janina, Piotrkowska 259, tel. 211-95.
Suciński Stefan i Niewitecki Józef, Główna 69, tel. 125-61.
Śliwowski Hieronim, Pabianicka 36.
Sukk. Tarłowskiego Józefa, Rzgowska 51.
Terlecki Mieczysław, Zgierska 1.
Tomaszewska Janina, Napiórkowska 50, tel. 168-86.
Woźniak Regina, Nawrot 92.
Włodarek Marian, Rzgowska 33, tel. 208-07.

Służba Weterynaryjna.

Urzędy państwowe i samorządowe:
Wydział Weterynarii Zarządu Miejskiego w Łodzi ul. Piotrkowska 104, tel. 131-57.

Obejmuje swym zasięgiem działania cały teren m. Łodzi jako Władza Wet. II. instancji (Województwo Grodzkie) w zakresie państwowym i samorządowym. Dzielnice działają:

- a) Referat Weter. Starostwa Grodz. Śródm. — Łódzkiego, ul. 6-Sierpnia 5, part., tel. 198-05, wewn. 7, (zasięg terenowy: obszar Starostwa Gr. Śródm. Łódzkiego).
b) Referat Weter. Starostwa Gr. Płn. — Łódzkiego, ul. Limanowskiego 40, tel. 189-01, (zasięg terenowy: obszar Star. Gr. Płn. — Łódzkiego).
c) Referat Weter. Starostwa Gr. Płd. — Łódzkiego, ul. Staszica 110, tel.

140-59, (zasięg terenowy: obszar Star. Gr. Pld. — Łódzkiego).

Wydział Weter. Urzędu Wojew. w Łodzi, ul. Ogrodowa 15, tel. 254-50, wewn. 70 lub 37, 117-23, o zasięgu działania na 14 powiatów i 4 m. wydzielone.

Wydział Weter. Woj. Urzędu Ziemińskiego, ul. Traugutta 14, tel. 281-00, wewn. 18, o zasięgu działania na 14 powiatów w zakresie właściwym; oprócz tego M. Łodzi ma swe siedziby:

- a) Referat Weter. Starostwa Powiatowego Łódzkiego,
- b) Referat Weter. Powiatowego Urzędu Ziemińskiego, ul. Piotrkowska 90, tel. 204-71, zasięg terenowy: obszar powiatu łódzkiego.

Instytucje:

Wojewódzki Zakład Higieny Weter. w Łodzi, (Pracownia Bad.-Rozpoznawcza), ul. Inżynierska 1, tel. 133-52.

Lecznica Weter., (ambulatorium, szpital, analizy), ul. Kopernika 22, tel. 172-07.

Obwód Badania zwierząt rzeźnych i mięsa, Rzeźnia Miejska, ul. Inżynierska 1, tel. Dyrekcji 102-81, 82, Nacz. Lek. Wet. 102-81,82 wewn.

Stacja Kontroli mięsa przywozowego: I St. Kontroli na terenie Rz. M. ul. Inżynierska 1, (dojazd ulica Radwańska, tramw. Nr. 14). II Stacja Kontroli w Rudzie Pabianickiej, ul. Staszycza 110, part. III Stacja przy Chłodni Państw., ul. Armii Czerwonej.

Grzebowisko Miejskie (rakarnia) — sekcje, usuwanie padlin, obserwacje psów podejrzanym, ul. Bystrzycka 25 tel. 183-24.

Składnica Weterynaryjna, Spół-

dzielnia Lekarzy Wet., oddział w Łodzi, ul. Kopernika 22, tel. 172-07.

Zawodowy samorząd i organizacje:

1. Okręgowa Łódzko-Kielecka Izba Lekarsko Weter. w Łodzi, sekr. ul. Kopernika 22, tel. 172-07.
2. Łódzki Oddział Zrzeszenia Lek. Wet. R. P., Sekretariat na terenie Rzeźni M. — Dr Jaszewski Antoni.

Lekarze Weterynaryjni:

Brill Juliusz, ul. Strzelców Kan. 65.
Czapliński Franciszek, ul. Inżynierska 1.

Iwanowska Janina, ul. Kopernika.
Jaszewski Antoni, ul. Wólczańska 41.
Każmierczak Leon, ul. Wigury 11.
Ledowski Józef, Śródmiejska 31.
Mastelarz Stanisław, Urz. W. Łódz.
Matysiak Waclaw, Bandurskiego 12.
Moszalski Wiktor, Al. Unii 18.
Nowakowski Jan, Urząd Wojewódzki Łódzki.

Nowicki Antoni, ul. Kilińskiego 43.
Okwieciński Jan, ul. Radwańska 45.
Petri Władysław, ul. Radwańska 70.
Pleszkiewicz Włodzimierz, Ruda Pab., Andrzeja 8.

Poleszczuk Kazimierz, Pl. Dąbrowskiego 3.

Rzeszowski Kazimierz, ul. Piotrkowska 218.

Tamilin Aleksander, Bandurskiego 19.

Wiernoch Franciszek, ul. Armii Ludowej 7.

Wojtatowicz Michał, ul. Nowomiejska
Wierzchołowski Marian, ul. Kopernika 22.

Wierzchołowska Sylwestra, ul. Kopernika 22.

Wróblewski Józef, ul. Stalina 41.

Wysocki Teodor, Pomorska 79.

MINISTERSTWO PRZEMYSŁU

Centrala Zbytu

Porcelany — Fajansu i WYROBÓW SZKLANYCH

w Łodzi, ul. Zawadzka Nr. 5.

Telefony: 178-26 Naczelnny Dyrektor,
140-61 Wydział Finansowy,
152-59 Wydział Administracyjny,
158-68 Dyrektor Adm.-Handlowy,
135-80 Wydział Sprzedaży.



Uniwersytet

Nauka i Szkolnictwo

Szkoły Wojskowe, Milicji, Partyjne
— patrz odnośne działy.

Szkolnictwo YMCA — patrz str. 38.

Biblioteki i Muzea — patrz str. 81.

Towarzystwo Przyjaciół Nauk w Łodzi, Piotrkowska 37.

Stowarzyszenie Przyjaciół Państwowego Uniwersytetu w Łodzi, Andrzeja 14, (Biblioteka Publiczna).

Towarzystwo Uniwersytetu Robotniczego (T. U. R.), Zarząd Wojewódzki, Piotrkowska 243, tel. 114-40.

Centralny Robotniczy Dom Kultury (T. U. R.), Piotrkowska 243, tel. 112-57.

Wydział Oświatowy, ul. Ks. Skorupki 6/8.

Uniwersytet Powszechny.

Bursa Ogólnopolskiego Kursu prac organizacyjnych.

Ognisko Metodyczne Pracy Świetlicowej, tel. 153-30.

Polskie Towarzystwo Przyrodników im. Kopernika, oddział w Łodzi, Lindleya 3, tel. 260-95.

Łódzkie Towarzystwo Fizyczne, Lindleya 3, Uniwersytet.

Polskie Towarzystwo Chemiczne, oddział w Łodzi, Wodny Rynek 2, tel. 174-57, (sekr. Politechniki).

Towarzystwo Popierania Wynalazków, ul. Łągiewnicka 147.

Polskie Towarzystwo Historyczne, Pl. Wolności 1, tel. 262-01 (Archiwum Miejskie).

Towarzystwo Literackie im. A. Mickiewicza, (dr Skorczyńska), Julianańska 22.

Związek Bibliotekarzy Polskich, Koło Łódzkie, Andrzeja 14 (Miejsk. Bibl. Publ.).

Towarzystwo Psychologiczne w Łodzi, Piotrkowska 37.

Polskie Towarzystwo Filologiczne, Koło Łódzkie, Kościuszki 52 (dr Jan Oko).

Związek Esperantystów w Polsce, Oddział w Łodzi, Andrzeja 12.

Zrzeszenie Pracowników Demokratów, Oddział w Łodzi, Piotrkowska 179, m. 2.

Towarzystwo Pracowniczo-Ekonomiczne, Piotrkowska 78.

Szkoły akademickie państwowe **Uniwersytet Łódzki**, ul. Narutowicza 68.

Rektorat, tel. 257-13.

Prorektorat, tel. 158-12.

Wydziały: ul. Narutowicza 65, tel. 144-17 i 119-29.

humanistyczny,
matem.-przyrodniczy,
prawno-ekonomiczny,
lekarski,
farmaceutyczny,
stomatologiczny.

Kwestura, tel. 177-72.

Biblioteka, ul. Kościuszki 10, tel. 133-30, 267-24.

Bratnia Pomoc Studentów U. Ł., ul. Jaracza 7, tel. 268-66.

Politechnika Łódzka, Pl. Zwycięstwa 2 (Wodny Rynek).

Rektor, tel. 201-37.

Sekretariat, tel. 174-57.

Wydziały: ul. Gdańska 155, tel. 206-25 i 184-89.

mechaniczny,
elektryczny,
chemiczny z oddz. włókienniczej.

Bratnia Pomoc S. P. Ł., ul. Piotrkowska 24, tel. 208-84.

Szkoła Główna Handlowa w Warszawie, oddział w Łodzi, ul. Sterlinga 24.

Rektor, tel. 203-52.

Sekretariat, tel. 179-20.

Szkoły wyższe nieakademickie

Wyższa Szkoła Gospodarstwa Wiejskiego, ul. Pomorska 18.

Rektorat i Sekr. tel. 204-27.

Wydziały:

Rolniczy,

Ogrodniczy,

Przem. Rolnego — (jedyne w Polsce),
Spółdzielczy,

Spółeczny.

Zarząd majątków W. S. G. W., ul. Wierzbowa 3, tel. 141-30.

Bratnia Pomoc Studentów W. S. G. W. ul. Wierzbowa 3, tel. 123-65.

Stołówka B. P. „Pod Kłosem”, ul. Jaracza 4, tel. 115-89.

Szkoła Sztuk Piastycznych, Narutowicza 77, tel. 220-03.

Państwowa Wyższa Szkoła Teatralna, ul. Gdańska 32, tel. 113-05.

Wyższa Szkoła Nauk Administracyjnych, ul. Radwańska 4.

Rektorat, tel. 150-88.

Sekretariat, tel. 150-88.

Oddział Wydawniczy i Bratnia Pomoc Studentów, ul. Piotrkowska 37, tel. 216-28.

Studium Dziennikarsko-Publicystyczne, ul. Traugutta 12.

Sekretariat, tel. 173-53.

Koło Słuchaczy Studium Dziennikarsko-Publicystycznego (stow. zarejestr.), ul. Traugutta 12.

Szkoła Prawnicza Min. Sprawiedliwości, ul. Zachodnia 43/45, tel. 203-69.

Szkoły muzyczne

Państwowa Średnia i Wyższa Szkoła Muzyczna, ul. 1 Maja 6, tel. 267-40.

Ludowy Instytut Muzyczny, ul. Jaracza 19, tel. 165-19 i 180-88.

KOEDUKACYJNE KURSY

Stenografii i Pisania na Maszynach Centralnego Związku Stenografów i Maszynistek Rz.-Polskiej
ŁÓDŹ, UL. KILIŃSKIEGO 50-7

Kuratorium Okręgu Szkolnego Łódzkiego

ŁÓDŹ, ul. Stefana Jaracza Nr. 11.

Telefony: 251-72, 251-73, 251-74. Tel. Kuratora: 186-16, (I. piętro)

Kuratorium posiada 7 Wydziałów

I. Szkół Powszechnych i Przedszkoli	— II. piętro, tel. wewn. 13 i 17
II. Szkół Średnich Ogólnokształcących	— I. " " " 5 i 11
III. Szkół Zawodowych	— III. " " " 14 i 15
IV. Kształcenia Nauczycieli	— III. " " " 12 i 19
V. Oświaty Dorosłych	— III. " " " 10 i 18
VI. Pozaszkolnego Wychow. Dziecka	— II. " " " 20 (oficyn.)
VII. Ogólny Naczelnik	— I. " " " 1
a) Kancelaria	— I. " " " 8
b) Oddział Osobowy	— III. " " " 6 (oficyn.)
c) Budżetowo-Finansowy	— IV. " " " 16

Instruktorzy Okręgowi:

Muzyki i Śpiewu	— parter, " " 7
Teatru Szkolnego	— " " " 7
Przysposobienia Wojskowego i Wy- chowania Fizycznego	— " " " 7
Harcerstwa	— II. piętro " " 20
Pracowni Szkolnych	— IV. " " " 16
Intendent Gmachu	— II. " " " 20
Centralna Biblioteka Pedagogiczna	— parter, " " 9
Komisja Weryfikacyjno-Kwalifikacyjna,	parter, tel. wewn. 9

Kuratorium podlegają Inspektoraty Szkolne w Łodzi i Okręgu

- 1) Inspektorat Szkolny m. Łodzi, **ŁÓDŹ**, ul. Piotrkowska Nr. 37, III. piętro — tel. 203-73.
- 2) Inspektorat Szkolny pow. łódzkiego, **ŁÓDŹ**, ul. Piotrkowska Nr. 37 — I. piętro — tel. 183-08.

Państwowe Szkoły Średnie

Ogólnokształcące:

(Państw. Gimn. i Licea).

1. Męsk., Śródmiejska 41, (3 l. gimn. i lic. mat.-fiz.), tel. 203-32.
2. Męsk., Targowa 63, (3 l. gimn. i lic. przyr.), tel. 167-98.
3. Męsk., Roosevelta 11/13, (3 l. gimn. i lic. hum., 3 l. szk. likw.), tel. 181-66.
4. Żeńsk., Pomorska 16, (3 l. gimn. i lic. przyr., 3 l. szk. likw.), tel. 162-93.
5. Żeńsk., Wólczańska 121, (3 l. gimn. i lic. hum., 3 l. szk. likw.), tel. 136-62.
6. Żeńsk., Piotrkowska 187, (3 l. gimn. i lic. przyr.), tel. 153-53.
7. Żeńsk., Kościuszki 71, (3 l. gimn. i lic. mat.-fiz.), tel. 116-95.
8. Męsk., Pomorska 105, (3 l. gimn. i 3 l. hum.), tel. 165-22.
9. Koed., Pabianicka 34, (3 l. gimn. i lic. hum., 3 l. szk. likw.), tel. 182-34.
10. Koed., Szpitalna 9, (3 l. gimn. i lic. mat.-fiz., 3 l. szk. likw.), tel. 190-11
11. Koed., Krawiecka 5, (3 l. gimn. i lic. przyr., 3 l. szk. likw.).
12. Koed., Orzeszkowej 31, (3 l. gimn. i lic. hum., 3 l. szk. likw.), tel. 270-24.
13. Koed., Łęczycka 23, (3 l. gimn. i lic. mat.-fiz.), tel. 212-82.
14. Męsk., Piotrkowska 114, (3 l. gimn. i lic. mat.-fiz.), tel. 182-20.
15. Męsk., Żeromskiego 10, (3 l. gimn. i lic. hum.), tel. 180-86.
16. Męsk., Boczna 5, (3 l. gimn. i lic. hum.), tel. 121-56.
17. Koed., Śródmiejska 41, (3 l. szk. stała), tel. 203-32.
18. Koed., Targowa 63, (3 l. szk. stała), tel. 167-98.
19. Koed., Pomorska 105, (3 l. szk. stała), tel. 165-22.
20. Koed. Piotrkowska 114, (3 l. szk. stała), tel. 182-20.
21. Koed. Podmiejska 21, (3 l. gimn., 3 l. szk. st.).
22. Koed., Legionów 15, (3 l. szk. stała), tel. 203-76.

23. Koed., Ruda-Pab., (3 l. gimn., lic. hum.), tel. 133-97.
24. Koed., Ruda-Pab., (3 l. szk. stała), tel. 133-97.

Samorządowe Szkoły Średnie Ogólnokształcące

1. Miejskie Męskie Gimn. i Lic. Sienkiewicza 46, (3 l. gimn., lic. mat. fiz.).
2. Miejskie Koed. Gimn. i Lic. Sienkiewicza 46, (3 l. szk. stała).

Społeczne i Prywatne Szkoły Średnie Ogólnokształcące

- Z. Pętkowskiej, Wólczańska 55, tel. 145-04.
J. Czapczyńskiej, Narutowicza 58, tel. 140-82.
H. Miklaszewskiej, Narutowicza 59a, tel. 176-17.
St. Duczmińskiego, Wólczańska 23, tel. 107-24.
R. T. P. D., Magistracka 21, tel. 256-40.
Przy W. S. G. W., Wierzbowa 3, tel. 166-62.
Kursy Gimn. i Liceum dla Milicji Obyw.

Szkoły Średnie dla Dorosłych w Łodzi

- I. Państw. Gimn. i Lic. dla Dorosłych w Łodzi, Składowa 15.
Pryw. Gimn. i Lic. dla Dorosłych w Łodzi, Pierackiego 6.
Państw. Gimn. i Lic. dla Dorosłych przy W. S. G. W. w Łodzi, ul. Wierzbowa 3.
 - I. Miejskie Gimn. i Lic. Koed. dla Dorosłych w Łodzi, ul. Sienkiewicza 46.
 - II. Miejskie Lic. Admin.-Handl. dla Dorosłych w Łodzi, ul. Lipowa 16.
 - III. Miejskie Gimn. i Lic. Koeduk. dla Dorosłych w Łodzi, ul. Żeromskiego 36.
- Gimn. i Lic. dla Dorosłych w Łodzi, ul. Żeromskiego 15.

Państwowe Szkoły Średnie Zawodowe:

- Gimn. Handl. Ks. Młyn 13.
Lic. Handl., Ks. Młyn 13.
Lic. Admin., Ks. Młyn 13.
Gimn. Handl. Żeńskie, Kopernika 41.

Jedna z najstarszych
i największych średnich szkół zawodowych w Polsce

Państwowa Szkoła Techniczno-Przemysłowa

w ŁODZI — ulica Żeromskiego 115

telefon Dyrekcji: 204-31 i 204-33

jest szkołą zbiorczą i posiada

gimnazja: przędzalnicze
tkackie
dziewiarskie
farbiarsko-wykończalnicze
mechaniczne
elektryczne

licea: włókiennicze
mechaniczne
elektryczne.

Klas 45.

Uczniów 1.500.

Do praktycznego nauczania szkoła posiada:
przędzalnię bawełny i wełny — tel. 103-47
tkalnię ręczną i mechaniczną — tel. 145-08
dziewiarnię, farbiarnię i wykończalnię;
warsztaty mechaniczne — tel. 178-84

oraz

elektryczne — tel. 151-00

wyposażone w dostatecznej ilości w maszyny niezbędne do
pracy i nauki uczniów.

Kształci techników, włókienników, mechaników i elektryków.

Absolwenci szkoły pracują na kierowniczych stanowiskach
technicznych i administracyjnych w przemyśle.

Przy szkole internat dla uczniów pozamiejsowych.

■■■■■■■■■■

Przy szkole mieści się:

**Zakład Badania Surowców i Wytrobów
Włókienniczych oraz Materiałów Przemysłowych**
Telefon 209-38.

Lic. Handl. Żeńskie, Kopernika 41.
Lic. Spółdzielcze, Pomorska 16.
Szk. Przynsposobienia Spółdz. w Łodzi,
ul. Pomorska 16.
Lic. Budowlane, ul. Wodna 34/36.
Lic. Budowlane dla dor., Wodna 34/36.
Gimn. Fotograficzne, Wodna 34/36.

Szkoła Przemysłowo-Hand-
lowa Żeńska, ul. Pomorska 46,
tel. 221-34.

Gimn. Krawieckie,
Gimn. Dziewiarskie,
Lic. Odzieżowe.

Żeńska Szkoła Przemysłowa,
ul. Kilińskiego 63, tel. 106-49.

Gimn. Bieliźniarskie,
Gimn. Koronk.-Hafciarskie,
Gimn. Galanterii Skórz.

Państw. Gimn. i Lic. Gospodarcze w
Łodzi, ul. Legionów 15a.

Państw. Szk. Przynspos. Gospod. w Ło-
dzi, ul. Legionów 15a.

Państw. Gimn. Techniki Dentyst. w
Łodzi, ul. Pomorska 46.

Państw. Gimn. Miernicze w Łodzi, ul.
Sienkiewicza 60.

Szkoła Przemysłu Artystycznego, Na-
rutowicza 77, tel. 163-25.

Publiczne Szkoły Doksztalcające Zawodowe

Szkoła Zawodowa nr. 1. (męska), Ki-
lińskiego 109, tel. 218-52.
Szkoła Zawodowa Krawiecka Żeńska,
Kilińskiego 109, tel. 218-52.
Szkoła Zawodowa nr. 2. (męska), Ryb-
na 12.
Szkoła Zawodowa Handlowa Żeńska,
Południowa 8.

Prywatne Średnie Szkoły Zawodowe

Gimn. Mechaniczne Męskie O. O. Sa-
lezjanów, Wodna 34.
Gimn. Kraw. Żeńskie Tow. „Przezor-
ność”, Lokatorska 12.
Szkoła Przynspos. Kraw. Stow. św. Jó-
zefa, św. Teresy 36/38.
2-letnia Szk. Gospod. Ks. Przybylskie-
go, Sienkiewicza 60.
3-letnia Szk. Kraw.-Bieliżn. S. S. Sal-
Franciszkańska 65.
Gimn. Kraw. S. S. Salezjanek, Fran-
ciszkańska 65.
Gimn. Kraw. S. S. Salezjanek, Francisz-
kańska 65.
Miejskie Gimn. Handl., ul. L'powa 16.
Miejskie Liceum Administr., Lipowa 16
Gimn. Administr. Z. N. P., Piotrkow-
ska 125.
Liceum dla Drogistów, Pomorska 105,
tel. 165-22.

I. SZKOŁA PRZEMYSŁOWA 3-LETNIA

PRZY

PAŃSTWOWEJ FABRYCE OBRABIAREK

IM. J. STRZELCZYKA
DAWN. JOHN

W ŁODZI, UL. PIOTRKOWSKA 217

PAŃSTWOWE ZAKŁADY WYDAWN. SZKOLNYCH

Oddział w Łodzi, Piotrkowska 123
tel. 127-62, 162-51

Ekspedycja Wydawnictw i Sprze-
daż materiałów piśmiennych dla
Biur i Szkół. — Drukarnia ul. War-
szawska 9, tel. 135-33.

Kursy Stenografii i maszynopisania
Centr. Związku Stenografów i Ma-
szynistek Rzplitej Polskiej, Piotrk-
owska 83, kształcą szybko do za-
wodu.

SKŁADNICA POPULARNA

JAREWICZ ZBIGNIEW

Książki — Broszury — Materiały
Piśmienne — Łódź, ul. Piotrkow-
ska Nr 51 — Tel. 116-32.

Zakłady kształcenia nauczycieli

Państw. Szk. Ćwiczeń przy Wyższ. Szk. Pedag., ul. Lipowa 49, telefon 168-08.

Państw. Wyższa Szk. Pedag., Al. Kościuszki 21.

Państw. Liceum Ped. dla Dorosł. w Łodzi, ul. Wspólna 5/7.

Państw. Wyższy Kurs Naucz., ul. Staszica 1/3, sekcja popoł., Narutowicza 57.

Wstępny Kurs Pedag., ul. Staszica 1/3.

Państw. Semin. dla Wychow. Przed szk. i Wstępne Kursy, ul. Wierzbowa 19 tel. 224-56.

Kursy:

Miejskie Kursy Języków Państw Sprzymierz. Zarz. M., Łódź, Kilińskiego 109.

Kurs Stenografii i Pis. na Masz. Centr. Zw. Stenografów i Maszynistek R. P. w Łodzi, ul. Piotrkowska 83.

Kurs Stenografii i Pis. na Masz. Centr. Zw. Stenogr. i Maszynistek R. P. w Łodzi, ul. Kilińskiego 50.

Kursy Kroju i Szycia S. S. Salezjanek w Łodzi, ul. Franciszkańska 85.

Kursy Krawiecko-Modniarskie przy Państw. Szk. Przem.-Handl. w Łodzi, Cegielniana 8.

Miejskie Szkoły Powszechnie dla dorosłych:

(Państw.) Nr 1 w Łodzi, ul. Andrzeja 23.

(Państw.) Nr 2 w Łodzi, ul. Sterlinga 24.

Nr 1 — ul. Rokicińska 41, tel. 179-43.

„ 2. — ul. Andrzeja 24, tel. 166-56.

Nr 3 — ul. N. Zarzevska 62, telefon 176-20.

„ 4 — ul. Waryńskiego 9, telefon 276-01.

„ 5 — ul. Wierzbowa 17/19, telefon 101-54.

„ 6 — ul. Kilińskiego 141, telefon 123-13.

„ 7 — ul. Zawadzka 42, tel. 122-21.

„ 8 — ul. Rzgowska 30, tel. 219-04.

„ 9 — ul. Trenknera 27, tel. 194-48.

„ 10 — ul. Mazowiecka 43.

„ 11 — ul. Przyszkoła 42, tel. 224-45.

„ 12 — ul. Cegielniana 63, tel. 124-12.

„ 14 — ul. Wspólna 5/7, tel. 114-35.

„ 16 — ul. Limanowskiego 121, tel. 211-16.

„ 17 — ul. Mackiewicza 9, tel. 186-28.

„ 19 — ul. Podmiejska 21, tel. 102-20.

„ 20 — ul. Czerwona 8, tel. 130-73.

„ 21 — ul. Łęczycka 23, tel. 181-61.

„ 22 — ul. Kałna 17, tel. 101-13.

„ 23 — ul. Podróżnicza 67 (Karolew), tel. 186-15.

„ 24 — ul. Rzowska 25, tel. 138-18.

„ 25 — ul. Zagajnikowa 54, telefon 218-63.

„ 26 — ul. Łagiewnicka 90.

„ 28 — ul. Tuszyńska 31, tel. 191-14.

„ 29 — ul. Lejionów 32, tel. 142-98.

„ 30 — ul. Smugowa 6, tel. 158-04.

„ 31 — ul. Giewont 1 (Stoki).

„ 32 — ul. Rzgowska 175, tel. 140-49.

„ 33 — ul. Trebacka 8 (Chojny).

„ 34 — ul. Al. 1 Maja 87/89, telefon 268-60.

„ 35 — ul. Staszica 1/3.

„ 37 — ul. Sędziowska 8/10, telefon 181-02.

„ 39 — ul. 11 Listopada 51.

„ 40 — ul. Drewnowska 88.

„ 44 — ul. Piłsudskiego 56, telefon 206-76.

„Zabawa i nauka“

Hurtownia Zabawek i Pomocy Szkolnych Z. N. P.

oddział grodzki w Łodzi

Łódź, ul. Piotrkowska 190

Sklep detaliczny Piotrkowska 164

poleca: wielki wybór lalek, zabawek, gier towarzyskich, wózków dziecięcych, łózek, kojców, oraz liczydeł biurowych szkolnych i innych pomocy naukowych.

**Miejskie
Powszechne Szkoły Specjalne
dla Dorosłych:**

- Nr 15 Szkoła specjalna — Żeromskiego 68, tel. 149-11.
Nr 18 Szkoła dla głuch. — Sienkiewicza 35.
Nr 41 Szkoła dla ociemn., Żwirki 20.

Publiczne Szkoły Powszechne:

- Nr 1. Sterlinga 24, tel. 207-24.
" 2. Podmiejska 21, tel. 216-66.
" 3. 11 Listopada 27, tel. 103-65.
" 4. Rokicińska 41, tel. 179-43.
" 5. Łęczycka 22, tel. 181-61.
" 6. Wspólna 6 (Karolew), telefon 186-15.
" 7. Podmiejska 21, tel. 102-20.
" 8. Przyszkole 18, tel. 224-45.
" 9. Wapienna 15, tel. 170-12.
" 10. Rzgowska 33.
" 11. Al. 1 Maja 87, tel. 142-46.
" 12. Wilanowska 10.
" 13. Sędziowska 18, specjalna, tel. 188-62.
" 14. Franciszkańska 76.
" 15. Al. 1 Maja 87, tel. 168-60.
" 16. Abramowskiego 3, tel. 190-86.

- Nr. 17. Limanowskiego 124.
" 18. Trenknera 27, tel. 194-48.
" 19. Inżynierska 4.
" 20. Południowa 8.
" 21. Sterlinga 24, tel. 207-24.
" 22. Nawrot 12, tel. 175-98.
" 23. Gdańska 29, tel. 115-71.
" 24. Mackiewiczza 8.
" 25. Drewnowska 88.
" 26. Wapienna 15, tel. 170-12.
" 27. N. Zarzevska 62, tel. 176-20.
" 28. Franciszkańska 76.
" 29. Łęczycka 23, tel. 181-61.
" 30. Wspólna 5/7, tel. 114-35.
" 31. Piotrkowska 115.
" 32. Zagajnikowa 54, tel. 218-63.
" 33. Zagajnikowa 54, tel. 203-93.
" 34. Zagajnikowa 54, tel. 202-11.
" 35. Łęczycka 23, tel. 212-82.
" 36. Gdańska 29, tel. 115-71.
" 37. Rokicińska 41, tel. 179-43.
" 38. Podmiejska 21, tel. 102-20.
" 39. Tkacka 36, specjalna, telefon 160-60.
" 40. Waryńskiego 9, tel. 276-01.
" 41. Kątna 17, tel. 101-13.
" 42. Przyszkole 18, tel. 224-45.
" 43. Skierniewicka 3, tel. 142-92.

Materiały piśmienne

Artykuły biurowe

Papier — Książki

Czasopisma dziecięce

Hurt

Detal

**Okręgowa
Spółdzielnia Nauczycielska**

ŁÓDŹ — PIOTRKOWSKA 149 — telefon 169-50

- Nr 44. 11 Listopada 27, tel. 103-65.
" 45. Drewnowska 88.
" 46. Wólczańska 117, tel. 187-32.
" 47. Staszica 1/3.
" 48. Staszica 1/3.
" 49. Staszica 1/3.
" 50. Składowa 15.
" 51. Rzgowska 25.
" 52. Limanowskiego 25.
" 53. Żabia 15.
" 54. Sędziowska 8/10, tel. 181-02.
" 55. Mackiewiczza 8, tel. 130-93.
" 56. Wspólna 8.
" 57. 6 Sierpnia 56.
" 58. Łagiewnicka 90.
" 59. Żeromskiego 68, specjalna, tel. 149-11.
" 60. Łagiewniki, tel. N. 288-63, D. 185-22.
" 62. Przyszkole 18, tel. 224-45.
" 63. Poprzeczna 11, specjalna.
" 64. Milionowa 25.
" 65. Zgierska 116.
" 66. Mazowiecka 43.
" 67. Żeromskiego 36, tel. 138-66.
" 68. Piotrkowska 120, tel. 110-42.
" 69. Czerwona 8, tel. 130-73.
" 70. Zawadzka 42, tel. 122-21.
" 71. Smugowa 6, tel. 158-04.
" 72. Żabia 13.
" 73. Magistracka 6.
" 74. Grabowa 25, tel. 109-84.
" 75. Kilińskiego 141, tel. 123-13.
" 76. Targowa 79.
" 77. Zgierska 116, tel. 149-08.
" 78. Łucji 20, tel. 183-04.
" 79. Przyszkole 18, tel. 224-45.
" 80. Tuszyńska 31, tel. 191-14.
" 81. Rokicińska 41, tel. 179-43.
" 82. Boczna 5, tel. 121-56.
" 83. Podmiejska 21, tel. 216-66.
" 85. Suwalska 16, tel. 183-69.
" 86. Limanowskiego 121, telefon 211-16.
" 87. 11 Listopada 192/4, tel. 180-92
" 88. Przędzalniana 64, specjalna.
" 89. Andrzeja 24.
" 90. Legionów 32, tel. 142-98.
" 91. Drewnowska 88.
" 96. Jaracza 27, tel. 256-40.
" 97. Sienkiewiczza 35, głuchoniemym, tel. 165-30.
" 99. Rokicińska 9 (Widzew).
" 100. Mackiewiczza 9.
" 101. 11 Listopada 51, tel. 115-71.

- Nr 102. Trębacka 8 (Chojny), telefon 100-70.
" 103. Królewska 15, tel. 187-11.
" 104. Gdańska 90, tel. 188-43.
" 105. Łagiewnicka 53.
" 106. Gdańska 90.
" 107. Królewska 15 (Chojny), tel. 187-11.
" 108. Rzgowska 175, tel. 140-49.
" 109. Królewska 15, tel. 187-11.
" 110. Rzgowska 231/3.
" 111. Pomorska 79, tel. 162-81.
" 112. Zagłoby 11.
" 113. Tuszyńska 139.
" 114. Napiórkowskiego 143.
" 115. Dąbrowska 180.
" 116. Reymontów.
" 117. Sędziowska 8/10, tel. 181-02.
" 118. Hipoteczna 3, tel. 168-44.
" 119. Rzgowska 30, tel. 219-04.
" 120. Marysin, Centralna.
" 121. Zawadzka 42, tel. 122-21.
" 122. Jesionowa (Radogoszcz), tel. 145-74.
" 123. Pawilońska 22, tel. 142-10.
" 124. Żabieniec.
" 125. Piłsudskiego (Ruda Pab.), tel. 206-76.
" 126. 3 Maja (Ruda Pab.).
" 127. Stefana Jaracza 63, tel. 124-12.
" 128. Suwalska 16, tel. 183-69.
" 129. Srebrzyńska 91, tel. 190-63.
" 130. Ruda Pabianicka.
" 131. Ruda Pabianicka.
" 132. Wierzbowa 17/19, tel. 101-54.
" 133. 3 Maja 43 (Ruda Pab.).
" 134. Składowa 15.
" 135. Nowe Złotno.
" 136. 11 Listopada 51.
" 137. Retkinia.
" 138. Rokicie Stare.
" 139. Stoki-Sikawa.
" 140. Grabieniec.
" 141. Olechów.
" 142. Moskule.
" 143. Chocianowice.
" 151. Magistracka 21/23.
" 155. Południowa 8, tel. 139-61.
" 159. Stefana Jaracza 63, tel. 113-06
" 160. Andrzeja 24, tel. 188-43.
" 161. Narutowicza 58, tel. 169-82.
Szk. Ćwiczeń, Lipowa 49, tel. 168-08.
Szk. dla Dorosłych Nr 1 — Andrzeja 24, popołudn., tel. 166-56.
Szk. dla Dorosłych Nr 2 — Sterlinga 24.

Przedszkola Miejskie:

- I. Żwirki 16.
- II. Zakopiańska 4 (Ruda).
- III. Kopcińskiego 21.
- IV. Borowa 6.
- V. Grodzieńska 1/3.
- VI. Śląska 27.
- VII. Lecznicza 9.
- VIII. Zachodnia 66.
- IX. Wojska Polskiego 136.
- X. Przędzalniana 64.
- XI. Konopnickiej 62.

- XII. Srebrzyńska 87, tel. 126-52.
- XIII. Armii Czerwonej.
- XIV. Sędziowska 18a.
- XV. Wysoka 28.
- XVI. Starorudzka 12 (Ruda Pab.).
- XVII. Limanowskiego 124.
- XVIII. Rzewskiego 19 (Nowe Złotno).
- XIX. Rajska 2.
- XX. Mikołaja Zyndra 23 (Zdrowie).
- XXI. Franciszka 18 (Stare Rokice).

Przedszkola R. T. P. D.

- ul. Zoierska 104, tel. 156-51.
- ul. Czartoryskiego 10, tel. 128-82.

„BAZAR DZIECIĘCY“

Piotrkowska 76

NAJTAŃSZE ŹRÓDŁO

artystycznych i mechanicznych

zabawek

w dużym wyborze.

GŁÓWNA KSIĘGARNIA WOJSKOWA

w Łodzi

Piotrkowska 47, tel. 112-11

Wypożyczalnia Książek

ST. JAMIOŁKOWSKI

Piotrkowska 193, tel. 163-68

Książki w językach polskim, angielskim i francuskim

Wypożyczalnia książek „Syrena”,
Piotrkowska 108.

Skład Nut, Księgarnia i Czytelnia
Bolesław Hofman, Łódź, ul. Piotrkowska 61, tel. 108-44.

Księgarnia Łódzka Wydawnicza „Czytaj”,
Łódź, Prezydenta Narutowicza 2.

„FREMA“

Łódź, Dowborczyków 25

Telefon: 115-08

Rakiety tenisowe, narty, kije hokejowe, sale gimnastyczne, sańeczki, obręcze rowerowe, urządzenia boisk.

Przybory do rybołówstwa, ptaki harceńskie, psy rasowe, rybki egzotyczne poleca

A. BOROWSKI, Nawrot 41a

„Czuj-Czyn”. Spółdzielnia Harcerska,
Piotrkowska 148, tel. 140-43. Działy:
Radiowy, elektryczny, naprawa piór wiecznych.

D/H Świtezianka, Jan Pujdak i S-ka.
Łódź, Piotrkowska 83. Artykuły:
Podróżnicze, Sportowe i Fotograficzne. Telefon 126-62.

Restauracja „Tivoli”, Wł. Idzikowski
i Nitecki, Łódź, Daszyńskiego 1/3,
tel. 126-30.

Restauracja — Bar Staropolski, Południowa (Róg Piłsudskiego), tel. 161-27.

Rok Założenia 1919. Cukiernia „Ziemiańska” B. Wesołowski S-cy,
Łódź, ul. Zawadzka 2 (róg Piotrkowskiej), tel. 104-61.

Wyrób i sprzedaż lodów włoskich
K. Strojowska, Łódź, ul. Przejazd 2

Owocarnia (pasażu). Irena Gorowa,
Piotrkowska 67.



Fragment parku Poniatowskiego

Kultura, Sztuka, Sport, Rozrywki

WYDZIAŁY KULTURY I SZTUKI

Zarządu Miejskiego i Urzędu Wojewódzkiego — patrz w tych Urzędach.

Muzea i Wystawy

Miejskie Muzeum Etnograficzne, Plac Wolności 14, tel. 156-16.

Otwarte dla publiczności w dni powszednie z wyjątkiem poniedziałku od godz. 11-ej do 17-ej, w niedzielę i święta od 10-ej do 13-ej.

Miejskie Muzeum Przyrodnicze, Park Sienkiewicza, tel. 262-62.

Otwarte jest dla zwiedzających w dni powszednie z wyjątkiem poniedziałku od godz. 1-ej do 17-ej, w niedzielę i święta od 10-ej do 13-ej.

Miejskie Muzeum Prehistoryczne, Plac Wolności 14, tel. 132-13 i 139-13.

Miejskie Muzeum Historii i Sztuki, Śródmiejska 36, tel. 182-73 i 124-08.

Miejska Galeria Sztuk Plastycznych, Park Sienkiewicza, tel. 110-59.

Biblioteki

Miejska Biblioteka Publiczna, ul. Andrzeja 14, tel. 173-03 posiada ponad 75% zbioru dzieł naukowych i innych z okresu przedwojennego. Nie wypożycza książek do domu, lecz posiada wygodne sale czytelniane.

Biblioteka Uniwersytecka, Al. Kościuszki 10, tel. 133-30, Narutowicza 59a, tel. 257-97.

Centralna Biblioteka Pedagogiczna, ul. Jaracza (Cegielniana) 11, parter.

Dzielnicowa Biblioteka dla Młodzieży, ul. Piotrkowska 37.

Dzielnicowa Biblioteka dla Dorosłych, ul. Senatorska 8.

Dzielnicowa Biblioteka dla Dorosłych, ul. Srebrzyńska 103.

Dzielnicowa Biblioteka dla Dorosłych, ul. Prusa 15.

Biblioteka dla Dzieci i Młodzieży, ul Wspólna 5.

Biblioteka dla Dzieci i Młodzieży, ul. Inżynierska 4.

Biblioteka dla Dzieci i Młodzieży,
Rokicińska 41.
Miejska Biblioteka w Rudzie Pabianickiej,
ul. Zakopiańska 4.

Teatry i Koncerty

Państwowy Teatr Wojska Polskiego,
ul. Jaracza (Cegielniana) 27, telefon
175-85.

Teatr Powszechny TUR, ul. 11 Listopada
21, tel. 150-36.

Teatr Kameralny Domu Żołnierza,
ul. Daszyńskiego (Przejazd) 34, tel.
123-02.

Teatr Komedii Muzycznej „Lutnia”,
ul. Piotrkowska 243, tel. 107-25
(przedsprzedaż biletów: księg. „Prasa”,
Piotrkowska 102a, tel. 139-30).

Teatr Letni Bagatela, ul. Piotrkowska
94.

Teatr „Syrena”, ul. Traugutta 1, tel.
107-78.

Teatr na Pięterku (Studio Muzyczne),
Traugutta 1, tel. 176-82.

Teatr „GONG”, ul. Południowa 11.

Teatr Nowy (Colosseum Łódzkie),
ul. Kopernika 16, tel. 174-75.

Dziecięcy Teatr Kukiełek RTPD, ul.
Nawrot 27 (Dom Kultury Milicjanta)

Państwowa Filharmonia (w sali kina
„Bałtyk”), ul. Narutowicza 20. Dy-
rekcja: ul. Piotrkowska 33, telefon
203-59.

Państwowe Konserwatorium Muzyczne,
1 Maja 6, tel. 267-40.

CENTRALNY ROBOTNICZY DOM
KULTURY — T. U. R., ul. Piotrkow-
ska 243, telefony: 112-57, 114-40.

Związek Autorów, Kompozytorów i
Wydawców „ZAIKS”, Przedstawi-
cielstwo w Łodzi, ul. Piotrkowska
47 m. 8, tel. 156-29.

Związek Zawodowy Artystów Scen
Polskich, Woj. Oddz. Z. Z. A. S. P.,
ul. Jaracza 32, tel. 211-62.

Wojewódzki Oddział Towarzystwa
Teatru i Muzyki Ludowej, Łódź,
Kościuszki 70.

Towarzystwo Przyjaciół Teatrów La-
lek, Żwirki 1c m. 6.

Spółdzielnia Sztuki i Przemysłu Ludowego R. P. w Łodzi z o. u.

PIOTRKOWSKA 89 — tel. 146-13, 107-85

WŁASNE WYROBY O MOTYWACH LUDOWYCH
KUPUJE WEŁNĘ SUROWĄ KRAJOWĄ
ZABAWKARSTWO LUDOWE, GALANTERIA DRZEWNA

OGRODNICTWO I KWIACIARNIA

Inż. Edw. Wodzyński

Łódź, ul. Srebrzyńska 55

poleca

**kwiaty, wiązanki i wieńce
w dużym wyborze**

Telefon 132-90, dojazd tramw. 3 i 10

Skład Instrumentów Muzycznych „MELODIOFON”

L. STĘPNIEMSKI, Łódź

ul. 6-go Sierpnia 21/23, tel. 175-36

„MUZYKA”

Piotrkowska 81, tel. 143-33

wszelkie instr. muz., patefony, pły-
ty, harmonie, adaptory, radio
sprzedaż — kupno.



Miejski Ogród Zoologiczny w Łodzi

Przedsiębiorstwo Zarządu Miejskiego

ul. 11 Listopada 172 — tel. 277-26

Dojazd tramwajem nr. 9 („Zdrowie“)

Ogród otwarty codziennie od 9 rano do zmroku, posiada największy w Polsce zbiór zwierząt egzotycznych i krajowych. — (Ponad 700 okazów). Przy ogrodzie znajduje się największa w Polsce hodowla psów rasowych, hodowla łabędzi i ptaactwa ozdobnego.

Kina

- „Adria“, ul. Stalina (Główna) 2, tel. 180-11.
- „Bajka“, Franciszkańska 31.
- „Bałtyk“, Narutowicza 20.
- „Gdynia“, Daszyńskiego (Przejazd) 2, tel. 110-56.
- „Hel“, Legionów 2/4, tel. 132-40.
- „Muza“, Ruda Pabianicka, tel. 110-18.
- „Oświatowy OM, TUR“, Kopernika 8.
- „Polonia“, Piotrkowska 67, tel. 141-50.
- „Przedwiośnie“, Żeromskiego 77, tel. 129-88.
- „Rekord“, Rzgowska 2, tel. 146-35.
- „Robotnik“, Kilińskiego 178, tel. 126-20
- „Roma“, Rzgowska 84, tel. 127-31.
- „Stylowy“, Kilińskiego 124, tel. 103-95.
- „Świt“, Bałucki Rynek 5.
- „Tatry“, Sienkiewicza 40, tel. 131-72.
- „Tęcza“, Piotrkowska 108, tel. 120-21.
- „Wisła“, Daszyńskiego 1 (Przejazd), tel. 193-05.
- „Włóknarz“, Zawadzka 16, tel. 189-79.
- „Wolność“, Napiórkowskiego 16, tel. 124-01.
- „Zachęta“, Zgierska 26, tel. 132-39.

Film Polski

(Przedsiębiorstwo Państwowe podl. Min. Inf. i Propag.)

- Naczelną Dyrekcją, Targowa 61, tel. 250-81/-5.
- Wydz. Art. Programowy Nacz. Dyrekcji, Narutowicza 69, 282-80/-4.
- Dział Fabrykacji:
 - Biura, Pl. Wolności 2, tel. 210-28, 158-47.
 - Fabryka „A“, Żeromskiego 50, tel. 115-67, 217-02.

Fabryka „B“, Pomorska 41, telefony: 155-65, 205-71.

Dział Produkcji Filmów:

Biura, Narutowicza 69, tel. 282-80/-4.
Atelier: Łąkowa 29, telefony 172-60, 144-51.

Atelier kukielkowe: Kilińskiego 210, tel. 182-79.

Laboratorium: Narutowicza 86, tel. 144-90, 107-52.

Centralne Biuro Wynajmu Filmów: Sienkiewicza 33, tel. 168-37.

Centralny Zarząd Kin: Sienkiewicza 33, tel. 122-04-05.

Dział Reklamy Świetlnej, Sienkiewicza 27, tel. 265-06, przyjmuje ogłoszenia i reklamy do kin.

Okręgowy Zarząd Kin: Żeromskiego 100, tel. 196-85/-6, 190-17.

Instytut Filmowy:

Dyrekcja, Targowa 61, tel. 250-81/5.
Biuro Studiów Technicznych, Targowa 61, tel. 250-81/5.

Dział Filmów Oświatowych, Kilińskiego 210, tel. 182-79.

Garaże:

Kilińskiego 210, tel. 141-54.

Polskie Radio

Dyrekcja Okręgowa:

Al. Kościuszki 40, tel. centr. 252-50.
Sekr. Dyr., tel. 115-98.

Wicedyr., tel. 204-32.

Wydz. Adm. Pers., tel. 136-42.

Agencja Reklamowa, tel. 252-50, w. 11.

Wydz. Techn., tel. 115-99.

Biuro Abonentów, tel. 115-97.

Amplifik., tel. 175-40.

Ekspluat., tel. 166-88.

Magaz. II, tel. 204-15.

Rozgłośnia Łódzka,

Narutowicza 140, tel. 169-79.

Wydz. Progr., tel. 142-49.

Dział Aud. Robotn., tel. 121-25.

Warsztaty,

Zamenhofska 21, tel. 143-92.

Skłasn. i Przedsięb. Radiotechn.,

Piotrkowska 123, tel. 111-69, 217-40,
125-15.

Żydowskie Organizacje i Instytucje Kulturalne

Związek Literatów, Dziennikarzy i
Artystów Żydowskich, ul. Naruto-
wicza 32, tel. 144-52.

Łódzki Teatr Żydowski, Robotniczy
Dom Kultury im. Ch. Ł. Poznań-
skiego, ul. Jaracza 2.

Dom Kultury Haszomer — Hacair, ul.
Kilińskiego 49.

Klub Ludowy, ul. Zawadzka 20.

Centralna Żydowska Komisja Histo-
ryczna w Łodzi, ul. Narutowicza
25, tel. 157-10. Dyrektor Instytucji,
tel. 149-99.

Stowarzyszenia Śpiewacze

Stowarzyszenie Śpiewacze im. Mo-
nuszki w Łodzi, ul. Ogrodowa 34.

T-wo Śpiewacze „Dzwon”, ul. Rzgow-
ska 88.

T-wo Śpiewacze „Dźwięk” przy koś-
ciele św. Wojciecha w Chojnach
(Denis Bronisław), ul. Obywatelska
19.

Stowarzyszenie Chóru Śpiewaczego
„Arfa”, ul. Przejazd 13.

T-wo Śpiewacze „Chór Kościelny św.
Cecylii”, Ruda Pabianicka, ul. Krzy-
wa 12.

Chór Sumowy przy kościele Matki
Boskiej Różańcowej na Stokach,
Rolnicza 7 (Dom paraf.).

Chór Sumowy „Hejnał”, ul. Rzgow-
ska 254.

Stowarzyszenie Chóru Śpiewaczego
„Jutrzenka” w Łodzi, Kościół Gar-
nizon. św. Ducha, ul. Piotrkowska 2.

Stowarzyszenia Śpiewacze „Ton” przy
kościelnie „Najśw. Serce Jezusa” w
Łodzi, Sienkiewicza 60.

Stow. Śpiewacze „Lira” w Łodzi, ul.
Żeromskiego 1.

**Naczelną Dyrekcja
Widowisk Rozrywkowych**

PRZEDSIĘBIORSTWO PAŃSTWOWE

ŁÓDŹ, JARACZA 32 — Telefon 201-15

PROWADZI DZIAŁY:

COLOSSEA, CYRKI, LETNIE TEATRY OBJAZDOWE,
WESOŁE MIASTECZKA I WSZELKIE WIDOWISKA
ROZRYWKOWE.

ENGAGEMENT NAJWYBITNIEJSZYCH SIŁ ARTYSTYCZNYCH
DO LOKALI, NA TERENIE CAŁEJ POLSKI.

Towarzystwo Śpiewacze „Echo” w Łodzi, ul. Nawrot 31.
Towarzystwo Śpiewacze „Harfa”, ul. Łąkowa 27.
Stowarzyszenie Śpiewacze „Harmonia”, ul. Miodowa 4.
Towarzystwo Śpiewacze „Organ” w Łodzi, ul. Św. Kazimierza 6.

Sport

Polska YMCA — patrz str. 38.
Wojewódzki Urząd W. F. i P. W., ul. Marii Curie-Skłodowskiej, (dawniej Podleśna) 28, tel. 211-65.
Miejski Urząd WF i PW, ul. Pomorska 21, tel. 119-63.
Powiatowy Urząd WF i PW, ul. Pomorska 21, tel. 119-63.
Poradnia Sportowa Miejskiego Ośrodka Zdrowia — patrz str. 52.

Związki i Kluby Sportowe.

Związki Okręgowe:

Ł. O. Z. Atletyczny, Kościuszki 85, tel. 141-86, (Konopka).
Ł. O. Z. Bokserski, Piotrkowska 289, 111-32, wew. 22 (Wardziński).
Ł. O. Z. Gimnastyczny, Plac Zwycięstwa 13 (lokal K. S. „Zryw”).
Sokr. wtorki i czwartki, 17.30—18.
Ośrodek Gimnastyki Przewrządowej, ul. Krawiecka 5.
Ł. O. Z. H. na Łodzie, Kościuszki 85, tel. 152-15 (godz. 8—16; Lange).
Ł. O. Z. Kolarski, Nawrot 56, tel. 283-40.
Ł. O. Z. Lekko-Athlet., Piotrkowska 113, tel. 141-70 i 183-58, (Stępień).
Ł. O. Z. P. Nożnej, Strzelecka 2, tel. 159-72, (Stępień).
Ł. O. Z. P. Ręcznej, Moniuszki 4a, tel. 142-14, (Otto).

Ł. O. Z. Pływaków, Fabryczna 3, (Majchrzak).
Ł. O. Z. Siermierczy, Narutowicza 37, tel. 157-99, (kpt. Brzezicki).
Ł. O. Z. Tenisowy, Piotrkowska 289, tel. 111-32, wew. 22 (Krachulec).
Ł. O. Z. T. Stołowego, Sienkiewicza 65, tel. 120-48.

Kluby:

Akadem. Zw. Sportowy A. Z. S., Lindleya 3, tel. 158-13. (Martynka).
K. S. „Bieg”, Daszyńskiego 14.
„Boruta” Zgierz, Śniegowskiego 30, tel. 177-13, (Szudziński, wicewojewoda).
Dziwiarski Klub Sport., Nawrot 73/75, tel. 173-00.
Harcerski Klub Sportowy, Skorupki 10/12, tel. 185-34, (Tyl).
K. S. „Zjednoczone”, Przędzalniana 68, tel. 196-60.
K. S. „Wima”, Rokicińska 81, tel. 195-90, w. 266.
K. S. Zw. Zaw. Kolejarzy, Śródmiejska 20, tel. 254-10, w. 10.
K. S. Centr. Szk. Of. Pol. Wych., 11-go Listopada 63, tel. 137-08, (Nawrocik).
K. S. Milicyjny, Nawrot 27, tel. 250-09 w. 20.
K. S. „Zryw”, Roosevelta 17, tel. 141-33.
K. S. „Filmowiec”, Pl. Wolności 2, tel. 109-56. (Zadke).
„Kruszeender” Pabianice, Zamkowa 3, tel. 157-70, (Głażewska).
Łódzki Klub Sportowy, Al. Kościuszki 85, tel. 141-86, (Bilecki).
K. S. Międzyszkolny, Narutowicza 41, tel. 136-62.
R. K. S. „T. U. R.”, Zachodnia 43, tel. 161-90.

**Wielki wybór płyt patefonowych
i patefonów**

M. Skowrońska

Łódź, ul. Andrzeja 30 róg Gdańskiej
dawniej Warszawa Złota 30.

R. T. S. „Widzew“, Rokicińska 47.
 Klub Sportowy „Splot“ przy C. Z.
 P. Wl., Piotrkowska 51 (Chudzicki).
 Dziennikarski Klub Sportowy, Sien-
 kiewicza 65.
 Łódzki Pocztyowy Klub Motocyklowy
 w Łodzi, Południowa 68 (Zw. Zaw.
 Prac. Pocz. i Telekomunikacji, Ko-
 ło Miejsc. Pocz. Urzędu Przewozow-
 ego).
 Klub Sportowy „Arko“, Kałna 19
 (F-ma Allart i Roussau Ska).
 Klub Sportowy Tramwajarzy, Tram-
 wajowa 6, tel. 204-07.
 Klub Sportowy „Bieg“, Daszyńskie-
 go 14.
 Robotniczy Klub Sportowy OM.
 TUR „Płomień“, Okrzei 20.
 S. R. „Geyer“, Piotrkowska 289, tel.
 111-14, w. 38.
 „Wiókniarz“ Pabianice, Zakł. Kindle-
 ra ,tel. 131-94.
 K. S. „Metalowiec“, Pogonowskiego
 56/58.
 Łódzki Klub Automobilowy, Piotrk-
 owska 194.
 Aeroklub Łódzki, 6 Sierpnia 1/3, tel.
 112-40.
 Żydowski Klub Sportowy „Makabi“,
 Sterlinga 2.

Stowarzyszenia.

Łódzkie Towarzystwo Wędkarskie, ul.
 Armii Ludowej 28, (Józef Jardiach)
 Wojewódzkie T-wo Racjonalnego My-
 ślistwa w Łodzi, ul. Ogrodowa 16.
 Klub Myśliwski pracowników Zarzą-
 du Miejskiego w Łodzi przy Związ-
 ku Zawodowym Pracowników Ko-
 munalnych i Instytucji Użyteczności
 Publicznej Oddział w Łodzi, ul.
 Strzelecka 2.
 Towarzystwo Myśliwskie „Łowiec“,
 ul. Piotrkowska 114.
 Polskie Towarzystwo Sportowe „Świt“
 Skarbowa 28, koresp. Chruszczewski
 Roman, Cementowa 18.
 Łódzki Okręgowy Związek Szachowy,
 (Sekret. YMCA., Moniuszki 4a).
 Łódzkie Stowarzyszenie Hodowców
 „Bystry Lot“, Henryka 4.

Filatelistyka

Łódzkie Towarzystwo Filatelistów,
 Piotrkowska 102, Lokal Ogóln. T-wo
 Technicznego.
 Sekcja Filatelistyczna Zarządu Okrę-
 gowego Związku Zawodowego Pra-
 cowników Pocz. i Telekomunikacji
 w Łodzi, Daszyńskiego 36, tel.
 186-18.

SPÓŁDZIELNIA PRACY

z odp. udz. w Łodzi

MALARSKO-DEKORACYJNEJ

„MALARZ“

ul. Zachodnia 42 — Tel. 148-79

Przyjmuje wszelkie roboty wchodzące w zakres malarstwa, budownictwa
 i lakiernictwa oraz szyldy.

WYTWÓRNIA TOREBEK DAMSKICH, PORTFELI I TECZEK

„Nowość“

M. K. ŁOTOSZYŃSKI

Łódź, Al. 1-go Maja 12, tel. 189-57

FOTO - ATELIER H. ŚMIGACZ
Łódź, Piotrkowska 6, tel. 171-84

wykonuje

Fotografie portretowe oraz filmowe
w charakterystyce

Fotografie techniczne :

Architektury wnętrz, fabryk,
wszelkie grupy, eksponaty i oko-
licznościowe oraz wykonuje por-
trety, zwykle, pastelowe i olejne
z każdej fotografii

FOTO - CUCHROWSKI

Przyjmujemy wszelkie prace wcho-
dzące w zakres fotografii. Wyko-
nanie solidne i szybkie

Łódź, Daszyńskiego 24

Studio Fotografii Artystycznej
W. MIRECKIEGO

dawn. Warszawa, Marszałkowska
81a, obecn. **Łódź, Piotrkowska 15**
front I-sze ptr., tel. 174-93

Najkorzystniejsze kupno - sprzedaż
wszelkich muzykalii „**PLYTOMAN**“
Piotrkowska 34, tel. 257-02.

SKLEP MUZYCZNY, Nawrot 22, tele-
fon 137-41. Sprzedaż — kupno.

Dom Sztuki, Piotrkowska 84. Obrazy
najwybitniejszych mistrzów pol-
skich.

Janusz KOWAŁSKI, Kwaciarnia,
Piotrkowska 50, tel. 189-09.

Tadeusz Gryżewski, Piotrkowska 47.
Znaczkę pocztową. Kupno — Sprze-
daż.

Zakład „Foto“, Stanisław Brzozowski,
Piotrkowska 71, dawniej Warszawa.

Zakład Fotograficzny, Wianowska He-
lena i Kazimiera Wierusz, Naruto-
wicza 30.

„Księgarnia Polska“

ST. JAMIOŁKOWSKI

Łódź, Piotrkowska 193, tel. 163-68
duży wybór książek w językach
polskich i obcych.

Salon sztuki fotograficznej

HELENA GRABOWSKA

Narutowicza 13, I. p. front

Foto-Atelier

STRZEMIECZNEJ IRENY

dawniej Warszawa, obecnie **Łódź**,
Piotrkowska 44, tel. 112-30

„**FOTOKOPIST**“

Daszyńskiego (Przejazd) 15
Kopiowanie planów, rysunków,
dokumentów

FRYZJERSKIE ARTYKUŁY

Z. Kucharski

ŁÓDŹ, ul. **WÓLCZAŃSKA 154**
tel. 173-21.

Salony Fryzjerskie „**KAZIMIERZ**“,
ul. Daszyńskiego (Przejazd) nr 14,
tel. 148-18.

Fryzjerski Zakład **A. HOŁODYNIAK**,
Piotrkowska 27.

Hurtownia Artykułów Fryzjerskich
Józef Popławski, Sienkiewicza 63,
tel. 152-02.

Centrala Zbytu Produktów Przemysłu
Węglowego, Oddział w Łodzi,
ul. Daszyńskiego 20, tel.: 106-99,
127-29, 223-30, 167-87.

Skład Węgla i Koksu Centrali Zbytu
Produktów Przemysłu Węglowego,
Oddział w Łodzi, ul. Tramwajowa
16, tel. 214-01.

Foto A B C, wł. Edward Wąsowicz,
Łódź, Daszyńskiego 1, (dawn. Prze-
jazd).

Foto, W. Kraska, Piotrkowska 34, tel.
164-50. Zdjęcia prasowe oraz prace
wchodzące w zakres fotografii.

SPÓŁDZIELNIA

DELEGATURA ŁÓDZKA



WYDAWNICZA

ŁÓDŹ, Piotrkowska 96

REDAKCJE I ADMINISTRACJA WYDAWNICTW:

DZIENNIK ŁÓDZKI

K U Ź N I C A

S Z P I L K I

PRZYJACIEL

ŚWIERSZCZYK

PRZYJACIEL RZEMIEŚNIKA

D R U K A R N I A ul. Ż w i r k i 2

K S I Ę G A R N I A N R. 1 ul. Piotrkowska 147

K S I Ę G A R N I A N R. 2 ul. Piotrkowska 96

K O L P O R T A Ź ul. Piotrkowska 67

D Z I A Ł P R E N U M E R A T ul. Piotrkowska 62 i 96

S K L E P P O M O C Y S Z K O L N Y C H ul. Piotrkowska 96

B I U R O O G Ł O S Z E Ń ul. Piotrkowska 96

ZAPISY NA CZŁONKÓW PRZYJMUJĄ:

WSZYSTKIE KSIĘGARNIE I SKLEPY SPÓŁDZ.-WYD. „CZYTELNIK”
ORAZ INSPEKTORAT — OŚWIAŁ.-KULT. — PIOTRKOWSKA 96

UDZIAŁ ŻŁ 100 — WPISOWE ŻŁ 20



Polska Agencja Prasowa PAP

Prasa

Związek Zawodowy Dziennikarzy R. P., Oddział w Łodzi.

ul. Piotrkowska 68, tel. 130-46
(red. Karaczewski).

Dziennikarski Klub Sportowy Sienkiewicza 65.

Spółdzielnia Dziennikarska „Prasa”

ul. Piotrkowska 102a, tel. 139-30.

Studium

Dziennikarsko-Publicystyczne ul. Traugutta 12, sekr. tel. 173-53.

Koło Słuchaczy Studium Dziennikarsko-Publicystycznego (stow. zarej.),
ul. Traugutta 12.

WOJEWÓDZKI URZĄD KONTROLI PRASY, PUBLIKACJI i WIDOWISK Al. Kościuszki 33.

Sekr., tel. 120-25.
Kier., tel. 128-88.

POLSKA AGENCJA PRASOWA PAP
Oddział w Łodzi, ul. Piotrkowska 133.
Centr. telef., 110-38, 110-50 i 105-74.
Kier. Oddz. 105-75, mieszk. 262-80.

Redakcja:

Centr. telef. i tel. bezpośredni 105-75.
Tel. nocne: Redakcja: 110-38, 105-74.
Portiernia: 110-50.

Biuro Ogłoszeń i Reklam:

Kier. — centr. telef.

Z-ca i Dział Zleceń 139-25.

Księgowność i Kasa — centr. tel.

„Monitor Polski”, sekr. 139-31 (patrz
poniżej „pisma urzędowe”).

Socjalistyczna

Agencja Prasowa SAP

Piotrkowska 70, tel. 222-22.

Pisma Urzędowe.

Redakcja „Dziennika Ustaw R. P.”,
ul. Piotrkowska 89, tel. 100-46.

„Monitor Polski”, Dziennik Urzędowy
R. P., Wyd. Polska Agencja Prasowa
PAP, ul. Piotrkowska 133, sekr.
tel. 139-31, red. nacz. 110-50, dyr.
adm. 170-80, centr. 110-38.

Dziennik Urzędowy Zarządu Miejskiego, ul. Piotrkowska 104, tel. 280-40 w. 77.

Wojewódzki Dziennik Urzędowy, ul. Ogrodowa 15, tel. 254-50 w. 52.

„Dziennik Urzędowy Kuratorium Okręgu Szkolnego Łódzkiego”, Jaracza 11, tel. 251-72, w. 12.

Pisma Codzienne.

„Dziennik Łódzki”, Wyd. Spółdz. Wyd. „Czytelnik”, ul. Piotrkowska 96, tel. centr. 123-33 i 123-34.

„Echo Wieczorne”, organ W. K. S. D., wyd. Spółdz. Wyd. „Echo”, Piotrkowska 23, tel. 113-13.

„Express Ilustrowany”, wyd. Spółdz., Wyd. „Express Ilustr.”, ul. Piotrkowska 102a, tel. 129-13 i 137-47.

„Głos Robotniczy”, organ P. P. R., wyd. Spółdz. Wyd. „Książka”, ul. Piotrkowska 86, tel. centr. 254-20 do 254-23.

„Kurier Popularny”, organ W. K. P. P. S., ul. Piotrkowska 68, tel. 130-46

„Dos Naje Leben”, (Nowe Życie), Organ Centralnego Komitetu Żydów w Polsce, ukazuje się dwa razy w tygodniu, ul. Narutowicza 32 m. 10, tel. 144-52 i 141-06.

„Mosty”, Biuletyn Haszomer Hacair w Polsce, wychodzi dwa razy w tygodniu, Śródmiejska 4 m. 8, tel. 172-83.

Oddziały pism.

„Dziennik Gospodarczy”, ul. Piotrkowska 50, tel. 221-20.

„Dziennik Ludowy” i „Zielony Sztandar”, Daszyńskiego (Przejazd) 30, tel. 202-77.

„Gazeta Ludowa”, Al. Kościuszki 27, tel. 102-28.

„Ilustrowany Kurier Polski”, Piotrkowska 66, tel. 153-44.

„Życie Gospodarcze”, Narutowicza 37, tel. 272-65.

Tygodniki i Dwutygodniki.

„Chłopskie Życie Gospodarcze”, wyd. Spółdz. Wyd. „Prasa Chłopska”, Al. Kościuszki 45, tel. 168-93.

„Film” Wyd. Film Polski, Narutowicza 69, tel. 282-80.

„Gazeta Włókniarza”, Wyd. Centr. Zarz. Przem. Włókienn., Piotrkowska 51, tel. 109-10.

„Głos Widzewa”, Pismo Rady Zakładowej Państw. Zakł. Widzewskiej Manufaktury w Łodzi, Armii Czerwonej 81, tel. 195-90, w. 204.

„Kućnica”, Wyd. Zespół Kuźnicy (Czytelnik), ul. Piotrkowska 96, telefon 205-42.

„Mucha”, Wyd. „Mucha” (Czytelnik), Al. Kościuszki 69.

„Nasze Słowo”, Organ K. C. Żyd. Socjalist. Partii Robotn. Poale-Sjon (zjedn. z C. S.), Jaracza 4 m. 4, tel. 118-98.

„Opinia”, Organ K. C. Zjedn. Syjon. Dem. „Ichud”, Al. 1 Maja 13, tel. 189-24.

„Pobudka”, Wyd. W. K. P. P. S., ul. Piotrkowska 68, tel. 112-54.

„Prywatna Inicjatywa”, Piotrkowska 23, tel. 113-13.

„Przygoda”, Wyd. Łódzki Instytut Wydaw. Piotrkowska 86, tel. 254-20.

„Przyjaciół”, Wyd. Spółdz. Wyd. „Czytelnik”, Piotrkowska 96, tel. 123-33.

„Przyjaciół Rzemieślnika” Wyd. Izba Rzemieślnicza, Piotrkowska 96, tel. 123-33.

„Różgi”, Wyd. Łódzki Instytut Wydawniczy, Piotrkowska 98.

„Świerszczyk”, Wyd. Spółdz. Wyd. „Czytelnik”, Piotrkowska 96.

„Szpilki” Wyd. Spółdz. Wyd. „Czytelnik”, Piotrkowska 96, tel. 123-36.

TYDZIEŃ
TEL. 14-906 KONTA DRO
Nr. VII-4521
ILUSTROWANE PISMO TYGODNIOWE
RED. ADMIN. ŁÓDŹ, UL. POMORSKA 37/1

„Wiciowa Droga”, Wyd. Spółdz. Wyd. „Prasa Chłopska”, Al. Kościuszki 45, tel. 168-93.

„Wieś”, Wyd. Zarz. Główny Zw. Samopom. Chłopskiej, Piotrkowska 96 I. p., tel. 100-98.

Miesięczniki i Dwumiesięczniki

„Bellona”, Wyd. W. I. N. W., Piotrkowska 159, tel. 146-75.

„Czasopismo Ogrodnicze”, Organ Zw. Rew. Spółdz. R. P. i Centr. Gospod. Spółdz. Ogrod., Południowa 20, tel. 279-02.

Stosownie do okólnika Prezesa Rady Ministrów z dnia 3. IX. 1945 r. („Monitor Polski” nr 24/45 r.) i okólnika Ministra Przemysłu nr 158 z dnia 10. IX. 1945 r. wszelkie ogłoszenia i reklamy do prasy urzędów, instytucji i przedsiębiorstw państwowych, jak również pod zarządem państwowym należy kierować wyłącznie za pośrednictwem Biura Ogłoszeń i Reklam Polskiej Agencji Prasowej PAP.

Biuro Ogłoszeń i Reklam P. A. P., Oddział w Łodzi, Piotrkowska 133, tel. 139-25 i 110-38.

- „Echo Energetyki”, Organ Prac. Zakł. Elektr., Daszyńskiego 58.
- „Miesięcznik Pedagogiczny”, Wyd. Oddz. Grodzki Z. N. P., Zachodnia 72.
- „Mosty” z dodatkiem dla młodzieży „Zew Młodych”. Pismo Haszomer Hacıair w Polsce, Śródmiejska 4, tel. 269-66.
- „Myśl Współczesna”, Wyd. Spółdz. Wyd. „Książka”, Piotrkowska 86, tel. 254-21.
- „Na Straży Zdrowia”, Wyd. Państw. Instytut Higieny, Wodna 40, tel. 101-17.
- „Nowa Szkoła”, Wyd. Państw. Zakł. Wyd. Szkoln., Piotrkowska 123, tel. 162-51.
- „Oświata Rolnicza”, Wyd. Minist. Roln. i Ref. Roln., Traugutta 14, tel. 281-00.
- „Państwo i Prawo”, Wyd. Spółdz. Wyd. „Państwo i Prawo”, Piotrkowska 179, tel. 180-18.
- „Pocztowiec”, Organ Zarz. Okręg. Zw. Zaw. Prac. Poczt. i Telekom., Daszyńskiego 36, tel. 153-35.
- „Polonista”, Wyd. Oddz. Łódzki Tow. Lit. im. Mickiewicza, Bednarska 24.
- „Przegląd Skórzany”, Organ Centr. Zarz. Przem. Skórz., Piotrkowska 50, tel. 221-20.
- „Przegląd Włókienniczy”, (Organ Centr. Zarz. Przem. Włókienniczego), Wyd. Spółdz. Wyd. „Wydawnictwa Techniczne”, Redakcja: ul. Gdańska 91, tel. 118-66. Administracja: ul. Piotrkowska 50, I. p., tel. 221-20.
- „Przegląd Traktorowy”, Wyd. Państw. Przedsięb. Trakt. i Maszyn Roln. Al. Kościuszki 46/48, tel. 136-02.
- „Przegląd Techniczny”, Wyd. Spółdz. Wyd. „Wydawnictwa Techniczne”, Piotrkowska 50 I. p., tel. 221-20.
- „Słowo Lekarskie”, Wyd. Sekcji Zw. Zarz. Prac. Służby Zdrowia, Cegielniana 19, tel. 215-05.
- „Spółdzielczy Przegląd Bankowy”, Wyd. Bank Gospod. Spółdz., Kościuszki 47, tel. 197-93 w. 19.
- „Świetlica”, Miesięcznik Społeczno-Artystyczno-Oświatowy, Traugutta 12 m. 7, tel. 117-75.
- „Wiadomości Diecezji Łódzkiej”, Kuria Biskupia Łódzka, ul. Ks. Skorupki 1, tel. 119-17.
- „Zew Młodych”, (Pismo Ruchu Szomrowego), Wyd. Kolegium Redakcyjne, Kilińskiego 49, tel. 115-16.
- „Życie Włókiennicze”, Zarząd Główny Zw. Zaw. Robotn. i Prac. Przem. Włók. w Polsce, Strzelecka 2, pok. 211, tel. 176-38.
- Mies. w języku żyd.:
Arbajter Cajtung (organ C. K. Poalej Sjon-Lewica), Jaracza 15.
„Dos Fraje Wort”, (organ Mitachdut), ul. Zawadzka 17.
„Folkscajtung”, (organ C. K. Baund), Jaracza 17.
„Folksztyme”, (organ P. P. R.), Narutowicza 32.
„Idisze Szriften”, Zw. Lit. Dzienn. i Art. Żyd., Narutowicza 32, telefon 144-52.
„Jugent Weker”, Organ. Młodzież. „Bund” Cukunft, Narutowicza 32, tel. 144-52.
„Miszmar”, Żydowska Partia Robotnicza Haszomer Hacıair, Kilińskiego 49, tel. 115-16.
„Unzer Wort”, (C. K. Poalej Syon — Prawica), Jaracza 4.

Kwartalniki

„Łódź Teatralna”, Wydawca: Państwowy Teatr Wojska Polskiego i Teatr T. U. R.

„Przegląd Socjologiczny”, Wyd. Polski Instytut Socjologiczny, Trębaczka 3.

DRUKARNIE I ZAKŁADY GRAFICZNE

CENTRALNY ZARZĄD PAŃSTWOWYCH ZAKŁADÓW GRAFICZNYCH Oddz. na m. Łódź i Wojew. Łódzkie, Narutowicza 54, tel. 152-46.



Magazyn, Al. Kościuszki 10, tel. 220-78
Szkoła Graficzna, Narutowicza 54, tel. 177-29.

Drukarnia Państwowa, Al. Kościuszki 10, tel. 220-78.

Zakład Nr 1, Żeromskiego 87, tel. 209-99.

Zakład Nr. 2, Al. 1-go Maja 7, tel. 179-91.

Zakład Nr. 3, Gdańska 40, tel. 208-89.

Zakład Nr. 4, Piotrkowska 105, tel. 159-01.

Zakład Fotochemigraficzny (dawn. R. Borkenhagen), Piotrkowska 102a, tel. 111-72.

Drukarnie prywatne.

J. K. Baranowski, w dzierżawie Zw. Rewiz. Spółdz. R. P., ul. Piotrkowska 111, tel. 138-60.

„Dos Na'e Leben”, Powiernik, Narutowicza 32, tel. 144-52.

„Chromografia” B-cia Wdowiak, Nawrot 31, tel. 104-79.

„Drukarnia Polska”, Kilińskiego 93, tel. 214-64.

Introligatornia i Drukarnia B. Kazu-

lak, H. Kapela i S-ka, ul. Bandurskiego 2, tel. 156-95.

Introligatornia i Drukarnia Pow. B. Kazulak, Piotrkowska 25, tel. 188-02

Introligatornia i Drukarnia, Bohdan Potz, Sienkiewicza 35 tel. 190-12.

Fr. Rydlewski, Sienkiewicza 35.

R. Tytko, Al. Kościuszki 26, tel. 184-05.

Wytwórnia Opakowań Aptecznych i Etykiet Tłoczonych „Zjednoczenie”, wł. St. Milszczak, Piotrkowska 79, tel. 183-92.

Drukarnie Spółdzielni.

Drukarnia Nr. 4, Spółdz. Wydawniczej „Czytelnik”, ul. Żwirki 2, tel. 209-56, 143-37, 108-19.

Drukarnia Nr. 2 Spółdz. Wyd. „Płomienie”, Zachodnia 68, tel. 272-53.

Zakłady Graficzne Spółdzielni Wydawniczej „Książka”, Piotrkowska 86, tel. 254-21, ul. Narutowicza 34, tel. 133-23.

Zakłady Graficzne Zw. Gospod. Spół. R. P. „Społem”, ul. Andrzeja 63, tel. 158-22.

Łódzki Instytut Wydawniczy, Żwirki 17, tel. 223-08, 206-42.

Drukarnie podległe Ministerstwom.

Drukarnia Ministerstwa Bezpieczeństwa Publicznego, ul. Piotrkowska 101, tel. 270-27 i 140-92.

Druk. Oddziału Propagandy Głównego Zarządu Polit.-Wychow. W. P., ul. Piotrkowska 104a, tel. 137-87.

Zakłady Graficzne W. I. N. W., Gdańska 130, tel. 276-54 i 126-37.

Druk. Państwowych Zakładów Wydawnictw Szkolnych, Warszawska 9 tel. 135-33 i 190-32.

Pocztowe Zakłady Graficzne, Gdańska 87, tel. 205-40.

Państwowa Wytwórnia Papierów Wartościowych, Dowborczyków 18, tel. 181-46.

Druk. Państwowego Przedsiębiorstwa Traktorów i Maszyn Rolniczych, Al. Kościuszki 46, tel. 174-61.

LITOGRAFICZNA SPÓŁDZIELNIA PRACY „BARWODRUK” S. o. o.

Łódź, ul. Jaracza 40, tel. 276-27

WYKONYWUJE: wielobarwne etykiety, plakaty wszelkiego rodzaju, opakowania, oraz różne prace wchodzące w zakres litografii.

Głos Robotniczy

Bogato ilustrowany najpoczytniejszy
dziennik Łodzi i województwa

Korespondenci ze wszystkich stolic europejskich

Własny serwis depešzowy

Bogaty dział artykułów naukowych

Stale dodatki bezpłatne:

GŁOS KOBIET
M O D Y
LITERATURA i ŻYCIE
„PROMYK”
(tygodnik dla dzieci)

Dwie interesujące powieści
w formacie książkowym

Głos Robotniczy
n a j s z y b c i e j
informuje o wszystkim co się dzieje na świecie

SPÓŁDZIELNIA WYDAWNICZA

INFORMACJA GOSPODARCZA

„INGOS“

ŁÓDŹ, ul. 6 Sierpnia 7, tel. 114-79, konto w P. K. O. VII-911

Wydawnictwa periodyczne:

Rocznik Przemysłu Odrodzonej Polski
Księga Handlu Zagranicznego Polski (w druku)
Księga Rzemiosła Polskiego (w opracowaniu)
Kieszonkowy Informator Warszawski

Wkrótce ukaze się:

Poradnik Kierowcy

NAJPOCZYTNIEJSZE PISMO ŁÓDZI

„KURIER POPULARNY“

Organ Wojewódzkiego Komitetu Polskiej Partii Socjalistycznej przynosi najświeższe wiadomości ze świata politycznego i gospodarczego.

Własna obsługa radiowa.

Dokładne i rzeczowe omówienie najaktualniejszych zagadnień krajowych i międzynarodowych.

Bojowy organ polskiego proletariatu socjalistycznego, głosi hasła Niepodległości, Socjalizmu i Międzynarodowego braterstwa ludów.

Ciekawe działy publicystyczne, wieści ze świata oraz stały dodatek sportowy.

„KURIER POPULARNY“

REDAKCJA:

ŁÓDŹ, ul. PIOTRKOWSKA 68, tel. 130-46, 144-18

ADMINISTRACJA:

ŁÓDŹ, ul. PIOTRKOWSKA 70, tel. 222-22, 256-37, 268-95

ŁÓDZKI INSTYTUT WYDAWCZY

spółdz. z o. u.

ŁÓDŹ, ul. Żwirki 17

Centr. 206-42

Sekr. 223-29

Zakłady Graficzne przyjmują wszelkie prace wchodzące w zakres drukarstwa

Wydawnictwa własne:

„RÓZGI“ tygodnik satyryczny

„PRZYGODA“ tygodnik dla dzieci

oraz książki dla dzieci i młodzieży

P o n a d

500 tysięcy ludzi

czyta codziennie

„Express Ilustrowany”

najbardziej popularny dziennik popołudniowy
wychodzący w Łodzi

Adres Redakcji i Administracji
ul. Piotrkowska 102a - Telefony: 112-60, 129-13, 137-47

Kto więc chce **skutecznie się ogłaszać**
winien w dobrze zrozumianym interesie
własnym, czynić to przede wszystkim

w „Expressie Ilustrowanym”

FILM - Dwutygodnik ilustrowany

Cena numeru 20 zł. Do nabycia wszędzie. W prenumeracie kwartalnej (6 numerów) — 100 zł. Wpłacać wyłącznie na konto P. K. O. nr VII 4550.

Adres Redakcji i Administracji: Łódź, Narutowicza 69, tel. 282-80.

Adres Działu Ogłoszeń: Biuro Ogłoszeń i Reklam P. A. P., Łódź, ul. Piotrkowska 133, tel. 139-25.

**Spółdzielnia „PRASA”
Dziennikarska**

ŁÓDŹ, ulica Piotrkowska 102^a ————— Telefon 139-30

KSIĘGARNIA

poleca dla świetlic i bibliotek
wszystkie najnowsze wydawnictwa

Wysyłka na prowincję za zaliczeniem

Etykiety i nalepki tłoczone

„Zjednoczenie”

Łódź, Piotrkowska 79 - tel. nr 183-92

BIURO BUCHALTERYJNE — „RENOMA”

Łódź, ul. ŻWIRKI 3 — tel. 110-52

Organizacje i nadzór — Księgowość — Bilanse i analizy
Badanie rentowności przedsiębiorstw.

ŻALUZJE!

Fabryka żaluzji drewnianych,
zimowe, letnie do okien, drzwi
i wystaw nowoczesnych oraz Kiosków

PRZYJMujemy ROBOTY STOLARSKIE

„IPE” - ŁÓDŹ

Poznańska 51, tel. 153-97

Dojazd tramwajami 3 i 4



Związki i Zrzeszenia Zawodowe i Gospodarcze, Rzemiosło

Związki Zawodowe

Okręgowa Komisja Związków Zawodowych, Strzelecka 2, I piętro, pok. 101—103.

Przewodniczący i sekretarz OKZZ, tel. 279-33, 111-75, 111-74.

Administr. Domu, tel. 279-32.

Wiceprzew., tel. 111-75.

Fundusz Wczasów, tel. 183-58.

Wydział Kult.-Ośw., tel. 279-34.

Związki Zawodowe mieszczące się w Domu Zw. Zaw. przy ul. Strzeleckiej 2:

Parter:

Służby Zdrowia, pokój 3, tel. 280-80.

II piętro:

Zarząd Gł. Włók., pok. 209—210, tel. 277-38.

Oddział Zw. Zaw. Włóknarzy, pok. 201—205, tel. 133-43, 135-83, 189-44.

Pończ.-Dziany, pok. 206—207, telefon 222-27.

III piętro:

Prac. Państwowych, pok. 301, telefon 214-10.

Użyt. Publ. Oddział II, pok. 303, tel. 261-23.

Użyt. Publ. Oddział I, pok. 304—305, tel. 224-71.

Użyt. Publ. Oddział III, tel. 224-71.

Kino-Filmowych, pok. 306—307, tel. 264-75.

Metalowy, pok. 308—309, tel. 135-72.

Rolny, pok. 310, tel. 260-17.

Dorożkarzy, pok. 311.

Przem. Drzewnego, pok. 312, telefon 212-03.

Drukarzy, pok. 313—314, tel. 265-11.

Chemiczny, pok. 315, tel. 256-01.

Skórzany, pok. 316, tel. 141-17.

Fryzjerów, pok. 317.

IV. piętro.

Budow. i Pokr. Zaw., pok. 401—403, tel. 165-82.

Bankowych, pok. 404, tel. 224-00.

Zarz. Gł. Zw. Spożywczego, ul. Piotrkowska 33, tel. 158-88.

Oddz. Spożywców, tel. 174-76.

Zw. Odzieżowy, tel. 187-01, 257-42.

Prac. Handlowych, pok. 414—416, tel. 193-08.

Transportowców, pok. 417—418, tel. 138-30.

Dozorców, pok. 420—422, tel. 215-99.

V. piętro.

Wydział Ekonom. przy Zarz. Gł. Zw. Zaw. Włókn., pok. 512, tel. 257-61.

Związki Zawodowe mieszczące się w innych lokalach:

Ubezp. Społ., Oddział I. Łódź, ul. Wólczańska 225, tel. 197-65, 200-24.

Ubezp. Społ., Oddział II Łódź, Roosevelta 18, tel. 215-35.

Prac. Skarbowych, ul. Kościuszki 81, tel. 202-47.

Muzyków, ul. Piotrkowska 33, tel. 163-19.

Prac. Kolejowych, ul. Narutowicza 37, tel. 208-12.

Związek Nauczycielstwa Polskiego, Zarząd Okręgowy, Piotrkowska 149, tel. 178-07.

Zarząd Grodzki, Zachodnia 72, tel. 130-77.

Prac. Spółdz., Sienkiewicza 26, tel. 221-03, 161-90.

Poczt i Telegrafów, Daszyńskiego 38, tel. 153-35.

Gastr. Hot., Piotrkowska 108, tel. 136-20.

Prac. Sądowych, Plac Dąbrowskiego, (Sąd Okr.).

Prac. Sąd. i Prok., Narutowicza 93, tel. 131-73.

Literatów Polskich, Bandurskiego 8, tel. 117-02 i 180-59.

Polskich Artystów Plastyków, Piotrkowska 65, tel. 126-88.

Dziennikarzy, Piotrkowska 68, tel. 130-46, (red. Karaczewski).

Zrzeszenia Zawodowe i Gospodarcze

Łódzka Delegatura Okręgowej Rady
Adwokackiej, ul. Narutowicza 49.

Związek Adwokatów, Aplikantów
Adwokackich, Obrońców i Pracow-
ników Adwokatury w Łodzi, Naru-
towicza 49, (Delegatura Izby Adwo-
kackiej).

Izba Lekarska, ul. Jaracza 19, tel.
215-05.

Okręgowa Izba Farmaceutyczna, ul.
Piotrkowska 50, tel. 185-86.

Łódzka Izba Rolnicza.

(w likwidacji, patrz Związek Samopo-
mocy Chłopskiej str. 34), ul. Naru-
towicza 59, tel. 127-05.

Wydziały:

Ogólny, tel. 118-44.

Ekonomiczno-Statyst., tel. 118-44.

Produkcji Roślinnej, tel. 118-44.

Wytwórczości Zwierzęcej, tel. 257-12

Stacja Ochrony Roślin i Oceny Nasion
oraz Wydział Organizacji Pra-
cy Terenowej, tel. 257-10.

Zadaniem Izby Rolniczej jest praca
nad podniesieniem produkcji rolniczej.
W pracy swej w terenie Łódzka Izba
Rolnicza opiera się na Powiatowych
Biorach Rolnych (14 z siedzibą w każ-
dym powiatowym mieście), których
zadaniem jest wykonywanie poleceń
w zakresie wyżej wymienionej dzia-
łalności Izby.

Wojewódzki Związek Ogrodnicy, ul.
Piotrkowska 80, tel. 113-80.

Powiatowy Związek Ogrodnicy, ul.
Piotrkowska 80, tel. 113-80.

Związek Tow. Ogrodów i Osiedli
Działkowych R. P., Piotrkowska 80,
tel. 113-80.

Okręgowy Związek Tow. Ogrodów
i Osiedli Działkowych w Łodzi, ul.
Piotrkowska 80.

Wojewódzki Związek Pszczelarzy w
Łodzi, Narutowicza 59.

Towarzystwo Ogrodów przydomo-
wych w Rudzie Pabianickiej, ul.
Farna 12.

Stowarzyszenie Właścicieli Nierucho-
mości, ul. Piotrkowska 33, m. 23,
tel. 137-27.

Stowarzyszenie Właścicieli Domków
w Osiedlu Robotniczym w Marysini-
nie III w Łodzi, Konopnickiej 25.

Zrzeszenie Właścicieli i Pracowników
Bjur Pisania Podań na miasto Łódź,
oraz Województwa Łódzkiego, ul.
Piotrkowska 163.

Zrzeszenie Agentów Ubezpieczenio-
wych, Czackiego 18 (Kowalski).

Stowarzyszenie Księgowych w Polsce
Oddział w Łodzi, ul. Strzelecka 2,
pok. 208.

Centralny Związek Stenografów i Ma-
szynistek R. P., Piotrkowska 83/6.

Stow. Jednorodzinnych Domków w
Sikawie, Sikawa, ul. Widzewska 3.

Związek Dzierżawców w Łodzi, Ru-
da Pabianicka, ul. Krótka 11/13,
Malinowski (cel. prow. wzorowej
gospodarki w nieruchomościach
opuszczonych).

Kasa Samopomocy na wypadek śmier-
ci przy fabryce „Franciszek Ra-
misch, Sp. Akc.”, Roosevelta 10.

Kasa Pogrzebowa Pracowników Zak-
ładów Włókienniczych dawn. K. T.
Buhle w Łodzi, Hipoteczna 7/9.

Stowarzyszenie Emerytów Elektrowni
Łódzkiej w Łodzi, Przejazd 89, (Ta-
deusz Roszczyński).

Kasa Przewodności Pracowników War-
szawskiego Towarzystwa Budowy i
Eksploatacji Rzeźni Miejskich Sp.
Akc., Wigury 11 m. 8, (Władysław
Zielenkiewicz).

Ogólnopolskie Towarzystwo Tech-
niczne, ul. Piotrkowska 102, tel.
102-43.

Związek Mierniczych R. P., Oddział
Wojewódzki w Łodzi, ul. Piotrkow-
ska 162 m. 2, tel. 165-79 i 167-17.

Stowarzyszenie Architektów R. P.
„S. A. R. P.”, Oddział w Łodzi,
ul. Piotrkowska 102, O. T. T.

Gospodarcze Zrzeszenie Samorządu Terytorialnego

Spółdzielnia z ogr. odpow.

ŁÓDŹ, ul. Kilińskiego 77

Telefony: 201-70, 203-30 i 215-20.

ŁÓDŹ, ul. Kopernika 67/69

Telefon 142-99.

Izba Przemysłowo-Handlowa, Al Kościuszki 4, tel centr. 252-80.

Prezes 221-24.

Dyr. 252-80 w. 14.

Sekr. 221-24, 123-82.

Wydział Ekonomiczny, tel. 252-80 w. 196.

Wydział Prawno-Admin. w. 991.

Wydział Statystyczny oraz Szkolnictwa Zawodowego w. 995.

Zrzeszenie Prywatnego Przemysłu:

Włókienniczego w. 96.

Chemicznego w. 995.

Spożywczego w. 198.

Papierniczo-Poligraficznego w. 198.

Drzewno-Budowlano-Mineralnego w. 198.

Metalowo-Elektrotechnicznego w. 198.

Referat Zaopatrzenia Zrzeszeń Prywatnego Przemysłu, tel. 123-82.

Kasa i Buchalteria, tel. 252-80, w. 198.

Zgromadzenie Kupców m. Łodzi, Piotrkowska 40, tel. 146-86, Klub, tel. 136-96.

Wojewódzki Związek Zrzeszeń Kupiectwa Polskiego, Piotrkowska 40, tel. 212-12.

Stowarzyszenie Kupców Trzody Chlewnej i Mięsa, Inżynierska 4, tel. 149-50.

Zrzeszenie Kupców Branży Opalowej Piotrkowska 182, tel. 182-06.

Związek Młynarzy, Piotrkowska 90, tel. 156-34.

Izba Rzemieślnicza, ul. Moniuszki 8, tel. 250-42 do 250-44.

Izba Rzemieślnicza jest instytucją samorządu gospodarczego i osobą prawa publicznego, działa na mocy ustawy z dnia 7. 12. 33 r., (Dz. U. R. P. Nr. 98, poz. 757) znowelizowanej ustawą z dnia 19. 7. 39 r., (Dz. U. R. P. 28. 7. 39, poz. 434), jako reprezentacja gospodarczych i zawodowych interesów rzemiosła.

Kierownictwo Izby sprawuje Zarząd z Prezesem i Dyrektorem na czele. Zarząd w skład którego wchodzi oprócz wymienionych wiceprezes oraz 3 członków, administruje majątkiem Izby, wykonuje uchwały i czuwa nad spełnieniem wydanych przez Izbę zarządzeń i przepisów.

Do zakresu działań Izby Rzemieślniczej należą:

1. organizowanie samodzielnie lub łącznie z cechami i ich związkami zbiorowych przedsięwzięć o charakterze gospodarczym oraz popieranie organizacji gospodarczych i finansowych rzemieślniczych instytucji,
2. przez popieranie szkół i kursów przyczynia się do podniesienia sprawności zawodowej rzemieślników,
3. tworzenie komisji egzaminacyjnych czeladniczych i mistrzowskich na zasadzie przepisów prawa przemysłowego,
4. przeprowadzanie rejestrów wszystkich warsztatów rzemieślniczych znajdujących się w okręgu Izby,
5. wyznaczanie biegłych do wydawania opinii w zakresie spraw dotyczących rzemiosła,
6. zbieranie danych statystycznych, dotyczących rzemiosła,
7. tworzenie sądów polubownych do rozstrzygania sporów między rzemieślnikami,
8. przedstawianie kandydatów (w przypadkach, w których udział reprezentantów rzemiosła przewidują obowiązujące przepisy) na stanowiska sędziów handlowych, członków rad państwowych, komisji podatkowych,
9. współdziałanie z cechami, związkami cechów i in., organizacjami rzemieślniczymi w spełnieniu zadań samorządu gospodarczego rzemiosła.

Instytut Doskonalenia Zawodowego Rzemiosła, ul. Łąkowa 4, tel. 192-58

Powszechny Uniwersytet Rzemieślniczy, Łąkowa 4, tel. 192-58.

Institut Przemysłowo-Rzemieślniczy
Wojew. Łódzkiego w Łodzi, Główna 7.

Wojewódzki Związek Cechów Rzemiosł:

Budowlanych, Południowa 11, tel. 190-27.

Drzewnych, Południowa 11, tel. 124-68.

Włókienniczych, Południowa 11, tel. 200-05.

Skórzanych, Południowa 11, tel. 153-19.

Spożywczych, Kopernika 46, tel. 117-52.

Met. Elektr., Południowa 11, tel. 190-27.

Fryzjerów, Sienkiewicza 15, tel. 264-32.

Cechy:

Murarzy i Cieśli, Południowa 11, tel. 119-41.

Zdunów i Garnarzy, Południowa 11, tel. 119-41.

Malarzy i Szklarzy, Południowa 11, tel. 119-41.

Kominiarzy, Piotrkowska 120, tel. 186-95.

Stolarzy i Tapicerów, Południowa 11, tel. 124-68.

Bednarzy i Kołodziei, Południowa 11, tel. 124-68.

Blacharzy i Instalatorów, Południowa 11, tel. 204-96.

Ślusarzy, Południowa 11, tel. 119-41.

Kowali i Kotlarzy, Południowa 11, tel. 119-41.

Woj. Elektryków, Południowa 11, tel. 119-41.

Woj. Zegarmistrzów i Mechaników, Południowa 11, tel. 119-41.

Krawców i Bieliźniarzy, Południowa 11, tel. 115-42.

Czapników i Kapeluszników, Południowa 11, tel. 115-42.

Woj. Tkaczy i Pończoszników, Południowa 11, tel. 115-42.

Szewców i Cholewkarzy, Południowa 11, tel. 153-19.

Woj. Rymarzy i Garbarzy, Południowa 11, tel. 153-19.

Woj. Kuśnierzy i Rękawiczników, Południowa 11, tel. 115-42.

Woj. Cukierników, Kopernika 6, tel. 174-11.

Rzeźników i Wędliniarzy, Kopernika 46, tel. 117-52.

Piekarzy, Curie-Skłodowskiej 1, tel. 223-18.

Woj. Introligatorów, Południowa 11, tel. 212-60.

Fryzjerów, Sienkiewicza 15, tel. 264-32.

Chem. Czystcz. i Farb. Odzieży, Sienkiewicza 15, tel. 264-32.

Woj. Fotografów, Południowa 11, tel. 212-16.

Cech Kowalско-Ślusarski.

Zakłady Kowalskie.

Andrzejczak Karol, Sz. Zgierska 21.
Bakalarski Feliks, Śródmiejska 79.
Bojanowski Jan, Pomorska 234.
Burtka Feliks, Nowosolna.
Busse Józef, Brzezińska.
Czarnecki Tadeusz, Nawrot 80.
Chachula Stefan, Kurowice.
Chmielewski Władysław, Kilińskiego 16.
Defiński Mikołaj, Dąbrowa 255.
Dębowski Edward, Rokicińska 43.
Dembowski Antoni, 1-go Maja 60.
Dembski Władysław 11-go Listopada 179.
Drozdowska Zofia, Limanowskiego 57.
Dumka Piotr, Rzgowska 150.
Dutkiewicz Bolesław, Retkińska 67.
Dutkiewicz Józef, 28 Plk. Strz. Kan. 26.
Garwoliński Mieczysław, Kilińskiego 85.
Gabryjelczyk Stefan, Nowe-Złotno.
Górski Piotr, Piłsudskiego 9.
Grabarczyk Zygmunt, Żeligowskiego 16.
Graba Stanisław, Rokicińska 21.
Grabowski Stanisław, Bandurskiego 3.
Grzywa Henryk, Przędzalniana.
Grzęląka Leon, Limanowskiego 123.
Grodzicki Leon, Rąbień.
Herłaziński Zenon, Wiskitno.
Izydorczyk Antoni, Limanowskiego 11.
Jakubiak Adolf, Rzgowska 262.
Jerzyński Antoni, Jendrzejów.
Jendrzeczek Józef, Zgierska 35.
Józefowicz Stefan, Sienkiewicza 32.
Kędzia Adam, Dąbrowska 113.
Kędzeński Józef, Nowa 12.
Kołodziejczyk Wojciech, Kowalszczyzna.
Kobrzycki Władysław, Brzezińska 188.
Kaniorski Jan, Wola — Rakowa.
Komorowska Stanisława, Pomorska 104.
Krzczkowski Aleksander, Śródmiejska 37.
Kwiatkowski Jan, Senatorska 40.
Kosmala Leon, Żeromskiego 47.
Krupiński Franciszek, Kilińskiego 12.
Kupa Władysław, Wola — Rakowa.
Latak Filip, Lutomska 20.
Lewandowski Jan, Rokicińska 57.
Lubelski Bolesław, 11-go Listopada 186.
Lubelski Walenty, N. Złotno 6.
Lisiecki Władysław, Karolewska 15.

Łada Kazimierz, Łagiewnicka 234.
 Marczak Piotr, Podmiejska 1.
 Mizerski Józef, Retkinia.
 Mizerski Bolesław, Ruda—Pabianicka, Staszycyca 76.
 Michalski Józef, Zamenhofska 3.
 Moszczyński Jan, M. Skłodowskiej.
 Mospinek Władysław Żeligowskiego 16.
 Muszyński Władysław, Karpią 10.
 Nowakowski Antoni, Wólczarfska 28.
 Nowicki Eugeniusz, Paradna 85.
 Niewiadomski Adam, Brzezińska 212.
 Nowak Józef, Pabianicka 80.
 Oczkowska „Zofia” Stefan, Zagajnikowa 93.
 Ostojka Kazimiera, Radwarska 49.
 Osmulski Antoni, Lipowa 39.
 Osifski Franciszek, Pabianicka 41.
 Pawłowski Feliks, Bohaterów 76.
 Palmowski Jan, Cmentarna 8.
 Pawlicki Roman, 11-go Listopada 136.
 Pietrzak Szczepan, Limanowskiego 215.
 Pierzchalski Jan, Zgierska 152.
 Podczaski Leonard, Kilińskiego 126.
 Poniński Józef, Obornicka 3.
 Portalewski Leon, Krucza 8.
 Pudlarczyk Józef, Andrespol, gm. Galkówce.
 Siemiński Władysław, Wierzbowa 22.
 Szczygieł Stefan, Kilińskiego 24.
 Szmyt Aleksy, Rzgowska 77.
 Rogalski, Żurawia 8.
 Walczak Andrzej, Zgierska 75.
 Wasilewski Jan, Budy—Wandaliniskie.
 Wasilewski Roman, Wólczarfska 109.
 Wróblewski Aleksander, Wólczarfska 188.
 Wilczek Jan, Tatrzańska 21.
 Wręczyński Roman, Wólczarfska 155.
 Wręczyński Franciszek, Brzezińska 156.
 Wojnarowski Zygmunt, Wierzbowa 120.
 Wypych Feliks, Sienkiewicza 109.
 Zaradzki Kazimierz, Pabianicka 63.
 Żaluga Józef, Zachodnia 23.
 Lorentowicz Stanisław, Gm. Brójce.
 Cieślakowski Czesław, Starowa—Góra.

Pracownia Krawiecka, Józef Makowski, Piotrkowska 16, m. 7.

Zakład Krawiecki, Stefan Woźniak, Piotrkowska 93, front I. p.

Zakład Krawiecki, Mieczysław Urban, Piotrkowska 67, tel. 108-07.

Zakład Krawiecki, S. Kopec, Piotrkowska 16, m. 6.

Spółdzielnia Pracowników Krawieckich, „Przyszłość Rzemieślnicza”, Salon Mód Damskich, kier. Lech Miklaszewski, Nawrot 1a.

Kuśnierska Pracownia, Ignacy Kozicki Łódź, Piotrkowska 46.

Zakłady Kotlarskie.

Grabowski Walenty, Rzgowska 35.
 Kotlicki Leonard, Krótka 17.
 Kuzan Aleksy, Wólczarfska 19.
 Pachnowski Marin, Dowborczyków 35.
 Reszka Mieczysław, Napiórkowskiego 75.
 Weigt-Wrocławski, Orla 13.

Cech Kominiański

Barszczewski Bolesław, Napiórkowskiego 131.
 Banaszek Władysław, ul. Brzozowa 9.
 Bernaciak Jan, ul. Rymarska 3.
 Czapiewski Stanisław, ul. Pomorska 18.
 Dworakowski Władysław, ul. Literacka 115.
 Gajewski Zygmunt, ul. Napiórkowskiego 131.
 Griel Jakub, ul. Kościuszki 42.
 Gardys Henryk, ul. Wiśniowa 5.
 Hofman Stefan, ul. 11 Listopada 23.
 Janecki Kazimierz, ul. Radwarska 47.
 Kwiatkowski Stefan, ul. 11 Listopada 22.
 Kolubiński Wincenty, Al. 1 Maja 77.
 Kolubiński Leon, Al. 1 Maja 96/98.
 Mazurkiewicz Marian, ul. Pogonowskiego 64.
 Olszewski Władysław, ul. Kocińskiego 89/91.
 Pyziak Władysław, ul. Łączna 7.
 Pyziak Stanisław, ul. 11 Listopada 53.
 Starosta Franciszek, ul. Jaracza 30.
 Siemioński Ignacy, ul. Rzgowska 37.
 Sakowski Franciszek, ul. Lokatorska 13.
 Tyliński Henryk, ul. Jaracza 59.
 Urbański Stanisław, ul. Kapliczna 16.
 Urbański Zenon, (Ruda), ul. Rajska 3.
 Urbański Józef, ul. Zachodnia 52.
 Walasek Józef, ul. Narutowicza 46.
 Walasek Jan, ul. Kilińskiego 34.
 Zolnowski Władysław, ul. 11 Listopada 22.
 Zatorski Franciszek, ul. Piaskowa 54.

Zakład Kuśnierski, Kazimierz Fidała, Łódź, ul. Nawrot 1a, tel. 131-04.

Sprzedaż Materiałów Włókienniczych i krawiectwo. A. Antczakowski, Piotrkowska 78.

Sprzedaż i pracownia Kapeluszy i czapek W. Makówka, Piotrkowska 12.

Kapelusze i czapki poleca Mieczysław Szydłowski, Andrzeja 2

Pracownia Czapek Józef Kozłowski 11 Listopada 24, tel. 163-05.

Pracownia Wykwintnego Obuwia J. FILIPEK, Piotrkowska 79 w podwórzu.

HURTOWNIA
 Włókienniczno-Galanteryjna
 „MANUFATURA”
 Łódź, Piotrkowska 60, tel. 209-21

Wszystkie dodatki krawieckie
 poleca w dużym wyborze
WITOLD ARCISZEWSKI
 Stanina (Główna) 41



POLSKIE BIURO PODRÓŻY

„ORBIS”

Łódź, ul. Piotrkowska 68 i 65

TELEFONY: 170-70 Kierownik Okręgu

170-37 Bilety zagraniczne, okrętowe, lotnicze,
wagony sypialne, inform. turystyczne.

170-77 Informacje kolejowe i autobusowe.

Sprzedaż biletów kolejowych
krajowych i zagranicznych

Sprzedaż biletów lotniczych, okręto-
wych, autobusowych oraz miejsc
sypialnych

Kolektura Loterii Państwowej

Informacje turystyczne, pobyty ryczał-
towe w uzdrowiskach, wycieczki itp.

Poczta, Transport, Komunikacja, Hotele

DYREKCJA ŁÓDZKIEGO OKRĘGU POCZT I TELEGRAFÓW.

ul. Daszyńskiego 36, centr. tel.-196-90
do 196-94.

Dyr. tel. 125-81.

Sekr. Dyr. — wewn. 126.

Wicedyr. — tel. 190-95.

Sekr. Wicedyr. — wewn. 124.

Nacz. Wydz. Ogól. — tel. 186-54.

Oddz. Ogól. wewn. 148, Org. w. 133,
Insp. tel. 218-10, i wewn. 111,
Wojsk. wewn. 142.

Nacz. Wydz. Administrac. — wewn.
136.

Oddz. Aprow. i Zaopatr. — wewn.
149, Oddz. Gosp. wewn. 138, i 146,
Budowl. — wewn. 135, Kontr. Rach.
— wewn. 144, Księg. wewn. 139.

Nacz. Wydz. Pocz., tel. 127-33.

Oddz. Eksp. Ruchu Pien. — wewn.
143, Komunik. tel. 128-54.

Nacz. Wydz. Techn. — tel. 150-13.

Oddz. Eksp. Telekomun. tel. 218-04,
Budowy i Konserw. tel. 271-21, Sam.
Oddział Osob. — wewn. 141.

Wartownia, tel. 267-24.

Urzędy Pocztovo-Telekomunikacyjne.

Łódź 1, Daszyńskiego 38.

Nacz., tel. 153-78.

Zast. Nacz., tel. 132-72.

Sekr., tel. 104-01.

Dział Osob., tel. 136-01.

Dział Nied. Prz. 143-68.

Sala Operac., tel. 154-29.

Skrytki, tel. 170-85.

Kasa Główna, tel. 105-56.

Dział Reklamacyjny, tel. 170-38.

Oddz. listowy, tel. 102-74.

Dział Gosp., tel. 105-08.

Dział Organ., tel. 132-72.

Dział przekaz., tel. 105-58.

Wartownia, tel. 220-30.

Łódź 2, Dworzec Kaliski, Naczelnik,
tel. 129-15.

Ekspedycja, tel. 102-13.

Łódź 3, Armii Ludowej 38, Urząd
Pocztowy, tel. 155-07.

Nacz. urzędu, tel. 207-53.

Łódź 4, Zachodnia 67, Urząd poczt.,
tel. 172-50.

Nacz. urzędu, tel. 104-04.

Łódź 5, Wólczańska 149, Urząd poczt.
tel. 104-05.

Łódź 6, Rokicińska 54, Urząd poczt.,
tel. 104-06.

Łódź 7, Nowo-Zakrzewska 8/10, U-
rząd poczt., tel. 104-07.

Łódź 8, Piotrkowska 6, Urząd poczt.,
tel. 176-80.

Łódź 9, Zgierska 95, Urząd poczt., tel.
104-09.

Łódź 10, Moniuszki 4, Urząd poczt.,
tel. 104-10, 202-33.

Łódź 11, Piotrkowska 135, Naczelnik,
tel. 141-43.

Sala Operac., tel. 106-16.

Łódź 13, Napiórkowskiego 58, Urząd
Poczt., tel. 207-06.

Łódź 14, Rzgowska 155, Urząd Poczt.,
tel. 107-19.

Łódź 15, Targowa 15, Urząd Poczt.,
tel. 104-15.

Łódź 16, Limanowskiego 115, Urząd
Poczt., tel. 104-16.

Ruda Pabian., Staszycyca 204, Urząd
Poczt., tel. 108-33.

Radogoszcz, Szosa Zgierska 62, Urząd
Poczt., tel. 112-46.

Urząd Pocztovo-Celny, ul. Piotrkow-
ska 135, (przy Urzędzie Poczt.
Łódź 11).

Pocztowy Urząd Przewozowy, Połud-
niowa 68.

Nacz. Urzędu, tel. 160-42.

Kier. Oddz. Przewoz., tel. 112-45.

Kier. Oddz. Warszt., tel. 123-47.

Wartownia, tel. 100-80.

**Okręgowa Składnica Materiałów Pocz-
towych**, ul. Zachodnia 59, tel. 144-22

**Okręgowa Składnica Materiałów Te-
letechnicznych**, Al. Kościuszki 9, tel.
128-00.

Warsztaty Teletechniczne, ul. Południowa 28, tel. 117-63.

Pocztowe Zakłady Graficzne, ul. Gdańska 87, tel. 205-40.

Ambulatorium Pocztowe, ul. Piotrkowska 99, tel. 127-25.

Rejonowy Urząd Telefoniczny — Telegraficzny, ul. Daszyńskiego 38. Nacz., tel. 102-66.

Kier. Oddz. Sieci Rejon, tel. 101-24.
Kier. Oddz. Urządzeń Teletechn., tel. 102-76.

Kancelaria, tel. 105-30.

Kier. Oddz. Ruchu Telef. — Telegr. tel. 119-05.

Informacja Centrali Międzymiast., tel. 119-06 i 119-07.

Kier. Oddz. Ogól., tel. 119-01.

Pośrednictwo telef. (przyjm. i oddaw. telegramów), tel. 124-80, 176-11, 251-72, 280-01, 280-02, 280-03, 280-04, 280-05.

Kier. Nadzoru Teletechn., Łódź — Obw., tel. 102-16.

Rozmównica międzymiastowa, tel. 154-33.

Urząd Telefonów Miejskich Al. Kościuszki 12.

Podmiejska Stacja Telef., tel. 9.

Biuro Naprawy, tel. 7.

Biuro Numerów, tel. 199-00.

Nacz. Urzędu, tel. 180-08.

Zast. Nacz., tel. 100-07.

Kasa, tel. 108-23.

Sekr., tel. 100-10.

Wydz. Instalac., tel. 142-52.

Rozmowy międzymiastowe.

Rozmowy międzymiastowe (krajowe i zagraniczne) przeprowadzać można z urzędów pocztowo-telekomunikacyjnych lub z aparatów miejskich, których właściciele złożyli odpowiednie zobowiązania w Rejonowym Urzędzie Telef.-Telegr. przy ul. Daszyńskiego 38.

Zamawia się rozmowę międzymiastową nakrecając nr. 0 (podmiejską — 9). Następnie podaje się numer aparatu i nazwisko zamawiającego. Z reklamacjami co do rozmów zamiejscowych należy dzwonić na nr 119-06 lub 119-07.

Informacje co do numerów telef. abonentów łódzkich.

Dzwonić Biuro Numerów 199-00 — podając adres szukanego właściciela aparatu.

**DYREKCJA OKRĘGOWA
KOLEI PAŃSTWOWYCH W ŁODZI**
ul. Plk. dr St. Więckowskiego (Śródmiejska) 20, tel. centr. 254-10

Centrala Dyrekcji:

Prezydium:

Dyr. 112-15

Wicedyr. 216-30.

Sekr. 216-42.

Wydziały i Biura Centrali
Dyrekcji:

Wydział Ruchu.

Nacz. w. 110.

Wydział Mechaniczny.

Nacz. w. 120.

Wydział Drogowy.

Nacz. w. 130.

Wydział Handlowo-Taryfowy.

Wydział Zasobów.

Nacz. 193-09.

Wydział Sanitarny.

Wydział Elektrotechniczny.

Nacz. w. 170 i 212-24.

Wydział Kolei Wąskotorowych.

Wydział Aproprowizacji i Zaopatrywania.

Nacz. 110-21.

Biuro Personalne.

Nacz. w. 10 171-83.

Biuro Wojskowe.

Biuro Finansowe.

Nacz. w. 20.

Biuro Kontroli Dochodów.

Nacz. w. 40.

Biuro Prawne.

Nacz. w. 50.

Urzędy kolejowe na terenie m. Łodzi:

Stacja Łódź Fabryczna:

Oddział Ruchowo-Handlowy.

Oddział Drogowy.

Oddział Elektrotechniczny.

Magazyn Aproprowizacji.

Stacja Łódź Kaliska:

Oddział Mechaniczny.

Główny Magazyn Zasobów.

Nacz. 152-45.

Rozkład Jazdy Pociągów

(tłustym drukiem pociągi pospieszne)

STACJA KOLEJOWA ŁÓDŹ - FABRYCZNA

ODJAZD

(w nawiasach godz. przyjazdu do miejsca przeznaczenia)

Warszawa 7,40 (11,03), 16,40 (20,08)
Katowice 6,00 (12,32).
Kraków 19,20 (5,55).
Skierniewice 21,20 (23,20).
Koluszki 0,40 (1,30), 8,30 (9,20),
10,15 (11,05), 12,30 (13,20), 14,20
(15,10), 15,25 (16,15), 18,20 (19,10)
Skarżysko 16,05 (21,35).

PRZYJAZD

(w nawiasach godz. odjazdu z wymienionej stacji)

Warszawa 20,58 (17,05), 12,15 (8,50)
Katowice 22,05 (15,21).
Kraków 7,45 (21,20).
Skierniewice 7,20 (5,18).
Koluszki 6,35 (5,45), 10,45 (9,55),
13,20 (12,30), 14,50 (14,00), 16,53
(15,58), 18,30 (17,40), 23,35 (22,45).
Skarżysko 5,20 (0,02).

STACJA KOLEJOWA ŁÓDŹ - KALISKA

ODJAZD

(w nawiasach godz. przyjazdu do miejsca przeznaczenia)

Bydgoszcz 0,30 (7,16), 8,10 (15,00),
15,30 (22,19).
Częstochowa przez Zduńską Wolę
7,55 (12,18).
Gdynia przez Kutno 8,10 (22,15),
15,30 (5,45).
Gdynia przez Zd. Wolę 0,30 (13,32).
Jelenia Góra 0,05 (9,59).
(środa, piątek, sobota, poniedziałek)
Katowice 0,55 (7,59).
Kutno 0,25 (2,10), 8,10 (9,47), 10,45
(12,33), 15,30 (17,07), 19,50 (21,25),
22,15 (23,27).
Lublin 23,55 (8,43).
Łowicz 8,50 (10,20), 15,15 (16,45),
21,15 (22,53).
Olsztyn 0,25 (12,06).
Poznań 6,55 (12,10), 15,25 (22,05).
Płock 10,45, 19,50.
Rozwadów 10,30 (21,44).
Toruń 0,25 (6,06), 8,10 (13,30), 15,30
20,42).
Warszawa 6,03 (10,03), 23,15 (4,28).
Wrocław 0,05 (6,07), 9,40 (17,18),
19,25 (3,35), 21,05 (4,58).
Zduńska Wola 0,05 (0,55), 0,30 (1,50),
0,55 (2,15), 6,55 (7,45), 7,55 (9,05),
13,45 (14,56), 15,25 (16,27), 17,55
(19,06), 19,25 (20,27), 21,05 (22,08).

PRZYJAZD

(w nawiasach godz. odjazdu z wymienionej stacji)

Bydgoszcz 7,58 (18,50), 12,30 (20,30),
20,20 (13,45).
Częstochowa przez Zduńską Wolę
19,33 (15,10).
Gdynia przez Kutno 12,30 (23,55),
20,20 (7,55).
Gdynia przez Zd. Wolę 7,58 (18,50).
Jelenia Góra 5,48 (20,10)
(wtorek, czwartek, sobota, niedziela)
Katowice 21,45 (15,15).
Kutno 4,35 (2,40) 6,45 (5,27), 7,35
(5,55), 12,30 (10,50), 17,45 (15,55),
20,20 (18,35).
Lublin 5,53 (21,00).
Łowicz 7,15 (5,35), 13,25 (11,55),
19,00 (17,30).
Olsztyn 4,35 (16,10).
Poznań 12,53 (6,00), 23,00 (17,30).
Płock 7,30, 17,45.
Rozwadów 22,05.
Toruń 4,35 (22,40), 12,30 (7,40), 20,20
(15,17).
Warszawa 20,43 (16,30), 23,50 (20,10).
Wrocław 5,15 (21,45), 5,48 (23,48),
15,00 (7,35), 22,40 (15,00).
Zduńska Wola 5,15 (4,12), 5,48 (4,58),
7,25 (6,15), 7,58 (6,55), 12,53 (11,50),
15,00, 16,55 (15,45), 19,33 (18,20),
21,45 (20,30), 22,40 (21,35), 23,00
(22,07).

**Łódzkie Wąskotorowe Elektryczne
Koleje Dojazdowe.**

Państwowy Zarząd Przymusowy,
wykonywany przez Zarząd Miejski
w Łodzi, ul. Piotrkowska 77.
Centr., tel. 195-40 do 195-42.
Wydz. Gosp., tel. 212-99.
Spółdzielnia Prac., tel. 177-80.

Poczekalnia, Nowomiejska 13, tel.
161-12.
st. Helenówek, tel. 220-65.
st. Helenówek Wydż. Ruchu, tel.
129-41.
st. Chocianowice, ogólny, tel. 220-65.
st. Chocianowice Wydż. Ruchu, tel.
101-28.
st. Brus, ogólny tel. 131-88.
st. Helenówek, tel. 148-00.

Rozkład jazdy

Łódzkich Wąskotorowych Elektr. Kolei Dojazdowych

Łódź, Pl. Wolności — Ozorków
(przez Zgierz — Magistr.).

Czas jazdy: 73 min.

- z Łodzi, Pl. Wolności, 5,50, 6,30, i t. d.
co 40 min. do 20,30 i 21,50**.
do Zgierza Magistr., 5,50, 6,30, i t. d.
co 40 min. do 20,30 i 21,50**.
z Ozorkowa, 5,50*, 6,30 i t. d. co 40
min. do 20,30 z przes. w Helenówku
21,10 i 21,50.
ze Zgierza Magistr., 6,33*, 7,13, i t. d.
co 40 min. do 21,13 z przes. w Hele-
nówku 21,53 i 22,33.

**Łódź, Pl. Wolności — Zgierz, Pl. Ki-
lińskiego**

Czas jazdy: 25 min.

- z Łodzi, Pl. Wolności, 6,00, 6,20 i t. d.
co 20 min. do 21,20, poza tym 22,00,
22,20, 23,20.
ze Zgierza, Pl. Kilińskiego, 5,50, 6,10,
i t. d. co 20 min. do 20,50, poza tym
21,30, 21,50, 22,50.

Łódź, Pl. Wolności — Lutomiersk.
(przez Konstątnów)

Czas jazdy: 75 min.

- z Łodzi, Pl. Wolności, 6,00, 6,40, i t. d.
co 40 min. — ostatni pociąg 20,40.
do Konstątnowa, 6,00, 6,40, i t. d.
co 40 min. — ostatni pociąg 22,40.
z Lutomierska, 6,05, 6,45, i t. d. co 40
min. — ostatni pociąg 21,25.
z Konstątnowa, 6,00, 6,40, i t. d. co
40 min. — ostatni pociąg 22,00.

Łódź, Pl. Wolności — Aleksandrów.
Czas jazdy: 44 min.

- z Łodzi, Pl. Wolności, 4,35* 5,00,* 5,25,
i t. d. co 25 min. do 21,15 i 21,55.
z Aleksandrowa, 5,25,* 5,50,* 6,15, i t.
d. co 25 min. do 22,05 i 22,40.

Łódź, Pl. Leonarda — Pabianicé.
Czas jazdy: 49 min.

- z Łodzi, Pl. Leonarda, 5,05, 5,45, i t. d.
co 24 min. do 22,09 — ostatni poc.
23,00.
z Pabianic, 4,25, 5,32, i t. d. co 24 min.
do 21,56 — ostatni poc. 22,44.

Łódź, Pl. Leonarda — Tuszyn.
Czas jazdy: 61 min.

- z Łodzi, Pl. Leonarda, 5,57, 6,21, i t. d.
co 24 minuty — ostatni poc. 21,09.
do Rzgowa, 5,57, 6,21, i t. d. co 24
min. — ostatni poc. 21,33. Poza tym
do Krańcowej 21,57, 22,20.
do Marysina, 5,05, 5,45, i t. d. co 12
min. do 22,09, poza tym 22,20, 22,30,
22,45, 23,00, 23,35.
z Tuszyna, 5,56, 6,20 i t. d. co 24 min.
— ostatni pociąg 21,32, z przes. w
Marysinie 22,15.
ze Rzgowa, 6,20, 6,44, i t. d. co 24
min. — ostatni poc. 21,55, z przes.
w Marysinie 22,35.
z Marysina, 4,51, 5,20 i t. d. co 12 min
do 22,31, ostatni pociąg 23,18.

*) kursuje tylko w dniu powszednie;

**) kursuje tylko w dniu przedświą-
teczny, soboty, niedziele i święta.

**PAŃSTWOWA KOMUNIKACJA
SAMOCHODOWA (PKS)**

ul. Wigury 7.

Dyrekcja — 204-43.
Eksploatacja i Kierow. Ruchu — tel.
260-63.

Wydział Finansowy i Technicz. —
tel. 205-12.

Przedsprzedaż biletów na dzień na-
stępny w Orbisie.

W dniu odjazdu sprzedaż w kasie
PKS, Wigury 7.

Wszystkie wozy odchodzą z ul. Wi-
gury 7.

W opracowaniu regularny ruch to-
warowy.

Aktualny rozkład jazdy PKS w Or-
bisie. (Orbis str. 102).

Lotnicze Warsztaty Doświadczalne Mi-
nisterstwa Komunikacji. Centrala,
ul. Zagajnikowa (Dr. Kopcińskiego)

Nr. 56, tel. 262-91. Warsztat Nr 3,
ul. Śródmiejska nr. 54, tel. 183-21.

**Państwowy Instytut Hydrologiczno-
Meteorologiczny Ministerstwa Ko-
munikacji, Oddział Okręgowy w Ło-
dźi, ul. Gdańska nr 44, telefony:
138-12, 181-72 i 214-46.**

Kolej Elektryczna Łódźka

Państwowy Zarząd Przymusowy, spra-
wowany przez Zarząd Miejski w
Łodzi, Tramwajowa 6,

Centr., tel. 195-20.

Dyr., tel. 150-00.

Nacz. Inż., tel. 201-52.

Szef Biura, tel. 100-38.

Nacz. Ruchu, tel. 204-79.

Wydział Zakupów, tel. 193-43.

Wydział ruchu, I. wozownia, tel.
204-07.

Wydział ruchu, II. wozownia Dąbrow-
ska 14, tel. 107-39.

POLSKIE LINIE LOTNICZE „LOT“ — Oddział w Łodzi

Biuro miejskie — Piotrkowska 106, tel. 143-95.

Radiostacja — P. L. L. „LOT“ — Lotnisko, tel. 143-95.

Biuro Ruchu oraz Stacja Meteorologiczna — Lotnisko, tel. 100-20.

**Państwowa
Komunikacja Samochodowa**

ODDZIAŁ W ŁODZI — ULICA WIGURY 7

TELEFONY:

Dyrekcja i Sekretariat 204-43

Wydział Eksploatacji 205-12

Wydział Ruchu i Wydz. Finansowy . . . 260-63

**KOMUNIKACJA AUTOBUSOWA — OSOBOWA
TRANSPORTY TOWAROWE ORAZ SZYBK A
DOSTAWA DROBNICY**

Podstawowe dane ruchu pociągów K. E. Ł.

Linia	Często- tliwość	Ilość pocią- gów	O P I S T R A S Y
1	15'	7	Kolej Obwodowa, Pabianicka, pl. Niepodległości, pl. Reymonta, Piotrkowska, pl. Wolności, Nowomiejska, pl. Kościelny, Wojska Polskiego, Doly .
2	15'	5	(do godz. 8,00 i od 14,00 do 19,00) Chojny , Rzgowska, pl. Niepodległości, pl. Reymonta, Piotrkowska, Narutowicza, Radiostacja .
	15'	4	pl. Niepodległości, pl. Reymonta, Piotrkowska, Narutowicza, Radiostacja .
3	15'	6	Zarzew, Napiórkowskiego, pl. Reymonta, Piotrkowska, pl. Wolności, 11-go Listopada, Cmentarna, Srebrzyńska, Ostiedle M. Mireckiego .
4	15'	8	Chojny , Rzgowska, Dąbrowska, Kilińskiego, Daszyńskiego, Piotrkowska, pl. Wolności, Nowomiejska, Limanowskiego, Zabieniec .
5	15'	7	Chojny , Rzgowska, pl. Niepodległości, pl. Reymonta, Napiórkowskiego, Kilińskiego, Pomorska, pl. Wolności, Nowomiejska, Zgierska, Julianów .
6	15'	6	Hrabiowska, Kątna, Wólczańska, Czerwona, Piotrkowska, pl. Wolności, Pomorska, Morska .
7	15'	5	Chojny , Rzgowska, pl. Niepodległości, pl. Reymonta, Piotrkowska, 6-go Sierpnia, Al. Kościuszki, Legionów, pl. 9-go Maja.
8	15'	5	Dw. Kalski , Kopernika, Gdańska, 11-go Listopada, pl. Wolności, Nowomiejska, Zgierska, Limanowskiego, Hipoteczna .
9	13'	6	Szpital Anny Marii , dr Kopcińskiego, Daszyńskiego, Piotrkowska, pl. Wolności, 11-go Listopada, Zdrowie .
10	15'	6	Widzew , Armii Czerwonej, Marsz. Stalina, Piotrkowska, pl. Wolności, 11-go Listopada, Cmentarna, Srebrzyńska, Ostiedle M. Mireckiego .
11	15'	6	Chojny, Rzgowska, pl. Niepodległości, pl. Reymonta, Piotrkowska, pl. Wolności, Nowomiejska, Zgierska, Julianów .
12	10'	5	Dw. Kalski , Kopernika, Gdańska, Andrzeja, Piotrkowska, Narutowicza, Dworzec Fabryczny .
13	15'	5	Radiostacja , Narutowicza, Piotrkowska, pl. Wolności, Nowomiejska, pl. Kościelny, Łagiewnicka (Marysin) .
14	15'	5	Rzeźnia , Radwańska, Piotrkowska, Marsz. Stalina, Armii Czerwonej, Widzew .
15	15'	7	(do godz. 8,00) 2. wozownia , Dąbrowska, Rzgowska, pl. Niepodległości, pl. Reymonta, Piotrkowska, Radwańska, Żeromskiego, Kopernika, Gdańska, 11-go Listopada, pl. Wolności, Nowomiejska, pl. Kościelny, Wojska Polskiego, Doly .
	20'	5	
16	15'	4	(do godz. 8,00 i od 14,00 do 19,00) Kolej Obwodowa, Pabianicka, pl. Niepodległości, pl. Reymonta, Piotrkowska, pl. Wolności .
B.	15'	4	(od godz. 8,00 do 18,30) Szpitalna , Armii Czerwonej, Marsz. Stalina, Piotrkowska, pl. Wolności .

UWAGA: Linie: B i 16 w niedziele i święta nie kursują.

Rozkład jazdy pociągów K. E. Ł.

Odjazdy pierwszych i ostatnich pociągów i zjazdy do remiz
w dni powszednie, niedziele i święta

Linia	STACJE KRAŃCOWE	1		2	3	
		Odjazdy pierwszych pociągów		Odjazdy ostatnich pociągów (pełne kursy)	Ostatnie pociągi zjeżdżające do remiz	
		w dni powszednie	w niedziele i święta			
1	Kolej Obwodowa	4.36	5.46	22.03	—	23.03*
	Doły	4.36	6.08	22.09	22.39**	22.50*
2	Pl. Niepodległości	4.40	5.51	21.55	—	22.36**
	Radiostacja	5.10	5.15	22.10	22.25*	—
3	Zarzew	4.33	6.02	22.07	22.37**	22.52*
	Osiedle im. M. Mirec.	4.51	6.03	22.09	—	22.53**
4	Chojny	4.44	6.04	22.09	—	23.19**
	Zabieniec	4.47	6.07	22.25	22.50**	23.05*
5	Chojny	4.33	5.53	22.15	—	23.28**
	Julianów	4.43	6.03	22.39	22.54**	23.04*
6	Hrabiowska	4.46	5.58	22.22	22.35**	—
	Morska	4.46	5.58	21.58	—	22.59*
7	Chojny	4.48	6.00	22.36	—	23.21**
	Pl. 9-go Maja	4.40	5.52	22.49	—	23.09**
8	Dworzec Kaliski	5.00	6.00	22.40	—	23.00*
	Hipoteczna	4.41	6.03	22.23	—	23.13*
9	Szpital Anny Marii	4.40	5.40	22.20	—	22.57*
	Zdrowie	4.40	6.00	22.20	—	23.00*
10	Widzew	4.38	5.50	22.16	22.46*	23.01**
	Osiedle im. M. Mirec.	4.43	5.51	22.15	22.45*	23.00**
11	Chojny	4.38	5.50	22.12	22.57*	23.32**
	Julianów	4.40	5.52	22.30	—	22.54*
12	Dworzec Kaliski	4.40	4.45	23.08	0.05* do dyspozycji linii	
	Dworzec Fabryczny	5.02	5.09	23.36		
13	Radiostacja	4.33	5.27	22.23	—	23.35*
	Łagiewnicka	4.34	5.45	23.03	—	—
14	Rzeźnia Miejska	6.36	7.32	20.36	—	—
	Widzew	5.56	7.14	21.11	—	20.56**
15	Dąbrowska	5.08	6.02	21.22	—	—
	Doły	6.01	6.52	20.32	—	22.12**
16	Kolej obwodowa	4.40	—	19.25	—	20.25**
	Pl. Wolności	4.08	—	19.53	—	—
B.	Szpitalna	8.40	—	18.25	—	18.55*
	Pl. Wolności	8.06	—	18.21	—	18.51**

U w a g a : Kolumna 2 i 3 w niedziele i święta tak, jak w dni powszednie.

Linia B i 16 w niedziele i święta nie kursuje.

Objaśnienie : * pociągi zjeżdżające do wozowni I — Tramwajowa 6.

** " " " " " " II — Dąbrowska, róg Kilińskiego.

Hotele:

Biuro Kwaterunkowe Hoteli Miejskich. Sprawą przydziału wolnych numerów w Hotelach Miejskich w Łodzi zajmuje się specjalne Biuro Kwaterunkowe mieszczące się w Hotelu „Polonia” przy ul. Narutowicza 38, tel. 118-96. Biuro jest czynne bez przerwy przez 24 godziny. Zamówienie można zgłaszać osobiście lub pisemnie.

Hotele Miejskie w Łodzi. Biuro Dyrekcji, Piotrkowska 104, tel. 118-45.

„Grand Hotel”, Piotrkowska 72, tel. 199-20 do 27, 228-64, 119-73, 119-74, biuro 228-64.

Hotel „Savoy” Traugutta 6, tel. 203-39 i 203-40.

Hotel „Polonia” Narutowicza 38, tel. 260-01.

Centrala Zaopatrywania Spółdzielni Wojskowych HOTEL, ul. 6-go Sierpnia 3, tel. 180-23.

(Hotel „Monopol”) Dom Akademicki, Zawadzka 7, tel. 163-15.

Garaze „MOTO-SERVICE“

REMONT

MOTOCYKLI
i SAMOCHODÓW

SPECJALNOŚĆ:

ELEKTROTECHNIKA

ul. Południowa 36

TOWARZYSTWO Transportowo-Ekspedycyjne, Centrala Zbiorowych Ładunków, Spółka z ograniczoną odpowiedzialnością, Traugutta 9.

Prac. Obić i Pokrowców. Samochod. W. CHMIEL

Łódź, Kilińskiego 125, tel. 207-79

Uwaga: na miejscu sprzedaż wyrobów rymarsko-galanteryjnych torby damskie, walizy, pasy wojsk.

OBSŁUGA Przemysłu i Handlu! Międzymiastowe przewozy samochodami i przeprowadzki szybko i dokładnie załatwia, najstarsze Przedsiębiorstwo Transportowe w Polsce C. Hartwig S. A. Zarząd Przemysłowy, Oddział w Łodzi i we wszystkich większych miastach Polski, ul. Kilińskiego 61, tel. 102-11.

**PRZEDSIĘBIORSTWO
Transportowo-Komunikacyjne
Inwalidów Wojennych
Województwa Łódzkiego**

Łódź, ul. Lutomska Nr 13,
tel. 136-40.

Komunikacja samochodowa na linii:
Łódź — Poddębice — Uniejów —
Turek — Tuliszków — Rychwał —
Zagorów.

Odjazd z ulicy Lutomskiej 13.

Spółdzielnia Pracy Samochodowej

z odp. udziałami w ŁODZI
ul. Wólczańska Nr 162, tel. 156-31.

Dokonyje przewozów we wszystkich kierunkach. Zlecenia na transporty zbiorowe. Magazyny przeładunkowe — ekspedycyjne.

OBSŁUGUJE LINIE PASAŻERSKIE

Łódź — Kłodawa — Sompolno.
Sompolno — Piotrków-Kuj.
Kruszwica — Strzelno.

**Państwowe Przedsiębiorstwo
Transportowo-Ekspedycyjne Przemysłu**

ODDZIAŁ W ŁODZI, ul. Al. KOŚCIUSZKI nr 39

telefony: 201-53, 106-03, 125-10, 145-20, 121-73

WYKONUJE WSZELKIE PRACE WCHODZĄCE W ZAKRES SPEDYCJI
LĄDOWE I MORSKIE, ORAZ DOKONUJE PRZEWOZY SAMO-
CHODOWE, KONNE, PRZEPROWADZKI, MAGAZYNOWANIE, CLENIE
I ASEKURACJE.

TOWARZYSTWO EKSPEDYCYJNE

WAREKS

MIĘDZYNARODOWE  TRANSPORTY

ODDZIAŁ W ŁODZI  PIOTRKOWSKA 85. TEL. 192-71

WAGONY ZBIOROWE — TRANSPORTY KOLEJOWE
PRZEWOZY SAMOCHODOWE I LOKALNE

**Zakład Przewozowy
JÓZEF KACZOROWSKI**

ŁÓDŹ, SIENKIEWICZA 26 — tel. 206-80

PRZEWOZIMY WSZELKIEGO RODZAJU TOWARY

„EKSPEDYCJA” i MASZYNY

Biuro Transportowo-Ekspedycyjne

„WISŁA“

sp. z o. o.

ŁÓDŹ, UL. NARUTOWICZA Nr 28 — tel. 162-03

ZAAŁATWIA:

Transporty międzymiastowe

Rozładunek i załadunek wagonów

Składowanie

Przesyłki drobnicowe

WŁASNY TABOR

WŁASNE MAGAZYNY

Rok założenia 1899

SKŁADY TOWAROWE „WARRANT“

Spółka Akcyjna

w ŁÓDZI, ul. Piotrkowska 56

Oddział w GDYNI, Plac Kaszubski 13. Telefon: 222-98

RACHUNKI BIEŻĄCE:

Narodowy Bank Polski Oddz. w Łodzi. Bank Gospodarstwa Krajowego w Łodzi. Bank Handlowy w Warszawie, Sp. Akc., Oddział w Łodzi.

Adres Telegraficzny: „WARRANTBANK”. Telefony: 222-76, 203-98, 203-85
Magazynowanie, Ekspedycja, Clenie, Ubezpieczenie, Inkaso. Udzielanie pożyczek pod zastaw towarów. Fachowy Wydział Kontroli i Ekspedycji Bawełny i Wełny.

BOCZNICA. WŁASNA STACJA ŁÓDŹ-FABRYCZNA

ŁÓDZKA SPÓŁKA TRANSPORTOWA z o. o.

ŁÓDŹ, PIOTRKOWSKA 24 — TELEFON 260-18

Transporty samochodowe — kolejowe — wagony zbiorowe

Przewozy lokalne, magazynowanie, inkaso

Banki

Narodowy Bank Polski,

Oddział w Łodzi.

Al. Kościuszki 14, tel. centr. 252-10
do 252-14.

Dyr. tel. 260-96.

Dział Kredyt., tel. 260-00 i 260-05.

Bank Polski.

ul. Traugutta 5, tel. 165-25.

Bank Gospodarstwa Krajowego

Oddział w Łodzi, Al. Kościuszki 63.

Dyr., tel. 180-56.

I. Zast. Dyr., tel. 180-58.

II. Zast. Dyr., tel. 153-63.

Sekr. Admin. Pers., tel. 174-42.

Wydz. Rach. Czek. i Bież., tel. 140-51.

Wydz. Kred. Krótkoterm., Wydz. Dys-
kont. i Inkas., tel. 127-35.

Wydz. Magaz., tel. 144-47.

Bank Handlowy w Warszawie,

S. A.

w Warszawie, Centrala czasowo
w Łodzi, Piotrkowska 74, tel. 192-95

Prez. Rady Banku, tel. 186-37.

Nacz. Dyr., tel. 268-14.

Dyr., tel. 129-33.

Likwid., tel. 192-95.

Insp. Oddz., tel. 145-89.

Wydz. Kred. 164-09.

Adm. Wydz. Prawny, tel. 103-09.

Kabina, tel. 204-87, (dla rozm. mię-
dzymiast.).

Bank Gospodarstwa Spółdzielczego

Al. T. Kościuszki 47, centr. tel. 197-93, 197-94, 197-95.

Posiada:

14 Oddziałów Wojewódzkich,

103 Oddziały,

83 Agentury.

BGS powstał z połączenia Banku
SPOŁEM i Centralnej Kasy Spół-
łek Rolniczych i jest centralną
finansową spółdzielczości oraz
zorganizowanego świąta pracy
miast i wsi.

BGS otwiera i prowadzi konta czekowe.

BGS przyjmuje wkłady płatne a vista i terminowe.

BGS przyjmuje do inkasa weksle, чеки i dokumenty.

BGS wykonuje przekazy (zwykle i terminowe) oraz potwierdza чеки bez ograniczeń sumy na wszystkie swoje placówki na terenie Polski.

BGS udziela swoim członkom kredytu w rachunku bieżącym, kredytu wekslowego, terminowego oraz gwarancyjnego.

Prezydium Zarządu

Sekretarz Generalny, tel. wewn. 6

Referat Prezydialny, tel. wewn. 7 i 9

Biuro Prawne, tel. wewn. 19

Biuro ekonomiczno-statystyczne, tel. wewn. 54

Red. i Adm. Spółdz. Przegl. Bank., tel. wewn. 8

Referat Prop.-Prasowy, tel. wewn. 13.

Wydział Organiz. i Kontroli

Kier. Wydz., tel. 176-90

Szef Inspekcji, tel. wewn. 4

Dział Organizacji, tel. wewn. 15

Dział kontroli, tel. wewn. 2

Dział szkolnych Kas Przeworn., tel. wewn. 2.

Wydział Admin.-Gospod.

Kierownik, tel. 176-91

Kanc. Ogólna Banku, tel. wewn. 14

Dział Admin., tel. wewn. 14

Dział Gospod., tel. wewn. 3.

Wydział Kred. Spółdz. Roln.

Kierownik, tel. 153-25, zast. kier., tel. wewn. 11.

Wydział Kredyt. Central. Gospodar. Spółdz. Spożywczych i innych

Kierownik, tel. wewn. 12

Zastępca, tel. wewn. 10.

Wydział Kredyt. Spółdz. Rolniczych

Kierownik wydz., tel. 153-25, zast., tel. wewn. 11.

Wydział Kredyt. Spółdz. Oszczęd.-Pożyczkowych

Kierownik, tel. 153-25, wewn. 11.

Wydział Personalny

ul. Piotrkowska 57, tel. 198-15 — 16.

Kierownik, tel. wewn. 2.

dział personalny, tel. wewn. 7.

dział szkolenia, tel. wewn. 7.

Wydział Księgowości.

ul. Piotrkowska 57, tel. 198-15-16-17.

Kierownik, tel. wewn. 1.

dział księgowości centrali, telefon wewn. 1.

dział księgowości placówek, telefon wewn. 5.

dział instrukcyjny, tel. wewn. 3.

O D D Z I A Ł G Ł Ó W N Y

Al. Kościuszki 47, tel. 197-93-94-95-97.

Dyrektor Oddziału, tel. 151-51.

V-Dyrektor Oddziału, tel. 204-80.

Sekretariat, tel. 151-51.

Wydział Operacyjny.

Dyrektor, tel. 204-80.

Kasa, tel. 204-80.

Rachunki bieżące i wkłady, tel. 110-32.

Operacje zlecone, tel. 110-32, wewn. 5.

Księgowość, tel. wewn. 20.

Kabina dla klientów, tel. 143-30.

Wydział Kredytowy

V-Dyrektor, tel. 197-93, wewn. 18.

Referenci, tel. wewn. 18.

Wydział Organiz. - Administracyjny

Kierownik, tel. 204-80.

Dział Kontroli placówek, tel. wewn. 20.

Popołudniowa Kasa Wpłat

ul. Piotrkowska 57, tel. 198-17.

czynna od 12-tej — 17-tej; w soboty od 12-tej — 16-tej.

Bank Związku Spółek Zarobkowych

Oddział w Łodzi

Sienkiewicza 24, tel. 217-10 i 217-11.

Komunalna Kasa Oszczędności m. Łodzi

Piotrkowska 77, tel. 177-78

Dyr. 177-79.

Przyjmuje wkłady oszczędnościowe.

Otwiera rachunki czekowe.

Udziela pożyczek drobnemu przemysłowi, rzemiosłu i rolnictwu.

Komunalna Kasa Oszczędności Powiatu Łódzkiego.

Moniuszki 4, tel. 221-41, 221-42.

Oddział w Zgierzu, ul. Błotna 2, tel. 20.

Łódzka Spółdzielnia Kredytowa

Piotrkowska 79, I p., front, tel. 102-27.

Państwowy Bank Rolny.

Oddział w Łodzi, ul. Andrzeja 3.

Telefony:

Centrala 207-57.

Dyr. 158-53.

Zast. Dyr. i Wydz. Bank. 145-56.

Wydz. Fund. Admin. 162-40.

P. K. O. — Poczтовая Kasa Oszczędności,

Oddział w Łodzi, Al. Kościuszki 15.
Dyr., tel. 153-28.

Biuro, tel. 100-23.

Wpłaty czek. i oszczędn. godz. 8—15.

Wyплаты czek. i oszczędn. godz. 8—13.

Kasetki — safesy — skrytki bank. godz. 8—15.

Centrala P. K. O. w Warszawie (przejściowo mieści się w Krakowie).

Oddziały: Bydgoszcz, Gdynia z ekspozyturą w Gdańsku, Katowice, Kraków, Lublin, Poznań, Rzeszów, Szczecin, Warszawa z ekspozyturą na Pradze, Wrocław.

Polski Bank Komunalny

Centrala i Oddział w Łodzi, ul. Piotrkowska 57 I. p., tel. centr. 178-34.

Nacz. Dyr., tel. 178-32.

Oddział oraz Dyr. 190-02.

Spółdzielczy Bank Pracy

Spółdzielnia z odpowiedzialnością udziałami w Warszawie, Oddział w Łodzi, ul. Traugutta 4, tel. 165-27.

Tow. Kredytowe m. Łodzi

Moniuszki 4, tel. 221-41 i 221-42.

P. K. O.

Pocztowa Kasa Oszczędności

ODDZIAŁ W ŁODZI

Dyr., tel. 153-28 Al. Kościuszki 15 Biuro, tel. 100-23

.....

Wpłaty czekowe i oszczędn. godz. 8—15

Wypłaty czekowe i oszczędn. godz. 8—13

Kasetki — safesy — skrytki bank. godz. 8—15

O D D Z I A Ł Y :

Bydgoszcz, Gdynia z ekspozyturą w Gdańsku, Katowice, Kraków, Lublin, Poznań, Rzeszów, Szczecin, Warszawa z eksp. na Pradze, Wrocław.

Centrala P. K. O. w Warszawie

(przejęciowo mieści się w Krakowie)

Spółdzielczość

Związek Rewizyjny Spółdzielni R. P. Okręg Łódzki

ul. Żeromskiego 98.

Kier. Okręgu, tel. 135-55.

Sekr., tel. 260-11.

Z-ca Kier. Okręgu i Dział Spółdzielni
Oszczędn.-Pożyczk., tel. 207-78.

Dział spółdz.:

Pracy i Różnych, tel. 150-26.

Przetwórczych, tel. 151-90.

Handl., tel. 185-25.

Pomocniczo-Rolnych, tel. 117-91.

Dział Społ.-Wych., (Biblioteka, czytel-
nia), tel. 114-41.

Buchalt., tel. 171-33.

Związek Rewizyjny Spółdzielni R. P.
Oddział Łódź, Piotrkowska 126, tel.
142-23.

Związek Rewizyjny Spółdzielni R. P.
Spółdzielcze Kursy Koresponden-
cyjne, ul. Południowa nr. 20 (I. p.),
tel. 266-55 i 157-84.

Spółdzielnie z terenu m. Łodzi.

należące do Oddziału Łódzkiego
Związku Rewizyjnego Spółdzielni R. P.

I. Spółdzielnie Spożywców.

Powszechna Spółdzielnia Spożywców,
Piotrkowska 31, tel. 111-49.

Spożywcza Spółdzielnia Prac. Miej-
skich, Południowa 40, tel. 156-21.

Spółdzielnia Zarobkowa Inwalidów
Wojennych R. P., Piotrkowska 51,
tel. 190-01.

Spółdzielnia Prac. Gł. Urzędu T. Z. P.,
Południowa 7, tel. 199-90.

Lokatorska Spółdzielnia Spożywców,
Piotrkowska 123, tel. 209-76.

Spółdzielnie Spoż.:

Ruda Pabianicka, Staszica 97/99, tel.
177-92.

Prac. Filmowych, Narutowicza 69, tel.
282-80, 282-82, w. 16.

„Praca”, Radogoszcz.

„Naprzód”, Żabieniec.

W Retkini, Wspólna 54, tel. 104-65.

W Rąbieniu, „Nasza Przyszłość”.

Spółdzielnie Wojsk.:

Centr. Szk. Of. Pol.-Wych., 11-go Li-
stopada 79, tel. 220-25.

Instytut Nauk. Wyd., Sienkiewicza 21.

„Świt” Mł. Of. Sł. Zdrowia, 1 Maja 69.

„Pancerniak”, Zgierz.

„Szturmowiec”, Ruda Pabianicka.

Centr. Skł. Mundur., Kilińskiego 50.

„Zgoda”, Łódź.

„Zdrowie”, Żeromskiego 113.

„Silnik”, Kątna 12.

„Intendent”, Napiórkowskiego 211.

„Traktor”, Senatorska 64.

„Beton”, Ruda Pabianicka.

Spoż. D. O. W., Jaracza 185.

II. Spółdzielnie Rolniczo—Handlowe.

Spółdzielnia Rolniczo-Handlow. „Rol-
nik”, 11-go Listopada 85, tel. 251-10,
251-11, 251-12.

III. Spółdzielnie Księgarskie.

Spółdzielnia Nauczycielska, Piotrkow-
ska 149, tel. 169-50.

Sp-cza Książnica Samorządów, Za-
chodnia 68, tel. 103-27.

Spółdzielnia Wydawn. „Wydawnic-
two Techn.” Piotrkowska 50, tel.
221-20.

Spółdzielnia Dziennikarska „Prasa”,
Piotrkowska 102a, tel. 139-30.

IV. Spółdzielnie Handlowe.

Sp-nia Sprzętu Sport. „ZWM” Pl. Zwy-
cięstwa 13, tel. 135-85.

Sp-nia Harcerska „Czuj-Czyn”, Roose-
velta 1, tel. 172-99.

Sp-nia Hand. Stud. SGH „Akademik”,
Piotrkowska 37.

V. Spółdzielnie Zbytu Żywc.

Wojewódzka Sp-nia Zbytu Zwierz-
Rzeźnych, Inżynierska 3, tel. 105-48.

VI. Spółdzielnie Mleczarskie.

Okręgowa Mleczarnia Spółdzielcza
Gdańska 126/128, tel. 211-55.

VII. Spółdzielnie Pomocniczo-Rolne.

Łódzka Spółdzielnia Ogrodnicza,
Piotrkowska 80, tel. 218-44.

Spółdzielnia Rybacka, Wólczańska
73, tel. 164-53.

Okręgowa Sp-nia dla ekspl. leśn. uż.
ub. „Las”, 1 Maja 82/86, tel. 191-84.

Okręgowa Sp-nia Zielarska „Zioła”,
Kościszki 45.

VIII. Spółdzielnie Kredytowe.

Łódzka Spółdzielnia Kredytowa, Roo-
sevelta 15, tel. 102-27.

Sp-cza Kasa Prac. Film., Narutowi-
cza 69, tel. 250-81, w. 85.

Pracowniczy Bank Spółdzielczy, Koś-
ciuszki 14.

Spółdzielczy Bank Pracy, Traugutta 4.

XI. Spółdzielnie Wytwórcze

Spółdzielnie Pracy:

Przem. Konf. „Odzież”, Zamenhofska 3,
tel. 146-58.

Kraw. Biel. „Astra”, Cegielniana 6, tel.
135-22.

Kraw. Bieliżn. „Równość”, Kilińskiego
94, tel. 141-90.

Rzeżn. Wędł. „Przyszłość”, Kopernika
44, tel. 118-72.

Przem. Konf. „Przyszłość”, Główna
8, tel. 171-34.

Włók. Konf. „Eswuka”, Moniuszki 1,
tel. 101-95.

Kraw. „Przyszłość”, Rzemieśln., Piotrkowska
111 tel. 101-47.

Szewskich „Przyszłość”, Rob., Piotrkowska
105, tel. 116-01.

„Młot”, Nowomiejska 6.

„Konfekcja”, Piotrkowska 154, tel.
117-15.

Artystów Plastików, Piotrkowska 102,
tel. 161-08.

Zakł. Zduński „Współpraca”, Piotrkowska
16, tel. 264-37.

Farm. Chem. „Keton”, Narutowicza
41, tel. 264-65.

Chrześcijańska Wytw. Czapek, Sienkiewiczza
22.

Mont. Inst. Elektr. „Zjednoczenie”,
Nowomiejska 4 tel. 179-36.

Kraw. „Igła”, Żeromskiego 15, tel.
187-96.

Tapicerów i Dekoratorów, Sienkiewiczza
56.

„Zakard”, Piotrkowska 88.

„Zgoda” Szewsko-Kamaszniczej, Piotrkowska
22.

„Zespół Garbarzy”, Ruda Pabianicka.

„Zbieracze Odpadków”.

Tkaczy Ręcznych i Mechan., Zachodnia
66.

Kraw. Dziew. „Pionier”, Wólczańska
1/15.

„Znicz” Konfekcyjna, Sienkiewiczza 25.

„Zjednoczeni Krawcy”, Piotrkowska
97, tel. 101-47.

Sp-nia Prac. Piek. „Przyszłość”, Wól-
czańska 145, tel. 112-56, 223-61.

Chem. Sp-nia Wytw. „Makrochemia”,
Piotrkowska 37, tel. 183-06.

Sp-nia Krawiecka „Dom Modelowy”,
ul. Piotrkowska 38. tel. 268-06.

Sp-nia Prac. Przem. Gastr. Spoż., Piotr-
kowska 63, tel. 132-38.

Sp-nia Stól. Mebl. Bud., Ruda Pabia-
nicka.

Sp-nia Rzeżn. Wędł., Radogoszcz.

Sp-nia Rzeżn. Wędł., Ruda Pabianicka.

Sp-nia Krawiecka, „Trud”, Narutowi-
cza 3.

Sp-nia Stolarska „Przyszłość”, Jara-
cza 2.

X. Spółdzielnie Pracy Budowlanej.

Sp-nia Budowlana „Budowa”, Piotr-
kowska 123, tel. 209-76.

Sp-nia Prac. Inż „Budopol”, Sienkiewiczza
52, tel. 146-39.

XI. Spółdzielnie Pracy Usługowej.

Spółdzielnie Pracy:

„Zbieracz”, Piotrkowska 123, tel.
209-76.

„Rzemieślnik Polski”, Milionowa 27,
tel. 126-38.

„Polsped”, Przem. Eksp. Transp. Śród-
miejska 43, tel. 184-10.

„Surowiec”, Łagiewnicka 45, telefon
121-59.

Fryzjerskiej, Piotrkowska 119, tel.
179-33.

Zjedn. Malarze „Tęcza”, Radwańska
62, tel. 210-10.

Inst. Elektr. „Motor”, Wólczańska 35,
tel. 205-58.

Samochodowej, Wólczańska 162.
Aktorów „Syrena”, Traugutta 1, tel. 107-78, 272-70.
Zdunów, Żeromskiego 95, tel. 214-36.
Miern. Przys. „Geo”, Piotrkowska 162, tel. 167-17, 165-79.
Renow. „Remont”, Piotrkowska 38, tel. 268-05.
Transportowa „Transport”, Cegielnia-
na 2, tel. 133-36.
Zespół Nauczycieli, Piotrkowska 102.
Spółdzielnia „Elektryczność”, Piotrkowska 261, tel. 178-23,
Komunik. Transport. „Wzór”, Lutomi-
erska 13.
„Parkiet”, Kilińskiego 136, tel. 140-96.
„Metalowiec”, Pogonowskiego 13, tel. 143-72.
„Auto”, Piotrkowska 256, tel. 262-18.
„Grafos”, Sienkiewicza 37.
Rzemieśln. „Szklarz”, Stalina 25, tel. 218-21.
Łódzka Agencja Koncert. Sp-ni Muzyków, Traugutta 1, tel. 176-82.
Sp-cza Pralnia i Farb. Pończ. „Nadzieja”, Strz. Kaniowskich 34, tel. 149-34.
Łódzka Sp-nia Transp. Kom., Senatorska 29, tel. 183-72, 132-21.
Rob. Sp-nia Pr. Eksp. Przew. „Akord”, Piotrkowska 56, tel. 150-15, 160-16.
Powszechna Pralnia i Farb. Spółdzielca, Śródmiejska 22.
Sp-nia Szof. Kom. Transp. „Ekspress”, Żeromskiego 73.
Sp-nia Samochodowa „Samochód”, Drewnowska 50, tel. 259-97.
Sp-nia Pr. Mont. Inst. Kanal. Wod. i Centr. Ogrzew., Południowa 34.
Sp-nia Malarsko-Dekoracyjna „Malarz”, Zachodnia 42.

Sp-cza Przychodnia Lekarzy Specjal., Piotrkowska 3.

Litograficzna Sp-nia Pracy „Barwodruk”, Jaracza 40, tel. 276-27.

XII. Spółdzielnie Mieszkaniowe.

Sp-nia Mieszk. „Towarzystwo Lokator” Lokatorska 13.

Łódzka Sp-nia Mieszkaniowa, Nawrot.

XIII. Spółdzielnie Rzemieślnicze.

„Włókno” Sp-nia Gosp. Rzem. Włók. Piotrkowska 73, tel. 138-64, 168-05.

„Zespół Rymarzy” Sp-nia Gosp. Rzem. Rym.-Gal., Piotrkowska 36, telefon 173-80.

XIV. Spółdzielnie inne.

Nakładnia Przem. Chałupn., Piotrkowska 49, tel. 177-28.

Sp-nia Polskiej Szt. i Przem. Lud., Piotrkowska 89, tel. 146-13.

Sp-nia Pracy Handl. „Ar-te-chem”, Piotrkowska 159, tel. 189-50.

Sp-nia „Samopomoc Czytelnika” Piotrkowska 96.

Sp-nia Chem. Stud. Politechniki Łódzkiej „Xenon”, Piotrkowska 24, telefon 256-68.

Elektryf. Sp-nia Pracy „Energia” Piotrkowska 121, tel. 136-85.

Spółdzielnia Uniwersytecka, Narutowicza 41.

Zrzeszenie Spółdzielni Samopomocy Chłopskiej.

Narutowicza 59, tel. 172-41.

Centralne Zjednoczenie

Spółdzielni Przemysłowych

Centrala w Łodzi, Zachodnia 68, tel. 132-38 i 118-59

Oddziały w większych miastach wojewódzkich

BANK GOSPODARSTWA SPÓŁDZIELCZEGO

POSIADA:

14 ODDZIAŁÓW WOJEWÓDZKICH,
103 ODDZIAŁY, 83 AGENTURY

B G S powstał z połączenia Banku **SPOŁEM** i **Centralnej Kasy Spółek Rolniczych** i jest centralą finansową spółdzielczości oraz zorganizowanego świata pracy miast i wsi.

B G S otwiera i prowadzi konta czekowe.

B G S przyjmuje wkłady płatne a vista i terminowe.

B G S przyjmuje do inkasa weksle, чеки i dokumenty.

B G S wykonuje przekazy (zwykłe i terminowe) oraz potwierdza чеки bez ograniczeń sumy na wszystkie swoje placówki na terenie Polski.

B G S udziela swoim członkom kredytu w rachunku bieżącym, kredytu wekslowego terminowego oraz gwarancyjnego.

Centrala Banku

ALEJA T. KOŚCIUSZKI NR 47

Telefon nr 197-93, 197-94 i 197-95.

**„SPOŁEM” Związek
Gospodarczy Spółdzielni R. P.**

Centrala:

Zawadzka 1, tel. 110-57, 110-83.

Wydział Rolniczy.

Dział Maszyn i Narzędzi Rol., tel. 135-87.

Dział WYROBÓW ŻELAZNYCH, tel. 140-60.
Dyrekcja:

Dział Organizacyjny, tel. 110-57.

Pełnomocnik, tel. 117-42.

Buchalteria, tel. 108-85.

Kier. Działu Nawozów Sztucznych,
tel. 110-83.

Sekretariat, tel. 256-13.

Dział Opakowań, tel. 184-45.

Ekspedycja, tel. 110-83.

Dział Opal. i Materiałów Pędnych,
tel. 110-83.

Kierownik Działu, tel. 172-28.

**Dział Administracyjno-
Gospodarczy.**

tel. 115-39.

Kier. Działu Administracyjno-Gospo-
darczego, tel. 155-39.

Referat Administracyjno-Gospodarczy,
tel. 115-39.

Dział Ubezpieczeń.

tel. 117-30.

Kierownik Działu Ubezpieczeń, tel.
190-23.

Inne.

Dział papierniczy i materiałów piś-
miennych, tel. 152-82.

Dział Organ. Instrukcyj. Finans.-Ra-
chunk., tel. 103-86.

Referat Podatkowy, tel. 144-60.

Rada Prawny Wydział Produkcji, tel.
110-85.

Ekspozytura Biura Prawnego, tel.
110-57.

Sekcja Włókiennicza, tel. 184-42.

**Główny Dział Finansowo-Rachunkowy
Narutowicza 2.**

Członek Zarządu, tel. 124-27.

Pełnomocnik, tel. 135-47.

Finanse, tel. 274-27.

Kontrola Kredytowa, tel. 153-90.

Listy Placy, tel. 216-55.

Główny Dział Transportowy

Piotrkowska 5.

Kierownik, tel. 181-54.

Zastępca Kierownika, tel. 193-06.

Dział Gospodarczy, tel. 135-64.

Zaopatrzenie i magazyn, tel. 148-05.

Transport, tel. 154-31.

Referat Benzynowy, tel. 121-31.

Wydział Księgarski

Piotrkowska 5, tel. 200-33.

**Delegatura Zarządu na Okręg
Łódzki**

ul. Narutowicza 1.

Delegat Zarządu, tel. 177-71.

Dział ogólny.

Referat Personalny, tel. 204-24.

„ Gospodarczy, tel. 204-46.

„ Prasowy, tel. 256-32.

„ Organizacyjny, tel. 204-60.

„ Finansowo - Rachunkowy, tel.
101-32.

„ Ubezpieczeniowy, tel. 131-95.

Straż Przemysłowa, tel. 204-46.

Dział Produkcji i Inspektor Gospodar-
czy, tel. 260-84.

**Okręgowy Oddział
Rolniczy**

Kierownik Oddziału, tel. 174-00.

Referat Ogólny, tel. 205-15.

„ Zbożowy, tel. 205-06.

„ Nasienny, tel. 146-18.

„ Ziemiaczano - Warzywniczy,
tel. 211-79.

„ Pasz Treściowych, tel. 177-33.

„ Zielarski, tel. 184-41.

„ Budowlany, tel. 148-31.

„ Materiałów Pędnych, tel. 142-68

„ Nawozów Sztucznych, tel.
170-58.

„ Maszyn Rolniczych i Żelaza,
tel. 183-68.

„ Finansowo - Rachunkowy, tel.
129-61.

Okręgowy Dział Transportowy

Nowa 5, Kierownik, tel. 172-22.

Wierzbowa 54, tel. 175-31.

Okręgowy Oddział Przemysłowo-Rolny

Narutowicza 59, tel. 172-41.

Wzdział Spożywczy

Południowa 2, tel. 158-51.

Dział Zakupu i Sprzedaży, tel. 260-16.

Dział Rachunkowy, tel. 260-15.

Referat Cukrowy, tel. 170-61.

Dział Mączny, tel. 256-50.

Dział Papieru, tel. 256-63.

Okręgowy Dział Spożywczy

Naftowa 3.

Kierownik, tel. 124-47.

Dział Personalny, tel. 140-15.

Dział Sprzedaży, tel. 149-13.

Towar U. N. R. R. A., tel. 133-89.

Dział Zbożowo-Mączny, tel. 186-09.

Buchalteria, tel. 136-13.

Okręgowy Oddział Mleczarsko-Jajczarski

Centrala, Gdańska 184, tel. 253-80.

Dział Mleczarski, Gdańska 184, tel. 145-82.

Dział Jajczarski, Gdańska 184, tel. 158-34.

Mag. Jajczarski, Gdańska 184, tel. 208-08.

Filia Piotrkowska 141, tel. 156-93.

„ Andrzeja 3, tel. 156-94.

„ Rzgowska 67, tel. 142-57.

„ Piotrkowska 13, tel. 182-05.

„ Narutowicza 24, tel. 156-94.

„ Gdańska 11, tel. 133-06.

„ Limanowskiego 115, tel. 165-65.

Oddział Materiałów Piśmiennych

Andrzeja 36.

Biurowisko, tel. 209-10.

Sprzedaż, tel. 146-97.

Okręgowy Dział Młynarski

Cieszyńska 10, tel. 192-66.

Andrzeja 5, tel. 157-31.

Młyn. Pabianice, Partyzancka 8, tel. 147-31.

Oddział Włókienniczy Nr. 1.

Piotrkowska 143, tel. 166-07.

Piotrkowska 69, tel. 112-71.

Moniuszki 1, tel. 170-82.

Oddział Włókienniczy Nr. 2.

Piotrkowska 242, tel. 191-11.

Fabryka Marmolady

Wólczańska 45/47, tel. 219-45.

Sekr. i buchalteria, tel. 102-29.

Fabryka Cukierków

Stalina 49, tel. 155-38.

Fabryka Przetworów Owocowych i Konserw

Wólczańska 45/47, tel. 219-45.

Palarnia Kawy i Fabryka Namiastki Kawy

Brzozowa 11/15, tel. 172-14.

Fabryka Makaronu Nr. 1.

Bandurskiego 26, tel. 208-56.

Fabryka Makaronu Nr. 2.

Łomżyńska 3, tel. 193-64.

Fabryka Makaronu Nr. 3.

Daszyńskiego 15, tel. 135-62.

Wytwórnia Odzieży

Żeromskiego 98, tel. 118-51.

Pracownia Graficzna

Andrzeja 5, tel. 180-70.

Spółdzielcze Zrzeszenie Pracowników

Centrali Węglowej, Oddział w Łodzi, Daszyńskiego 20. Sklepy rozdzielcze: ul. Kilińskiego 86, ul. Daszyńskiego 20. Magazyny: ul. Południowa 10. Telefony: sklep 140-30, zarząd 129-27.

Spółdzielnia Zarobkowa Inwalidów Wojennych R. P.

oddz. w Łodzi, ul. Piotrkowska 51, tel. 190-01

Prowadzi: sklepy spożywcze, hurtownie włókiennicze, dział budowlany, lokale gastronomiczne

Powszechna Spółdzielnia Spożywców w Łodzi

ul. Piotrkowska 31.

Centrala Telefoniczna :

Nr. telefonów : 260-98, 260-99.

Telefony wewnętrzne :

- 1 — Ob. Kamenc, człon. Zarządu.
- 2 — Ob. Jańczyk, Prezes Zarządu.
- 3 — Ob. Chlebosz, Wiceprezes Zarządu.
- 4 — Referat Handlowy.
- 5 — Referat Sekretariat.
- 6 — Ob. Wachowicz, człon. Zarządu.
- 7 — Buchalteria.
- 8 — Dział Zaopatrzenia.
- 9 — Ob. Cieślak, referat personalny.
- 10 — Dział Kontroli Sklepów.
- 11 — Referat kasowy i kasa.
- 12 — Dział Kontroli magazynów i piekarni.

Zarząd — telefony miejskie :

- 111-49 Ob. Jańczyk, Prezes Zarządu.
181-63 Ob. Grudzień i Ob. Kamenc, czł. Zarządu.
214-23 Ob. Chlebosz, Wiceprezes Zarządu.
139-50 Referat Handlowy.
221-70 Ob. Piątek, czł. Zarządu i Sekretariat.
260-03 Referat Rozdzielczy.
158-67 Buchalteria.
260-77 Ob. Wychowicz, czł. Zarządu.

ZGIERZ.

- Biura, ul. Długa Nr 6, tel. 67.
Magazyn, ul. Kolejowa Nr 6, tel. 69.
Piekarnia Mielczarskiego Nr. 8.

Sklepy bławatne :

- Nr. 8 — Długa 6.
Nr. 11 — Sienkiewicza 49.

SKLEPY

Powszechnej Spółdzielni Spożywców w Zgierzu.

- 201 Długa 6.
202 Parzęczewska 2.
203 Gołębia 25.
204 Łęczycka 40.
205 Piotrkowska 37.
206 Sienkiewicza 47.
207 Sienkiewicza 47.
208 1-go Maja 15.

- 209 Średnia 20.
210 Długa 48.
211 Szczęśliwa 21.
212 Aleksandrowska 1.
213 Plac Hallera 1.
214 Konstanytownska 12.
215 Długa 48.

Zarząd i biura Centrali — Łódź, Piotrkowska 31.

Biura — Łódź Ogrodowa 74

inspek., tel. 272-14,

ref. rozdz., 134-52,

ref. opał., 173-42.

Wydz. Społ.-Wych., Łódź, Południowa 19, II p., tel. 174-74, 200-56, 200-48.

Magazyny :

- I. Spożywczy, Ogrodowa 74, telefon 276-75.
- II. Spożywczy, Kilińskiego 81, telefon 161-80.
- III. Spożywczy, Kilińskiego 73.
- IV. Spożywczy, Piotrkowska 282, telefon 186-84.

Dział Warzyw, Zielony Rynek 1, telefon 167-68.

" Mater. Budowlanych, ul. Armii Czerwonej 28b, tel. 156-30.

" Szkła i Porcelany, Zielony Rynek 6, tel. 202-12.

Mag. Manufaktury, Ogrodowa nr 74.

" „UNRRA”, Legionów 24.

" Piotrkowska 120, telefon 180-13.

" 6-go Sierpnia 47.

Działy Wytwórcze:

Piekarnia I — 6-go Sierpnia 40, telefon 107-77.

" II — Drewnowska 72, telefon 164-74.

" III — Armii Czerw. 13, telefon 201-61.

" IV — Pogonowskiego 41, tel. 147-40, grzeźniowości.

Ciastkarnia, 6-go Sierpnia 40, telefon 107-77.

Wytwórnia odzieży i bielizny, 6-go Sierpnia 47.

Kwaszarnia kapusty i ogórków, 6-go Sierpnia 40, tel. 174-35.

Fabryka torebek papierowych (w Zarządzie tymczasowym), Przejazd 61, tel. 117-89.

„Gospoda Spółdzielcza”, Zachodnia 45, tel. 126-54.

Referat opałowowy, Ogrodowa 74, telefon 173-42.

Składy opałowe hurtowe :

1. Ogrodowa 72, tel. 130-57.
2. Rokicińska 28, tel. 156-30.
3. Węglowa 7/9, tel. 205-25.
4. Chojny-Śląska 1, tel. 108-68.

Składy opałowe detaliczne :

1. Przejazd 53.
2. Limanowskiego 187.
3. Piotrkowska 120.
4. Ogrodowa 78.
5. N. Zarzevska 26.
6. Srebrzyńska 34.
7. Ludwiki 37, tel. 166-44.
8. Ludwiki 7.
9. Batorego 31.
10. Lutomińska 34.
11. Węglowa 7/9, tel. 205-25.
12. Legionów 56.

Działy gospodarcze :

1. Ogrodowa 74, tel. 134-52.
2. Legionów 54/56, tel. 131-69.

Transport i taborry :

1. Ogrodowa 74, tel. 134-52.

Sklepy bławatne :

- Dom Towarowy, Piotrkowska 100, tel. 185-63.
1. Piotrkowska 101, tel. 256-51.
 2. Legionów 5, tel. 125-40.
 3. Główna 7.
 4. Gdańska 30.
 5. Jagiewnicka 37.
 6. Zielony Rynek 1 — „UNRRA”.
 7. Narutowicza 38.
 8. Zgierz — Długa 6.
 9. Rzgowska 33b.
 10. Piotrkowska 54.
 11. Zgierz — Sienkiewicza 49.
 12. Piotrkowska 120, tel. 180-13.
 13. Piotrkowska 309.
 14. Kilińskiego 235, tel. 120-62.
 15. Legionów 25.
 16. Limanowskiego 115.
 17. Zgierska 85.

Sklepy porcelany i szkła :

1. Piłsudskiego 42.
2. Zielony Rynek 6.
3. Perla 5.

Sklepy cukiernicze :

1. Marsz. Stalina 49.
2. Piotrkowska 100.

Sklepy Powszechnej Spółdzielni Spożywców w Łodzi.

1. Piotrkowska 292, tel. 177-87
2. Rzgowska 59, tel. 213-33.
3. Pabianicka 34, tel. 160-44.
4. Przędzalniana 91, tel. 179-77.
5. Zamenhofa 19.
6. Brzezińska 112.
7. 11-go Listopada 86.
8. Lokatorska 11.
9. Abramowskiego 36.
10. Radwańska 47, tel. 173-13.
11. Lipowa 63.
12. Napiórkowskiego 77.
13. Senatorska 15.
14. Dąbrowska 16.
15. Rzgowska 101.
16. Kilińskiego 160.
17. Żeromskiego 49.
18. Rzgowska 34, tel. 144-28.
19. Wólczajska 139, tel. 214-53.
20. Leszno 13.
21. Kątna 32, tel. 165.
22. Ogrodowa 24, tel. 213-31.
23. Felsztyńskiego 12.
24. Piękna 41.
25. Limanowskiego 115, tel. 180-61.
26. Marszałkowska 16.
27. Rabińska 14.
28. Pomorska 6.
29. Długosza 14.
30. Drewnowska 48.
31. Mielczarskiego 5.
32. 11-go Listopada 151, tel. 144-79.
33. Ogrodowa 74.
34. Piłsudskiego 70.
35. Śląska 39.
36. 11-go Listopada 51, tel. 112-14.
37. Perla 5, tel. 128-58.
38. Pogońskiego 21.
39. Gdańska 30.
40. Pomorska 63.
41. Zgierska 85.
42. Jęczmienna 31.
43. Przędzalniana 31.
44. Napiórkowskiego 65.

45. Murarska 15.
46. Kilińskiego 153.
47. Sierakowskiego 70.
48. Targowa 19.
49. Pryncypalna 51.
50. Rzgowska 159, tel. 175-66.
51. Śródmiejska 61.
52. Radwańska 42.
53. Admiralska 14.
54. Pomorska 131.
55. Sanocka 24, tel. 131-25.
56. Piotrkowska 64, tel. 226-18.
57. Główna 7.
58. Srebrzyńska 91.
59. Abramowskiego.
60. Narutowicza 25.
61. N. Zł. Lutomińska 27.
62. Wapienna 42.
63. Wileńska 33, tel. 143-86.
64. Emilii 52, tel. 145-68.
65. Limanowskiego 207.
66. Gdańska 150.
67. Tuszyńska 81.
68. Raclawicka 62.
69. Legionów 5/7, tel. 265-60.
70. Rzgowska 216, tel. 180-73.
71. Wólczańska 228, tel. 205-22.
72. N. Zarzevska 49.
73. Rokicińska 13.
74. Kresowa 31, tel. 122-12.
75. Pograniczna 44.
76. Odyńca 24.
77. Obywatelska 10a.
78. Wólczańska 119.
79. Bandurskiego 24.
80. Zielony Rynek 1.
81. Daszyńskiego 55.
82. Karolewska 11.
83. Czarnieckiego 33.
84. Folwarczna 33.
85. Spółdzielcza 1.
86. Piłsudskiego 39.
87. Emilii 5.
88. Wodny Rynek 12.
89. Traugutta 5.
90. Aleje Kościuszki 81, tel. 202-47.
91. Sosnowa 20.
92. Dąbrowska 211.
93. Piekarska 16.
94. Kątna 84.
95. N. Zarzevska 34.
96. Ludwiki 7.
97. Szopena 22.
98. Julianowska 13.
99. Ludwiki 37, tel. 166-44.
100. Gdańska 27.
101. Rzgowska 53.
102. Sienkiewicza 34.
103. Tramwajowa 13.
104. Nawrot 38, tel. 160-06.
105. Przędzalniana 97.
106. Piramowicza 10.
107. Jesionowa 2.
108. Przędzalniana 42.
109. Senatorska 34, tel. 183-63.
110. Zagajnikowa 35, tel. 207-66.
111. Łąkowa 12.
112. Wólczańska 71.
113. Żeromskiego 3.
114. Wólczańska 225.
115. Kilińskiego 40.
116. Napiórkowskiego 237.
117. Kopernika 47.
118. Cegielniana 55.
119. Sienkiewicza 36.
120. 28 p. Strzel. Kan. 22.
121. Leszno 42.
122. Radwańska 19.
123. Piotrkowska 152, tel. 116-32.
124. Legionów 25.
125. Kilińskiego 227.
126. Perła 9.
127. Główna 54, tel. 157-35.
128. Kilińskiego 105, tel. 116-58.
129. Żeromskiego 23.
130. Południowa 34.
131. Piłsudskiego 42.
132. Gazowa 9, tel. 139-10.
133. Okrzei 19.
134. Konopnickiej 7.
135. Sporna 14, tel. 218-24.
136. Andrzeja 27, tel. 137-11.
137. Łagiewnicka 27.
138. Kamienna 8.
139. Zgierska 107.
140. Sienkiewicza 61.
141. Kopernika 25.
142. Felsztyńskiego 21.
143. Batorego 31.
144. Sienkiewicza 56.
145. 6-go Sierpnia 60.
146. Przędzalniana 62.
147. N. Zarzevska 8, tel. 156-58.
148. Wolna 18.
149. Św. Teresy 36a, tel. 167-15.
150. Ciasna 10.
151. Tuszyńska 117.
152. Wólczańska 172.
153. Rybna 8.
154. Różyckiego 17.
155. Stoki, Telefoniczna 4.
156. Kilińskiego 231.

- 157. Grabowa 13.
- 158. Wojska Polskiego.
- 159. Radwańska 52.
- 160. Rzgowska 52.
- 161. Piłsudskiego 72.
- 162. Traugutta 4.
- 163. Andrzeja 7.
- 164. Zgierska 85.
- 165. Limanowskiego 55/57.
- 166. 11-go Listopada 67.
- 167. Pomorska 6.
- 168. Bandurskiego 19.
- 169. Rokicińska 149.

- 170. Główna 37.
- 171. Limanowskiego 51.
- 172. Ks. Brzózki 84.
- 173. 6-go Sierpnia 23.
- 174. Piotrkowska 228.
- 175. Piotrkowska 45, tel. 216-26.
- 176. Pomorska 22.
- 177. Kilińskiego 60.
- 178. Legionów 25.
- 179. Daszyńskiego 20.
- 180. Piotrkowska 309.
- 181. Rzgowska 33b.

Centrala Gospodarcza Spółdzielni Ogrodniczych R. P.

W WARSZAWIE

z siedzibą w ŁODZI, ul. Południowa 19

Telefony Wydziału Handlowego: 121-80, 279-02 i 161-58

ODDZIAŁY:

LUBLIN, WARSZAWA, KRAKÓW, KATOWICE, GDYNIA,
WROCŁAW, SZCZECIN.

EKSPOZYTURY:

SANOK, NOWY-SĄCZ, WAŁBRZYCH, SANDOMIERZ.

PROWADZI:

- I. Skup i sprzedaż owoców, warzyw, miodu, jagód leśnych, grzybów oraz ziół leczniczo-przemysłowych.
- II. Własna produkcja oraz zakup i sprzedaż win owocowych, soków, marmelad i dżemów, miodów pitnych, surowek owocowych, suszonych owoców i warzyw, kapusty kwaszonej i ogórków, grzybów suszonych, solonych i marynowanych, pasty pomidorowej oraz innych przetworów owocowo-warzywnych.
- III. Zakup i sprzedaż nasion, warzyw i kwiatów, nawozów sztucznych, środków ochrony roślin, narzędzi, opakowań (beczki, skrzynki, kosze, butelki, słoje i worki) itp. towarów dla gospodarstw ogrodniczych.

HURTOWNIA Spółdzielnia Handlowa Kupiectwa Polskiego w ŁODZI

z odpowiedzialnością udziałami

ul. Roosevelta 5/9 (Pierackiego), tel. 165-16

posiada stale na składzie

**DUŻY ASORTYMENT TOWARÓW KOLONIALNO-SPOŻYWCZYCH
KUPNO - SPRZEDAŻ.**

Przemysł i Handel

METAL I MASZYNY STR. 130; ELEKTROTECHNIKA STR. 139; BUDOWNICTWO STR. 143; DZIAŁ CHEMICZNY STR. 151; SKÓRA STR. 158; WŁÓKIENNICTWO STR. 160; DRZEWO STR. 178; PAPIER STR. 180; DZIAŁ SPOŻYWCZY STR. 183; RÓŻNE STR. 191.

Delegatura w Łodzi MINISTERSTWA ŻEGLUGI I HANDLU ZAGRANICZNEGO, Piotrkowska 56, tel. 260-14.

Delegatura w Łodzi DEPARTAMENTU KADR MINISTERSTWA PRZEMYSŁU, Żeromskiego 100, tel. 185-84 i 185-03.

Delegatura w Łodzi WYDZ. ART. WŁÓKIENNICZYCH, SKÓRZANYCH I GALANTERYJNYCH MINISTERSTWA APROWIZACJI I HANDLU

ul. Piotrkowska nr 242, tel. 120-80. Przedstawicielstwo do spraw UNRRA, Narutowicza 13, tel. 168-17 i 106-45.

Oddział w Łodzi DEPARTAMENTU KONTROLI MINISTERSTWA PRZEMYSŁU, Al. Kościuszki nr 4, telefon 252-80, wewn. 195.

Dyrekcja Przemysłu Miejscowego m. Łodzi

ul. Piotrkowska 51.

Dyrektor Naczelny, tel. 150-50.
Dyrektor Admin.-Handl., tel. 258-03.
Referat Kadr i personalny, tel. 145-92.
Zjednoczenie Metalowo-Drzewne i Kontrola, tel. 115-22.
Zjednoczenie Włókiennicze i Chemiczne, tel. 258-83.
Referat Pracy i Płacy i Dziennik podawczy, tel. 113-01.
Referat Statystyki i Planowania (Ekonomiczny), tel. 131-45.
Centrala Zaopatrzenia i Zbytu, telefon 163-18.
Referat Finansowy, tel. 224-85.

Dyrekcja Przemysłu Miejscowego na Wojew. Łódzkie — patrz str. 14.

INSPEKTORAT OBRONY PRZECIWOPOŻAROWEJ, Targowa 65.

WYDZIAŁ PRZEMYSŁOWY Zarządu Miejskiego str. 14, Urzędu Wojew. Łódzkiego str. 21.

WYDZIAŁ APROWIZACJI I HANDLU Zarządu Miejskiego str. 15. Urzędu Wojew. Łódzkiego str. 20.

Przedstawicielstwo Handlu Rosyjskiego

ul. dr. Kopcińskiego (Zagajnikowa) 31d, tel. 167-62.

Giełda Zbożowo-Towarowa

Gdańska 28.

dyr., tel. 185-48, biuro tel. 185-57. pokój maklerów, tel. 185-61.

Uchwała Komitetu Ekonomicznego Rady Ministrów z dn. 6 lipca 1946 r. oraz zarządzenie wydane przez ministra Apropowizacji i Handlu w porozumieniu z ministrem Rolnictwa i Reform Rolnych w dn. 3 sierpnia br. stworzyły podstawę prawną do reaktyfikowania giełd zbożowo-towarowych.

Dla wznowienia działalności giełdy zbożowo-towarowej w Łodzi powołany został komitet organizacyjny, reprezentujący kurie: rolniczą, handlową, przemysłową i ogólną.

Komisarzem Rządowym Giełdy został naczelnik Wydziału Apropowizacji i Handlu Urzędu Wojewódzkiego Łódzkiego.

„Złom da żelazo na odbudowę kraju“

Wzywamy

Organizacje, szkoły, instytucje społeczne, zakłady państwowe i prywatne do udziału w zbiorce wszelkiego rodzaju złomu (szmelcu).

ŻELAZA

MIEDZI

MOSIĄDZU

CYNKU

OŁOWIU i t. p.

na warunkach ustalonych przez Centralę Złomu w Katowicach

PODHURTOWA ZBIORNICA ZŁOMU Nr. 2.

z ramienia Centrali Złomu w Katowicach

Adam Zieliński, Łódź,

ul. KILIŃSKIEGO 28, tel. 204-45

UWAGA: Przy większych ilościach odbieramy własnymi środkami transportowymi.

CENTRALA

Sprzętu Pożarniczego

Łódź, Roosevelta 5, tel. 276-19, 136-95

gaśnice i ładunki do gaśnic wszelkich typów,
hydronetki, węże, drabiny, armatury, pasy
bojowe, toporki i t. p.

PRZEPROWADZA

REMONT I KONSERWACJĘ GAŚNIC

ZABEZPIECZA

OBIEKTY PRZEMYSŁOWE W ZAKRESIE POŻARNICTWA

P a ń s t w o w a C e n t r a l a H a n d l o w a

Oddział Wojewódzki w Łodzi

DYREKCJA — ul. Piotrkowska 98

Dyrektor Oddziału	tel. 204-89 i 200-42-43-44
Wice-Dyrektor Handlowy	" 151-14 i 200-42-43-44
Wice-Dyrektor Admin.-Finansowy	" 262-06
Sekretariat	" 204-89
Kierownik Działu Finansowego	" 200-42-43-44
Kierownik Dz. Ogólnego i Ref. Kontroli	" 163-23
Dział Finansowy	" 214-24
Wydział Handlowy	" 149-96 i 200-42-43-44
Dział Ogólny	" 200-42-43-44
Straż Przemysłowa	" 149-95

BIURA I MAGAZYNY — przy ul. Piotrkowskiej 82

Referat Szkła i Porcelany " 220-24

BIURA I MAGAZYNY — przy ul. Piotrkowskiej 53

Dział Włókienniczy " 149-97

Dział Likwidacji mienia poniem. " 149-97

BIURA I MAGAZYNY — przy ul. Piotrkowskiej 60/62

Dział Włókienniczy tel. 151-13

Biura budowlane i inż. Ditkowski " 165-61

BIURA I GARAŻE — przy ul. Piotrkowskiej 256

Dział Transportowy " 262-18

BIURA I MAGAZYNY — przy ul. Kilińskiego 88

Dział Spożywczy — biuro " 143-61

Kasa główna " 215-68

Magazyn Dz. Spożywczego " 170-86

BIURA I MAGAZYNY — przy ul. Wólczańskiej 143

Dział Chemiczny tel. 134-22

ŚWIETLICA — przy ul. Piotrkowskiej 152

Świetlica pracowników PCH. " 269-16

Stołówka pracowników PCH. " 269-16

BIURA I MAGAZYNY — przy ul. Gdańskiej 93.

Dział Włókienniczy " 210-90

BIURA I MAGAZYNY — przy ul. Kopcińskiego 45

Dział Papierniczy tel 276-70

A GENTURY na terenie Województwa Łódzkiego

Agentura P. C. H. w Kutnie, ul. Narutowicza 8 — tel. Kutno 2

" " " Piotrkowie, ul. Leonarda 12 — tel. Piotrków 11-25

" " " Łęczycy, Przedrynek 14 — tel. Łęczycza 93

" " " Sieradzu, Kościuszki 9 — tel. Sieradz 121

" " " Radomsku, Pl. 3 Maja 2, tel. Radomsko 178

" " " Wieluniu, ul. Ogrodowa 10 — tel. 121.

HURTOWA SPRZEDAŻ ARTYKUŁÓW SPOŻYWCZYCH I PRZEMYSŁOWYCH

Stosownie do okólnika Prezesa Rady Ministrów z dnia 3. IX. 1945 r. („Monitor Polski” nr 24/45 r.) i okólnika Ministra Przemysłu nr 158 z dnia 10. IX. 1945 r. wszelkie ogłoszenia i reklamy do prasy urzędów, instytucji i przedsiębiorstw państwowych, jak również pod zarządem państwowym należy kierować wyłącznie za pośrednictwem Biura Ogłoszeń i Reklam Polskiej Agencji Prasowej PAP.

Biuro Ogłoszeń i Reklam P. A. P., Oddział w Łodzi, ul. Piotrkowska 133, tel. 139-25 i 110-38.

Zjednoczenie Energetyczne Okręgu Łódzkiego Łódzkie Towarzystwo Elektryczne

Spółka Akcyjna (Elektrownia Łódzka) pod Zarządem Państwowym
Łódzkie Towarzystwo Elektryczne, S. A. pod Zarz. Państw.
Łódź, ul. Ign. Daszyńskiego (dawn. Przejazd) nr. 58 — Skrytka poczt. 66

Telefony:

Centrala telefon nr. 283-40/44
Dyrekcja " " 134-43
Reklamacje " " 134-31

Rachunki bieżące:
Narod. Bank Polski w Łodzi nr 27
Bank Gosp. Krajow. w Łodzi nr 85
P.K.O. w Łodzi nr 577
K.K.O. m. Łodzi nr 134

Metal i Maszyny

Państwowe Przedsiębiorstwo Traktorów i Maszyn Rolniczych str. 25 i 18.
Centrala Zbytu Maszyn Rolniczych — Łódź, Piotrkowska 109, tel. 172-79.

Zjednoczenie Przemysłu Maszyn Rolniczych — Łódź, Piotrkowska 82, tel. 224-16.

Zjednoczenie Przemysłu Metalowo-Przetwórczego — Łódź, Piotrkowska 82.

Hurtownia Złomu, Piotrkowska 102.

Hurtownia Złomu, 11 Listopada 105, tel. 224-84.

Zbiornice:

B. Walkowiak, Kilińskiego 6, tel. 184-48.

B. Jabłoński, Południowa 41, tel. 142-35.

Kuzmicki, Kilińskiego 145.

Kowalczyk, Przędzalniana 1.

Kamiński, Łask, Pabianice, Zgierz, Łódź, Kilińskiego 165.

A. Zieliński, Łódź, Kilińskiego 28, tel. 204-45.

Podhurtownia nr 3, Składowa 27, tel. 155-08.

Br. Szybowski, Franciszkańska 41.
Arendarski, Regowska 57.

Państwowa Fabryka Maszyn i Aparatów Przemysłowych, Wólczańska 224, tel. 210-62.

Wytwórnia Dźwigni i Konstrukcji Żelaznych Waclaw Kapczyński, ul. 11 Listopada nr 112, tel. 153-47.

Fabryka Maszyn K. Drzewiński, ul. Przędzalniana 33, tel. 204-85.

Fabryka Maszyn G. Busch i Ska, ul. Wodna 22, tel. 111-15.

Zakład Żelazno-Kotlarski i Mechaniczny Z. Kotlicki, Nawrot 29, telefon 138-03.

Zakłady Ślusarsko-Mechaniczne, Józef Gajewicz, ul. Nowa 16, telefon 205-18.

- Zakłady Mechaniczne i Kowalskie, E. Dębowski, ul. Rokicińska 43, telefon 179-78.
- Widzewska Manufaktura — Odlewnia i Fabryka Maszyn, Armii Czerwonej 81, tel. 195-90-1-2-3-4.
- Zakład Ślusarsko-Mechaniczny A. Wize, 28 Pułku Strzelców Kaniowskich 38.
- Wytwórnia Maszyn Pończoszniczych, ul. Pomorska 50.
- Fabryka Maszyn i Odlewnia Żelaza, Żeromskiego 96, tel. 198-65.
- Odlewnia Metali, Wenske i Kaszczyk, Wólczańska 87, tel. 147-07.
- Odlewnia Metali Kolorowych i Zakład Ślusarsko-Mechaniczny K. Klombka, ul. Gdańska 110, telefon 209-31.
- Fabryka Armatur i Odlewnia Metali K. Dawidczyński i Ska, Wołowa 25.
- Łódzka Odlewnia Żelaza „Ferrum”, Kilińskiego 121, tel. 218-20.
- Fabryka Przyrządów Tkackich „Bruno Thiele”, 28 Pułku Strzelców Kaniowskich nr 65, tel. 219-02.
- Zakład Budowy Karoserii Samochodowych, Czerwiński Józef, ul. Gdańska 134.
- Fabryka Maszyn Piekarskich i Cukierniczych, Z. Orner, ul. Lipowa 54, tel. 146-52.
- Centrala Techniczna, Piotrkowska 109, tel. 152-15, 208-63.
- Centrala Żelaza i Stali, Gdańska 66, tel. 169-28.
- Składy: Strzelecka 11/13, tel. 159-30, Przędzalniana 32, tel. 180-33.
- Skład Żelaza i Stali, Piotrkowska 102.
- Wytwórnia Raszpli i Narzędzi Szewskich, B-cia Woźniak, ul. Nawrot 55.
- Wytwórnia artykułów Technicznych dla Tkań i Przędzań, ul. Krucza 9.
- Fabryka Piłników, ul. Siemiradzkiego 17.
- Pierwsza Fabryka Czółenek Tkackich w Polsce, ul. Wólczańska 206/208.
- Fabryka Śrub i Wyrób. Tłocz. spadk. Juliusza Jarischa, ul. Wodna 11/13, tel. 100-74.
- Zakłady Wyrobów Betonowych, Siatki Ogrodzeniowej i Wytw. Wyr. Blacharsk. „Rabitz”, ul. Pabianicka 32, tel. 152-43.
- Wytwórnia Wyrobów z Blachy L. K. Kompert, ul. Warszawska 9, telefon 140-37.
- Fabryka Wyrobów Tłoczonych i Blacharskich, ul. Katna 5, tel. 255-03.
- „Metalut” Materiały do Elektr. Autogen. Spawania, ul. Włodzimierska 20, tel. 260-79.
- Fabryka Wyrobów Metalowych Haubert, ul. Kopernika 71/73, telefon 161-02.
- Pierwsza Polska Wytwórnia Biegaczy Obrządkowych, Józef Walas, ul. Miła 6, tel. 108-69.
- Zakład Ślusarsko-Mechaniczny A. Sikorski, ul. Sienkiewicza 59.
- Wytwórnia Wyrobów Metalowych Marcin Pachnowski, ul. Dowborczyków 35, tel. 157-29.
- Weigt, Wrocławski i S-ka, Wytwórnia Aparatów dla Przemysłu Chemicznego, ul. Orla 13, tel. 136-23.
- Państwowa Fabryka Mebli Metalowych Szpitalnych i Lekarskich dawn. „Juliusz Braun”, ul. Targowa 9a, telefon 129-23.
- Zakłady Mechaniczne, Fabryka Tłenu i Acetyleny Rozpuszczalnego, F. Wagner i Ska, ul. Żeromskiego 94, tel. 198-29.
- Zakład Wągarski Bronisław Sławiński, ul. Kilińskiego 86.
- Centralne Biuro Montażowe, ul. Zawadzka 2, tel. 167-59.
- Mechaniczny Zakład Reperacji Samochodów, Spawalnia, Ślusarnia Precyzyjna i Budowlana, ul. Piotrkowska 214, tel. 157-39.
- Zakład Ślusarsko-Mechaniczny L. Burchart i B-cia Jung, ul. Senatorska 15.
- Zakłady Przemysłowo-Handlowe, Perła i Pomorski, ul. Piotrkowska 85, tel. 108-26.
- „Metalowiec”, Spółdzielnia Pracy, ul. Piotrkowska 13.
- Zakład Mechaniczny A. Zieliński, ul. Sterlinga 10.
- Zakład Mechaniczny, Chałupniczak i Łytow, ul. Lipowa 77, tel. 144-76.
- Skierniewski Franciszek, Zakład Ślusarski, ul. Zgierska 40.
- Warsztat Mechaniczny, Elektrotechnika Automobilowa, J. Kowalczyk, ul. Kilińskiego 85, tel. 109-98.

Zakład Ślusarsko-Mechaniczny Alfons Jabłoński, ul. Piotrkowska 257, telefon 167-80.

Warsztat Ślusarsko-Mechaniczny, ul. Gdańska 131.

Firmy podległe Dyrekcji Przemysłu Miejscowego m. Łodzi:

Zakład Rytowniczy, dawn. Ast Camillo,, Senatorska 26/28, tel. 186-62.

Fabryka Maszyn, dawn. C. Bernhardt, Pogonowskiego 62, tel. 220-77.

Zakład Kotlarski, dawn. E. Bork, Słowiańska 1/3, tel. 114-43.

Fabryka Maszyn, dawn. Eckstein, Wólczańska 224, tel. 210-62.

Fabryka Wózków Dziecinnych „GER-GE”, Dowborczyków 3, telefon 204-35.

Fabryka Maszyn, dawn. B-cia Hoffmann, Kilińskiego 170, tel. 120-30.

Biuro Tele-Techniczne, dawn. J. Jendrysek, Cegielniana 3, tel. 278-92, magazyn — Nawrot 2, tel. 133-02.

Fabryka Maszyn, dawn. O. Kreter, Wysoka 38, tel. 174-55.

Zakład Kotlarski, dawn. Lucas i Witke, Wólczańska 49, tel. 172-65.

Wytwórnia Sprężyn Spiralnych, dawn. Meske Leopold, Gdańska 131.

Tkalnia Drutu, dawn. A. Neugebauer, Radogoszcz, Gen. Bema 4, telefon 187-88.

Wytwórnia Pilników, dawn. Nowacki i Pladek, Przędzalniana 22, telefon 149-98.

Fabryka Wag, dawn. G. Neumann, Piotrkowska 259, tel. 156-85.

Odlewnia Metali Kolorowych, dawn. A. Prus, Targowa 17.

Warsztat Mechaniczny, dawn. Br. Steincke, Skorupki 19, tel. 128-95.

Zakład Rytowniczy „Walcoryt”, Skorupki 19.

Warsztat Wulkanizacyjny, dawn. O. Weissig, Ruda Pabianicka, Andrzeja 6.

Fabryka Kas Ogniotrwałych, dawn. K. Zinke, Daszyńskiego 16, telefon 224-19.

Fabryka Maszyn, dawn. A. Zoner, Zgierska 211.

2. Państwowa Fabryka Obrabiarek

im. J. STRZELCZYKA dawn. JOHN

Łódź, ul. Piotrkowska 217

BIURO
TECHNICZNO-HANDLOWE

Schmidt - Madaliński

Łódź, Zamenhofska 2, tel. 108-77

PASY

MASZYNY FABRYCZNE

SILNIKI

FABRYKA MASZYN
PIEKARSKICH I CUKIERNICZYCH

Pod Zarządem Państwowym

Wysoka 38, tel. 174-55

Hurtownia Naczyń Kuchennych
i Wyrobów Żelaznych

B. T Y C i S-ka

Rzgowska 2, tel. 132-28

Zakład

Ślusarsko Mechaniczny

ALFONS JABŁOŃSKI

ŁÓDŹ, Piotrkowska 167-80

Zakład Mechaniczno — Ślusarski
SPECJAL — MECHANIKA

Główna 46, — tel. 184-60

Kupno — sprzedaż

zamiana — reperacje maszyn
do szycia swetrów, pończoch
oraz igły do nich. Specjalna
oliwa na składzie.

Fabryka Pomp Odśrodkowych i Odlewnia Metali

Inż. Z. Supady

ŁÓDŹ, ul. SKORUPKI 17/19, tel. 207-22

Biuro ul. Piotrkowska 123, tel. 128-78

Produkuje pompy na wodę zimną, gorącą, oraz na wszelkie kwasy z metali kwasoodpornych o następujących typach:

- | | |
|-------|---|
| I. | Pompy hydrotorowe 90 H o podnoszeniu H max. = 90 m.
i wydajności Q max. = 100 l/min. |
| II. | „ samosące: Ssak H max. = 90 m. i Q max. = 60 l/min. |
| III. | „ cyrkulacyjne: 168 CX (centralne ogrzewanie) |
| IV. | „ średniościśnieniowe: 125 WS : H max. = 220 m. i Q max. = 350 l/min. |
| V. | „ wysokościśnieniowe: 180 WW: H max. = 350 m. Q max. = 600 l/min. |
| VI. | „ wysokowydajne: 220 WQ: H max. = 400 m. Q max. = 800 l/min. |
| VII. | „ zasilające I: 350 Q: H max. = 35 m. Q max. = 3500 l/min. |
| VIII. | „ zasilające II: 280 Q: H max. = 100 m. Q max. = 1500 l/min. |
| IX. | „ smok: H max. = 15 m. Q max. = 350 m ³ /g. |

Na zamówienie wykonują pompy specjalne.

ZAKŁAD ŚLUSARSKO-MECHANICZNY

SPAWANIE METALI

oraz SZLIFOWANIE CYLINDRÓW samochodowych

A. Urbanek

ŁÓDŹ, ZACHODNIA 25

AUTO-POMOC

(Akcesoria)

KOSIŃSKI TERTULIAN

ŁÓDŹ, OGRODOWA 8 — tel. 184-57

Adolf Richter

spadkobiercy

Daszyńskiego 20, tel. 203-80

Skład artykułów technicznych i uznany przez Centrostal skład surowcowy

**WARSZTAT MECHANICZNY
ELEKTROTECHNIKA
AUTOMOBILIOWA**

J. KOWALCZYK

Łódź, Kilińskiego 85, tel. 109-98

Obsługa Przemysłu i Handlu! Między-
miastowe przewozy samochodami
i przeprowadzki szybko i dokładnie
załatwia. Najstarsze Przedsiębior-
stwo Transportowe w Polsce. C.
HARTWIG S. A. Zarząd Przymu-
sowy, Oddział w Łodzi i we wszyst-
kich większych miastach Polski,
ul. Kilińskiego 61, tel. 102-11.

Wytwórnia Krawatów oraz galanterie
Henryk Goćław, Andrzeja 2.

**Zjednoczenie Przemysłu Obrabiarko-
wego.** Grupa Precyzyjno- — Op-
tyczna, Łódź, ul. Wigury 21,el.

**Łódzkie Zjednoczenie Przemysłu Ma-
szyn Rolniczych,** Łódź, Piotrkow-
ska 82, tel. 224-16.

ARTYKUŁY TECHNICZNE

M. WIKTOROWICZ

Południowa 21, tel. 212-19

Poleca: artykuły techniczne dla
młynów oraz części samochodowe

ZAKŁADY PRZEMYSŁOWE

S T W E I G T

pod Zarządem Państwowym

ŁÓDŹ, Senatorska 7/9, tel. 102-87

Posiadają działy maszyn młynar-
skich, chemicznych, pralniczych,
odlewniczych, (turbin wodnych) i
handlowa odlewnia żeliwa.

ŻELAZO

„E L I B O R“.

Spółka Akcyjna

w Łodzi, Kilińskiego 70, tel 127-32

Warsztat Radio-Techniczny K. Pietrzak
Łódź, ul. Kilińskiego 86.

**Warsztaty reperacyjne maszyn i apar-
atów elektrycznych, „Esbeka” Sp.**
o. o., Łódź, Piotrkowska 255, tel.
134-56.

Państwowa Centrala Handlowa, Oddz.
Wojewódzki w Łodzi. Referat Że-
laza i Metali, ul. Piotrkowska 82,
tel. 149-95.

**„Ferrohurt” Sp. z o. o., Oddział w Ło-
dzi, Piotrkowska 46, tel. 216-32.**

Jan Borowski. Art. żelazne, naczynia
kuchenne, galanteria metalowa,
Piotrkowska 16, tel. 191-22.

**Wytwórnia Galanterii Metalowej, Jó-
zef Gurtat, Łódź, Śródmiejska 37,**
tel. 206-48.

**Części rowerowe i naprawa ER- WU-
SPORT.** Łódź, Nowomiejska 14.

Artykuły Techniczno-Przemysłowe

„A - T E - P E“

Łódź, Piotrkowska 160, tel. 206-71

Sprzedaż hurtowa i detaliczna:
**narzędzia warsztatowe, ro-
wery i części, opony i dętki,
artykuły żelazne**

Zjednoczenie Przemysłu Motoryzacji

REJONOWY ODDZIAŁ ZBYTU

Sprzedaje:

Części rowerowe

Samochodowe

Narzędzia

Klucze płaskie

Klucze maszynowe

Klucze nasadowe

Młotki ślusarskie

Przecinaki

Młotki murarskie

Przebijaki

Młotki kamieniarskie

Podnośniki 3 ton.

Nożyce do cięcia blach

Podnośniki nożycowe

ŁÓDŹ

Kleszcze kowalskie

Zasuwy drewniane

PIOTRKOWSKA

Kleszcze tnące

Zamki meblowe

Nr 183

Imadółka

tel. 188-37

PO CENACH HURTOWYCH I DETALICZNYCH

AUTOMOTOR

SPRZEDAŻ CZĘŚCI SAMOCHODOWYCH

K. KWIECIŃSKI i S-ka

ŁÓDŹ, ZACHODNIA 29

Sprzedaż części motocyklowych i rowerowych
oraz warsztaty naprawcze

Stanisław ISKIERKO

Łódź, Piotrkowska 192.

Poleca: Tłoki motocyklowe kompletne, skrzynie biegów, cylindry,
zespoły zapłonowe, łańcuchy itp.

MINISTERSTWO PRZEMYSŁU

Centrala Zbytu Maszyn Rolniczych

ŁÓDŹ, PIOTRKOWSKA 109

Skrz. poczt. 221.

tel. 172-79 — międzym. 224-60 — adr. teleg. „Cemarol“

Wyłączna sprzedaż z Fabryk Państwowych
za pośrednictwem Organizacji Spółdzielczych

i

Handlu Prywatnego:

maszyn i narzędzi rolniczych, wozów gospodarskich,
części płużnych i zębów sprężynowych

oraz

maszyn młyńskich

Sprzedaż detaliczna w Punktach Sprzedaży przy Fabrykach
i we własnej Hurtowni w Poznaniu, ul. Wielkopolska Nr 29

Urządzenia
do rachun-
kowości



Biuro
Organizacji

ŁÓDŹ 1, ul. Narutowicza 57 — Telefon 220-02

SPRZEDAŻ WYROBÓW BUDOWLANYCH

ARTYKUŁÓW ŻELAZNYCH i NACZYŃ KUCHENNYCH

L. BUJNOWSKI i S-ka

ŁÓDŹ, ULICA WÓLCZAŃSKA Nr 235 — tel. 118-99

Elektro-Mechanika



Precyzyjna

KOZŁOWSCY i S-ka

ŁÓDŹ, ŚRÓDMIEJSKA 54 — TEL. 168-36

WYKONUJE:

Masową produkcję drobnych części toczonych, frezowanych, różne podziały na bębenkach, tarczach itp., wszelkie noże dla przemysłu konfekcyjnego oraz spawanie pól taśmowych.

Inż. W. Starnawski i S-ka

FABRYKA ARMATUR i ODLEWNIA METALI

Łódź, Wólczańska 212

tel. 153-95

Wykonuje wszelką armaturę na wysokie ciśnienie i działanie chemiczne oraz odlewy metali kolorowych.

Składy Starego Żelaza i Metali

Bernard Walkowiak

Miejska Zbiornica Numer 1

Centrali Żłomu w Katowicach

Łódź, ul. Kilińskiego 6, tel. 184-48

KUPNO I SPRZEDAŻ:

starego i użytkowego żelaza oraz metali

NA SKŁADZIE:

wały napędowe, koła pasowe, łożyska i różne części do maszyn dla przemysłu włókienniczego

Skład Narzędzi i Artykułów Technicznych

Aleksander Ozimowski

ŁÓDŹ, ul. Piotrkowska 240

Telefon: 216-03

Kazimierz Madej

ŁÓDŹ, ul. Piotrkowska 181

Telefony: Biuro 272-08, Skład 260-19

Konto Czekowe: -

Bank Gospodarstwa Krajowego w Łodzi Nr 1066

SKŁAD NARZĘDZI ŚLUSARSKICH

I ARTYKUŁÓW TECHNICZNYCH

DZIAŁ GOSPODARSTWA DOMOWEGO

Rok założenia 1911

ZAKŁADY ŚLUSARSKO-MECHANICZNE

Józef Gajewicz

Łódź, ul. Nowa Nr 16, tel. 205-18

Przyjmuje roboty konstrukcyjno-budowlane, jak: konstrukcje dachowe, dźwigi, schody, poręcze, drzwi, bramy, szafy biurowe i odzieżowe, kraty. — **DZIAŁ WAG**: produkuje wagi stołowe 5 i 15 kg oraz wagi dziesiętne.

ZAKŁAD ŚLUSARSKO-WAGARSKI

TADEUSZ SYPNIEWSKI

ŁÓDŹ, KILIŃSKIEGO 47

Wykonuje: naprawę wag wozowych, dziesiętnych, uchylnych, stołowych, precyzyjnych **ORAZ** STĘPLOWANIE.

WARSZTAT MECHANICZNY

inż. Bronisław Wize

ŁÓDŹ, ul. STRZELCÓW KANIOWSKICH 38

Poleca części zamienne do maszyn prądniczych.

SPÓŁDZIELNIA PRACY

Łódź, Pogonowskiego 13, tel. 143-72

„Metalowiec“

Produkujemy: Lampy karbidowe, pompy do nafty, bańki do mleka kinkiety, konstrukcje żelazne, haki do izolatorów, uchwyty do rurek, ta-wotniczki, oliwiarki, armatury, puszki do tuszu, płuczki do szklanek, oraz przyjmujemy remonty maszyn i roboty ślusarskie.

Weigt, Wrocławski i S-ka

WYTWÓRNIA APARATÓW dla Przemysłu Chemicznego

ŁÓDŹ, ul. ORLA 13

Sp. z o. o.

Tel. 136-28

PRZYBORY MŁYŃSKIE ARTYKUŁY TECHNICZNE

Marian Wiktorowicz

ŁÓDŹ, ul. POŁUDNIOWA 21 — tel. 212-19

Poleca: gazę jedwabną, siatki, gurty, czepaki, pasy transmisyjne na moto-ry elektryczne, maszyny młyńskie itp. — Kupuje. Sprzedaje. Pośredniczy.

URZĄDZENIA PRZECIWPOŻAROWE

„TRYSKACZE“

Zakład Instalacyjno-Ślusarski — Łódź, ul. Piotrkowska 202
tel. 173-51

Elektrotechnika

Fabryki Maszyn, Aparatów i Przybo- rów Elektrotechnicznych

Zjednoczenie Przemysłu Aparatów
Elektrycznych — Łódź, Piotrkow-
ska 111,

Zjednoczenie Przemysłu Radiotech-
nicznego — Łódź, Piotrkowska 123.

Państwowa Wytwórnia Aparatów
Rentgenowskich i Elektromedycz-
nych „Elektrosan”, ul. Świętokrzys-
ka 11/13, tel. 187-13.

Fabryka Urządzeń Termotechnicz-
nych, ul. Targowa 57, tel. 260-38.

Fabryka Aparatów Elektrycznych
„Imass”, ul. Gdańska 138, tel. 138-96
i 115-14.

Państwowa Fabryka Aparatów Elek-
trycznych, ul. Przędzalniana 71, te-
lefon 140-86.

Państwowa Fabryka Zegarów, ul. Wi-
gury 21, tel. 131-02.

Biuro Urządzeń Elektrotechnicznych,
ul. Piotrkowska 145, tel. 114-44 i 45.
Warsztat Elektrotechniczny, ul. Pił-
sudskiego 55.

Zakład Elektrotechniczny, ul. Piotr-
kowska 84.

Wytwórnia Maszyn Elektrycznych
„Elektrobudowa”, ul. Kopernika
56/58, tel. 111-77 i 250-60.

Urządzenia Elektryczne, ul. Piotrkow-
ska 56, tel. 122-84.

Warszawskie Towarzystwo Elektrycz-
ne, ul. Piotrkowska 278, tel. 206-15.

Wytw. Artykułów Elektrotechnicz-
nych i Prasowanych M. Kase, ul.
Radwańska 43, tel. 218-62.

Paweł Zauder i Ska, ul. Sienkiewicza
161/163, tel. 187-02.

Fabryka Artykułów Elektrotechnicznych i Materiałów Prasowanych „Jan Makowski”, ul. Sienkiewicza 78, tel. 182-94.

Fabryki Urządzeń Tele- i Radiotechnicznych

Zakłady Radiotechniczne „Ika”, ul. Łomżyńska 8/12, tel. 178-08.

Zakład Radio-Elektryczny, Piotrkowska 41, tel. 113-41.

Zakład Radiowy i Elektrotechniczny, ul. Piotrkowska 10.

Fabryki Kabli i Przewodników Elektrycznych

Fabryka Taśmy Kablowej i Przewodów Elektrycznych, ul. Wólczańska 169, tel. 146-70.

Lampy i części radiowe
dostaniesz najtaniej
w firmie

„RADIO EKRAVOX”
ul. Piotrkowska 108 w podwórzu

RADIO „ELEKTRON”
PIOTRKOWSKA 19
Kupno — sprzedaż — naprawa
radioodbiorników

ARTYKUŁY ELEKTROTECHNICZNE
I RADIOTECHNICZNE
po cenach hurtowych poleca
R. LIŚKIEWICZ
Piotrkowska 18.

Sklep Elektrotechniczny
H. WIADERNY
ul. Narutowicza 16, tel. 218-41

BIURO TELE-TECHNICZNE dawn. „JENDRYSEK”

Jaracza 3, tel. 133-02

Nawrot 2, tel. 278-92

Dział instalacji i konserwacji: telefoniczne, świetlne — naprawy radiowe.

PRECISIOUS — RADIO

ul. Sienkiewicza 2

pod kierownictwem
siłfachowych.

WYKONUJE:

WSZELKIE PRACE WCHO-
DZĄCE W ZAKRES RADIO-
TECHNIKI. UDZIELA BEZ-
PŁATNYCH PORAD FA-
CHOWYCH. LABORATO-
RIUM NA MIEJSCU.

Kupno — sprzedaż — zamiana

Zakłady Elektrotechniczne, Łódź, ul.
Dowborczyków 3. Wykonuje prze-
wianie wszelkich maszyn elektry-
cznych.

ST. GNIADKOWSKI
Łódź, ul. Piotrkowska 50. Tel. 105-17
ELEKTROTECHNIKA
FOTO-RADIO

Zjednoczenie Przemysłu Maszyn Elek-
trycznych. Delegatura Biura Pro-
jektów i Ofert w Łodzi, ul. Roose-
velta 16 m. 7, tel. 135-26.

„T A - S O”
TADEUSZ SOLARSKI
ŁÓDŹ, Sienkiewicza 25
Telefon: 224-22
Kuchenki i żelazka elektryczne

WARSZTAT ELEKTROMECHANICZNY

Naprawy pomp głębinowych i silników

GAJDA FLORIAN i S-ka

ŁÓDŹ, ul. PIOTRKOWSKA 158 — tel. 162-30

FABRYKA ARTYKUŁÓW ELEKTROTECHNICZNYCH
I CZĘŚCI PRASOWANYCH „**ELVIS**”

dawn. P. ZAUDER i S-ka — Łódź, Sienkiewicza 161/3 — tel. 187-02

Pod Zarządem Państwowym

I ARTYKUŁY ELEKTROTECHNICZNE :

Wtyczki grzejnikowe, dwudzielne, potrójne 6-10 A 250 V

Wyłączniki 3×60 A; 3×25 A-500 V

Bezpieczniki, Tablice licznikowe i t. p.

II CZĘŚCI PRASOWANE Z BALEKITU :

z form dostarczonych, lub wykonanych w naszej narzędziowni.

Warszawska
Wytwórnia Grzejników Elektrycznych
i Instalacja Siły i Światła

A E R O

wł. K. DRELICHOWSKI

Zawadzka 4 — tel. 140-85 (dawniej Daszyńskiego 36)

WYTWARZA pierwszorzędnej jakości: żelazka elektryczne
normalne, podróżne, krawieckie oraz piecyki.

PRZEPROWADZA szybko i fachowo instalacje elektryczne.

Centrala Handlowa
Przemysłu Elektrotechnicznego

Oddział w Łodzi

PIOTRKOWSKA 105 — tel. 282-55/56

S k ł a d n i c a

C. H. P. E. Nr 12

Łódź, Śródmiejska 43-45 — tel. 150-88

ARTYKUŁY ELEKTROTECHNICZNE
I RADIOTECHNICZNE
po cenach hurtowych poleca
R. LIŚKIEWICZ
Piotrkowska 18.

ST. GNIADKOWSKI
ŁÓDŹ, ul. Piotrkowska 50.
Tel. 105-17
ELEKTROTECHNIKA
FOTO-RADIO

ZAKŁAD ELEKTROMECHANICZNY

Naprawa wszelkich maszyn elektrycznych

Zarządca: Zygmunt Galewski.

ŁÓDŹ, ul. PRZEJAZD 6 — tel. 222-21

HURTOWNIA TOWARÓW ŻELAZNYCH

I ARTYKUŁÓW GOSPODARCZYCH

„STALMET“ Sp. z. o. o.

KRAKÓW

ODDZIAŁ ŁÓDŹ — ULICA KILIŃSKIEGO 20

TELEFON 171-61

PAŃSTWOWA FABRYKA

Aparatów Elektrycznych

ŁÓDŹ, ul. Przędzalniana Nr 71

Telefony: 140-86, 140-87 — Adres telegraficzny: „Pafap” Łódź

Konta bankowe: B. G. K. Łódź Nr 54 — P. K. O. Łódź Nr VII 447

produkuje aparaty elektryczne niskiego napięcia jak:

wyłączniki samoczynne dla siły i światła — rozdzielnie okap-
turzane — elektryczną aparaturę do dźwigów — rozruszniki.

Budownictwo

Łódzkie Zjednoczenie Przemysłu Ma-
teriałów Budowlanych, Łódź, Za-
wadzka 5.

Okręgowe Zjednoczenie Wytwórni
Materiałów Budowlanych — Łódź,
Piotrkowska 19.

Zakład Kamieniarsko-BetoniarSKI, uli-
ca Wojska Polskiego 135.
Łódź, Przejazd 14, tel. 148-18.

Zakład Kamieniarsko-BetoniarSKI Mo-
zajkowy, ul. Rzgowska 152.

Zakład Wyrobów Betonowych Mozaj-
kowych i Ksyolitowych, ul. Magi-
stracka 3.

Zakład BetoniarSKI-Kamieniarski B.
Nowacki, ul. Cmentarna 12/14.

Cegielnia Mechaniczna (B. Hansler),
Srebrna k/Łodzi, tel. 144-59.

Przedsiębiorstwo Wiertnicze, Mieczysław
Barski, ul. Kilińskiego 195,
tel. 158-82.

Przedsiębiorstwo Robót Brukarskich T.
Czekański, ul. Tkacka 4.

Kaczyński Paweł, ul. Źródłowa 50.

Zakład Brukarski, Łódź-Chojny, ul. 11
Listopada 11.

Koncesjonowane Przedsiębiorstwo In-
stalacji Technicznych, ul. Nawrot 50
i Łakowa 20.

Firma „Iwko”, ul. Śródmiejska 6, tele-
fon 172-96.

Przedsiębiorstwo Blacharsko-Instala-
cyjne, Władysław Radzyński, uli-
ca Przejazd Nr 50, tel. 204-94.

Zakład Blacharski, ul. Pabianicka 30.

Biuro Urządzeń Technicznych, ul. Kop-
cińskiego 44, tel. 225-60.

Biuro Techniczne T. Godlewski i Ska,
ul. Kopernika 13, tel. 172-52.

Warsztat Blacharski, ul. Gdańska 59.

Przedsiębiorstwo Kanalizacyjno-Wo-
dociągowe i Centralnych Ogrzewań
„Hydrotechnik” ul. Kilińskiego 103,
tel. 186-61.

Zakład Instalacji Centr. Ogrzewań i
Urządzeń Sanitarnych „Cezar Bau-
man”, ul. Bandurskiego 9/11.

Przedsiębiorstwo Budowlane, ul. Bato-
rego 41.

Galar Konstanty i Biernacki Szczepan,
ul. Dąbrowska 26.

Roboty Inż.-Budowlane „Budowa” ul.
Kilińskiego 112, tel. 146-62.

Przedsiębiorstwo Robót Budowlanych
„Murbeton”, ul. Ozorkowa 17.

Koncesjonowane Przedsiębiorstwo In-
stalacyjne — A. Dąbrowski i Kun-
ka 7., ul. Nawrot 38, tel. 164-33.

Przedsiębiorstwo Robót Budowlanych,
inż. Ludwik Kuydowicz, ul. Sienkie-
wicza 23, tel. 216-21.

Przedsiębiorstwo Budowlane „Zabudowa”, ul. Magistracka 7, tel. 174-43.

Walenty Pietrzak, Przedsiębiorstwo Robót Budowlanych, ulica Skarbo-wa 18.

Warsztat Sztukatorski, ul. Marysiń-ska 53.

Zakład Malarski, Kazimierz Ziółkie-wicz, ul. Śródmiejska 47.

Zakład Murarsko-Ciesielski „Twór-zczo”, ul. Gdańska 105, tel. 176-00.

Zakład Ciesielski Stefana Studzińskie-go, ul. Bronisławy.

Fabryka Papy Dachowej I. M. Szarf i Rajs, ul. 11 Listopada 113a.

POD ZARZĄDEM PAŃSTWOWYM
FABRYKA TEKSTURY
SMOŁOWCOWEJ

B. Kowalski

Łódź, ul. Rzgowska 50a.
telefon 158-73

POLECA :

Tekturę smołowcową,
smołę, pak, lepnik.

PAPA

„ELIBOR”

Spółka Akcyjna

w Łodzi, Kilińskiego 70, tel. 127-32

Kanalizacja - Wodociągi - Ogrzew.
Piotrkowska 68, tel. 145-09

JÓZEF JANYST

Konc. Przedsiębiorstwo Techn.-Inst.
Projekty Kosztorysy

HURTOWNIA MATERIAŁÓW
BUDOWLANYCH I DRZEWNYCH

Bolesław KAPELSKI i S-ka
Łódź, Sienkiewicza 59, tel. 153-68
druga składnica Radwańska 18

CEMENT

„ELIBOR”

Spółka Akcyjna

w Łodzi, Kilińskiego 70, tel. 127-32

Hurtownia Materiałów Budowlanych i Drzewnych

Bolesław KAPELSKI i S-ka
Łódź, Sienkiewicza 59, tel. 153-68
druga składnica Radwańska 18

Zakład Tapicersko-Dekoracyjny Jan
Martynowski, Łódź, ul. Kilińskiego
10a.

MATERIAŁY BUDOWLANE

„ELIBOR”

Spółka Akcyjna

w Łodzi, Kilińskiego 70, tel. 127-32

EDMUND I MARIA WITCZAK
WEWNĘTRZNA DEKORACJA
I PRZYBORY TAPICERSKIE

Południowa 2, tel. 257-21

Poleca: Materiały meblowe, deko-racyjne, firanki, chodniki, dywany
oraz wszelkie przybory tapicerskie.

Zakład Blacharski, Wł. Augustyniak,
Łódź, Piotrkowska 85, tel. 169-99.

WAPNO

„ELIBOR”

Spółka Akcyjna

w Łodzi, Kilińskiego 70, tel. 127-32

„**Betoniarz**” Przedsiębiorstwo
Robót Budowlanych

ŁÓDŹ, ul. Piłsudskiego 77, tel. 257-65

WYKONUJE WSZELKIE PRACE WCHODZĄCE W ZAKRES ROBÓT BUDOWLANYCH

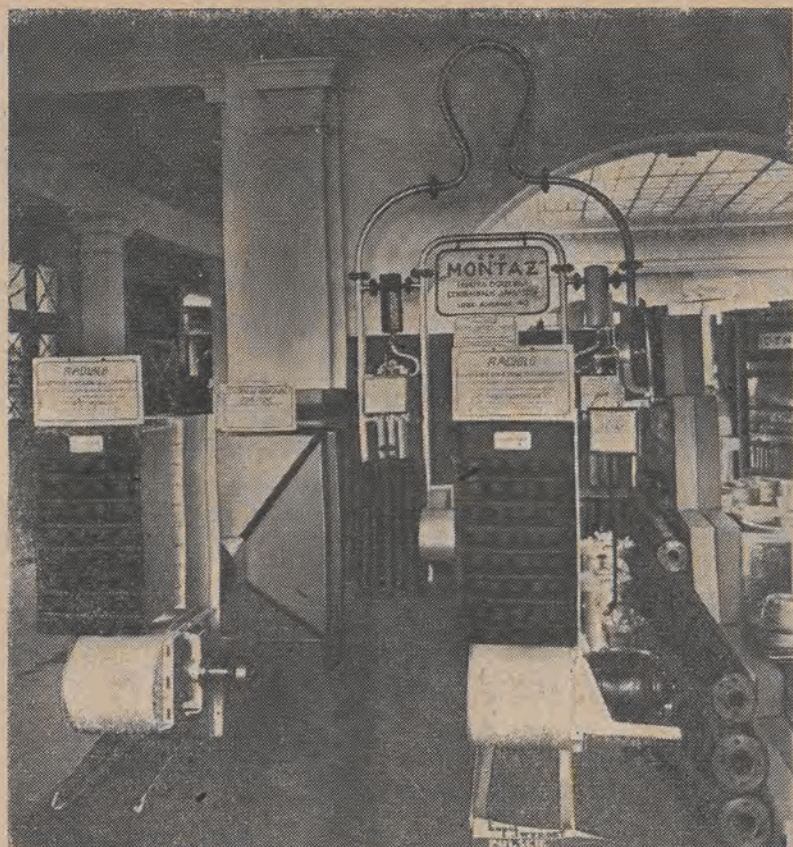

Z. P. B. „MONTAŻ”

ŁÓDŹ, ul. Kopernika 40 — Telefon 110-95

Kierownik: B. BORCZYK

Rok założenia 1903

Rok założenia 1903

1. DZIAŁ FABRYCZNY WYKONUJE:

Nagrzewnice paropowietrzne „RADIOŁO” - Przewietrzniki odśrodkowe - Ekshaustory ssąco tłoczące „ORKAN” - Wentylatory „WIKTORIA” - Garnki kondensacyjne „ECONOME”
Warsztaty reperacyjne oraz spawanie metali elektrycznie i autogeniczne

2. DZIAŁ INSTALACYJNY WYKONUJE:

Centralne ogrzewania, kanalizacje i wodociągi oraz sporządza kosztorysy, projekty i plany.

KONCESJONOWANE
PRZEDSIĘBIORSTWO INSTALACYJNE

A. Dąbrowski i Z. Kunka

W ŁODZI, ul. NAWROT 38a

tel. 164-43

wykonuje:

CENRALNE OGRZEWANIE WSZELKICH SYSTEMÓW,
WODOCIĄGI, kanalizacje, urządzenia sanitarne, wszelkie
wentylacje, boilery, zbiorniki, hydrofory, kotły do ogrzewa-
nia z blachy, człony do ogrzewań boilerów w kuchni

NAPRAWA I PRODUKCJA GAŚNIC

SPÓŁDZIELNIA z o. o.

GRUPA TECHNICZNA w Warszawie

ODDZIAŁ W ŁODZI — ul. TRAUGUTTA 19, tel. 183-00
(DAWNIEJ STRZELECKA 5)

WYKONUJE WSZELKIE PRACE W DZIAŁE
BUDOWLANYM I INSTALACYJ ELEKTRYCZNYCH

KONCESJONOWANE
PRZEDSIĘBIORSTWO INSTALACJI TECHNICZNYCH

A. Pękalski i M. Józwiak

ŁÓDŹ, UL. NAWROT Nr 50

tel. 136-94

Kanalizacje — Wodociągi — Centralne ogrzewania
Urządzenia zdrowotne

Spółdzielnia Pracy Technicznej

„ZESPÓŁ”

z odp. udz. w ŁODZI

ul. PIOTRKOWSKA Nr. 63 — tel. 118-59

wykonuje projekty architektoniczne, instalacyjne, kosztorysy, porady techniczne, ekspertyzy, nadzory nad robotami i urządzeniami wnętrza.

S P B

Spółeczne Przedsiębiorstwo Budowlane

Centrala Gospodarcza Spółdzielni Budowlanych 'R. P.

Realizuje Program Odbudowy Kraju

*Współpracuje w odbudowie miast i wsi
Szkoli fachowo w zakresie budownictwa
Szerzy idee spółdzielczości*

WYKONUJE:

*drogi i mosty, roboty budowlane,
zapory wodne, regulacje rzek,
roboty elektryfikacyjne, urządzenia
kolejowe i urządzenia zdrowotne.*

CENTRALA: Warszawa, Al. Stalina nr 37.

ODDZIAŁ w ŁODZI: Łódź, Piotrkowska 171, tel. 213-66

MAGAZYNY: Trębacka 2, tel. 141-89.

ODDZIAŁY we wszystkich miastach wojewódzkich.

PRZEDSIĘBIORSTWO ROBÓT BUDOWLANYCH
I TERENOWYCH

inż. St. Łukowski

WARSZAWA - PRAGA — MARCINKOWSKIEGO 7/3

Oddział: ŁÓDŹ — POŁUDNIOWA 31 m. 8, tel. 190-81

WYKONUJE: *roboty mostowe, drogowe, budowlane
plany, kosztorysy i analizy.*

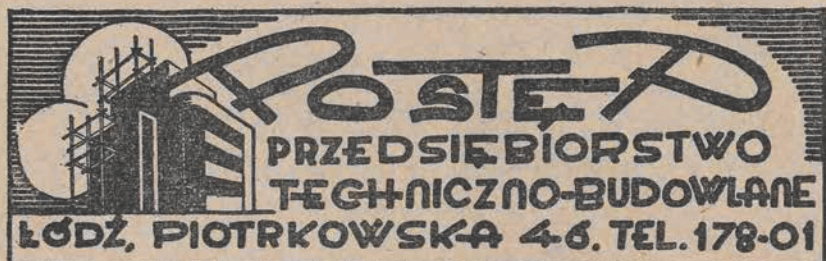

CENTRALA MATERIAŁÓW BUDOWLANYCH

Sp. z o. o. ODDZIAŁ W ŁÓDZI

PIOTRKOWSKA 19 — tel. 125-96 i 208-60

**Dostawa wszelkich materiałów budowlanych
dla odbudowy kraju**

WAGONOWO — WPROST OD WYTWÓRCÓW

DROBNICOWO — ZE SKŁADÓW WŁASNYCH

F UZNANYCH

SPOŁECZNE PRZEDSIĘBIORSTWO BUDOWLANE

Centrala Gospodarcza Spółdz. Budowlanych R. P.
Spółdzielnia z odp. udz. w Warszawie
ODDZIAŁ W ŁÓDZI

Wykonuje roboty:

**budowlane
elektryfikacyjne
instalacyjne
inżynieryjne**

BIURO

ul. Piotrkowska 171
Tel. 213-66, 189-14

MAGAZYN

Uniwersytecka 2
Tel. 141-89

Budowa studzien artezyjskich

Mieczysław BarSKI

ŁÓDŹ, ul. Kilińskiego Nr 195
Telefon: 158-82

Instalacje rur, kotłów, chłodni

Wykonuje F-ma ROSICKI, KAWECKI i S-ka

Pod Zarządem Państwowym

Łódź, ul. Orła 17/19, tel. 218-47

Biuro Instalacyjno - Techniczne

Ogrzewania — Kanalizacja — Wodociągi — Gaz

„Technika Sanitarna“

ŁÓDŹ,

Piotrkowska 154.

ZAKŁAD INSTALACYJNY
CENTRALNEGO OGRZEWANIA — WODOCIĄGÓW
I KANALIZACJI

oraz wszelkich reperacji

A. MATUSZEWSKI

Łódź, ul. Kilińskiego 125

tel. 181-36

Spółdzielnia Pracy

MONTERÓW, INSTALATORÓW, KANALIZACJI,
WODOCIĄGÓW I CENTRALNEGO OGRZEWANIA

z odp. udz.

Łódź, ul. Południowa 34; tel. 114-69

WYKONUJEMY :

KANALIZACJĘ i wodociągi domów, osiedli i wsi oraz
wszelkie urządzenia zdrowotne i t. p.

POMPY głębinowe wszelkich systemów oraz hydrofony.

PRAŁNIE mechaniczne, **KUCHNIE** parowe, **łaźnie**,
suszarnie,

CIEPLARNIE, odemglarnie i t. p.

OGRZEWANIE centralne wszelkich systemów i fabryk.

URZĄDZENIA KOTŁOWNI dla wysokiego ciśnienia.

FILTRY wszelkich systemów do zmiękczenia i oczyszczania wody.

Rok założenia 1899

BIURO INSTALACYJNO-TECHNICZNE

S. S. T. Godlewski i S-ka Inżynierów

w Warszawie

ODDZIAŁ W ŁODZI ul. Kopernika Nr 13 — Telefon 172-58

PROJEKTUJĄ I WYKONUJĄ

Instalacje kanalizacyjne, wodociągowe, gazowe, ogrzewanie
centralne i wentylacje wszelkich systemów

HURTOWNIA
MATERIAŁÓW BUDOWLANYCH I DRZEWNYCH

Bolesław Kapelski i S-ka

ŁÓDŹ, ul. SIENKIEWICZA Nr 59 — tel. 153-68

Druga Składnica ul. Radwańska 18
róg ul. Wólczańskiej przy przystanku tramwajowym.

Przedsiębiorstwo
Kanalizacyjno-Wodociągowe i Centralnych Ogrzewań
„HYDROTECHNIK“

Łódź, ul. KILIŃSKIEGO 103

Tel. 186-61

OKRĘGOWE ZJEDNOCZENIE

Wytwórni Materiałów Budowlanych
w Łodzi

PODLEGA MINISTERSTWU ODBUDOWY

ŁÓDŹ, UL. PIŁSUDSKIEGO 64 m. 19.

Dział Chemiczny

Zjednoczenie Przemysłu Organiczno-Farmaceutycznego — Łódź, Sienkiewicza 55.

Zjednoczenie Przemysłu Gumowego i Tworzyw Sztucznych — Łódź, Sienkiewicza 55.

Pasta do prania Anders Willi, Rebielińskiego 17, tel. 147-05.

Galwanizacja, srebrzenie „Famak”, Żwirki 5, tel. 164-35.

Pasta i proszek do zębów „Geba”, Limanowskiego 111a, tel. 158-42.

Szkło wodne „B-cia Hausmann”, Słowiańska 5/7.

Mydło, rozszczepialnia tłuszczu „Schmidt Gustaw”, Ruda Pab., Halera 12/18, tel. 260-10.

Pasta do obuwia „Hola”, Teofilów, Królewska 4, tel. 116-38.

Proszki do prania „Krause Artur”, Kilińskiego 95, tel. 110-91.

Atrament, chemikalia i barw. „Omnicolor”, Sienkiewicza 63, tel. 140-62.

Fabryka mydła „Pahl Edward”, Karolewska 45.

Proszki do prania „Speidel Otto”, Hipoteczna 6, tel. 129-35.

Środki chem. dla przem. wł., „Stefański Minz”, Pomorska 38.

Dekstryna „B-cia H. H. Wünsche”, Dąbrowska 13, tel. 203-33.

Destylacja Węgla i Drzewa

Fabryka Chemiczna „Karolin”, ul. Kątna 67, tel. 128-27.

Przetwory Tłuszczowe

- Olejarnia Mechaniczna, S. Szudziński, G. Szram i Ska, ul. Sarnia 1.
Fabryka Mydła „Lotnik”, ul. Limanowskiego 101, tel. 113-94.
Wytwórnia Mydła, B-cia Widawscy, ul. Aleksandryjska 13.
Wytwórnia Mydła, Stanisław Ressel, ul. Ciesielska 23.
Zakłady Przemysłu Chemicznego „Gamma”, ul. Drewnowska 43/47, telefon 148-41.
Chemiczna Fabryka „Sterolin”, ul. 6-go Sierpnia 100, tel. 123-90.
Konstanty Kuźniak, Fabryka Przetworów Chemicznych i Farb Drukarских, ul. Płocka 24.
Przemysł Chemiczny „Pilica”, Wólczańska 139, tel. 148-23.
Wytwórnia Chemiczna Pasty do Obuwia i Podłóg, ul. Zachodnia 59, telefon 103-01.
Wytwórnia Chemiczna „Polor”, ul. Armii Ludowej 32, tel. 106-42.
Wytwórnia Chemiczna „Promień”, ul. Sienkiewicza 63, tel. 146-07.
Wytwórnia Chemiczna Teofil Pałczyński, ul. Nawrot 43, tel. 220-52.
Wytwórnia Wyrobów z Mas Plastycznych „Eureka”, ul. Traugutta 5, tel. 213-59.
Środki Techniczne do obróbki Metali „Carbonit”, ul. Piotrkowska 99, telefon 111-92.
Wytwórnia Chemiczna „Stabil”, ul. Piotrkowska 39, tel. 140-25.

Przemysł Farmaceutyczny i Perfumeryjno-Kosmetyczny

- Zakłady Chemiczne Przemysłowe „Centralina”, ul. Piotrkowska 39.
Fabryka Chemiczna „Scott i Bowne”, ul. Drewnowska 43/47.
Wytwórnia Preparatów Chemiczno-Farmaceutycznych i Galenowych „Argon”, ul. Piotrkowska 67, telefon 174-20.
Laboratorium Chemiczne „Benzen”, ul. Andrzeja 5, tel. 101-96.
Spółdzielnia Farmaceutyczno-Chemiczna „Keton”, ul. Narutowicza 41.
Laboratorium Farmaceutyczno-Kosmetyczne „Pharma”, ul. Limanowskiego 56, tel. 200-40.

Wytwórnia Perfumeryjna „Ignis”, ul. Piotrkowska 157, tel. 127-31.

Laboratorium Chemiczno-Kosmetyczne „Cordel”, ul. Nowomiejska 12.

Laboratorium Chemiczne „Enola”, ul. Napiérkowskiiego 24.

Laboratorium Kosmetyczno-Perfumeryjne „Leocadie”, ul. Andrzeja 51, tel. 129-12.

Dom Przemysłowo-Handlowy, Stanisław Apter i Ska, ul. Sienkiewicza 29, tel. 182-95.

Wytwórnia Perfum, Kosmetyków i Wyrobów Bakelit. „Lisette”, Piotrkowska 85.

Wyroby Gumowe, Ceraty i Materiały Izolacyjne

Zakłady Wulkanizacyjne, Szymczak Filip, ul. Wólczańska 117.

„Azbest”, Fabryka Uszczelnień i Wyrobów Gumowych, ul. Sucha 8/10, tel. 166-46.

KOSEL i S-ka

**Skład Farb, Lakierów
i Chemikalii**

Łódź, ul. Daszyńskiego Nr 8
Tel. 111-21 — Egz. od 1876 r.

Pierwsza Łódzka Fabryka Świec

K. Adlera

Piotrkowska 85 — tel. 105-91

**FARBY, LAKIERY, EMALIE,
BARWNIKI, CHEMIKALIA**

Najlepszej jakości w firmie

„COLORIA”

L. Borkowski i S-ka

Łódź, Daszyńskiego 4, tel. 122-44

Zjednoczenie Przemysłu Organicznego i Farmaceutycznego

z SIEDZIBĄ

W ŁODZI, ul. SIENKIEWICZA 55, CENTRALA TEL. 197-33

ZRZESZA NASTĘPUJĄCE ZAKŁADY PRACY:

Fabryki Barwników

1. Przemysł Chemiczny „Boruta” w Zgierzu.
2. Pabianicka S. A. Przemysłu Chemicznego w Pabianicach.
3. Fabryka Chemiczna „Wola Krzystoporska” w Woli.

Fabryka Suchej Destylacji Drewna

4. Zakłady Chemiczne „Grodzisk” w Grodzisku.
5. Polski Przemysł Octowy w Zawierciu.

Fabryki Kwasów Organicznych

6. Fabryka Kwasu Mlekowego w Łodzi.

Fabryki Farmaceutyczne

7. Tow. Przem. Chem.-Farm. d. mgr. „Klawe” w Warszawie.
8. Zakłady Chemiczne „Motor-Alkaloida” w Kutnie.
9. Fabryka Chemiczno-Farm. „Polpharma” w Starogardzie.
10. Fabryka Chemiczna „Scott i Bowne” w Łodzi.
11. Przemysłowo-Handlowe Zakłady Chemiczne d. L. Spiess i Syn w Tarchominie.
12. Fabryka Chem. Farm. „Dr. A. Wander” w Krakowie.
13. Fabryka Chem. Farm. „Pebeco” w Poznaniu.
14. Fabryka Chemiczno-Farm. „Azo-Farma” w Legnicy.
15. Fabryka Chemiczno-Farm. „Góra” w Górze Śląskiej.
16. Fabryka Farmaceutyczna „Labopharma” w Jeleniej Górze.
17. Fabryka Chemiczno-Farm. „Pharmabit” w Łomnicy.
18. Fabryka Chemiczno-Farm. d. „P. Seifert” w Wałbrzychu.
19. Fabryka Farmaceutyczna d. „Scheurich” w Jeleniej Górze.

BIURO SPRZEDAŻY PRODUKTÓW ORGANICZNYCH
i FARMACEUTYCZNYCH

ŁÓDŹ, SIENKIEWICZA Nr. 55.

**WYTWÓRNIA CHEMICZNA
BIEL — TENIS**
Wł. inż. F. GUMIŃSKI
Piotrkowska 83, tel. 108-63
daw. Warszawa, Czerniakowska 186

ENOLA
Kremy, perfumy, wody, toniki,
mleczka, pasta do zębów
Lab. chem. ENOLA J. Porowski
Warszawa
ŁÓDŹ, Napiórkowskiego 24
tel. 177-00 i 152-97

Firma „CHEMIKA” Piotrkowska 28
tel. 145-01, poleca olejki eteryczne,
esencje i barwniki żywnościowe ja-
ko też surowce dla fabryk kosmet.

Klej kauczukowy do rowerów mar-
ki „VICTORIA” i „CONTINENT”,
klej do obuwia gumowego w opa-
kowaniu 100—500 gr. poleca biuro
„REKLAMA”
Łódź, Piotrkowska 46, tel. 173-59

**CENTRALA HANDLOWA
PRZEMYSŁU CHEMICZNEGO
HURTOWNIA
WOJEWÓDZKA Nr. 2
ŁÓDŹ**
Wigury 30, tel. 143-32, 256-75, 184-46

Wytwórnia Chemiczna i Świec
K. Adlera, Piotrkowska 85, tel. 105-91

**CENTRALA HANDLOWA
PRZEMYSŁU CHEMICZNEGO
HURTOWNIA
WOJEWÓDZKA Nr. 2
Sklep Nr. 1
ŁÓDŹ, Jaracza 10, tel. 115-26**

Fabryka Kwasu daw-
Węglowego niej **„AGEFKO”**
Łódź, SENATORSKA 64 — tel. 195-10

**„TECHNOCHEMIA”
ŁÓDŹ**

Narutowicza 16 — tel. 133-50
Poleca
wszelkie chemikalia
techniczne, artykuły
malarskie, mydlar-
skie, garbarskie itp.

**CENTRALA HANDLOWA
PRZEMYSŁU CHEMICZNEGO
HURTOWNIA
WOJEWÓDZKA Nr. 2
Sklep Nr. 3**
Łódź, Piotrkowska 65, róg 6-go
Sierpnia, tel. 112-79

**MECHANICZNA OLEJARNIA
MIASTOWSKI LEONARD
KONSTANTYNÓW
11-go Listopada 35, tel. 35**

Państwowa Centrala Handlowa, Od-
dział Wojewódzki w Łodzi. Refe-
rat Chemiczny, ul. Wólczańska 143,
tel. 134-22.

Fabryka Aromatów Owocowych pod
zarządem Piotrkowskich Zakładów
Chemicznych, Śródmiejska 22, tel.
200-32.

Centrala Handlowa Przemysłu
Chemicznego
Sklep Nr 2
Łódź, Piotrkowska 97 róg Andrzeja
tel. 218-27

FABRYKA MYDŁA

„LOTNIK”

ŁÓDŹ, ul. B. Limanowskiego 101

Tel. 113-94

Egzystuje od roku 1888

Tel. 113-94

Wyrabia mydła techniczne dla fabryk
oraz mydła twarde do użytku domowego

Hurtownia Chemiczna i Kosmetyczna

Hieronim Stefaniak i S-ka

Łódź, Andrzeja 14 — tel. 162-84

poleca wyroby znanych fabryk w Polsce:

WŁ. ADAMCZEWSKI . . . Warszawa

„ONTAX” „

FALKIEWICZ Poznań

STEMPNIEWICZ „

ŻAK „

„ENOLA” Łódź

PIXIN „

i inne

WYSYŁKA ZAMIEJSCOWA ZA ZALICZENIEM
POCZTOWYM

„CHEMIKOLOR“

ŁÓDŹ, NOWOMIEJSKA 10 — TEL. 145-31

Poleca BARWNIKI NA WŁÓKNA I SKÓRY ORAZ WSZELKIE INNE CHEMIKALIA. TAKŻE ARTYKUŁY GARBARSKIE, MYDLARSKIE, KLEJE STOLARSKIE, ROZPUSZCZALNIKI, ULTRAMARYNE, SYROP KARTOFLANY, KWASY I INNE

HURT

DETAIL

PILICA

Przemysł Chemiczny w Łodzi Sp. z o. o.

FABRYKA: WÓLCZAŃSKA 139 — tel. 148-23

ZARZĄD I BIURO: PIOTRKOWSKA 181 — tel. 157-83

Fabryka produkuje:

Akwarele, pastę do obuwia i podłóg, proszek do prania, mydła do prania welen i delikatnych tkanin. Gumę arabską w roztworze i muchołapki.

Zjednoczenie Przemysłu Farb i Lakierów

Fabryka Chemiczna

„Sterolin“

pod Zarządem Państwowym

ŁÓDŹ, ul. 6-go Sierpnia 100

PRODUKUJE: farby, emalie i lakiery olejne, nitrocelulozowe i inne.

Sprzedaż przez Centralę Handlową Przemysłu Chemicznego

BIURO SPRZEDAŻY FARB I LAKIERÓW

GLIWICE, ul. Dr. STYCZYŃSKIEGO 20, tel. 5003

adres teleg. Barwina — Gliwice

Gwarantowane
BARWNIKI

w torebkach do domowego użytku

KOLORAN

idealnie farbują wszelkie materiały
Dla farbiarni w opakowaniach ki-
lowych

Wytwórnia Chemiczna
„**STABIL**”
Łódź, Piotrkowska 39

SKŁAD FARB I LAKIERÓW
R. JANIK

Łódź, Piotrkowska 32, tel. 260-32

„Centralina Michałowskiego”. Od-
żywka dla świń itp. Zakłady Che-
miczno-Przemysłowe, Łódź, Piotr-
kowska 39, tel. 188-96.

„**ULTRON**”, Południowa 78/80, telefon
138-19. Pokosty, Sykatywy, tinktura,
lakier kopalowy.

„**Makrochemia**”, Piotrkowska 37, tel.
183-06, chemikalia, płyny miano-
wane.

Fabryka Wyrobów Chemicznych „Poli-
chemia”, Łódź, ul. Żeromskiego 125,
tel. 135-32.

Piekarnia, Jan, Fangrat, Południowa
25, tel. 204-26.

Perfum.-kosmet. artykuły poleca
HALINA KOWALCZYK

i zawiadamia, że przedstawiciel-
stwo Parfumerie d'Orient znajduje
się Piotrkowska 9

ZAKŁADY PRZEMYSŁOWE
S T. W E I G T

pod Zarządem Państwowym

ŁÓDŹ, Senatorska 7/9, tel. 102-87

Posiadają dział maszyn młyńskich,
chemicznych, pralniczych, odlew-
niczych, turbin wodnych i handlo-
wa odlewnia żeliwa.

Wszyscy używają
tylko znakomite wyroby



Farby, lakiery, barwniki, artykuły,
malarskie i mydlarskie najtaniej
w f-mie „**BE-KA**”
Piotrkowska 218, tel. 121-64

Materiały fotograficzne, Karol Rolka,
Łódź, Piotrkowska 40, tel. 122-18.

D. H. Świtezianka, Jan Pujdak i S-ka,
Łódź, Piotrkowska 83. Artykuły:
Podróżnicze, Sportowe i Fotogra-
ficzne, tel. 126-62.

Pierwsza Łódzka Fabryka Świec, K.
Adlera, Piotrkowska 85, tel. 105-91.

Fabryka Chemiczna „**Azet**”, Łódź, Li-
powa 43, tel. 114-06.

Fabryka
Aromatów Owocowych

pod Zarządem Piotrkowskich Za-
kładów Chemicznych, Śródmiej-
ska 22 — telefon 200-52.

„**FARBOCHEMIA**”

Łódź, Narutowicza 24 - tel. 214-50
poleca: Farby, Lakiery, pokosty,
gips itp.

LUCJAN WÓJCICKI
PRODUKTY CHEMICZNE — BARWNIKI ANILINOWE

Łódź, ul. Piotrkowska 171, tel. 204-56

**FABRYKA TLENU
i ACETYLENU**

Fr. Wagner i S-ka

Zarząd Państwowy

Łódź, ŻEROMSKIEGO 94 — tel. 198-29/30

Skóra

Centralny Zarząd Przemysłu Skórzanego, ul. Piotrkowska 260. Centrala: tel. 250-50. Sekretariat Dyrekcji: tel. 186-83. Główny Inspektorat: tel. 118-03.

Centrala Zaopatrzenia Przemysłu Skórzanego, ul. Piotrkowska 107, tel. 216-75. Dyrekcja: tel. 140-27.

Centrala Zbytu Przem. Skórzanego, ul. Piotrkowska 260, tel. 250-50; od 1. I. 1947 r., ul. Czackiego 16. Dyrekcja: tel. 174-52.

Centrala Skór Surowych, ul. Piotrkowska 260. Dyrekcja: tel. 222-72. Wydział Ogólny: tel. 216-40.

Oddział Wojew. Centrali Skór Sur., ul. Zgierska 73, tel. 129-90, 187-57.

Zjednoczenie Przem. Skórz. Okręgu Łódzkiego, ul. Piotrkowska 102a. Dyrekcja: tel. 120-93. Personalny: tel. 102-41. Buchalteria: tel. 135-21, 170-40. Praca i Płaca: tel. 266-28. Zaopatrzenie: 100-95.

Garbarnia „Niecała”, ul. Niecała 12, tel. 209-42.

Garbarnia „Mars”, ul. Antoniego 5, tel. 154-45.

Garbarnia „Setton”, ul. Kwizdińska 14, tel. 159-57.

Garbarnia „Radogoszcz”, ul. Zgierska 104, tel. 176-18.

Garbarnia „Ursus”, ul. Długosza 27/31, tel. 181-56.

Fabryka Obuwia Nr 1, ul. Pomorska 100, tel. 152-31.

Fabryka Obuwia Nr 2, ul. Wólczajska 12, tel. 170-18.

Fabryka Obuwia Nr 3, ul. Południowa 46, tel. 131-38.

Fabryka Skór, Pasów i Pikierów „J. i M. Janiccy”, ul. Wólczajska 103, tel. 223-99.

Fabryka Walizek i Wyrob. Skórz., dawn. Anke, ul. Piotrkowska 278, tel. 131-64.

Fabryka Walizek i Wyrob. Skórz., dawn. Hochmann, ul. Milionowa 3, tel. 269-30.

Magazyn Zjednoczenia, ul. Limanowskiego 166, tel. 184-75.

Delegatura Biura Sprzedaży Detal. „Bata”, ul. Piotrkowska 73, telefon 188-75.

Sklep „Bata”, ul. Piotrkowska 73, tel. 188-75.

Sklep „Bata”, ul. Pomorska 10.

Sklep „Bata”, Plac Reymonta 4.

Zakład Szewski, ul. Gdańska 7.

Franciszek Stefański, ul. 11 Listopada 159.

Fabryka Pasów Transmisyjnych, Pikierów i Art. Technicznych Skórzanych, ul. 11 Listopada 98/100, tel. 267-70.

Pracownia Obuwia A. Szelağ, ul. Piotrkowska 70.

Fabryka Pasów i Wyrobów Skórzanych, Reinhardt Dressler, Al. Kościuszki 87/89, tel. 116-04.

Pracownia Obuwia, ul. Piotrkowska 116, m. 60.

Wytwórnia Galanterii Skórzanej, Zygmunt Tryszkiewicz, ul. Żeromskiego 43.

Magazyn Obuwia, ul. Piotrkowska 243, tel. 170-90.

Pracownia Obuwia K. Płonka i E. Król, ul. Nawrot 15.

Pracownia Obuwia M. Leśniak, ul. 11 Listopada 18.

WYRÓB OBUWIA i sprzedaż
skór miękkich i twardych
oraz dodatki szewskie

F-ma H. Sulkowski

Pomorska 3 tel. 220-42.

Pracownia obuwia Leon JAROSIŃSKI,
Piotrkowska 81.

Specjalny Magazyn GĄBEK
greckich i amerykańskich oraz
skór zamkowych

MICHAŁ J. TSAKUMAKIS
Łódź, Piotrkowska 7, tel. 170-53

Wytwórnia

Artykułów Podróżnych

ZYGMUNT KAROŃ

ŁÓDŹ

ul. Piotrkowska 115

Tel. 173-50

Tel. 173-50

Specjalność: torebki damskie

Centrala dodatków szewskich.
W pełnym asortymencie kopyta
i kolki „Raabego”. Skóry twarde
i miękkie. Przedstawicielstwo
Kremu firmy „Robot”.

Firma:

„R O L E”

ŁÓDŹ, ul. Jaracza 25, tel. 152-05

SKLEP SKÓR
I DODATKÓW SZEWSKICH
SIEMIASZKO JAN
ŁÓDŹ, POMORSKA 13

Wytwórnia torebek damskich
ZYGMUNT KAROŃ
ŁÓDŹ

ul. Piotrkowska 115

Tel. 173-50

Tel. 173-50

Walizy, torby damskie oraz artykuły
podróżne poleca Z. Florczyk, Piotrkowska 60 m. 5. Prowincja za
zaliczeniem.

.....
Sprzedaż skór oraz dodatki szewskie.
Specjalność: Skóra Galanteryjna

„S K Ó R P O L”

.....
ŁÓDŹ, Zawadzka 11. Tel.: 218-60
.....

MECHANICZNA WYTWÓRNIA OBUWIA

Stanisław Rożański

ŁÓDŹ, NARUTOWICZA 18/12

Sandały

Buciki dziecięce szyte

Pantofelki dziecięce szyte

Szyte cholewek (większe ilości)

Damskie buty filcowe

Tyrolki płóc. damskie i męskie

Wiatrówki męskie

Półbuciki szkolne

Buciki szkolne

Pantofelki gimnastyczne

Kapce



**Pracownia obuwia
K. Płonka i E. Król**

Łódź, ul. Nawrot 15, tel. 158-60

Obuwie
damskie
i męskie
Specjalność
zamówienia

FABRYKA PASÓW I WYROBÓW SKÓRZANYCH

REINHARD DRESSLER

Zarząd Państwowy

Łódź, Aleja Kościuszki 87/89 — tel. Nr 116-84

FABRYKA PASÓW TRANSMISYJNYCH, PIKIERÓW
oraz artykułów techniczno-skórzanych dla Przemysłu Włókienniczego

Łódź, 11-go Listopada 98/100 — tel. 267-70

pod Zarządem Państwowym

Włókiennictwo

Centralny Zarząd Przemysłu Włókienniczego, Łódź, Aleje Kościuszki 4.

Centrala: tel. 252-80.

Nacz. Dyrektor Sekr. 112-42.

Zast. Nacz. Dyr. Sekr. 221-25.

Nacz. Dyr. Handlowy Sekr. 155-50.

Nacz. Dyr. Techniczny Sekr. 161-81.

Nacz. Dyr. Adm. Sekr. 154-50.

Naczelnik Wydz. Ogólnego w. 19.

Nacz. Wydz. Ekonomicznego w. 3.

Nacz. Wydz. Technicznego w. 13.

Inspektor Główny 112-44.

Wydz. Gospodarczy w. 98.

Wydz. Szkolnictwa Zawod. w. 192.

Centrala: tel. 269-85.

Inspektorat Straży Przemysłowej w. 28.

Wydział Planowania w. 21 i 144-21.

Wydział Energetyki w. 17.

Wydz. Finansowy w. 20.

Wydz. Prawny w. 9.

Biurowo Prac w. 15.

Centrala: tel. 148-15.

Wydz. Personalny w. 10.

Wydz. Pracy i Placy w. 14.

Biuro Prasowe C. Z. P. Wł. 109-10.

Dyrekcja Przemysłu Bawełnianego, ul. Tylna 11.

Nacz. Dyr. 208-46.

Dyr. Techniczny 159-82.

Buchalteria 221-27.

Dyrekcja Przemysłu Wełnianego, ul.

Al. Kościuszki 3, tel. 117-80, 254-80.

Dyrekcja Przemysłu Dziewiarsko-Pończosznego, ul. Al. Kościuszki 22, tel. 185-17 i 135-70.

Dyrekcja Przemysłu Włókien Łykowych, ul. Piotrkowska 68, telefon 257-27.

Dyrekcja Przemysłu Jedwabniczo-Galanteryjnego, ul. Traugutta 4, centr. tel. 123-26.

Dyrekcja Przemysłu Konfekcyjnego, ul. Piotrkowska 53, tel. 135-05.

Nacz. Dyr. 116-73.

Ogólnopolskie Zjednoczenie Przemysłu Włókien Sztucznych, ul. Piotrkowska 203/205, tel. 251-28, 251-29.
Zjednoczenie Artykułów i Tkanin Technicznych, ul. 6 Sierpnia 4, tel. 108-25.

Biuro Mobilizacji Sił Roboczych, ul. Piotrkowska 51, tel. 269-85.

Centrala Apropowizacji, ul. 6 Sierpnia 4, tel. 161-00.

Centrala Zaopatrzenia Materiałowego Przemysłu Włókienniczego, 6 Sierpnia 4, tel. 136-86 i 128-18.

Centrala Krajowych Surowców Włók., ul. Kilińskiego 26, tel. 104-32.

Włókienniczy Instytut Badawczy, ul. Gdańska 91, tel. 118-66.

Centrala Tekstylna, ul. Moniuszki 6, tel. 164-30, 142-12.

Składnice Centrali Tekstylnej w Łodzi
Składnica Wyrobów Wełnianych nr 1, ul. Piotrkowska 76.

Składnica Wyrobów Wełnianych nr 2, ul. Wólczańska 215.

Składnica Wyrobów Wełnianych nr 3, ul. Tylna 6.

Składnica Wyrobów Wełnianych nr 4, ul. Żwirki 19.

Składnica Wyrobów Wełnianych nr 5, Zgierz, ul. 1 Maja 5.

Składnica Wyrobów Wełnianych nr 12, ul. Skrzywana 5.

Składnica Wyrobów Bawełnianych nr 1, ul. Piotrkowska 137.

Składnica Wyrobów Bawełnianych nr 2, ul. Kilińskiego 2.

Składnica Wyrobów Bawełnianych nr 3, ul. Hipoteczna 7/9.

Składnica Wyrobów Bawełnianych nr 4, ul. Sienkiewicza 82.

Składnica Wyrobów Bawełnianych nr 5, ul. Kilińskiego 228.

Składnica Wyrobów Bawełnianych nr 6, ul. Piotrkowska 295.

Składnica Wyrobów Bawełnianych nr 9, ul. Ogrodowa 17.

Składnica Wyrobów Bawełnianych nr 10, ul. Emilii 5.

Składnica Wyrobów Bawełnianych nr 11, ul. Piotrkowska 276.

Składnica Wyrobów Bawełnianych nr 12, ul. Niciarniana 2.

Składnica Wyrobów Bawełnianych nr 13, Pabianice, Grobelna 8.

Składnica Wyrobów Jedwabnych nr 1, ul. Gdańska 40.

Składnica Wyrobów Konfekcyjnych nr 1, ul. Kilińskiego 94.

Składnica Wyrobów Dziewiarsko-Pończosznicy nr 1, ul. Nawrot 30.
Hurtownia Komercyjna nr 1, ul. Piotrkowska 80.

Zjednoczenie Przemysłu Bawełnianego, ul. Zawadzka 1.

Zjednoczenie Przemysłu Wełnianego, ul. Piotrkowska 61.

Zjednoczenie Dziewiarsko-Pończosznicy nr 1, ul. Wólczańska 127.

Zjednoczenie Dziewiarsko-Pończosznicy nr 2, ul. Piotrkowska 175.

Zjednoczenie Przemysłu Jedwabniczego, ul. Piotrkowska 100.

Zjednoczenie Przemysłu Konfekcyjnego, ul. Piotrkowska 175.

Zjedn. Przemysłu Włókien Sztucznych, ul. Piotrkowska 203/205.

Zjednoczenie przemysłu kapeluszniczego, ul. Gdańska 93, tel. centr. 185-47. Dyr. Nacz. i Dyr. Adm.-Handl. 189-18.

Bawełna

Biederman, Tkal. Przędz. Wykańcz. Kilińskiego 2, tel. 101-92.

Borstein i Rzechte, Przędzalnia, Wierzbowa 18, tel. 155-03.

Buhle, Tkal. Przędz. Wykańcz. Hipoteczna 7/9, tel. 195-44.

Danzinger, Przędzalnia, Kątna 6/8, tel. 167-08.

Eisenbraun, Tkal. Przędz. Wykańcz. Kilińskiego 228, tel. 150-82.

Eitingon, Tkal. Przędz. Wykańcz. Sienkiewicza 82, tel. 252-00.

Gampe i Albrecht, Tkal. Przędz. Wykańcz., Piotrkowska 210, tel. 115-51.

Geyer, Tkal. Przędz. Wykańcz., Piotrkowska 293, tel. 111-14.

Hirszberg i Birnbaum, Tkalnia, Wodna 23, tel. 209-06.

Hoffrichter, Tkal. Przędz. Wykańcz. Żeromskiego 137, tel. 201-26.

Horak, Tkal. Przędz. Wykańcz, Ruda Pab., Staszica 44, tel. 127-16.

Kindler, Tkal. Przędz. Wykańcz., Pabianice, Traugutta 4, tel. 131-94.

Kinderman, Tkal. Przędz. Wykańcz. Piotrkowska 139, tel. 195-56.

Kroening, Przędzalnia, Kątna 39/41, tel. 111-36.

- Krusche i Ender, Tkal. Przędz. Wykańcz., Pabianice, Zamkowa 3, tel. 121-66.
- Łódzka Fabryka Nici, Przędzalnia Wykańczalnia, Niciarnia 2, tel. 251-00.
- Poznański, Tkal. Przędz. Wykańcz., Ogrodowa 17, tel. 197-05.
- E. Ramisch, Przędzalnia, Senatorska 16, tel. 128-56.
- F. Ramisch, Tkalnia Przędzalnia, Roosevelta 10, tel. 110-68.
- Scheibler i Grohman, Tkal. Przędz. Wykańcz., Targowa 65, tel. 196-60.
- Steigert, Przędzalnia, Milionowa 35, tel. 208-47.
- Steinert, Tkal. Przędz. Wykańcz., Piotrkowska 276, tel. 195-50.
- Solarow, Tkal. Przędz. Wykańcz., Rzgowska 26, tel. 218-42.
- Tietzen, Tkal. Przędz., Andrzeja 78, tel. 108-49.
- Widzewska Manufak., Przędzalnia, Rokicińska 81, tel. 195-90.
- B-cia Zajbert, Tkal. Przędz. Wykańcz., Suwalska 1, tel. 210-53.
- A. Gutman, Tkalnia, Pogonowskiego 5.
- Jarisch Fr., Tkalnia, Dąbrowskiego 17.
- Babad i Ska, Przędzalnia, Tkalnia, Wólczańska 239.
- Hoffman F., Tkalnia, Cegielniana 84.
- Lando J., Przędzalnia, Tkalnia, Pomorska 75.
- Szac Szaja, Tkalnia, 6 Sierpnia 58.
- Müller L., Tkalnia, R-Pabianicka, 3-go Maja 64/66.
- Zakłady Przemysłowe, Emil Eisert i Bracia Schweikert, Sp. Akc., Gdańska 47, tel. 198-60.
- Fabryka Szurowadeł i Tkalnia Mechaniczna, Kopernika 36, tel. 196-12.
- Tkalnia, Farbiarnia i Wykańczalnia, Bolesław Grodzicki i Ska, Sp. z o. o. Skrzywana 12/14, tel. 188-07.
- Przędzalnia, Zgrzebna, Wólczańska 128, tel. 163-28.
- Przędzalnia Bawełny, Kątna 6/8, tel. 167-08.
- Snowalnia i Krochmalnia Osnów d. R. Grzelik, Wólczańska 50, tel. 200-41.
- Pomorska Szarparnia d., Franc. Wolf, Pomorska 115 i 141, tel. 109-65.
- Fabryka Nici, Rudolf Christoph, Pomorska 40.
- Tkalnia Mechaniczna, Schefer Storzbecher i Ska, Śródmiejska 35, tel. 116-75.
- Tkalnia Mechaniczna „Artur Koppe”, Kilińskiego 130, tel. 110-77.
- Tkalnia Mechaniczna J. Fr. Richter, Śródmiejska 43/45.
- Towarzystwo Akcyjne, Niciarniana 2/6, tel. 251-00.
- Mechaniczna Tkalnia, d. S. Scherer i G. Patzak, Pogonowskiego 34, tel. 174-92.
- Fabryka WYROBÓW Włókienniczych, Henryk Simek i Ska, Świętokrzyska 17, tel. 191-59.
- Tkalnia Mechaniczna, A. B. Seidel, Lipowa 72, tel. 219-61.
- Spółdzielnia Chalupników Tkackich, „Osnowa”, d. Gedeha, Piotrkowska 68, tel. 135-35.
- Tkalnia Mechaniczna, Schutz & Hampel, 6-go Sierpnia 80, tel. 218-90.
- Przedsiębiorstwo Włókiennicze „Łódzka Tkanina”, Piotrkowska 44, tel. 175-08.
- Tkalnia Bawełniana, Edward Heise, Senatorska 3, tel. 263-26.
- Tkalnia, dawn. Krall, Steincke i Scherz, Malinowa 15.
- Tkalnia Mechaniczna, dawniej R. Schmidt, Jasna 7.
- Tkalnia Mechaniczno-Ręczna, dawn. O. Wiedemann, Prusa 18.
- Tkalnia dawn. R. Donat, Urzędnicza 36, tel. 256-47.
- Tkalnia Mechaniczna, dawn. Feist Hugo, Kilińskiego 128, tel. 205-45.
- Tkalnia Mechaniczna, dawn. Wudke i Hentschel, Pogonowskiego 34.
- Tkalnia, dawn. M. Cygler, Gdańska 91, tel. znajduje się w firmie Fritsche.
- Tkalnia, dawn. Harry Wichan, Strz. Kaniowskich 55.
- Tkalnia Mechaniczna, dawn. R. Wolner, Limanowskiego 92, tel. 207-23.
- Tkalnia Ręczna, dawn. R. Serwatka, Karwińska 5, tel. 188-21.
- Drukarnia i Wykończalnia, dawn. J. Fiall, Strz. Kaniowskich 22, telefon 121-34.
- Bielnik, Farbiarnia i Wykończalnia towarów bawełnianych, dawn. F. Seeliger, Piotrkowska 186, telefon 179-49.

Farbiarnia, Drukarnia i Wykończalnia, dawn. A. Lesch, Lipowa 83, telefon 129-37.

Skręcalnia, dawn. O. Radke, Zawadzka 16, tel. 165-50.

Fabryka Nici, dawn. Christoph Rudol, Pomorska 40, tel. 110-10.

Sortownia Odpadków, Zawadzka 16. Wykończalnia i Farbiarnia Nr 4, Sierakowskiego 21, tel. 175-35.

Włna

Fabryka im. Waryńskiego (Schwaeikert), wielowydziałowa, ul. Wólczańska 215, tel. 126-22.

Fabryka Eisert, wielowydziałowa, ul. Żwirki 19, tel. 196-40.

Fabryka Barciński, wielowydziałowa, ul. Tylna 6, tel. 196-15.

Fabryka Allart & Rousseau, pralnia i czes. wełny, ul. Kątna 19, telefon 198-93.

Łódzkie Zakł. Czesankowe, przędzalnia czes., ul. Rzgowska 17a, tel. 170-07.

Państw. Fabryka Nr 1, wielowydziałowa, ul. Kopcińskiego 31, telefon 151-53.

Państw. Fabryka Nr 2, wielowydziałowa, ul. Jaracza 74, tel. 132-85.

Państw. Fabryka Nr 3, wielowydziałowa, ul. Piotrkowska 122, telefon 115-47.

Państw. Fabryka Nr 4, wielowydziałowa, ul. Pomorska 83, tel. 143-25.

Państw. Fabryka Nr 5, wielowydziałowa, ul. Sienkiewicza 70, telefon 160-92, 251-41.

Państw. Fabryka Nr 6, wielowydziałowa, ul. Grabowa 28/30, telefon 257-35.

Państw. Fabryka Nr 12, wielowydziałowa, ul. Gdańska 137/9, tel. 210-05.

Państw. Fabryka Nr 13, wielowydziałowa, ul. Południowa 52, tel. 173-41.

Państw. Fabryka Nr 14, wielowydziałowa, Siewna 15, tel. 157-72.

Państw. Fabryka Nr 15, wielowydziałowa, ul. Wólczańska 127, telefon 126-49.

Państw. Fabryka Nr 18, przędzalnia, ul. Narutowicza 48, tel. 169-09.

Państw. Fabryka Nr 19, przędzalnia, ul. Kopernika 53, tel. 276-88.

Państw. Fabryka Nr 20, szarparnia, ul. Pomorska 141, tel. 109-65.

Państwowa Fabryka Nr 21, filcownia.

Państw. Fabryka Nr 22, watalina i kołdry, ul. Kilińskiego 169, tel. 168-19.

Państw. Fabryka Nr 23, farbiarnia, ul. Legionów 18, tel. 136-41.

Państw. Fabryka Nr 24, farbiarnia, ul. Kilińskiego 243, tel. 214-44.

Państw. Fabryka Nr 25, wykończalnia, ul. Wólczańska 247, tel. 220-28.

Państw. Fabryka Nr 26, wykończalnia, ul. Siedlecka 1, tel. 210-61.

Państw. Fabryka Nr 27, wykończal-

Państwowa Fabryka Nr 7

wielowydziałowa

Tel. 194-40

ŁÓDŹ, ul. Sienkiewicza 165

Tel. 194-40

Państw. Fabryka Nr 8, wielowydziałowa, ul. Karolewska 38/40, telefon 187-16.

Państw. Fabryka Nr 9, wielowydziałowa, ul. Strz. Kaniowskich 63, tel. 149-59.

Państw. Fabryka Nr 10, wielowydziałowa, ul. Gdańska 133, tel. 184-38.

Państw. Fabryka Nr 11, wielowydziałowa, ul. Przędzalniana 20, telefon 142-09.

nia, ul. Strz. Kaniowskich 44, tel. 148-61.

Państw. Fabryka Nr 28, wykończalnia, ul. Strz. Kaniowskich 44, tel. 148-61.

Fabryka Wyrobów Tekstylnych „Samodział”, ul. Gdańska 158, telefon 141-38.

Union-Textile, ul. Wólczańska 219, tel. 196-50.

Szarparnia, Drusernia i Skręcalnia, ul. Żeligowskiego 10, tel. 136-99.

Stephan i Werner S. A., ul. Wierzbowa 44, tel. 167-67.
Sp. Akc. Wełnianej i Bawełnianej Manufaktury, Adolf Daube, ul. Wólczajska 128, tel. 209-35.
Przedziałnia Goldman i Natkiewicz, ul. Piekarska 9, tel. 160-99.
Fabryka Wyrobów Wełnianych, Leopold Pahlen, ul. Gen. Żeligowskiego 3.
Przedziałnia Waldemar Kayser, ul. Trębacka 41, tel. 205-23.
Przedziałnia i Szarparnia „Bracia Złotowscy“, ul. 6 Sierpnia 58, telefon 138-32.
Przedziałnia i Szarparnia K. Stejkowski i R. Piekarski, ul. Boczna 6/8, tel. 144-31.
Przedziałnia Welny, Adolf Speidel, Magistracka 31, tel. 187-16.
Przedziałnia Lorenz & Neuwirth (W. Frenkel), ul. Morska 5/7.
Przedziałnia Zgrzebna i Szarparnia, Bruno Weiss, Łódź-Radogoszcz, Szosa Zgierska 51.
Przedziałnia Zgrzebna i Szarparnia, M. Litmanowicz i M. Frank, ul. Długosza 43.
Szarparnia Welny i Bawełny, Karol Weiss, ul. Magistracka 17/19.
Przedziałnia Przędzy Zgrzebnej, Wever i Reul, S-cy, ul. Kopernika 38, tel. 169-76.
Fabryka Wyrobów Wełnianych, W. Alt, ul. Składowa 35/39.
Zakłady Włókiennicze, Max Berndt, ul. Pomorska 77, tel. 138-26.
Fabryka Wyrobów Wełnianych, ul. Narutowicza 83, tel. 126-96.
Przemysł Wełniany, D. Fabrykant, ul. Wierzbowa 48, tel. 214-42.
Przemysł Wełniany, M. Sz. Herszenberg S-wie, Halbersztadta S-cy, ul. Al. 1 Maja 121, tel. 115-48.
Fabryka Wyrobów Wełnianych, Szmulewicz, ul. 1 Maja 83/85.
Tkalnia Mechaniczna Zarobkowa, G. Feist, ul. Krasickiego 4a, tel. 167-18.
Mechaniczna Tkalnia Wyrobów Wełnianych i Bawełnianych, E. Szmidt i F. Zande, ul. Żwirki 17, tel. 162-42.
Tkalnia Wyrobów Wełnianych, Emil Berndt, ul. Dowborczyków 5, tel. 152-38.
Tkalnia Mechaniczna, dawn. König F., ul. Pabianicka 49, tel. 176-72.

Fabryka Wyrobów Wełnianych „Włókniarz“, ul. 11 Listopada 102, tel. 127-87.
Mechaniczna Tkalnia Zarobkowa, ul. Krasickiego 4a.
Fabryka Chustek i Drukarnia Materiałów Tkanych „Podhalanka“, ul. Dowborczyków 6, tel. 255-42.
Fabryka Wyrobów Włókienniczych, A. Lewin i Ska, ul. Al. Kościuszki 90/92, tel. 200-78.
Fabryka Chustek Odzieniowych i Wyrobów Włókienniczych, Ernst Stuldt, ul. Pomorska 106, tel. 183-14.

Konfekcja

Warta (Martin i Norenberg), odzież wierzchnia męska, ul. Sienkiewicza 113, tel. 109-52-51.
Dowborczanka (B-cia Dietzel), bielizna osob. męska i damska, ul. Dowborczyków 37, tel. 175-50.
Wólczanka (O. Dietzel), bielizna osob. damska i odzież wierzchnia damska, ul. Wólczajska 243, tel. 256-38.
Tempo (Dr Mache), odzież wierzchnia męska, ul. 6 Sierpnia 25, tel. 279-98.
Fabr. Nr 5 (Flacker), odzież wierzchnia męska i bielizna osob. męska, ul. Wólczajska 50, tel. 142-43.
Reduta (Metzger), odzież wierzchnia męska i damska, ul. Targowa 57, tel. 176-33.
Fabryka Nr 7 (Schwarz), odzież wierzchnia męska i damska, ul. Świętokrzyska 11/13, tel. 222-02.
Geyer (Brenner), bielizna osob. męska i damska, ul. Piotrkowska 297, tel. 111-14.
Łódzka Fabryka Kap. (Schlee), nakrycia głowy, ul. Targowa 2, tel. 184-32
Fabryka Pi. Gum., bielizna osob. męska i damska oraz krawaty, ul. Sienkiewicza 47, tel. 146-76.
Goepfert (Goepfert), nakrycia głowy, ul. Skłodowskiej 3, tel. 208-88.
Fabryka Nr 17 (Konwischer), bielizna osob. męska i damska, ul. Zamenhofa 10, tel. 159-73.
Fabryka Nr 24 (Jedlik i Lause), bielizna osob. męska i damska, ul. Piotrkowska 167, tel. 191-16.
Jakuszewski (Jakuszewski), bielizna osob. męska i damska, ul. Pierackiego 6, tel. 147-84.

- Fabryka Worków i Sienników (Lenz), worki i sienniki, ul. Wólczańska 66, tel. 169-33.
- Skomasowane Fabryki Zimmermann, Vorsteher i Bringer, oddział Tempa, odzież wierzchnia męska i damska oraz biel. męska, ul. Legionów 13, tel. 208-43.
- Fabryka Bielizny Męskiej, E. Redlich i S-ka, ul. Piotrkowska 80.
- Wytwórnia Odzieży „Wisła”, dawn. Paul Alexejew, ul. Narutowicza 24, tel. 183-15.
- Zakład Kuśniersko-Krawiecki, dawn. R. Schindler, ul. Śródmiejska 35, tel. 122-91.
- Fabryka Bielizny, E. Pęczkowska, ul. Curie-Skłodowskiej 20.
- Przemysł Odzież. „Gryf”, Sp. z o. o., ul. Piotrkowska 60, tel. 101-76.
- „Włókno” S-ka, z o. o., ul. 6 Sierpnia 2.
- Fabryka Bielizny, Stanisław Jakuszewski, ul. Prez. Roosevelta 6, tel. 175-45.
- Spółdzielnia Przemysłu Konfekcyjnego „Odzież”, ul. Zamenhofska 3, tel. 146-52.
- Zakład Bieliźniarski, ul. Andrzeja 18/20
- Wytwórnia Bielizny Męskiej, ul. Piotrkowska 15, tel. 222-67.
- Pracownia Koszul i Krawatów, ul. Piotrkowska 136.
- Wytwórnia Bielizny i Trykotaży „Syrenka”, ul. Al. Kościuszki 93 m. 25.
- Fabryka Konfekcyjna Nr 3, ul. Wólczańska 243, tel. 256-38.
- Spółdzielnia Włókienniczo-Konfekcyjna „Eswuka”, ul. Moniuszki 1 m. 12.
- Wytwórnia Odzieży „Społem”, Zw. Gosp. Spółdz. R. P., ul. Żeromskiego 98, tel. 118-51.
- Wytwórnia Szelek, Podwiązek, M. Mewus, ul. Wólczańska 43, telefon 268-85.
- Szarpania, Juliusz Rief, ul. 11 Listopada 192/4, tel. 212-78.
- Drukarnia Włókiennicza, B-cia Bukiet, ul. 6 Sierpnia 58, tel. 166-28.
- Nawijalnia Nici, ul. Piłsudskiego 61.
- Dziwiarstwo i Pończosznictwo**
- Fabryka Wyr. Trykotowych, L. Plichal, trykotaże, ul. Krzemieniecka 16, tel. 187-48.
- Fabryka A. Daube, trykotaże, ul. Wólczańska 128, tel. 209-35.
- Fabryka Wyr. Trykotowych, Hirsberg i Wilczyński, trykotaże, ul. Al. Kościuszki 23/25, tel. 181-84.
- Fabryka Wyrobów Trykotowych, A. Schicht, trykotaże, ul. Nawrot 30, tel. 120-97.
- Fabryka Trykotaży, N. Eitingon i S-ka, trykotaże, ul. Sienkiewicza 82/84, tel. 156-72.
- Fabryka Wyr. Trykotowych, Stephan i Werner, trykotaże, ul. Wierzbowa 44, tel. 167-67.
- Fabryka Pończoch. Eisert i Schweikert, pończochy, ul. Gdańska 47, telefon 198-60.
- Fabryka „Rex”, trykotaże, ul. Al. 1 Maja 31/3, tel. 142-58.
- Fabryka Otto Hau, pończochy, ul. Wólczańska 87, tel. 135-77.
- Fabryka Kublik i S-ka, pończochy, ul. Zachodnia 70, tel. 110-29.
- Fabryka Kepsz Adolf, pończochy, ul. Sienkiewicza 65, tel. 223-53.
- Fabryka Bracia Radziejewscy, trykotaże, ul. Narutowicza 57, tel. 187-71.
- Fabryka Stolper Bern, trykotaże, ul. Wólczańska 66, tel. 162-48.
- Fabryka Bracia Seidenwurm, pończochy, ul. Pomorska 167, tel. 171-08.
- Fabryka Wyrobów Dziaonych, Anna Dziembor i S-ka, ul. Zawadzka 16, tel. 175-22.
- Fabryka Trvkotaży, Emil Mir, ul. Piotrkowska 61, Zamenhofska 32, telefon 148-06.
- Pracownia Wyrobów Dziaonych, Ela Szarnik, ul. Biskupa Bandurskiego 24.
- Fabryka Pończoch, R. Abel i A. Wagner, ul. Pomorska 60.
- Fabryka Wyrobów Dziaonych i Trykotowych, ul. Gdańska 45.
- Fabryka Pończoch, ul. Zachodnia 70, tel. 110-29.
- Wytwórnia Galanterii Trvkotowej i Wełnianej, Rudnicki Zygmunt, ul. Piłsudskiego 43, tel. 272-10, 272-11, 272-12, 272-13.
- Pracownia Swetrów, ul. Poznańska 15.
- Wytwórnia Trykotów, ul. Śródmiejska 35/37.
- Dziwiarnia, ul. kpt. Żwirki 5.
- Fabryka Wyrobów Trykotowych, ul. Dąbrowska 87, tel. 170-59.
- Fabryka Wyrobów Trykotowych, dawn. B. Knapp, ul. 11 Listopada 104, tel. 178-75.

- Fabryka Wyrobów Dziaonych „Zenit”, ul. Narutowicza 57, tel. 187-71.
- Fabryka Wyr. Dziaonych, F. Bartsch, ul. Wólczańska 125.
- Fabryka Wyrobów Dziaonych, Artur Wulke, ul. Armii Czerwonej 43, tel. 171-35.
- Wytwórnia Dzewiarska, dawn. Paul Schonborn, ul. Sienkiewicza 63, tel. 102-72.
- Mech. Pończoszarnia, dawn. K. Bohm, ul. Pomorska 60.
- Fabryka Wyr. Dziaonych, ul. Gdańska 45, tel. 166-42.
- Pończoszarnia, ul. Dworska 10.
- Mechaniczna Fabryka Pończoch, ul. Piotrkowska 167.
- Fabryka Pończoch, Willi R. Gitzel, ul. 6 Sierpnia 16, tel. 214-11.
- Fabryka i Skład Pończoch, Mozes Rozenfeld i Syn S-cy, ul. Pomorska 72, tel. 215-92.
- Fabryka Pończoch, Georg Fiedler & Co, ul. Wólczańska 222, tel. 104-50.
- Dzewiarnia i Szwalnia, dawn. Artur Heschel, ul. Bandurskiego 29.
- Zarobkowa Kettlarnia Pończoch, ul. Pomorska 17, tel. 206-64.
- Fabryka Odzieży, Przędzalnia i Dzewiarnia, dawn. Hugo Flacker, ul. Wólczańska 46, 48, 50, tel. 142-43, 44, 145-22.
- Fabryka Wyrobów Dziaonych, Adolf i Irma Werm, ul. kpt. Żwirki 5.
- Fabryka Pończoch „Silva”, ul. Al. Kościuszki 90/92, tel. 193-65.
- Mechaniczna Pończoszarnia, Alfred Frost, ul. Wólczańska 212, telefon 116-51.
- Przemysł Pończosznicy „Durabella”, ul. Gdańska 130.
- Fabryka Pończoch „Helm i S-ka”, ul. Śródmiejska 22, tel. 157-96.
- Mechaniczna Fabryka Pończoch „Wuka”, ul. 11 Listopada 102.
- Dzewiarnia, K. Fritsche, ul. Kilińskiego 90, tel. 222-08.
- Fabryka Bielizny Trykotowej, dawn. „M. Czerny”, ul. Gdańska 91, tel. 150-84.
- Fabryka Wyr. Trykotowych, dawn. Kurt Bayer, ul. Sienkiewicza 109, tel. 165-60.
- Fabryka Bielizny Trykotowej i Jedwabnej „W. Steigert”, ul. Wólczańska 127, tel. 136-24.
- Fabryka Wyrobów Trykotowych, ul. Rzgowska 46, tel. 277-99.
- Fabryka Pończoch „Lido”, ul. Stefana Jaracza 78, tel. 135-14.
- Fabryka Trykotów, Edelman Grissel i S-ka, ul. Stefana Jaracza 40, tel. 162/11.
- Fabryka Wyrobów Dziaonych, M. Knapp, ul. Piotrkowska 108.
- Wytwórnia Wyr. Dziaonych, O. Meib i O. Schwarz, ul. Piotrkowska 25.
- Dzewiarnia, Marta Steidel, ul. Al. Kościuszki 38, tel. 189-35.
- Dzewiarnia, Olga Maib, ul. Gdańska 12.
- Fabryka Trykotów, ul. Nawrot 87.
- Fabryka Trykotów, Otto Kampf, ul. Sienkiewicza 61.
- Mechaniczna Fabryka Pończoch „Dejbus”, ul. Al. Kościuszki 90/92, tel. 157-21.
- Fabryka Wyrobów Trykotowych, Rudolf Klinert, ul. Nawrot 84/96, tel. 157-21.
- Zarobkowa Formiarnia Pończoch, Marta Hampel, ul. Pomorska 27.
- Wytwórnia Trykotaży, Helena Pancierzowa, ul. 11 Listopada 65.
- Wytwórnia Trykotaży, ul. Gdańska 131, tel. 135-99.
- Fabryka Wyrobów Dziaonych, ul. Pomorska 65, tel. 152-78 i 184-03.
- Fabryka Wyrobów Dziaonych, Alfons Hollerbuhl, ul. Sienkiewicza 61/63, tel. 165-14.
- Fabryka Pończoch, Zelman Cemach, ul. Zawadzka 44, tel. 192-77.
- Fabryka Wyrobów Dziaonych, Alfons Hopps, ul. Śródmiejska 22, tel. 184-25.
- Wytwórnia Zarobkowa Wyrobów Dziaonych, Oskar Aj, ul. Abramowskiego 19, tel. 153-33.
- Fabryka Wyrobów Trykotowych „Femina”, ul. Sienkiewicza 78 tel. 144-00.
- Szczepiarnia Pończoch, N. Cieplak, ul. Gdańska 22, tel. 128-01.
- Pracownia Swetrów, E. Hage, ul. Zawadzka 16.
- Wytwórnia Towarów Dziaonych, Waldemar Endler, ul. Skłodowskiej 6, tel. 206-28.
- Fabryka Wyrobów Dziaonych, A. Grunt i G. Kurtz, ul. Wólczańska 125, tel. 174-85.

Pończoszarnia Jakub Kohan, S. A., ul. Żeromskiego 23, tel. 174-28.
Fabryka Trykotów, A. Zelmer i A. Furchert, ul. Nawrot 96a, tel. 120-46.
Fabryka Pończoch, Oskar Heinrich, ul. Pomorska 60.
Wytwórnia Trykotów, „L. Altwasser”, ul. Żeromskiego 60.
Fabryka Trykotaży, Firma B. Nikel, ul. Senatorska 26/28, tel. 167-76.
Przemysł Pończosznicy „Tamara”, ul. Pomorska 40, tel. 110-10.
Fabryka Wyrobów Trykotaży, Alfred Wolpert, ul. Piotrkowska 220, tel. 126-53.
Dziewiarnia, W. Rosslau, (Petzold), ul. Targowa 55.
Gremplarnia „Wata”, ul. Śródmiejska 86, tel. 208-81.
Fabryka Waty, Watoliny i Kolder, W. Stetka, ul. Gdańska 91, Pogonowskiego 86, tel. 169-81.
Fabryka Waty, i Watoliny, A. L. Lapp, ul. Kilińskiego 169, tel. 168-19.
Fabryka Pończoch, L. Frankus, ul. Narutowicza 125, tel. 135-11.
Fabryka Wyrobów Dziaonych, Otto Abel, ul. Sierakowskiego 48/50, tel. 143-82.
Fabryka Wyrobów Trykotowych, Alfred Wolpert, ul. Piotrkowska 220, tel. 126-53.
Mechaniczna Fabryka Pończoch, Gustaw Greis, ul. Gdańska 57, tel. 185-94.
Pończoszarnia, Lutz i Weis, ul. Stefana Jaracza 40, tel. 137-23.
Wytwórnia Wyrobów Dziaonych, ul. Kopcińskiego 67, tel. 177-70.
Mechaniczna Fabryka Pończoch Damskich Otton Schell i S-cy, ul. Al. 1-go Maja 14.
Tkalnia Mechaniczna dawn. B-cia Mintz, Gdańska 118, tel. 111-13.
Fabryka Pończoch Hirschenberg i Kleck, Pomorska 43a, tel. 209-20.
Pracownia Swetrów dawn. Walc i S-ka, Sanocka 14, tel. 278-36.
Mech. Fabryka Pończoch, dawn. Milnickel, 11 Listopada 38.
Mech. Pończoszarnia dawn. Podgórski R., Rzgowska 80, tel. 217-52.
Mech. Fabryka Pończoch, dawn. A. Riske, 11 Listopada 45, tel. 134-17.

Połączone Dziewiarnie dawn. Bäcker i Sobczak, Andrzeja Struga 17, telefon 121-52.
Połączone Dziewiarnie dawn. Baumgart i Hoffmann, Narutowicza 32, tel. 185-95.
Fabryka Wyrobów Trykotowych dawn. O. Francke, Wierzbowa 22, tel. 166-50.
Dziewiarnia, dawn. O. R. Gerndt, Tramwajowa 19, tel. 171-04.
Zjednoczone Dziewiarnie, Zawadzka 16.
Zjedn. Fabryki Wyr. Dziewiarskich dawn. Müller, Cymmer i Sloczyński, Wodna 26, tel. 184-51.
Fabryka Trykotów, dawn. Michel, Piotrkowska 177, tel. 172-37.
Zjednoczone Dziewiarnie Nr 1, Pomorska 43.
Dziewiarnia dawn. Spietzke Otto, Nawrot 82.

Wstążki, Tasiemki i Sznurowadła

Fabryka Wstążek i Tasiem „Wstążka”, Dowborczyków 25, tel. 203-45.
Fabryka Sznurowadeł, Wstążek i Tasiem, Frowein i Lange, Bandurskiego 16, tel. 142-79.
Fabryka Tasiem i Sznurowadeł, Alfred Engel, Pomorska 73, tel. 217-55.
Zjednoczone Fabryki Tasiem i Wstążek, Pattberg i Triebe, Kopernika 3, tel. 156-86, 166-86.
Mechaniczna Fabryka Tasiem i Wstążek, Falzman & Berg, Trębacka 2, tel. 201-16.
Tkalnia Mechaniczna, Karol Heinen i Ska, Przędzalniana 35, tel. 180-12.
Tkalnia Jedwabnicza dawn. Schreiter i Nisner, Letnia 13.
Fabryka Wstążek dawn. G. Fritsche, Gdańska 91, tel. 218-58.
Fabryka Wstążek i Tasiem dawn. H. Richter, Wólczańska 128, tel. 151-67.

Dywany, Plusz i Aksamit

Łódzka Manufaktura Pluszu i Dywanów, Teodor Finster S. A., Dowborczyków 17, tel. 203-64, 101-35.

Kapelusze, Filce i Tkaniny Techniczne

- Fabryka Filców S. Wileński, Długa 43.
- Fabryka Kapeluszy Filcowych K. Geopert, Curie-Skłodowskiej 3, tel. 208-88.
- Fabryka Filców, Landau i Weile Sp. Akc., Skrzyżowa 5, tel. 137-32.
- Przemysł Filcowy, Sp. Akc., Senatorska 35/37, tel. 177/15.
- Tkalia Tkanin Technicznych, Maks Schot, Kilińskiego 203, tel. 151-98.
- Fabryka Tkanin Technicznych H. Rzejak, Łódź-Radogoszcz, Szczęśliwa 10
- Fabryka Pasów i Tkanin Technicznych „Zarzew”, Sp. Akc., Napiórkowskiego 29, tel. 185-43.
- Zjednoczenie Fabryk Artykułów i Tkanin Technicznych Przemysłu Włókienniczego, 6-go Sierpnia 4, tel. 134-44, 127-24.

Farbiarnie i Wykończalnie

- Farbiarnia i Wykończalnia, ul. 28 p. Strzelców Kaniowskich 44.
- Wykończalnia i Farbiarnia „Ludwik Wagner i Ska”, Gen. Żeligowskiego 46, tel. 147-13.
- Bielnik, Farbiarnia i Wykończalnia, Ferdynand Seeliger i Sukc., Piotrkowska 186.
- Drukarnia Tkanin „Pomorzanka”, Jan Szustowski i S-ka, Południowa 5, m. 6, Bielańska 40, Radkańska 11/13.
- Wykończalnia i Farbiarnia, Otto Haessler S-cy, Siedlecka 1, tel. 210-61.
- Mechaniczna Farbiarnia d. „Bechtold i Seidler”, 6-go Sierpnia 65, tel. 120-52.
- Farbiarnia i Wykończalnia d. L. Hausman, Ruda Pabianicka, 3-go Maja 1.
- Wykończalnia Materiałów Wełnianych, Maria Frühau, d. K. Walczak, Wólczańska 247/9, tel. 220-28.

Ministerstwo Przemysłu

Centrala Krajowych Surowców Włókienniczych

BIURO CENTRALNE:

Łódź, ul. Kilińskiego 26, tel. 147-09, 136-34, 104-32
Adres telegraficzny: Cekaeswu — Łódź.

DELEGATURY:

Poznań, ul. Chełmońskiego 9, tel. 71-63.
Bielsko, ul. Inwalidów 2, tel. 11-58.
Lublin, ul. Archidiakońska 2.
Białystok, ul. Augustowska 25.
Kraków, ul. Mazowiecka 7, tel. 554-77.

Zbiornice, Punkty Skupu i Agentury — we wszystkich ważniejszych ośrodkach produkcji wełny, lnu i konopi.

Przedmiot działania

Skup krajowych surowców włókienniczych: wełny, lnu i konopi i zaopatrywanie przemysłu włókienniczego na zasadach wyłączności.

CENTRALNY ZARZĄD PRZEMYSŁU WŁÓKIENNICZEGO

ŁÓDŹ, Al. Kościuszki 4

Obejmuje:

671 fabryk i zakładów włókienniczych

Zatrudnia:

246.000 pracowników

Produkcja

za III kwartały 1946 r. po cenach sztywnych w tys. zł. 18.954.874,5

Rodzaje produkcji:

bawełna, wełna, jedwab, dziewiarstwo-pończosznicze, konfekcja, włókna łykowe, włókna sztuczne, artykuły i tkaniny techniczne

Poszukuje!!!

specjalistów włókienników,
planistów,
inżynierów włókienników,
inżynierów mechaników (maszynowych)

Zgłoszenia kierować pod adresem:

Centralny Zarząd Przemysłu Włókienniczego

Łódź, Al. Kościuszki 4.

Wydział Personalny.

PAŃSTWOWE ZAKŁADY PRZEMYSŁU BAWELNIANEGO Nr 12

CENTRALA:

ŁÓDŹ, ul. Andrzeja Struga 78

Telefony Nr.: 206-52 i 108-49

Oddział Nr 1: Przędzalnia, Andrzeja Struga 78
TKALNIE i PRZED. ODP.:

Oddział Nr 2: Pogonowskiego 5/7, tel. 101-12
(dawn. -A. Gutman)

" " 3: 6-go Sierpnia 58, telefon 131-05
(dawn. Sz. Szac)

" " 4: 6-go Sierpnia 80, telefon 218-90
(dawn. Schutze i Hampel)

" " 5: Śródmiejska 35, telefon 116-75
(dawn. Szefer i Sztorbbecher)

" " 6: Pogonowskiego 34, tel. 174-92
(dawn. Szerer i Patzak)

Zjednoczenie Przemysłu Jedwabniczego Nr 1

Łódź, Piotrkowska 106

TELEFONY:

DYREKTOR NACZELNY i DYREKTOR ADMINISTRACYJNO-HANDLOWY — 172-73

DYREKTOR TECHNICZNY — 129-57

OGÓLNY: — 106-39
i 166-35

ZRZESZONE FABRYKI:

	Nr. tel.:
MECHANICZNA TKALNIA JEDWABIU Nr 1 — Południowa 67	198-40
Oddział — Południowa 50	210-25
BABIACKI E. — Karolewska 62	124-84
BISTRAM P. — Kilińskiego 232	154-70
„C I B” — Strzelców Kan. 61	133-04
CZAMAŃSKI A. — Milionowa 27	126-25
ECKERT i MUHRMANN — Hipoteczna 13	127-65
HABIG — Ruda Pabianicka, Piłsudskiego 11/13	185-92
HEINZE F. — Stefana Jaracza 40	177-19
HEINE E. — Gdańska 142	139-41
JUNG — Pruszków k/Lasku	Łask 77
KROTOSZYŃSKI J. — Pabianice, Moniuszki 14	Pabianice 114
KLINGE i SCHULZ — Kątna 20/22	214-76
KURGER J. — Gdańska 118	133-01
KRUGER K. — Narutowicza 83	160-96
OHLBRECHT — Tuszyń, Polna 3	—
PETERSEN — Żeligowskiego 8	162-17
„PIERWSZA” — Ruda Pabianicka, Dąbrowskiego 26	263-66
SCHIEBER i MANDEL — Piotrkowska 82	209-39
SCHMIDT i MEYER — Pabianice, Warszawska 76	Pabianice 73
SCHULTZ i SCHMITZ — Kilińskiego 206	213-69

KONFEKCYJNA SPÓŁDZIELNIA PRACY

„ZNICZ“

z odpowiedzialnością udziałami

w Łodzi, ul. Sienkiewicza 25, lub ul. Piotrkowska 80

WYKONUJE SZYBKO, SOLIDNIE, TANIO :

**MUNDURY, PŁASZCZE, GARNITURY, UBRANIA ROBOCZE
I WSZELKIEGO RODZAJU BIELIZNĘ**

SPÓŁDZIELNIA

PRALNIA CHEMICZNA I FARBARNIA POŃCZOCH

„NADZIEJA“

Łódź, ul. 28 pułku Strz. Kaniowskich 34a — tel. 149-34

Sklep fabryczny Andrzeja 2 — tel. 211-15

FARBOWANIE POŃCZOCH

PRANIE GARDEROBY

CENY PRZYSTĘPNE

Galanteria i Manufaktura

T. SZYMAŃSKA

i S-ka

Łódź, Plac Reymonta Nr 7.

Hurtownia Tekstylna Maria Nowakowska i S-ka, Łódź, ul. Piotrkowska 154, tel. 115-57.

Fabryka Nr 20

(Schwert i Vieb)

Bielizna osob. męska i damska

ŁÓDŹ, ul. Piotrkowska 102.

Telefon: 211-80.

ZJEDN. FABRYKI TRYKOTAŻY

dawn. Milbrand i O. Hund

ul. Ks. Biskupa Bandurskiego 9/11

Telefon: 136-52.

Szwalnia Bielizny damskiej, dziecięcej, staników i pasów, Nawrot 7 m. 14, tel. 129-95.

Szwalnia Trykotów Henryk Klimczak, Łódź, Piotrkowska 26, tel. 208-32.

POLSKA HURTOWNIA GALANTERYJNA

Łódź, Nowomiejska 3, tel. 277-32

Sprzedaż tylko hurtowa — wszelka drobna galanteria i konfekcja — Prowincja za zaliczeniem.

||| **Wełna**
Jedwab
Bawełna

Handl.-Przemysł.
Spółka Włókiennicza

„Tkanina“
Łódź
Piotrkowska 48

Mechaniczna Farbiarnia pod Zarządem Państwowym (dawn. Max Fruhañt), Łódź, ul. Żeligowskiego 35/37 tel. 185-19. Tymczasowy kierownik Feliks Haro.

Łódzka Hurtownia Włókiennicza,
Spółka z ograniczoną odpowiedzialnością, Łódź, Piotrkowska 67, tel. 108-82.

MANUFAKTURA
I GALANTERIA

Hurt Detal
A. STANISZEWSKA i S-ka
Piotrkowska 122, tel. 180-63.

Hurtownia Tekstylna-Galanteryjna
B. R. NOWICKI i S-ka
Łódź, Piotrkowska 6, tel. 173-25
w podwórzu na prawo
POLECA: Wełny — Bawełny —
Jedwabie — Podszewki — Bieliznę
damską — Pończochy itp.

Wyroby włókiennicze i galanteryjne — poleca:
W. KITA, Piotrkowska 309

WYTWÓRNA CZAPEK
mundurowych i cywilnych
A. MILCZAREK
ŁÓDŹ

Piotrkowska 88, tel. 208-53
Wykonanie solidne.

Hurtownia Galanteryjno - Włókiennicza, Łódź, Piotrkowska 135. Jan Zajączkowski i Syn.

„GALTEX“
wł. A. i K. WALLAS
Piotrkowska 78, tel. 166-80
poleca drobną galanterię w dużym wyborze. — Ceny hurtowe.

TOREBKI
SZALIKI
RĘKAWICZKI

duży wybór drobnej galanterii

Władysław Kraszewski

Łódź, ul. Pomorska 5,
tel. 103-55

Centrala Zakupów dla Prowincji
Spółka Firmowa Piotrkowska 46,
tel. 216-32.

WYTWÓRNA
KRAWATÓW
A. HOFMAN

Łódź, Piotrkowska 200 m 9,
tel. 107-11

**SPRZEDAŻ
GALANTERII**

Edward Wysocki

ŁÓDŹ

Pl. Wolności 8, tel. 144-56

Ceny hurtowe

Galanteria i towary tekstylne Feliks Bobowski, Narutowicza 7.

Sprzedaż galanterii i Konfekcji męskiej, damskiej i dziecięcej. Kazimierz Garbacz, Główna 14.

Kącik dziecienny „Irena“, Łódź, Plac Wolności 2.

Hurtownia Galanterijno-Włókiennicza Jerzy Century i S-ka, Łódź, Piotrkowska 46, tel. 176-08

Bronisław Piotrowski. Hurtownia Włókiennicza, Piotrkowska 20, telefon 268-13.

Galanteria — hurt — detal. M. Strejczek, Narutowicza 5.

Hurtownia „Krawpol“, Piotrkowska 18 tel. 257-37.

Sprzedaż Manufaktury i Galanterii Zenon Kwieciński, Narutowicza 2.

**HURTOWNIA
Włókienniczo-Galanteryjna
„MANUFATURA“**

Łódź, ul. Piotrkowska 60
tel. Nr. 209-21

Sprzedaż Manufaktury i Galanterii

M. JESKE

Łódź, Plac Reymonta 5/6

Hurtownia Galanterii **L. KORSKA i S-ka**

Łódź, Plac Wolności 2, tel. 156-52
Stale bogaty asortyment towarów
galanterijno-włókienniczych.
Ceny hurtowe.

Manufaktura i Galanteria

EDWARD CYBULSKI i S-ka

Łódź, Piotrkowska 43, tel. 175-81

Artykuły Włókiennicze „Saj-Kos“,
Piotrkowska 8 w podwórzu. Hurt.

E. Ułański i S-ka, Piotrkowska 79
front I p. Hurtownia Włókienniczo-
galanteryjna.

Wytwórnia Krawatów oraz Galanteria
Henryk Goćław, Andrzeja 2.

Wytwórnia Konfekcji

męskiej, damskiej i dziecięcej
oraz sprzedaż manufaktury

STEF SŁOWIK

Piotrkowska 290



Wytwórnia
Bielizny Męskiej

K. BALARY

Łódź, Piotrkowska 15

Państwowa Centrala Handlowa, Od-
dział Wojewódzki w Łodzi. Dział
Włókienniczy, ul. Piotrkowska 53,
tel. 151-13. Magazyn Działu Włó-
kienniczego Nr 1 w Łodzi, ul. Wól-
czańska 143, tel. 134-22.

Łódzka Konfekcja Sp. z o. o., Łódź,
Piotrkowska 38.

**SPÓŁKA WŁÓKIENNICZA
ŁÓDŹ, ul. 6-go Sierpnia 2**

Polecą w dużym wyborze WELNY
— BAWELNY — Wyroby Dziane
— Koce — SPRZEDAŻ HURTOWA

„Pończocha Krajowa” Sp. z o.o.

Hurtownia Pończoch i Wyrobów Tekstylnych

ŁÓDŹ, UL. NOWOMIEJSKA 12 — tel. 100-32

GALANTERIE
JEDWABIE WĘŁNY

poleca

JERZY GAŁĄZKA

ŁÓDŹ

ul. Piotrkowska Nr 142, telefon Nr 162-83

„Włókno” SPÓŁDZIELNIA GOSPODARZA
RZEMIOŚŁ WŁÓKIENNICZYCH

ŁÓDŹ, UL. PIOTRKOWSKA 73, — tel. 138-64

Baza zaopatrzenia i zbytu dla rzemiosł włókienniczych, organizuje produkcję i zbył wyrobów tych rzemiosł na obszarze województwa łódzkiego.

W y t w ó r n i a K r a w a t ó w

ANTONI HOFMAN

ŁÓDŹ, ul. PIOTRKOWSKA 200 m. 9.

„ILONA” Pracownia Kapeluszy Damskich i Męskich
T. MARCHWICKI i A. TOMCZYK

ŁÓDŹ, UL. PIOTRKOWSKA 81 w podwórzu

Odświeża i fasonuje kapelusze damskie i męskie.

Na prowincje praca wykonywana jest w terminie.

HURTOWA — DETALICZNA SPRZEDAŻ

artykułów włókienniczych
i galanterii

Władysław Barański i Syn

ŁÓDŹ, UL. NOWOMIEJSKA 1 — Telefon 139-04

CHRZEŚCIJAŃSKA WYTWÓRNIĄ CZAPEK Spółdz. z odp. udz.

Łódź, ul. Sienkiewicz 22, tel. 260-34 wprost ul. Moniuszki

Poleca: Czapki szkolne, wojskowe, organizacyjne, sportowe i inne. Dla organizacji i instytucji ceny według specjalnych ofert. Przeróbki i reparaacje. Wykonanie solidne — Ceny niskie. **Hurt. Detal.**

WIELKI WYBÓR KOSZUL

Eugeniusz Figiel i S-ka

Łódź, Piotrkowska 38

**WARSZAWSKA PRACOWNIA KAPELUSZY
KAROL WITKOWSKI**

ŁÓDŹ, UL. SIENKIEWICZA 37

Wykonuje kapelusze męskie i damskie oraz odświeża-fasonuje i przerabia.

SPÓŁDZIELNIA PRACY KRAWIECKIEJ

„ I G Ł A ”

z odp. udziałami w ŁODZI

CENTRALA :

ulica Żeromskiego Nr 15. — Telefon: 187-96

PRACOWNIE :

Nr 1: ulica Żeromskiego Nr 15

Nr 2: ulica Jaracza Nr 12

Nr 3: ulica Piotrkowska Nr 93

Spółdzielnia poleca wielki wybór wykwalifikowanych ubiorów męskich i płaszczy damskich i ubrańek chłopięcych.

HURT

DETAL

Przyjmuje się zamówienia z własnych i powierzonych materiałów.

Wykonanie solidne!

Ceny niskie!

ZARZĄD

Wytwórnia Krawatów i Szali
„Włókno”

ŁÓDŹ, ULICA 6-go SIERPNIĄ nr 2 m. 17
Telefon 171-03

CENY FABRYCZNE — STALE NOWE WZORY NA SKŁADZIE

FARBIARNIA
i WYKOŃCZALNIA POŃCZOCH
MGR. ST. WYBIERALSKI, i J. MUSIAŁ
ŁÓDŹ, UL. ŚRÓDMIEJSKA 22 — TEL. 192-89

Sprzedaż
Galanterii i Konfekcji

WIKTOR

Sp. z ogr. odp.
Łódź, ul. Piotrkowska Nr 63
Tel. 144-62

Feliks Aszyk

Hurtownia
Galanteryjno-Tekstylna
Nowomiejska 5, tel. 156-15

FARBIARNIA, DRUKARNIA i WYKOŃCZALNIA

(dawn. Aleksander Lock)

ŁÓDŹ, ul. Lipowa nr. 83

Zarząd Państwowy

Hurtownia Włókiennicza

E. Gwiaździński i S-ka

ŁÓDŹ, NOWOMIEJSKA 4

telefon 151-60

Poleca w dużym wyborze

welny — jedwabie — bawełnę
wyroby dziane

SPECJALNOŚĆ:

watalina i dodatki krawieckie

Wytwórnia Krawatów „ATOM“

ŁÓDŹ, NARUTOWICZA 41 — tel. 104-02

Poleca: KRAWATY W DUŻYM WYBORZE — OSTATNIE NOWOŚCI.

WYROBY WŁÓKIENNICZE

„M E R I N O S“

ŁÓDŹ, UL. PIOTRKOWSKA 44 — tel. 127-84

Wł. M. Józwiak i L. Chęciński

PIERWSZA

Fabryka Czółenek Tkackich

W POLSCE

POD ZARZĄDEM PAŃSTWOWYM

ŁÓDŹ — UL. WÓLCZAŃSKA 206/208

TELEFONY

TELEFONY: DYREKCJA 150-58 — BUCHALTERIA 177-42 — SPRZEDAŻ 145-83

Drzewo

Przemysł Drzewny

- Zjednoczenie Przemysłu Drzewnego Okręgu Łódzkiego, Moniuszki 11.
Zakład Pogrzebowy, dawn. Hage, Przędzalniana 41, tel. 188-09.
Stolarnia Mechaniczna, dawn. Jakel, Ruda Pabianicka, Łąkowa 53.
Stolarnia Mechaniczna, dawn. Dar, Zgierska 116.
Stolarnia Mechaniczna, dawn. Schultz, Kopcińskiego 51.
Wytwórnia Mebli Wyśc., dawn. Tews, Gdańska 71, tel. 132-31.
Wytwórnia Ram i Listew, dawn. Walner, Kilińskiego 132.
Stolarnia Mechaniczna, dawn. Kropp, Ruda Pabianicka, Żwirki 4.
Tow. Przem. Drzewnego „Silwars”, Srebrzyńska 2/4.
Zakład Budowlany, ul. Rzgowska 90, tel. 224-11.
Zakład Listwiarsko - Pozłotniczy, ul. Łagiewnicka 120.
Zakład Bednarski, ul. Nawrot 70.
Przemysł Drzewny, ul. Żeromskiego 90, tel. 161-52.
Zakład Stolarski, ul. Południowa 24.
Mechaniczna Stolarnia, ul. Pryncypalna 25.
Zakład Stolarski, ul. Zgierska 20.
Zakład Pogrzebowy, ul. 11 Listopada 59, tel. 205-50.
Zakład Stolarsko-Trumniarski, ul. Pomorska 53, tel. 139-02.
Mechaniczna Fabryka Szpułek Drewnianych, ul. Św. Andrzeja 53/55, tel. 147-63.
Fabryka Szpułek i Wyrobów Drzewnych, ul. Kopernika 15/17, telefon 219-08.
Zakład Tapicerski „Be-Te-Wu”, ul. Andrzeja 14, tel. 161-83.

Meble i Stolarka Budowlana

- Zakład Stolarski, ul. Śródmiejska 32.
Stolarnia Ręczna, ul. Sienkiewicza 48.
Zakład Meblowy Tapicersko-Stolarski, ul. Nawrot 37.
Zakład Stolarski, ul. Głucha 6.
Zakład Stolarski, ul. 11 Listopada 38.
Mechaniczny Zakład Stolarski, ul. Kaszubska 16.
Stolarnia Mechaniczna, ul. Piotrkowska 275.
Zakład Meblowy, ul. Zawadzka 1, telefon 175-75.
Zakład Stolarski Meblowo-Tapicerski, ul. Kaliska 16/18, tel. 120-68.
Zakład Stolarski, ul. Wólczańska 109.
Fabryka Mebli, ul. Cegielniana 42, tel. 173-30.
Stolarska Spółdzielnia Pracy „Młot”, ul. Nowomiejska 6.
Stolarnia Mechaniczna, ul. Zgierska 120, tel. 102-77.
Mechaniczna Stolarnia „Otto Konrad”, ul. 6 Sierpnia 88, tel. 115-45.
Stolarskie Zakłady, ul. Dowborczyków 9/11.
Wytwórnia Parasoli, dawn. Huczman, Piotrkowska 118.
Stolarnia Mechaniczna, dawn. Jäsche, Ruda Pabianicka, Alojzego 3, telefon 101-43.
Stolarnia Mechaniczna, dawn. Weber O., Podgórna 17.
Stolarnia Mechaniczna, dawn. Weber W., Kopernika 37.
Stolarnia Mechaniczna, dawn. Weber M., Podleśna 26.
Wytwórnia Szczotek, dawn. Balde-mann, Drewnowska 84, tel. 105-83.

Przemysł Korkowy i Wikli-niarski

- Zakład Koszykarski, ul. Nawrot 4.

STOLARNIA MECHANICZNA I ROBOTY BUDOWLANE
LEONARD BŁASZCZYK Łódź, ul. Południowa 24

POLECA: MEBLE WSZELKIEGO RODZAJU NA SKŁADZIE ORAZ OBSTALUNKI
Konto Banku Spółek Zarobkowych Nr. 368.

MECHANICZNA WYTWÓRNIA
BECZEK I KONSERWATORÓW

Henryk Kopczyński

Łódź, ul. Zgierska nr 56

telefon nr 266-30

Specjalność :
KADZIE FABRYCZNE
BECZKI WSZELKIE-
GO RODZAJU
KONSERWATORY
I MASZYNY
DO ŁODÓW

„P A G E D“

PAŃSTWOWA AGENCJA DRZEWNA

Oddział w Łodzi, ul. Narutowicza 47

TELEFON: 177-68

SKRÓT TELEGRAFICZNY: „PAGED — Łódź“

Składy w Łodzi:

ul. Srebrzyńska nr. 2/4 — telefon 268-48

ul. Rokicińska nr. 7 — telefon 104-59.

ul. Piotrkowska nr. 44 — (sklejki i okleiny)

DZIAŁ SPRZEDAŻY :

Sprzedaz materiałów drzewnych produkcji Lasów Państw.

materiały tarte iglaste i liściaste (stolarskie i budowlane); — sklejki (dykta) i okleiny (fornier) — komplety skrzynkowe, beczki — wełna drzewna (do opakowań) — zabawki z drzewa (wózki, piórniki, warcaby itp.) — drzewo opałowe — kostka generatorowa i węgiel drzewny — płyty pilśniowe — kałafonia, spirytus i ocet drzewny.

Dział spedycyjno-transportowy

wykonuje własnym taborem wszelkie transporty materiałów przemysłu drzewnego itp.

MECHANICZNA STOLARNIA I FABRYKA ŻALUZJI
SPÓŁDZIELNI STOLARSKIEJ

„Nasza Przyszłość“

z odp. udz.

ŁÓDŹ, Jaracza 2

przyjmuje wszelkie prace wchodzące w zakres stolarstwa

SPÓŁDZIELNIA PRACY

„PARKIET“

ŁÓDŹ, ul. Kilińskiego 136

tel. 140-96

PRZYJMUJE ROBOTY PARKIETOWE Z POWIERZONYCH I WŁASNYCH MATERIAŁÓW

Państwowe Zakłady Stolarskie, Łódź,
ul. Dowborczyków 9/11. Tel. 158-00.

„Paged“ Państwowa Agencja Drzewna,
oddz. w Łodzi, Narutowicza 47,
tel. 177-68. Składy: 1) Łódź, Srebrzyńska 2-4, tel. 268-48; 2) Łódź,
Piotrkowska 44; 3) Łódź, Rokicińska 7, tel. 104-59.

Wyroby drewniane gospodarstwa domowego, kleszczyzny, łózka polowe „Sprzęt Kuchenny”, Łódź, Południowa 6, tel. 115-72.

Łódzka Hurt. Galanterii Drzewnej i Zabawek Karol ROGULSKI i S-ka K-to cz. B.G.K. oddz. w Łodzi nr.1009 (meble biur., kuch., dziec., zabawki)

Papier

Centralny Zarząd Przemysłu Papierniczego, Łódź

Gdańska 39 (Śródmiejska 33)

Dyrekcja Naczelna:

Gabinet nacz. dyr. i Kancelaria Główna, tel. 104-62.

Wydział Ogólny, tel. 193-11.

Radca Prawny, tel. 180-55.

Referat Gospodarczy, tel. 194-96.

Wydział Personalny, tel. 134-50.

Główny Inspektorat Kontroli, telefon 134-50.

Dyrekcja Techniczna:

Gabinet dyr. technicznego i sekretariat, tel. 172-08.

Wydział Planowania, tel. 204-05.

Wydział Wytwórczy, tel. 184-68.

Wydział Przetwórczy, 212-11.

Dyrekcja Handlowa:

Gabinet dyr. administr.-handlowego i sekretar., tel. 184-22.

Wydział Ekonomiczny, tel. 212-17.

Wydział Finansowy, tel. 190-53.

Wydział Zatrudnienia, tel. 212-43.

Centrala Apropowizacyjna Przemysłu Papierniczego, Piotrkowska 238.

Dyrekcja, tel. 134-03.

Sekretariat, tel. 160-52.

Magazyn, tel. 212-77.

Centrala Zaopatrzenia Przemysłu Papierniczego, ul. Piotrkowska 171.

Centrala Zbytu Przemysłu Papierniczego, ul. Traugutta 8.

Centralne Laboratorium Celulozowo-Papiernicze, ul. Gdańska 39, gmach Politechniki.

Branża Papiernicza

Torby papierowe „Kulikowsky H.”, Zachodnia 16.

Pudełka tekturowe „Olk Franz”, Strz. Kaniowskich 25, tel. 176-95.

Pudełka tekturowe „Schultz Edward”, Kościuszki 90, tel. 270-24.

Torby papierowe „Schmidt, Fuchs i S-ka”, Daszyńskiego 61, telefon 117-89.

Przemysł Papierniczy

Papier, Celuloza, Tektura:

Zjednoczenie, Piotrkowska 79.

Łódzkie Zakłady Cewek Przędzalniczych z siedzibą w Łodzi, ul. Kopernika 60, obejmują fabryki: Wytwórnia w Łodzi Nr. 1, dawniej — L. Toepffer F-ka Szpilek i Cewek Papierowych. Wytwórnia w Łodzi Nr. 2 — dawniej — W. M. Kuentler F-ka Cewek Papierowych. Wytwórnia w Łodzi Nr. 3 — dawniej — L. Laskowski Mechaniczna Fabryka Szpilek.

Łódzkie Zakłady Kartonaży z siedzibą w Łodzi, ul. Żeromskiego 52, obejmują fabryki: Wytwórnia Kartonaży — dawniej — F-ka Kartonaży B-cia Prusse. Wytwórnia Pudełek — dawniej — F-my R. Prusse, E. Komisar, A. Kostyrko. Pudełkarnia f-my Bathelt, A. G. Krusche, E. Steinke. Fabryka Zwijek dawniej F-a E. Steinke F-ka Gilz.

Łódzkie Zakłady Papierów Kolorowanych z siedzibą w Łodzi, Gdańska 121, obejmują fabryki: Fabryka Papierów Kolorowych — dawniej — F-y E. Hofmann Fabr. Pap. Kol. Fabryka Tektury Falistej — dawniej — F-y O. Roethel Wytwórnia Pap. Impregnow. — dawniej — F-a W. Rymkiewicz.

Wytwórnia Papierów Chroniących od Wilgoci, ul. Piotrkowska 238.

Łódzka Fabryka Papierów Kolorowych „Papierkol”, ul. Gdańska 121. Wytwórnia Tektury Falistej i Papierów Impregnowanych „Fala”, Piotrkowska 238.

Wytwórnia Papierów Światłoczułych „Ozaliid”, ul. Piotrkowska 105, tel. 175-91.

Łódzka Fabryka Kartonaży „Kartonaże”, ul. Legionów 27.

Wyroby z papieru:

Łódzka Fabryka Szpułek Przędzalni-nych „Cewka”, ul. Kopernika 60.

Wytwórnia Pudełek Tekturowych i Opakowań, ul. Gdańska 63.

Łódzka Fabryka Opakowań „Pudełko”, ul. Lipowa 83.

Wytwórnia Zeszytów i Ksiąg Handlowych „Księga”, ul. Legionów 83.

Fabryka Gilz „Bristol”, ul. Pogonowskiego 40.

Wytwórnia Gilz „Łodzianka”, ul. Narutowicza 18, tel. 130-86.

Fabryka Gilz „Rekord”, ul. Śródmiej-ska 54, tel. 131-74.

Polska Fabryka Gilz „Placówka”, ul. Zamenhofska 10, tel. 137-36.

Wytwórnia Zwijek i Opakowań Papierowych „Tutka”, ul. Zamenhofska 10.

„BAZAR DZIECIĘCY”

PIOTRKOWSKA 76

poleca najtaniej

**Materiały piśmienne
i pomoce szkolne
w dużym wyborze**

Wiktor Jurkiewicz, skład papieru, materiałów piśmiennych i zabawek, Łódź, Piotrkowska 38, tel. 104-75.

Fabryka Gilz „Sokół”. W. Kwaśniewski i F. Pacholczyk, Łódź, ul. Gdańska 111, tel. 110-14.

PAŃSTWOWA Centrala Handlowa Oddział Wojewódzki w Łodzi, Referat Papierniczy, ul. Kopcińskiego 45, tel. 276-70.

Wytwórnia Pudełek Tekturowych

R. PLUSKOWSKI

ŁÓDŹ, Kilińskiego 55, tel. 166-85

Papier, materiały piśmienne, FELIKS DOMAŃSKI, Legionów 43.

Sprzedaż papierosów, wyrobów tytoniowych i materiałów piśmiennych **Józef MIKULSKI**, Łódź, ul. Legionów 34.

Skład Materiałów Piśmiennych A. J. OSTROWSKI S-cy, Piotrkowska 55, tel. 163-37.

JOANNA SZRAJBER

**Skład Papieru i Mat. Piśmiennych
Łódź ul. Rzgowska 3.**

WYTWÓRNIĄ

Kopert - zeszytów - serwetek

„KARTOLIT”

Łódź, Jaracza 40 (Cegiełniana)

CENTRALA ZBYTU PRZEMYSŁU PAPIERNICZEGO

ŁÓDŹ, ul. TRAUGUTTA 8

Dyrektor Naczelny 218-91
„ Handlowy 274-44
„ Finansowy 139-56
Dział Zbytu Papierów 145-55
Dział Zbytu Przetworów 279-79

KONTO W B. G. K. Nr. 20a
Adres telegraficzny: „PAPIEROZBYT”
Skrzynka pocztowa Nr. 76
Oddziały we wszystkich miastach wojewódzkich.

Fabryczne Składy Papieru i Tektury Stanisław Dolewski

SPÓŁKA KOMANDYTOWA W POZNANIU

ODDZIAŁ W ŁODZI

ul. Piotrkowska 108

TELEFON: 214-85

PAPIERY WSZELKIEGO RODZAJU :

Kartony

Tektury

Przetwory papierowe

SPRZEDAŻ HURTOWA :

ULICA PIOTRKOWSKA 108, telefon 214-85

SPRZEDAŻ DETALICZNA :

ULICA PIOTRKOWSKA 42, telefon 210-07

CENTRALA ZBYTU PRZEMYSŁU PAPIERNICZEGO

ODDZIAŁ Nr 1

ŁÓDŹ, UL. NAWROT 15

TELEFONY: DZIAŁ PAPIERÓW I KIEROWNIK 104-88
„ PRZETWORÓW I KSIĘGOWOŚĆ 260-07
MAGAZYN PAPIERÓW WÓLCZAŃSKA 12 160-74
„ PRZETWORÓW, PIOTRKOWSKA 67 216-38

Centrala Zaopatrzenia Przemysłu Papierniczego

Łódź, Piotrkowska 171

Adres Telegraficzny: CEZAPAP

Skrzynka pocztowa : 78

tel. : 104-31 — Dyrekcja Naczelna
" " — Wydział Importowo-Eksportowy
188-44 — Dyrekcja Administracyjno-Finansowa
269-10 — Dyrekcja Handlowa
" " — Pełnomocnik Węglowy
" " — Wydział Drzewa
192-36 — Wydział Surowców i Materiałów Techn.

ZAKŁAD INTROLIGATORSKI I WYTWÓRNIA PAPILOTEK

ROMAN GRYGLAS

ŁÓDŹ, ul. Piotrkowska 15 — Telefon 189-89

poleca papilotki do ciastek wszelkiego rodzaju.

Wyrób ksiąg handlowych i wszelkich prac introligatorskich.

Dział Spożywczy

Państwowe Zjednoczenie Przemysłu Konserwowego, Centrala Handlowa Oddział w Łodzi, Piotrkowska 126, tel. 168-55.

Państwowe Zjednoczenie Przemysłu Chłodniczego, Rokicińska 28.

Centralny Zarząd Państwowego Przemysłu Fermentacyjnego, Oddział w Łodzi, Pomorska 34/36, tel. 122-31.

Centrala Rybna, Naftowa 1, tel. 137-21
Państwowy Monopol Spirytusowy, Zakłady w Łodzi, ul. Armii Czerwonej 26.

Browar „Trybunalski”, ul. Sędziowska 15, tel. 116-48.

Browar „Perła”, ul. Napiórkowskiego 28, tel. 156-44.

Browar „Mieszkański”, Wytwórnia Octu i Wód Gazowych Nr 2, ul. Orła 25 i 8, tel. 100-25.

Browar „Łódzki Zdrój” i Fabryka Kwasu Węglowego, ul. Pomorska 34/36, tel. 122-35 i 122-31.

Wytw. Wód Gazowych, ul. Rzgowska 1.

Wytwórnia Wód Gazowych „Chabeso”, ul. Daszyńskiego 91.

Wytwórnia Wód Gazowych „Sinalko”, ul. Nawrot 88, tel. 219-29.

Wytwórnia Wód Gazowych, Lemońniad i Rozlewnia Piwa „Zdrowie”, ul. Żeromskiego 37, tel. 206-01.

Wytwórnia Wód Gazowych „Łódzianka”, ul. Żydowska 10, telefon 184-13.

Wytwórnia Wód Gazowych i Rozlewnia Piwa „Zdrój Zakopiański”, ul. Zawiszy 2/4, tel. 208-13.

Mechaniczna Wytwórnia Oleju Roślinnego, ul. St. Jaracza 22, telefon 153-61.

Wytwórnia Soków i Marmolady, ul. Skierniewicka 23, tel. 200-11.

Fabryka Przetworów Owocowych i Konserw, dzierz. „Społem”, ul. Wólczańska 45/47.

Spółdzielnia Pracowników Rzeźniczo-Wędliniarskich „Przyszłość”, ul. Kopernika 44.

Fabryka Makaronu Nr 1, dzierz. „Społem”, ul. Bandurskiego 26, tel. 208-56.

Fabryka Makaronu Nr 2, dzierz. „Społem”, ul. Łomżyńska 3, tel. 193-64.

Fabryka Makaronu Nr 3, dzierz. „Społem”, ul. Daszyńskiego 15, tel. 135-65.

Fabryka Cukrów i Czekolady, dawn. „Palermo”, dzierz. „Społem”, ul. Marsz. Stalina 49, tel. 155-38.

Fabryka Cukrów „Kairo”, ul. 28 Pułku Strzelców Kaniowskich 27, tel. 207-33.

Palarnia Kawy i Fabryka Namiastki Kawy, dzierz. „Społem”, ul. Brzozowa 11/15, tel. 172-14.

Wytwórnia Artykułów Spożywczych „Słoń”, ul. Nawrot 7 m. 8, telefon 122-72.

Wytwórnia Artykułów Spożywczych „Emka”, ul. Karolewska 41, tel. 107-01.

Wytwórnia Artykułów Spożywczych „Krakus”, ul. Żwirki 22, tel. 164-20.

Wytwórnia Artykułów Spożywczych „Marko”, ul. Kopernika 67, telefon 105-10.

**Wytwórnia i Pakownia
Artykułów Spożywczych**

„WALOR”

Wolski i S-ka

Śródmiejska 98

„Marko” — Dr. Maria Kozłowska.
Wytwórnia artykułów spożywczych,
Łódź, Kopernika 67, tel. 105-10.

Państwowa Centrala Handlowa, Oddział Wojewódzki w Łodzi. Dział Spożywczy, ul. Kilińskiego 88, tel. 170-86.

Hurtownia Kolonialno Spożywcza Zjednoczeni Kupcy, Piotrkowska 309, tel. 104-63.

**ZAKŁADY PRZEMYSŁOWE
ST. WEIGT**

pod Zarządem Państwowym
Łódź, Senatorska 7/9, tel. 102-87
Posiadają dział maszyn młynskich, chemicznych, pralniczych, odlewniczych (turbiny wodnych) i handlowa odlewnia żeliwa.

„ŚRÓDMIEJSKA”

Wytwórnia wód gazowych
Rozlewnia piwioctu

Kazimierz BIENIEK i S-ka

ŁÓDŹ

Śródmiejska 43

Wytwórnia wód mineralnych, naturalnych i owocowych M. Szadkowski, Łódź, Kilińskiego 238, tel. 125-28.

Fabryka lemoniady i wody sodowej. Rozlewnia octu. Edward Stojanowski, Łódź, Lipowa 35/37.

Hurtownia Artykułów Kolonialno-Spożywczych M. Błachowiak i S-ka Piotrkowska 11.

„Hurtpol” Hurtownia Kolonialno-Spożywcza, Piotrkowska 22, tel. 218-06

Fabryka Aromatów Owocowych pod Zarządem Piotrkowskich Zakładów Chemicznych, Śródmiejska 22, tel. 200-32.

Rolnicza Centrala Mięśna, Spółka z ograniczoną odpowiedzialnością w Warszawie. Oddział w Łodzi. Łódź, ul. Inżynierska 1, tel. 119-58.

Sprzedaż Dodatków Rzeźniczych. J. Łabkiewicz, Łódź, ul. Radwańska 69.

„BOS”. Sprzedaż jelit i przyborów rzeźniczych, Łódź, ul. Radwańska 53, tel. 150-96.

„PORCOMIA”. Jelita sztuczne i naturalne. Przyprawy i przybory rzeźnicze. Łódź, ul. Radwańska 56, tel. 270-15.

Fabryka wód Mineralnych, lemoniady i wody destylowanej

Rozlewnia piwa

W. GROSZEWSKI S-ka
Łódź, 6-go Sierpnia 98, tel. 101-59

FABRYKA CUKRÓW I CZEKOLADY

„DELICJA“

Łódź, Żeromskiego 31, tel. 185-27

FABRYKA
CUKIERKÓW

Maksymilian Kowalski

i S-wie

ŁÓDŹ, LEGIONÓW 6

Firma „CHEMIKA“

Piotrkowska 28, tel. 145-01

Poleca olejki eteryczne, esencje
i barwniki żywnościowe jako też
surowce dla fabryk kosmetycznych

Taraszkiewicz i Lesiakowski, jelita,
przyprawy, Łódź, Radwańska 51.

Wytwórnia Wód Gazowych, Zw. Inw.
Woj. R. P., Łódź, Kilińskiego 97,
tel. 133-72

Instytut Wód mineralnych K. Cha-
dzińskiego, Łódź, ul. Kilińskiego 153.
Telefon 263-42.

FABRYKA CUKRÓW, PIERNIKÓW, HERBATNIKÓW i t. p.

J. BIERNACKI i S-ka — Łódź, Nowomiejska 4.

Ceny konkurencyjne

PAŃSTWOWA FABRYKA CUKRÓW I CZEKOLADY

„ZŁOTY RAJ I EUROPA“

POŁUDNIOWA 46, tel. 161-66 konto P. K. O. VII-668

FABRYKA CUKRÓW, CZEKOLADY, DRAŻY I CHAŁWY

JERZY KARCZEWSKI

w ŁODZI

ul. Marii Skłodowskiej-Curie 26 — tel. 106-28

DROBNA SPRZEDAŻ:

ul. Rzgowska 8, tel. 160-08

Państwowe Zjednoczenie Przemysłu Konserwowego

CENTRALA HANDLOWA

ODDZIAŁ W ŁODZI

ul. Piotrkowska 126, tel. 168-55.

SPRZEDAJE WYROBY PRODUKCJI WŁASNYCH FABRYK:

boczki wędzone
wędliny
smalec, słonina
konserwy mięsne
mięso

świeże owoce — zamrożone
marmolady
dżemy
susze owocowe
płynny owoc
soki owocowe

świeże warzywa — zamrożone
konserwy warzywne
jarzyny suszone
grzyby suszone
kapusta kwaszona
ogórki kwaszone
pasta pomidorowa.

DOM HANDLOWY

„MARKO”

wł. MARIAN KOKOT i S-ka

Łódź, ul. Nawrot nr 28 — tel. 159-49

Towary kolonialno - spożywcze

HURT

DETAL

PRZEDSTAWICIELSTWA:

Młynów Pomorskich,
Państwowej Fabryki Makaronu w Bydgoszczy,
Fabryka Biskoptów i Pierników K. Mystkowski, Kalisz,
Państwowego Zakładu Zdrojowego w Ciechocinku.

SPOŻYWCZA SPÓŁDZIELNIA PRACOWNIKÓW MIEJSKICH
w Ł o d z i

Centrala — ul. Południowa 40, tel. 212-20 i 156-21

Sklepy spożywcze — włókiennicze — warzywno-owocowe
składnice — młyn — piekarnia.

Wytwórnia Win i Soków

J. Kwiatkowski i K. Snawadzki

Łódź, Al. Kościuszki 36

tel. 147-45

Żądajcie wszędzie!

Centrala Rybna

Sp. z o. o.

Zarząd Warszawa, Puławska 20

Oddział w **ŁODZI**, ULICA NAFTOWA 1 — Telefon: 137-81

Hurtowa sprzedaż

ryby morskiej i słodkowodnej oraz przetworów rybnych

Fabryka cukrów i czekolady

K. GOSTOMSKI **SPADKOBIERCY**

ŁÓDŹ, ul. NAPIÓRKOWSKIEGO 23

tel. 209-59

PRODUKUJE:

CZEKOLADĘ, CUKRY, WYROBY CUKIERNICZE

CENY KONKURENCYJNE

Hurt

Detal

PRZEMYSŁ MIĘSNY

E. WOZIWODZKI, T. STEFANIAK i S-ka

ŁÓDŹ, RADWAŃSKA 32/34 — telefon 190-72

konto: Narodowy Bank Polski Nr 596 - Łódź

Upoważnione przez Ministerstwo Apropizacji i Handlu przedsiębiorstwo
skupu żywca oraz dostawy mięsa.

WYTWÓRNIA CUKRÓW I CZEKOLADY

Zdzisław Biegański

ŁÓDŹ - CHOJNY — ul. MAZURSKA 28 — tel. 152-90

Poleca znane ze swej jakości

WYROBY CUKIERNICZE

M. MONIUDIS

FABRYKA CHAŁWY
CUKRÓW i CZEKOLAD

ŁÓDŹ, Widzew ul. Sarnia Nr 3
tel. 155-66

lub ulica Andrzeja Nr 32
tel. 190-89

WYTWÓRNIA CUKRÓW

„**KAIRO**” ŁÓDŹ, ul. 28 płk. Strz. Kaniowskich 27
Telefon: 221-99

WYTWÓRNIA CUKRÓW LUDWIK PAWŁOWSKI
Łódź, Al. 1-go Maja 38
Tel. 278-51

Poleca w dużym wyborze karmelki

Fabryka cukrów i czekolady

„**ARKADIA**”

Łódź, Ogrodowa 13

Telefon 131-35

S P Ó Ł K A
KUPCÓW WOJEWÓDZTWA ŁÓDZKIEGO
HANDLU TRZODĄ, BYDŁEM I KOŃMI Sp. z o. o.
w Ł O D Z I, ul. Inżynierska 4, tel. 149-50

*działająca na podstawie uprawnienia Ministerstwa Apropria-
cji i Handlu z dn. 26 czerwca 1946 r. L. dz. F. A. IV-11927.*

F-a „ZIEMIOPŁODY — WOŁOWSKI MIECZYŚŁAW
Łódź, Nowomiejska 5, tel. 269-57 Sieradzka 1, tel. 201-88

Kupno	mąki różnego rodzaju, kasz, cukru, grochów, makaro- nów, delikatesów, mydeł i proszków do pieczenia ciast	Sprzedaż
Hurt	i t. p. artykułów spożywczo-kolonialnych.	Detal

Łódzka Spółka Rolna — T. Ignasiak i S-ka

Nasiona — Ziemiopłody — Przetwory młynarskie

Łódź, ZAMENHOFA 14 — tel. 115-56 — Adres telegr. „Spółrol”

„K U J A W Y“

**Handel Ziemiopłodami
i Artykułami Spożywczymi**

ŁÓDŹ, ul. Piłsudskiego 66 — Telefon 205-03

Wojewódzka Spółdzielnia
Zbytu Zwierząt Rzeźnych w Łodzi

z odpow. udział.

Inżynierska 1

TELEFON 105-48 i 130-51

Wytwórnia i Pakownia
Artykułów Spożywczych
„K R A K U S”



O. DZIERAN

Łódź, ul. Żwirki Nr 22, tel. 164-20

Skrót teleg. „Krakus-Łódź”

POLECA:

budynie, kisiele, proszki do pieczenia,
smaki do ciastek, cukier waniliowy,
przyprawy do pierników itp.
Na prowincje wysyłamy za zalicze-
niem pocztowym — Cennik na żądanie

Fabryka Maszyn Piekarskich i Cukierniczych
pod Zarząd Państwowym
Łódź, Wysoka 38 :-: telefon 174-55

Różne

Zakład Szczotkarski, ul. Rzgowska 4.
Ministerstwo Przemysłu — Centrala
Odpadków, ul. Południowa 44, te-
lefon 122-82, 268-54, 261-11.

Zakład Wytwarzania Instrumentów Mu-
zycznych, ul. Pl. Wolności 6.

Łódzka Fabryka Guzików, ul. Piotr-
kowska 156, tel. 126-42.

Zakłady Montażowo - Reperacyjne
Młynów oraz sprzedaż sprzętu
młyńskiego, Łódź, Dębowa 10, te-
lefon 155-67.

Fabryka Czyściwa do Maszyn z Od-
padków Bawełnianych, d. K. Kapu-
ściński, ul. Morska 3, tel. 256-48.

Wytwórnia Drobnej Galanterii, ul. Za-
menhofska 17.

Biuro Prowadzenia Książ Handlo-
wych mag. Marian Wdówka, Łódź,
ul. Kilińskiego 94/11, tel. 127-15.

Naczynia kuchenne,

Szkło,

porcelana,

wyroby gumowe

poleca:

LESZEK HORLOP

Rzgowska 4

„Reklama” Piotrkowska 46, tel. 173-59
poleca ozdoby choinkowe. Sprzedaż
hurtowa i za zaliczeniem.

Porcelana — Szkło, Irena Merc —
Marian Wargulak, Piotrkowska 29.

Szlifiernia Szkła i Wytwórnia Luster
„Szkłarnia”, ul. Południowa 36.

Mechaniczna Fabryka Luster i Szlifier-
nia Szkła Mieczysław Candryk, ul.
Al. T. Kościuszki 32.

Sprzedaż artykułów żelaznych i ku-
chennych Antoni Cichon, Łódź ul.
Daszyńskiego 15 (Przejazd).

Artykuły Domowego Gospodarstwa
Mieczysław Kosicki, ul. 11 Listo-
pada 24.

Wytwórnia Chemiczna i Świec K. A-
dlera, Piotrkowska 85, tel. 105-91.

Sprzedaż Naczyń Kuchennych Zofia
Kazimierczak, dawn. Fr. Wagner,
Główna 33, tel. 143-86.

„Farbochemia” Łódź, Narutowicza 2,
tel. 214-30, poleca: chemikalia dla
przemysłu chemicznego, spożyw-
czego.

Henryk Piotrowicz. Sprzedaż Wyro-
bów szklanych i gospodarstwa do-
mowego, Łódź, ul. Bandurskiego 9,
tel. 185-53.

Wytwórnia Luster — Szlifiernia Szkła
„Współpraca”, Narutowicza 11, tel.
135-86.

Wytwórnia przyrządów szklanych
laboratoryjnych i technicznych E.
Głąb, Łódź, Piotrkowska 80, telefon
165-48.

Fabryka Aromatów Owocowych pod
zarządem Piotrkowskich Zakładów
Chemicznych, Śródmiejska 22, tele-
fon 200-32.

Szkło — porcelana, naczynia kuchen-
ne Andrzej Kutwas, Andrzeja 9,
tel. 277-36.

Szkło - Porcelana

J. KRAJEWSKA — K. WOŁOSZKA

PIOTRKOWSKA 66 — tel. 224-58

poleca w dużym wyborze: szkło, kryształy, porcelanę i naczynia kuchenne

SPRZEDAŻ

Naczyń kuchennych, szkła i porcelany

ANDRZEJ KUTWAS

Łódź, ul. Andrzeja 9, tel. 277-36

poleca:

Porcelanę, fajans, naczynia kuchenne oraz artykuły szklane i inne.

ZAKŁAD SZKLARSKO-SZLIFIERSKI
pod kierownictwem

M. WOJTCZAKA

Łódź, ul. Kilińskiego 78

Sklep sprzedaży Sienkiewicza 30

Ministerstwo Przemysłu

CENTRALA ZBYTU porcelany, fajansu i wyrobów szklanych

W ŁODZI, UL. ZAWADZKA Nr 5

Adr. telegr.: „Centraszkło“

TELEFONY:

Dyrektor Naczelny	178-26
Dyrektor Adm. Handl. . . .	158-68
Wydział Sprzedaży	135-80
„ Finansowy	140-61
„ Administracyjny	152-59

BANKI:

Narod. Bank Polski Łódź . . .	289
Gospod. Krajowego Łódź . . .	853
P. K. O. Łódź VII	820

**CENTRALA ZBYTU POSIADA WYŁĄCZNOŚĆ
SPRZEDAŻY.**

**HURTOWNIE PAŃSTWOWE I KONCESJONOWANE
WE WSZYSTKICH WIĘKSZYCH MIASTACH
RZECZYPOSPOLITEJ POLSKIEJ.**

Przemianowane ulice

W nr 8 Dziennika Urzędowego Zarządu Miejskiego w Łodzi z dnia 14 listopada 1946 r. opublikowane są dwa ogłoszenia, które poniżej podajemy:

OGŁOSZENIE

Zarząd Miejski w Łodzi podaje do wiadomości, że w związku z uporządkowaniem nazw tych ulic, których nazwy kilkakrotnie powtarzały się na terenie Wielkiej Łodzi, Miejska Rada Narodowa uchwałą Nr 190 z dnia 27 maja 1946 r. przemianowała następujące ulice:

na terenie 1 Komisariatu M. O.:

DAWNA NAZWA	NOWA NAZWA
Jesionowa	Kolodziejska
Lotnicza	Syncerska
Mickiewicza	Tokarska
Miodowa	Graficzna
Pajacowa	Złotnicza
Piłsudskiego	Wschodnia
Pucka	Kominiarska
Towiańskiego	Obrońców Westerpl.
Wesoła	Wieńcowa

na terenie 2 Komisariatu M. O.:

Graniczna	Widzewska
Morska	Tamka
Ogrodowa (Ant. Stoki)	Poronińska
Pomorska	Mariana Nowotki
Słoneczna (Widzew)	Wagonowa
św. Stanisława (Widzew)	Miechowska
Tomaszowska	Wodociągowa
Trębacka	Uniwersytecka
Wąska (Widzew)	Lewarowa
bez nazwy (Ant. Stoki)	Surowcowa
bez nazwy (Ant. Stoki)	Selekcyjna
bez nazwy (Ant. Stoki)	Oskardowa

na terenie 3 Komisariatu M. O.:

Graniczna	Widzewska
-----------	-----------

na terenie 4 Komisariatu M. O.:

Warszawska	Praska
J. Wiśniowieckiego	Dąbrowszczaków

na terenie 5 Komisariatu M. O.:

Dąbrowska	Jarosł. Dąbrowskiego
Maja II	Ukryta
bez nazwy	Tymczasowa
bez nazwy	Edw. Szymańskiego

na terenie 6 Komisariatu M. O.:

Bruska	Brużycka
Hrabiowska	Próletariacka

DAWNA NAZWA NOWA NAZWA

Plac Leonarda Nad Jasieniem Prądyńskiego	Plac Niepodległości ks. Skargi Głogowska
--	--

na terenie 7 Komisariatu M. O.:

Andrzeja 28 plk. Strz. Kaniowskich	Andrzeja Struga Strz. Kaniowskich
---------------------------------------	--------------------------------------

na terenie 8 Komisariatu M. O.:

Andrzeja Piłsudskiego Pomorska Śródmiejska	Andrzeja Struga Wschodnia Mariana Nowotki plk. dra St. Więckowskiego
28 plk. Strz. Kaniowskich Zawadzka	Strz. Kaniowskich dra Adama Próchnika

na terenie 9 Komisariatu M. O.:

Dąbrowskiego (Złotno)	Zasieczna
gen. Orlicz-Dreszera (Cyganka)	Rowerowa
Graniczna (Złotno)	Spadochroniarzy
Harcerska (Cyganka)	Namiotowa
Kościelna (Jagodn. Złotno)	Parafialna
Kowalskiego (Jagodn. Złotno)	Fizylierów
gen. Krukowieckiego	Symboliczna
Kwiecista (Rokicie Nowe)	Kolarska
Legionów (Cyganka)	Czołgistów
Łukaszyńskiego (Jagodn. Złotno)	Obozowa
Mickiewicza (Złotno Cyg)	Cyganka
Mościckiego (Jagodn. Złotno)	Linkowa
Narutowicza (Cyganka)	Drużynowa
Niecała, część o kier. pół.-połudn. (Jagodn. Złotno)	Szańcowa
Niecała, część o kier. wsch.-zachód (Jagodn. Złotno)	Zbrojna
Paderewskiego (Cyg.)	Szeregowa
Piłsudskiego (Jag. Zł.)	Lignicka
Piramowicza (Jag. Zł.)	Zwiadowcza
Prosta	Gwardzistów
Przemysłowa (Jag. Zł.)	Zaporowa
Racławicka	Mikoł. Zyndrama
Reymonta (Jagodn. Zł.)	Łucznicza

DAWNA NAZWA NOWA NAZWA

Rydza Śmigłego (J. Zł.)	Podchorążych
Słoneczna	Mania
Sobieskiego	Dróżka
Spokojna	Mińska
Staszica (Złotno)	Artylerzystów
Szłachecka	Wieczność
Wiejska (Brus)	Saperów
Wigury (Jag. Złotno)	Partyzantów
Wspólna (Jag. Złotno)	Mundurowa
Wspólna (Rokicie N.)	Podróżnicza
Wysoka (Jag. Złotno)	Platowcowa
Żeromskiego (Cygank.)	Mocarna
Żwirki (Złotno)	Garnizonowa
bez nazwy:	
(os. Karcz. Retkinia)	Tenisowa
(os. Karcz. Retkinia)	Jachtowa
(os. Karcz. Retkinia)	Dyskowa
(Retkinia Zagr.	Zagrodniki
os. Karcz. Retkinia)	Grotowa
(Retk. Zagrodniki)	Piłkarska
(Retkinia Piaski)	Łyżwiarska
(Retkinia Zagrodniki)	Młotowa
(Retkinia Zagrodniki)	Zapaśnicza
(Retkinia Zagrodniki)	Bokserska
(Retkinia Zagrodniki)	Oszczepowa
(Retkinia Zagrodniki)	Zawodnicza
(Retkinia Piaski)	Gimnastyczna
(Retkinia Piaski)	Rakietowa
(Retkinia Piaski)	Piaski
Nowe Piaski Nr 2	Janusza
(Retkinia Piaski, No.	Kusocińskiego
we Piaski Nr 1)	Balonowa
(Retkinia Długa Kol.)	
(tzw. Kościelna)	Hokejowa
os. Karcz. Retk.	
i Retk. Długa Kol.	Śrutowa
(Retkinia Działy)	
(folw. Retk., Retk.	Hufcowa
Brzózki)	Prochowa
(folw. Brus)	Lontowa
(folw. Brus)	
(St. Złotno, kol.	
Jagodn. Złot. lit. A,	Stare Złotno
część wsi Leonów	
(Jagodn. Złotno,	Jagodnica
folw. lit. A)	
(tzw. Szopena)	Tobruk
kol. Cyganka	
(tzw. Lipowa)	Pionierska
kol. Cyganka	Żniwna
(kol. N. Mania)	

na terenie 10 Komisariatu M. O.:

Akacjowa (Żabieniec)	Bronowa
Bajana (Kaly A. B.)	Zagonowa
Bałtycka (Kaly A. B.)	Morgowa
Barska (Kochanówek,	
Kaly A. B.)	Hektarowa
Batorego (Kochanówek,	
Kaly A. B.)	Uprawna
gen. Bema	Głucha Wieś
Błękitna	Radiowa
Brzozowa (Grabieniec)	Radiowa
Bukowa (Żabieniec)	Słodowa
Chmielna (Kaly A. B.)	Cepowa
Dębowa (Żabieniec)	Selerowa
Ejsmonda (Kaly A. B.)	Orna
Floriańska (Kaly)	Chochoła
Gdyńska (Kaly A. B.)	Warzywna
Grabowa (Żabieniec)	Głebowa
	Koprowa

DAWNA NAZWA NOWA NAZWA

Hetmańska (Kaly,	
Grab.)	Szczecińska
Jadwigi (Żabieniec)	Snopowa
Konarskiego	
(Kaly A. B.)	Kłosowa
Konopnickiej	Sprawiedliwa
Kościelna (Grabieniec)	Wici
Krakowska (Żabieniec,	
Pabianka, Marianów)	Liściasta
Królewska (Teofilów)	Teofilowska
Krótka (Grabieniec)	Lniana
Krzywa (Grabieniec)	Cieplarniana
Leina (Teofilów)	Zywiczna
Lipowa (Żabieniec)	Żabieniec
Lotnicza (Grabieniec)	Gryczana
Lwowska (Kaly)	Liskowska
Lwowska (Budy Kal.)	Dożynki
Majowa (Jag. Złotno)	Podjazdowa
Makowa (Żabieniec)	Łanowa
Mickiewicza	
(Kaly A. B.)	Żyzna
Miedziana (Marysin III)	Mosiężna
Młynarska (Grabieniec)	Mączna
Mokra (Kaly A. B.)	Wilgotna
Mościckiego (Budy	
Kalow., w. Kaly)	Porowa
Narutowicza	
(Żabieniec)	Sierpowa
Nowa (Kaly A. B.)	Prętowa
Nowogródzka (Żab.)	Lubinowa
Ogrodowa (Żabieniec)	Plugowa
Oria (Kaly A. B.)	Jaglana
Piaseczna (Marianów,	
Pabianka)	Chlebowa
Piaskowa (Kaly A. B.)	Grunтова
Podgórna (Żabieniec)	Samopomocy
Podlesna (w. Teofilów)	Kąkolowa
Poniatowskiego (Żab.)	Rzepakowa
Pułaskiego (Kaly A. B.)	Skibowa
Racawicka (Radog.)	Sianokosy
Radzymińska (Kaly	
A. B.)	Nasienna
Rejtana (Kaly Budy,	
Kal.)	Szparagowa
Romana (w. Teofilów)	Fasolowa
Różana (Piskowiec)	Marzany
Rysia	Strączkowa
Sadowa (Żabieniec)	Osadnicza
Senatorska (Kaly A. B.)	Konopna
Sienkiewicza (w. Gra-	
bien.)	Rydzowa
Słoneczna (Kaly A. B.)	Kałowska
Słowackiego (Kaly	
A. B.)	Tytoniowa
Sokola (Kaly A. B.)	Homowlana
Sosnowa (Grabieniec)	Opłotki
Srebrna (w. Pabianka)	Kieratowa
mar. J. Stalina (Ra-	
dog.)	Stalingradzka
Strumykowa (w. Pis-	
kow.)	Piskowiec
Strzelecka (w. Miko-	
łajew.)	Tatarczana
Sucha (Kaly A. B.)	Kompostowa
Szeroka (w. Kaly)	Ratajska
Szkolna (Żabieniec)	Szpinakowa
Tatrzańska (w. Pa-	
bidnka)	Pabianka
Torzyńska	Cugórkowa
Wawelska (w. Pa-	
bianka)	Słomiana
Wesoła (w. Grabieniec)	Rojna

DAWNA NAZWA	NOWA NAZWA
Wigury (w. Grabieniec)	Parcelacyjna
Wileńska (Kaly A. B.)	Zaprzęgowa
Wysoka (w. Pabianka)	Zapustna
Zagajnikowa (Zabieniec)	Azotowa
Zagajnikowa II (w. Zab.)	Lemieszowa
Złota (Pabianka)	Żeficów
Żwirki (w. Grabieniec)	Salatowa
Żytnia (w. Teofilów)	Ziemiarczana
bez nazwy (os. Zadraż)	Zadraż
bez nazwy (os. Zadra), Grabieniec)	Wykowa
bez nazwy (w. Mikołajew)	Plonowa
bez nazwy (w. Kaly A. B.)	Bruzdowa
bez nazwy tzw. Kościelna, (w. Grabieniec)	Bylinowa
bez nazwy (w. Zabieniec)	Chlopska

na terenie 11 Komisariatu M. O.:

Bałtycka	Krzewowa
Bonifracka (Radogoszcz)	Agrestowa
Bratnia (Marysin III)	Zajęcza
Brzozowa (Radogoszcz)	Gontyny
Chłodna (Marysin III)	Śliwowa
Czarnieckiego (Marys. III)	Porzeczkowa
Dąbrowskiego (Radog.)	Konarowa
Dąbowa (Zabieniec)	Orna
Druskiennicka (Arturów.)	Bażącica
Jagiellońska	dr. J. Kolińskiego
Jasna (Marysin III)	Aszrów
Józefówek (Radog.)	Jabłoniowa
Kamienna (Radog.)	Krecia
Klonowa (Radog.)	Badyłowa
Kolejowa (Marys. III)	Mineralna
Konopnickiej (Marys. III)	Ołowiana
Kościuszki (Radog.)	Łozowa
Krakowska (Rad. i Zab)	Liściasta
Krafcowa (Marys. III)	Konwaliowa
Kraszewskiego (Radog.)	Stara Baśń
Krucza (Marysin III)	Irysowa
Legionów (Radog.)	Gruszowa
Legionów (os. Łagiew)	Kuropatwia
Lubelska (Marysin III)	Kogucia
Ludowa (Łagiewniki)	Mrówca
Łokietka (Marys. III)	Cynowa
Majowa (Arturówek)	Jastrzębia
Malinowa (Marysin III)	Słowicza
Mała (Marysin III)	Lillowa
Marszałkowska (w. Rogi)	Atomowa
Mazowiecka (Arturówek)	Żuczka
Michała (Radogoszcz)	Czeręśniowa
Miła (Radogoszcz)	Poziomkowa
Moniuszki przy ul. Słowackiego (Marysin)	Tulipanowa
Moniuszki przy ul. Admiralskiej (Marys. III)	Bluszczowa
Mościckiego (Łagiewniki)	Sójki
Mostowa (Marys. III)	Uranowa
Mysłiwka (Marys. III)	Czeremchy
Narodowa (Marys. III)	Narcyzowa
Obywatelska (Radog.)	Anyżowa

DAWNA NAZWA	NOWA NAZWA
Okrzei (Marysin III)	Daliowa
Orzechowa (Marys. III)	Spzacza
Paderewskiego (Radog.)	Złocieniowa
Perłowa (Marysin III)	Strusia
Piękna (w. Rogi)	Wiewiórcza
Piękna (Łagiewniki, Marys. III, w. Rogi)	Wycieczkowa
Piłsudskiego (Radog.)	Przedwiośnia
Piłsudskiego (Łagiew)	Jaskółca
Podolska (Marysin III)	Kacza
Prosta (Marysin III)	Morełowa
Prusa (Marysin III)	Stokrotki
Ptasia (w. Rogi i Różki)	Łupkowa
Pułaskiego (Radog.)	Wiklinowa
Reymonta (Marys. III)	Platynowa
Reymonta (folw. Łag.)	Pszczelna
Rycerska (Marys. III, Art.)	Skrzydłata
Sienkiewicza (Mar. III)	Zawilcowa
Sienkiewicza (Łagiewn)	Światlików
Skargi Ks. (Radog.)	Skowrończa
Sławka (Marysin III)	Miętowa
Słowackiego (Mar. III)	Mimoz
Sobiskiego (Mar. III)	Korzenna
Sosnowa (Marys. III)	Niezapominajki
Spacerowa (Radog.)	Owca
Spółdzielcza (Mar. III)	Kwarcowa
Sportowa (Marys. III)	Dziewanny
marsz. J. Stalina (R.)	Stalingradzka
Staszica (Radogoszcz)	Światowida
świerkowa (Arturówek)	Krasnoludków
Warmińska (Radog.)	Brzoskwiniowa
Wesoła (Marysin III)	Tlenowa
Wesoła (Radogoszcz)	Tarninowa
Wiejska (w. Rogi)	Woskowa
Wilcza (w. Rogi, Różki)	Kryształowa
Wiśniowa (Mar. III)	Jeża
Wodna (Marysin III)	Pierwiosnków
Zawiszy (Marys. III)	Zołądziowa
Zygmunta (Mar. III)	Eterowa
Żelazna (Marys. III)	Metalowa
Żeligowskiego (Radogoszcz)	Sasaneł
Żródłana (w. Rogi)	Bociania
Żródłana (Łagiewn.)	Szczygła
bez nazwy (os. Radog.)	Kalinowa
" " "	Osinowa
" " "	Morwowa
" " kol. "	Ziołowa
" " " (w. Modrz.)	Zółwiowa
" " tzw. Cicha (w. Rogi)	Boruty
" " tzw. Mickiew.) (Marysin III)	Jodowa
" " tzw. Wąska (Marysin III)	Perlicza
" " tzw. Wąska (Marysin III)	Azbestowa
" " tzw. (w. Łodzianka)	Łodzianka
" " w. Łukaszew, w. Wilanów B., w. Łodzianka, Modrzew, fol. Łagiew)	Okólna
" " w. Łodzianka, Moskuliki, Łukaszew, Stare Moskule)	Łukaszeńska

DAWNA NAZWA	NOWA NAZWA
Bez nazwy (Wilanów B.)	Balsamowa
" " (Łukaszew i Moskuliki)	Moskuliki
" " (Ant. Sikawa Budy Sikawa)	Opolska
" " (Łagiewniki Małe)	Przepiórcza
" " Skotniki, Łagiew. Poklasztorne, Łodzianka, Moskule)	Serwituty
" " (Łagiewniki Małe)	Czapli

na terenie 12 Komisariatu M. O.:

Bajana (Budy Sikawa)	Kobzowa
Brzowa (Doly)	Nasykowa
Cegielniana (Budy, Stoki)	Ziębowa
Ciepła (w. Rogi)	Chromowa
Cmentarna (Antoniew, Stoki)	Zaspowa
Deotymy (Ant. Sikawa)	Kierpcowa
Gen. Orlicz-Dreszera (Doly)	Ks. Ściegiennego
Drzymaly (Stoki)	Gazdy
Gen. Hallera (Stoki)	Graniowa
Helska (Budy Sikawa)	Wydmowa
Jadwigi (Budy Stoki, folw. Stoki)	Krokusowa
Jagiellońska	dr. J. Kolińskiego
Jagielly (folw. Stoki)	Giewont
Jana (Doly)	Popularna
Św. Jerzego (Doly)	Jarowa
Kanał (Stoki Place)	Zlebowa
Kaszubska (Budy Sikawa)	Zjazdowa
Konstytucyjna (Doly)	Oświatowa
Kościuszki (Sikawa)	Tadeusza
Kraszewskiego (Budy Sikawa)	Ciupagowa
Legionów (Sikawa)	Taternicza
3-go Maja (Stoki Place)	Limbowa
Milionowa (Doly)	Setna
Otyli	Mostowskiego
Piaskowa (Sikawa)	Krupówki
Północna (Stoki)	Szarotki
Pomorska	Mariana Nowotki
Poniatowskiego (Sikawa)	Chalubińskiego
Poprzeczna (Budy Stoki)	Pszczynska
Reymonta (Sikawa)	Regłowa
Roberta	Górnicza
Rogowska	Zmienna
Rolnicza (Stoki)	Szczawnicka
Rycerska (Sikawa Stoki)	Morskie Oko
Rydza Śmigłego (Sikawa)	Poloniny
Sosnkowskiego (Stoki)	Br. Czecha
Świętokrzyska (Stoki)	Sądecka
Szymanowskiego (Stoki)	Czorszyńska
Torowa (Doly)	Kraterowa i
Towiańskiego	Obrońców Westerpl.
Trębacka	Uniwersytecka
Wilanowska (Doly)	Produkcyjna
Żwirki (Doly)	Sabały.
Bez nazwy tzw. Belwiderska	Turnie

DAWNA NAZWA	NOWA NAZWA
Bez nazwy (Stoki osiedle)	Wichrowa
" " "	Halna
" " "	Serpentyna
" " "	Przełęcz
" " "	Szczytowa
" " "	Górska
" " "	Pieniny
" " "	Skalna
" " "	Zbocze
" " (Moskuliki, Ant. Sikawa)	Marmurowa
" " (w. Budy Sikawa)	Budy
" " (w. Ant. Sikawa)	Śnieżna
" " tzw. Rydza Śmigł.) Anton Sikawa	Spiska
" " (Ant. Sikawa, Ant. Ant. Stoki)	Okulska
" " (Budy Stoki)	Obłoczna
" " (Ant. Stoki)	Ławinowa
" " (Ant. Stoki, Henryków, Janów)	Henrykowska
" " (Ant. Stoki)	Maszynowa
" " Henryków Budy Stoki	Służbowa
" " (Ant. Sikawa, Budy Sikawa)	Chmurna
" " (w. Janów)	Zbójnicka
" " kol. Jędrzewina	Janowska
	Jędrzewina

na terenie 13 Komisariatu M. O.:

Bałuckiego (Zarzew)	Emaliowa
Belwederska (w. Kowalszczyzna)	Kowalszczyzna
Dąbrowska	Jar. Dąbrowskiego
Graniczna	Widzewska
Letnia (Zarzew)	Dziewiarska
Lodowa (Widzew)	Parowozowa
Polna (Widzew)	Kablowa
Poniatowskiego (w. Dąbrowa)	Turbinowa
Prądzyskiego (Zarzew)	Mechaniczna
Sandomierska (w. Dąbrowa)	Bławatna
Widzewska (Zarzew)	Motorowa
Wschodnia (Zarzew - Widzew)	Lewantyńska
Wspólna (Widzew)	Przetwórcza
bez nazwy (Ant. Stoki)	Maszynowa
" " (w. Janów)	Kosodrzewiny
" " (w. Augustynów-Janów)	Augustów
" " (w. Olechów - Jan)	Transmisyjna
" " (w. August - Olechów)	Zakładowa
" " (w. Olechów)	Olechowska
" " (w. Dąbrowa)	Tkaninowa
" " (w. Jędrzejów par.)	Jędrzejowska
" " " "	Welniana
" " " "	Szybowa
" " " Młynek	Młynek
" " " parcele	"
" " Jędrzejów, Młynek, Olechów)	Kotoniarska

DAWNA NAZWA	NOWA NAZWA
Bez nazwy Jedrzejów, Wiskitno Nr. 2	Wiskicka
" " Jedrzejów, Wiskitno Nr. 2	Wrzecionowa
" " Jedrzejów, m. Ogród	Elewatorowa
" " " "	Ciągnikowa
" " " "	Kopalniana
" " " "	Suszarniana
" " " "	Transportowa
" " " "	Jedwabnicza
" " " "	Czółenkowa
" " " "	Gatunkowa
" " " (Zarzew)	Farbiarska
" " " "	Papiernicza
" " " Poręby	Snowalniana

na terenie 14 Komisariatu M. O.:

Al. Wolności (Chojny St.)	Mieszczarska
Aleksandrowska (CH. D.)	Kwietniowa
Batorego (Ruda Pab.)	Przestrzenna
Bema gen. (Chojny B.)	Czynna
Bratnia (Chojny A)	Siostrzana
Brzozowa (Chojny D)	Gościnna
Dolna (Chojny)	Dachowa.
Dworcowa (Chojny St.)	Socjalna
Fabryczna (Chojny D)	Luźna
Gdyńska (Chojny A)	Płynna
Grottgera (w. Julianów)	Kwartalna
Grunwaldzka (Julianów, w. Komorniki)	Komorniki
Grzybowa (Chojny D.)	Kongresowa
gen. Hallera (Chojny D)	Kozielska
Harcerska (Chojny St.)	Powszechna
Heleny (Chojny)	Łagodna
Hoża (Chojny D.)	Radosna
Jagiellońska (Chojny C i St.)	Kurczaki
Janiny (Chojny C.)	Ideowa
Julianowska (w. Jul.)	Kominowa
Karpacka (Chojny A)	Gontowa
Kaszubska (Chojny C)	Strażnicza
Kościelna (Chojny B)	Potulna
Kościuski (Chojny B, D)	Kosynierów Gdyń.
Krakusa (Chojny D)	Kluczowa
Kresowa (Chojny St.)	Klasowa
Kurpiowska (Chojny A)	Kręta
Leśna (Józefów)	Odiegła
11-go Listopada (Choj. D)	Czytelnicza
Łąkowa (Chojny D)	Okienna
Łowicka (Chojny A)	Przygodna
Maiowa (Chojny A)	Czerwcowa
Marii (Chojny A)	Parterowa
Mazowiecka (Chojny C)	Sąsiedzka
Miła (Chojny D)	Mieszkalna
Niecała (Chojny D)	Żywotna
Nowy Świat (Chojny A)	Świecka
Nowobałtycka (Chojny B)	Mulinowicza
Obywatelska (Choj. B)	Rentowna
Okrzei (Chojny B)	Antenowa
Olszowa (Choj. D)	Osobliwa
Orkana (w. Julianów)	Płaska
Paderewskiego (Chojny B)	Koncertowa

DAWNA NAZWA	NOWA NAZWA
Parkowa (Choj. D)	Sarmacka
Pawia (Chojny D)	Zagraniczna
Piaskowa (Chojny B)	Okregowa
Piłsudskiego (Choj. A)	Grażyny
Piasta (Chojny A)	Mroźna
Pogodna (Chojny D)	Budziszyska
Radziecka (w. Komorniki)	Spoleczna
Reja (Chojny St.)	Zamknięta
Reymonta (w. Komorniki)	Ogniskowa
Rudzka (Chojny D)	Trybunalska
Rysia (Chojny D)	Przedświt
Sadowa (Chojny D)	Jutrzenki
Słowackiego (Chojny D)	Beniowskiego
Świętokrzyska (Chojny C)	Świetna
Świeża (Chojny C)	Powrotna
Targowa (Chojny D)	Starościfska
Tylna (Chojny D)	Budowlana
Tkacka (Chojny B)	Grałyny
Wiejska (Chojny A)	Przełomowa
Wierzbowa (Chojny D)	Gładka
Wiśniowa (Chojny A)	Zasadkowa
Wodna (Chojny A)	Żółta
Wodna (Chojny D)	Wczesna
Zagańnikowa (Choj. A)	Przednia
Zagłoby (Chojny)	Obszerna
Zakopiańska (Choj. C)	Obrotnicka
Złota (Chojny D)	Ujazd
Żeliewskiego (Chojny St.)	Szumna
Bez nazwy (Choj. A)	Ochocza
" " (St. Górki)	Stare Górki
" " (w. Komorniki)	Skupiona
" " "	Kurna
" " "	Chwałna
" " "	Pieszta
" " (w. Józefów, Górki Stare)	Nowe Górki
" " (w. Józefów)	Józefowska
" " (w. Józefów)	Faszynowa
" " (w. Starowa Góra)	Tabelowa

na terenie 15 Komisariatu M. O.:

Bałtycka (Ruda Pab.)	Dawna
Bandurskiego	Rodzinna
Batorego	Przestrzenna
Bema gen	Zabrzeźna
Biała	Skośna
Boczna	Matowa
Bracka	Drogowa
Browarowa	Zamulna
Brzozowa	Kwaterunkowa
Brzeźna	Terenowa
Chłodna	Cienista
Chłopickiego	Darniowa
Cmentarna	Mierzeiowa
Dąbrowskiego	Deszczowa
Daszyńskiego	Niedziałkowskiego
Dolna	Skromna
gen. Orlicz-Dreszera	Drenowa
Droga Pryw. R. Pab.)	Beczkowa
Dworcowa	Opalowa
Fabryczna	Świetlicowa
Fredry (Rokicie St.)	Torfowa
Garapicha (Ruda Pab.)	Stan. Dubois
Garbarska	Nurkowa
Gdyńska	Żwawa
Głowackiego	Falowo

DAWNA NAZWA	NOWA NAZWA
Gnieźnięjska (R. Pab.)	Dźwiękowa
Górna	Demokratyczna
Graniczna (Rokicie Wójt.)	Pustynna
Grodzka (Ruda Pab.)	Płowa
Grotteera	Słupska
Grunwaldzka	Bierna
osn. Hallera	Janusza Korczaka
Harcerska	Zuchów
Hoża	Strefowa
Jadwigi	Dodatnia
Jaciellońska	Nieno'oniczna
Jakuba	Prziemna
Jasna	Głobinowa
Jaszczolta	Anieli Krzywof
Św. Jerzego	Pokojowa
Kardacka	Syona'owa
Kasprowicza	Łukowa
Kochanowskiego (Rokicie Stare)	Zalewowa
Kochanowskiego (Ruda Pab.)	Deltowa
ks. Kordeckiego (Ruda Pab.)	Jasnogórska
Kościelna (Ruda Pab.)	Farna
Kościuski	Patriotyczna
Krafcowa	Skraina
Kraśńskiego (Rokicie Wójt.)	Kojobrzaska
Kresowa (Ruda Pab.)	Zatokowa
Krótka (Rokicie St.)	Kotwiczna
Krótka (Ruda Pab.)	Karowa
Krzywa	Nad Nerem
Legionów	Ziednoczenia
Kopernika	Astronomiczna
11 Listopada	Wirowa
Leśna	Komunalna
Letnia	Letniskowa
Limanowskiego	Plomienna
Lipowa	Barwna
Łączna	Starogardzka
Łokowa	Przewodnia
Łokowa (Rokicie St.)	Zamorska
Łowicka (Ruda Pab.)	Kirantowa
Magistracka	Municipalna
1-go Maja	Odrzańska
Mała	Wvsnowa
Mateiki	Narwik
Mazowiecka	Epokowa
Mazurska	Purpurowa
Miła	Chwlońska
Moniuszki	Halki
Mościckiego	dr Zd. Mierzyńskiego
Mościckiego (Rokicie)	Nizinna
Mościckiego (Choi'ny)	Mocna
Mostowa (Ruda Pab.)	Ruchliwa
Mysłiwska, Rokicie St.	Koralowa
Narciarska (Ruda Pab.)	Tarczowa
Narodowa (Ruda P., Rok. Stare)	Czahary
Niecala (Ruda Pab.)	Ruczajowa
Niska	Lubuska
Nowa	Godna
Nowobrowarna	Piwowska
Nowokrótka	Podmokła
Nowoletnia	Wiekowa
Obywatelska	Bosmańska
Ogrodowa	Pokładowa
Okopowa	Łaskowa
Ordona	Reduta
Orla	Twórcza
Orzeszkowej	Zycziwa

DAWNA NAZWA	NOWA NAZWA
Paderewskiego (R. Pab.)	Zespołowa
Piasczna	Kijanki
Piastów	Holownicza
Pierackiego	Mielizny
Piśsudskiego (Rok. N.)	Sieciowa
Piśsudskiego (R. Pab.)	Rudzka
Piramowicza	Altanowa
Piwna	Muszlowa
Platerówny	Wolska
Podmiejska (Rok. St.)	Stepowa
Podrzeczna przy ul. 3-go Maja (Ruda Pab.)	Dumna
Podrzeczna przy ul. Szymanowskiego (Ruda Pab.)	Posucha
Podwale	Drobna
Poleska	Podlaska
Policyjna	Sternicza
Policyjna (Choi. Gł.)	Milicyjna
Polna (Rokicie stare)	Rezegła
Polna (Ruda Pab.)	Polarna
Północna	Rzemieślnicza
Południowa	Woźnicza
Poniatowskiego	Mewy
Poznańska	Biskupińska
Prusa (Rokicie Wójt.)	Burtowa
Prusa (Ruda Pab.)	Masztowa
Przybyszewskiego (Ruda Pab.)	Retmańska
Rajska	Widawska
Reitana	Ujście
Rydza-Śmigłego (Rokicie Stare)	Basenowa
Sienkiewicza (Ruda Pab.)	Rafowa
6-go Sierpnia	Kuźnicza
Skłodowskiej-Curie	Radowa
ks. Skorupki	Opiekuńcza
Śląska	Dolnośląska
Słoneczna	Noteka
Sokola	Szczera
Sosnowa	Raduńska
gen. Sowińskiego	Międzyrzecze
Sporna	Oksywie
Średnia	Dzwonowa
Śródmiejska	Rejonowa
Strzelców	Plażowa
Świerkowa	Świerszczyka
Świetokrzyska	Rzeczowa
Szkolna	Leszczowa
Szopena	Łużycka
Szopena (Rokicie St.)	Narewska
Targowa (Ruda Pab.)	Prośnieńska
Tatrzańska	Plastyczna
Topolowa (Rokicie St.)	Magnesowa
Traugutta (Ruda Pab.)	Blokowa
Tylna	Niwelacyjna
bisk. Tymienickiego	Wetherowska
Wawelska	Piwniczna
Wawelska (Rokicie St.)	Zwrotnikowa
Węgłowa (Ruda Pab.)	Powolna
Wiejska	Promowa
Wieniawskiego	Sopocka
Wierzbowa	Pozioma
Wigury	Ekonomiczna
Wiegury (Rokicie St.)	Szybowcowa
Wiśniowa (Ruda Pab.)	Przystań
Wolna	Sławna
Wołyńska	Swobodna
Wschodnia	Statutowa
Wybickiego	Wiserska
Wysockiego	Stylowa

DAWNA NAZWA	NOWA NAZWA
Wyspiańskiego (Rokicie Stare)	Zagłębie
Zachodnia (Ruda Pab.)	Wojewódzka
Zagajnikowa	Orłowska
Zagłoby	Scaleniowa
Zakopiańska	Foremna
Zielona (Rokicie St.)	Dobrzyńska
Zielona (Ruda Pab.)	Uroczysko
Żabia	Kierunkowa
Zeromskiego	Popioły
Zółkiewskiego	Równikowa
Żwirki (Rokicie Wójt.)	Człuchowska
Żwirki (Ruda Pab.)	Finansowa
Żytunia	Profilowa
bez nazwy (tzw. Garbarska Ruda Pab.)	Spławna
bez nazwy (Ruda Pab.)	Piłska
" "	Jastarnia
" ..(w. Chociano-wice)	Pogorzel
" " "	Elbląska
" " "	Wędkarska
" " "	Chocianowska
" " "	Ciechocińska
" " "	Tczewska
" " "	Rozewie
" " "	Koszalińska
" " "	Solankowa
" " "	Jesiotrowa
" " (Rokice Nowe)	Sumowa
" " (Retkinia Zag.)	Rusałki
" " (tzw. Praga)	
" " (Retkinia Zag.)	
" " (w. Retkinia Mała)	Denna
" " Kol., Retkinia Zagrodniki	
" " Retkinia Długa Kol.)	Pienista

Nowe nazwy ulic wchodzi w życie z dniem ogłoszenia.

Na skutek powyższego, Zarząd Miejski poleca właścicielom, administratorom i dzierżawcom nieruchomości położonych przy wyżej wymienionych ulicach, umieszczenie nowej nazwy ulic na tabliczkach domowych, pieczętkach i w książkach meldunkowych w terminie 2-ch tygodni od dnia zawieszenia przez Zarząd Miejski narożnych tablic ulicznych z nową nazwą.

Łódź, dnia 11 września 1946 roku.

Zarząd Miejski w Łodzi

OGŁOSZENIE

Zarząd Miejski w Łodzi podaje do wiadomości, że w związku z uporządkowaniem nazw tych ulic, których nazwy kilkakrotnie powtarzały się na terenie Wielkiej Łodzi, Miejska Rada Narodowa uchwałą Nr 190 z

dnia 27 maja 1946 r. przemianowała następujące ulice:

Autostrada i Bohaterów (Kom. M. O. 11 i 12)	Strykowska
Beliny i Ptasia (Kom. M. O. 14)	Edwarda Dembowskiego
przedłużenie Edwarda (Kom. M. O. 2)	Edwarda
Graniczna (Kom. M. O. 10)	Traktorowa
Grodzka (Kom. M. O. 2)	Nowogrodzka
Letnia i Rogowska (Kom. M. O. 11)	Rogowska
Lutomierska i Rzewskiego (Kol. Cygancka Złotno, Kom. M. O. 9)	Złotno
11-go Listopada od toru kolejowego do granicy miasta (Kom. M. O. 9)	Konstantynowska
Nowo-Obywatelska (Kom. M. O. 6)	Obywatelska
P. O. W. i Warszawska (Kom. M. O. 11)	Warszawska
Pierackiego (Kom. M. O. 10)	Aleksandrowska
Poprzeczna (Kom. M. O. 10)	Grąbielec
Staszica (Kom. M. O. 15)	Pabianicka
Strzelecka (Kom. M. O. 2 i 8)	Traugutta
Widzewska (Kom. M. O. 12)	Janosika
Wiślana i Zagłoby (Kom. M. O. 11)	Zagłoby

Nowe nazwy wchodzi w życie z dniem ogłoszenia.

Na skutek powyższego przemianowania ulic ulegnie również częściowej zmianie numeracja porządkowa nieruchomości położonych przy tych ulicach.

W związku z tym, Zarząd Miejski zawiadamia zarządców nieruchomości położonych przy wyżej wymienionych ulicach, że zostaną rozesłane nakazy o zmianie numeracji nieruchomości.

Nową nazwę ulicy oraz numer porządkowy posesji należy umieścić na tabliczkach domowych, pieczętkach i w książkach meldunkowych w terminie 2-ch tygodni od daty doręczenia wezwania.

Jednocześnie zawiadamia się, że niniejsze ogłoszenie wyczerpuje spis ulic przemianowanych.

O wyjaśnienia i informacje należy zgłaszać się do Biura Planowania Miasta ul. Piotrkowska 17, tel. 163-11.

Łódź, dnia 26 września 1946 r.

Zarząd Miejski w Łodzi

Notatnik

A

B

C

D

E

F

G

H

I

J

K

L

L

M

N

O

P

R

S

T

Handwriting practice lines for the letter T, consisting of four sets of horizontal dotted lines.

U

Handwriting practice lines for the letter U, consisting of four sets of horizontal dotted lines.

W

Handwriting practice lines for the letter W, consisting of four sets of horizontal dotted lines.

Z

Handwriting practice lines for the letter Z, consisting of four sets of horizontal dotted lines.

POMOCNICZY SKOROWIDZ ALFABETYCZNY

(„Spis Treści” na str. 5).

- Adwokaci — str. 41.
Angielski Wicekonsulat — str. 25.
Akuszerki — str. 62.
Apteki — str. 68.
Biegli Sądowi — str. 45.
Biura Pisania Podań — str. 42.
Brytyjski Wicekonsulat — str. 25.
Budownictwo — str. 143.
Cechy — str. 100.
Celny Urząd, str. 49; Urząd Poczto-
Celny, str. 103.
CEPO (Centrala Poszukiwań Osób) —
str. 34.
Chemiczny dział — str. 151.
Czasopisma — str. 90.
Czytelnik — str. 6 i 88.
Czerwony Krzyż (P. C. K.) — str. 54.
Dentyści — lekarze — str. 59.
Dent. technicy — str. 61.
Deratyzacyjny Zakład — str. 53.
Drukarnie — str. 92.
Drzewo — str. 178.
Dzienniki — str. 90.
Elektrotechnika — str. 139.
Energetyczne Zjednoczenie — str. 130.
Farmaceutyka — str. 67 i str. 151.
Felczerzy — str. 61.
Filatelistyka — str. 86 i 87.
Film Polski — str. 83.
Fotograficzne Zakłady — str. 87; Cech
Fotogr. — str. 100.
Francuski Wicekonsulat — str. 25.
Fryzjerzy — str. 87; Cech Fryzjerski
str. 100.
Gazownia Miejska — str. 16.
Giełda Zbożowo-Towarowa — str. 127.
Hipoteka — str. 41.
Hotele — str. 110.
Informacji i Propagandy władze
i szkoła — str. 22.
Informacji i Poszukiwań Biuro przy
Okręgu P. C. K. — str. 54.
Ingos — str. 94.
Inspektoraty Szkolne — str. 73.
Inspektor Straży Pożarnych (Woje-
wódzki) — str. 21.
Inspektor Pracy — str. 24.
Kanalizacja i Wodociągi — str. 16.
Kąpielowe Zakłady — str. 53.
Kina — str. 83.
Kominarze — str. 101.
Komisja do Akcji Przesiedleńczej
(Wojewódzka) — str. 21.
Komisja Międzypartyjna — str. 21.
Komisja Specjalna — str. 21.
Komornicy — str. 41.
Kontroli Państwa Biuro — str. 47.
Kontroli Prasy, Publikacji i Wido-
wisk Urząd — str. 22.
Komunalny Przemysł Budowlany —
str. 16.
Kosmetyczki — str. 65.
Krawcy — str. 101; Włókiennictwo —
str. 160; Cech Kraw. — str. 100.
Kuratorium — str. 73.
Kwaterunkowy Wydział Zarządu Miejs-
kiego, str. 15; Kwaterunkowe referaty,
patrz w odpowiednich Sta-
rostwach.
Lasów Państwowych Dyrekcja —
str. 25.
Lekarze — str. 54.
Likwidacyjny Urząd — str. 23.
Metal i Maszyny — str. 130.
Miar Urząd — str. 24 i 25.

- Mieszkaniowa Komisja Nadzw., str. 25 (Kwaterunkowe referaty patrz w odpowiednich Starostwach, Kwaterunkowy Wydział Zarządu Miejskiego, str. 15).
- Monitor Polski — str. 89.
- Monopol Spirytusowy — str. 49.
- Monopol Tytoniowy — str. 49.
- Nieruchomości Zarząd w m. Łodzi — str. 16.*
- Notariat — str. 41.
- Orbis — str. 102.
- Paged — str. 179.
- Patologiczny Instytut — str. 53.
- PAP — str. 89.
- Papier — str. 180.
- Państwowa Centrala Handlowa — str. 129.
- Pielęgniarki — str. 64.
- Pogotowia — str. 51.
- Pogrzebowy Zakład — str. 16 (wiersz 13 od dołu).
- Położne — str. 62.
- Porcelany, fajansu i wyrobów szklanych, Centrala Zbytu — str. 193.
- Powiatowe Władze — str. 21 (Starostwa Grodzkie patrz str. 17).
- Powszechna Spółdzielnia Spożywców — str. 123 i druga strona okładki.
- Poszukiwań Biuro przy Okręgu PCK — str. 54.
- Pożarna Straż — str. 16.
- Przysposobienia Wojskowego i W. F. Urząd — str. 85.
- Radio Polskie — str. 83 (Radiotechnika patrz w Elektrotechnice — str. 139).
- Rady Narodowe — patrz przy odpowiednich urządach.
- Repatriacyjny Urząd — str. 22 i 23.
- Samochodowy Urząd — str. 22.
- Skóra — str. 158.
- Spółem — str. 121.
- Starostwa Grodzkie — str. 17.
- Starostwo Powiatowe Łódzkie — str. 21.
- Statystycznego Głównego Urzędu Delegatura — str. 21.
- Straż Pożarna — str. 16.
- Spożywczy dział — str. 183.
- Szewcy patrz dział „Skóra” — str. 158 i str. 101.
- Szkolne Inspektoraty — str. 73.
- Szpitala — str. 51.
- Teatry — str. 82.
- Telefony — str. 104.
- Tłumacze Przysięgli — str. 45.
- Traktorów i Maszyn Rolniczych Państwowe Przedsiębiorstwo (PPT i M. R.) — str. 18 i 25.
- Ubezpieczeń Społecznych Zakład ZUS — str. 24.
- Ubezpieczeń Wzajemnych Powszechny Zakład (PZUW) — str. 24.
- Ubezpieczalnia Społeczna — str. 53.
- Urząd Stanu Cywilnego — str. 15.
- UNRRA Misja — str. 25.
- YMCA Polska — str. 38.
- Weneryczne Przeciwo- poradnie — str. 52.
- Weterynarii lekarze — str. 70.
- Weterynaryjna służba — str. 69.
- Wodociągi i Kanalizacja — str. 16.
- Wodno-Melioracyjny Urząd — str. 22.
- Włókiennictwo — str. 160.
- Wychowania Fizycznego i P. W. Urząd — str. 85.
- Zakłady Hodowli Roślin — str. 25.
- Zatrudnienia Urząd — str. 24.
- Ziemskie Nieruchomości — str. 26.
- Ziemski Urząd — str. 22.
- Zoologiczny Ogród — str. 83.
- Żydowski Komitet i Partie — str. 30.

(„Spis Treści” na str. 5).

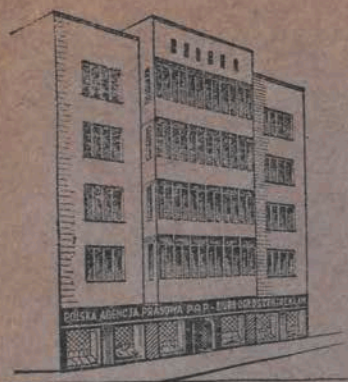

P A P
POLSKA AGENCJA PRASOWA
BIURO OGŁOSZEŃ

I REKLAM

ODDZIAŁ W ŁODZI
ul. Piotrkowska 133
Konto P. K. O. Łódź VII-670

T E L E F O N Y :

Kierownik 110-33
Z-ca i Dział Zleceń 139-25
Księgowość i Kasa 110-50

PRZYJMUJE OGŁOSZENIA do wszystkich dzien-
ników i czasopism w Polsce i zagranicą

PROJEKTUJE I PRZEPROWADZA kampanie rekla-
mowe: prasowe, plakatowe i inne na te-
renie całego kraju

WŁASNE ATELIER GRAFICZNE wykonuje plakaty,
afisze, dekoracje, wszystkie napisy
i w s z e l k i e p r a c e w c h o d z ą c e
w zakres grafiki reklamowej

WYDAJE: Książkę Adresową Miasta Łodzi,
Książkę Adresową Województwa Łódz-
kiego

MINISTERSTWO PRZEMYSŁU

Centralny Zarząd
Przemysłu Włókienniczego



Łódź
Aleja Kościuszki 4

Centrale telefoniczne: 252-80 – 269-85 – 172-90