

Dwie sceny z filmu pt. „Statek widmo” w którym główne role kreuja: Chester Morris i Victor Mc Laglen. Fot. R.K.O.



Mickey Rooney, Judy Garland, Ann Rutherford i Virginia Grey w filmie „Anny Hardy zakochany”.



Florence Rice, którą coraz częściej oglądamy na naszych ekranach.



Wezorał był statystą, jutro będzie gwiazdorem — tak zapowiadają w Hollywood Denisa O'Keefe.

Łódź w ilustracji

DODATEK NIEDZIELNY DO „KURIERA ŁÓDZKIEGO”.

ROK XV. |||

Niedziela, dnia 9 lipca 1939 roku.

||| Nr. 27

Promenada narodów w Nowym Jorku



Wystawa światowa w Nowym Jorku nie przestaje wzbudzać podziwu i zdumienia w tysięcznych rzeszach turystów przybywających z całego świata dla oglądania cudów techniki i postępu. Obecnie wzmogoną frekwencją cieszą się pawilony poszczególnych państw, zgrupowane na promenadzie narodów, na słynnym już dziś „Court of Peace”. Największy napływ turystów notują jednakże w pawilonach europejskich państw, jak Polska, Finlandia, Turcja, Szwajcaria, itd., które widzimy zgrupowane na naszej ilustracji.

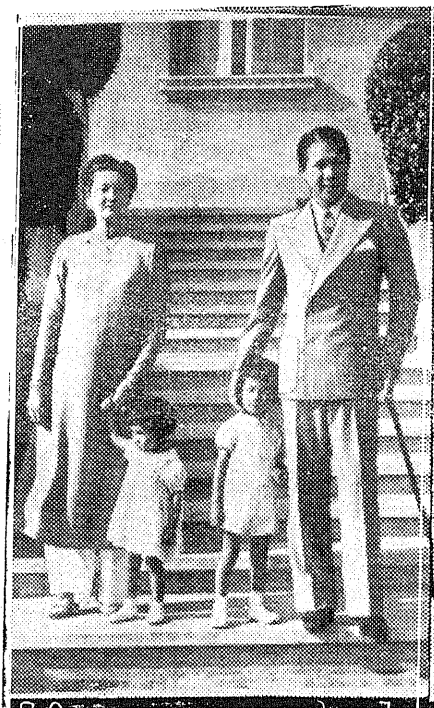

Horyzont polityczny zaciemnia się. W dniach gorących odbywają się bez przerwy konferencje, wizyty, rewizyty, rozmowy i narady. Nasza ilustracja z lewej strony przedstawia włoskiego generała Valle, szefa włoskiego lotnictwa na lotnisku Tempelhoff w Berlinie, w towarzystwie generała Milcha. Ilustracja z prawej strony, przedstawiająca cesarza Annamu Bao Dai z rodziną, dowodzi, że mimo groźnej sytuacji są jeszcze władcy, którzy się nie martwią i nie przejmują. Cesarz Bao Dai przybył bowiem do Europy na... wypoczynek. Oto jak kolorowe rasy oceniają sytuację. Ich instynkt, jak oświadczył cesarz Bao Dai nigdy nie zawodzi, a ego tyczny władca twierdzi, że wszystko będzie dobrze.

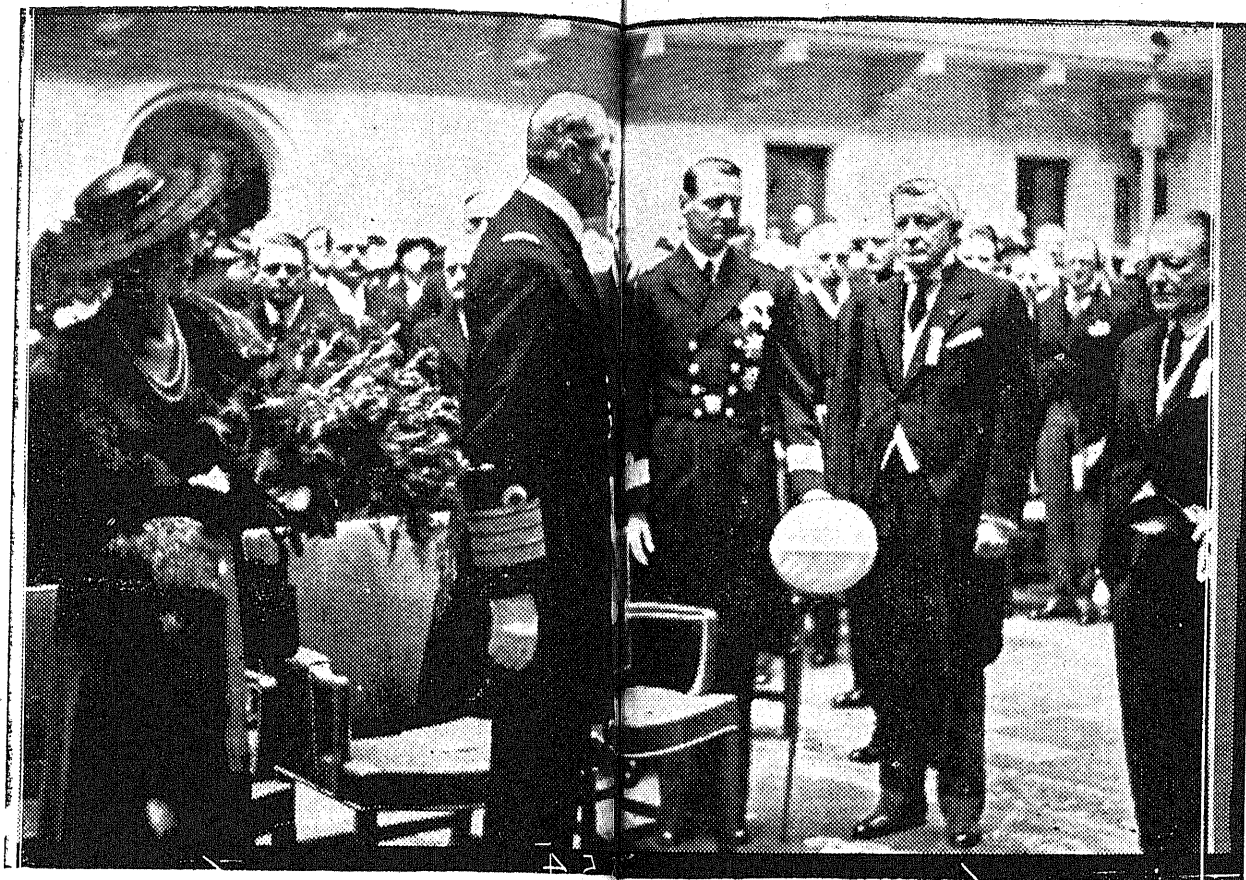

W stolicy Danii, Kopenhadze, odbył się kongres Międzynarodowych Izb Handlowych. W kongresie tym wzięło udział ponad tysiące delegatów z przeszło czterdziestu państw całego świata. Kongres został zorganizowany pod hasłem złączenia się państw na terenie międzynarodowego handlu. W mowach inauguracyjnych obrady delegacji podkreślali, że zbliżenie na terenie handlu między narodami i ich ścisła współpraca dla dobra całej ludzkości jest najlepszym wyjściem z obecnej sytuacji politycznej. Nasza ilustracja przedstawia moment rozpoczęcia obrad w obecności królewskiej rodziny duńskiej. W Kopenhaskim ratuszu witają króla Chrystiana — prezydent Międzynarodowej Izby Handlowej J. Watson i prezes Kongresu Petersen.

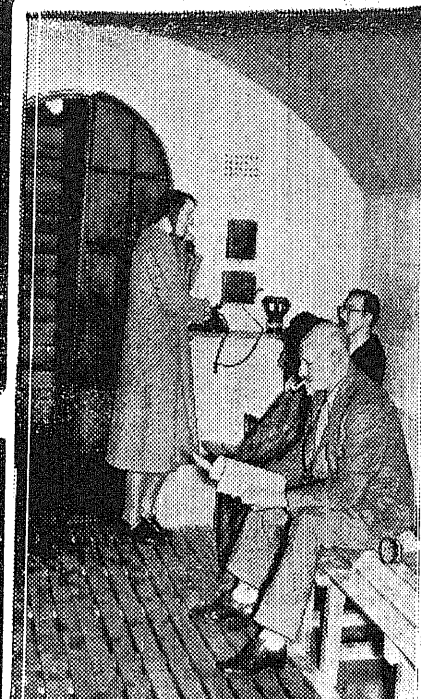
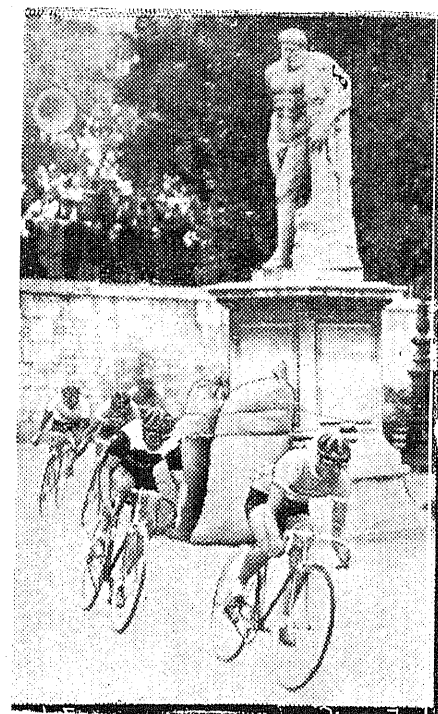

Świat żyje w oczekiwaniu ważkich wydarzeń. A przecież jednak życie trwa w swym biegu niezwykłe, bez przerwy. Wszystko odbywa się tak, jakby nigdy nic się nie stało. W Paryżu odbyły się wielkie wyścigi kolarskie, których fragment przedstawia nasza ilustracja z lewej strony. W tym samym czasie jednak, gdy Paryż normalnie pracuje i bawi się, pod Paryżem buduje się intensywnym tempem schrony przeciwlotnicze, zaopatrzone w sypialnie, kuchnie, światło elektryczne i wszelkie urządzenia, nie wyłączając oczywiście telefonów i światła elektrycznego. Nasza ilustracja z prawej strony przedstawia taki nowoczesny schron podziemny.

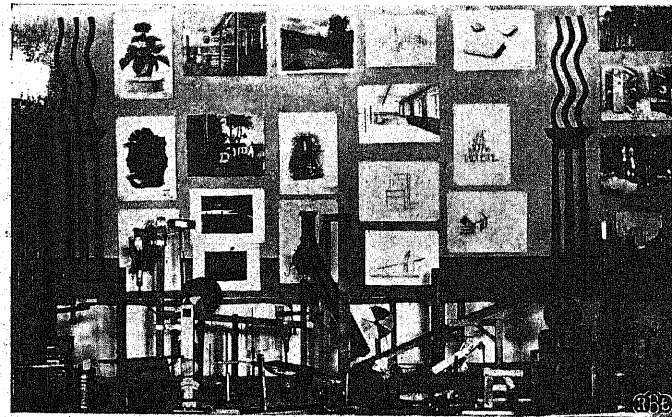

Fragment z wystawy pomocy naukowych i rysunków wykonanych przez uczniów Państwowego Gimnazjum im. St. Staszica w Zgierzu, pod kierunkiem pana profesora W. Krenia.



Księżę Spoleto i księżniczka Grecka — których uroczyste zaślubiny odbyły się przed kilkoma dniami we Florencji, przy udziale najznamienitszych rodów królewskich.

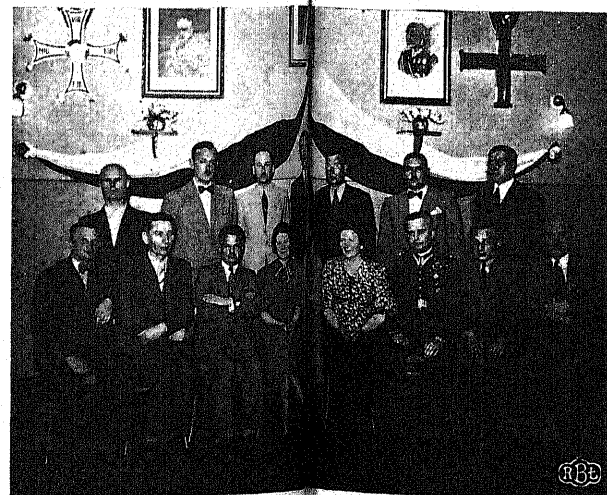

Pożegnanie wiceprezesa Wojewódzkiej Federacji P.Z. O. O. ob. Stanisława Paprockiego, który wchodzi na stanowisko wicedyrektora Ubezpieczalni Społecznej do Zarządu gromadki P. O. W.-iaków.

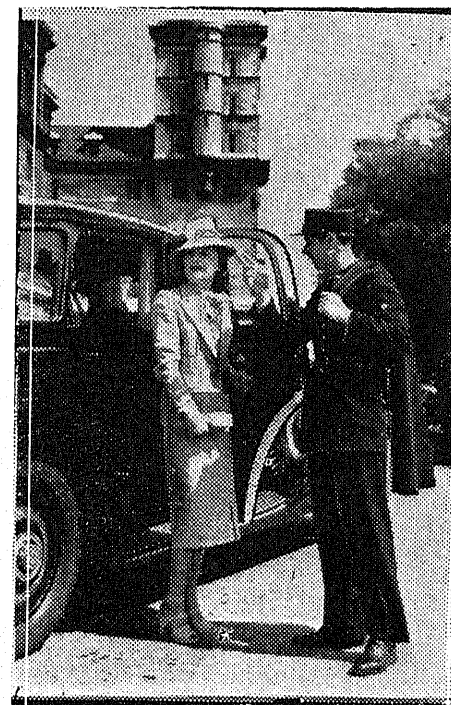

Znakomita nasza artystka Pola Negri wytoczyła jednemu z dzienników francuskich proces o odszkodowanie w sumie miliona franków — za nazwanie jej w jednym z artykułów zwolenniczką Hitlera.



W dniu 30, VI br. w obecności przedstawicieli Zarządu Miejskiego i Zarządu Oddziału Polskiego Czerwonego Krzyża odbyło się zakończenie kursów rat.-san. PCK, dla pracowników Zarządu Miejskiego. Na zdjęciu siedzą p.p. wice-prezes Zarządu Oddziału PCK, dyr. Kalinowski M. inż. Kloczkowski J, dr Chmielecki L, i kierownik Mikulski M.

Wybrzeże polskie

Wybrzeże polskie w obecnych granicach — liczy zaledwie 140 km. długości — w tym Zatoka Pucka ma 68 km — co w ogólnej długości granic Rzeczypospolitej stanowi zaledwie 2,5 proc. granicy morskiej, podczas, gdy Belgia ma 4,5 proc., Litwa 6,2 proc. Niemcy 21,4 proc., a Włochy 80,6 proc.

Posiadany stan liczebny Wybrzeża — sprawia że na 1 obywatela polskiego przypada 4 mm licząc także wybrzeże Zatoki Puckiej, zaś bez wybrzeża za toki 2 mm.

Posiadana część Wybrzeża, odwiecznie stanowiąca ziemię polską, od zachodu i wschodu ogranicza w sposób niestetyczny, sztuczna granica biegnąca niestety po odwiecznie polskiej ziemi, oddzielając półtora miliona Polaków, zmuszonych mieszkać w Niemczech na odwiecznie polskich ziemiach.

W obowiązujących granicach obszar polskiego Wybrzeża jest tego rodzaju ciasnotą przestrzeni życiowej dla Polski, że tu na wybrzeżu na powierzchni 2 mm obywatel polski musi pracować w sztucznych warunkach geograficznych, bowiem brak mu delty (ujścia) Wisły, która jest naturalnym przedłużeniem i połączeniem z morzem naszej jedynej rzeki Wisły — łączącej w sposób naturalny całą Polskę z Bałtykiem.

Stan ten sprawia, że 2 mm brzegu morskiego obywatelowi polskiemu musi wystarczyć na usprawnienie handlu dalekomorskiego i wypoczynek, czy po-

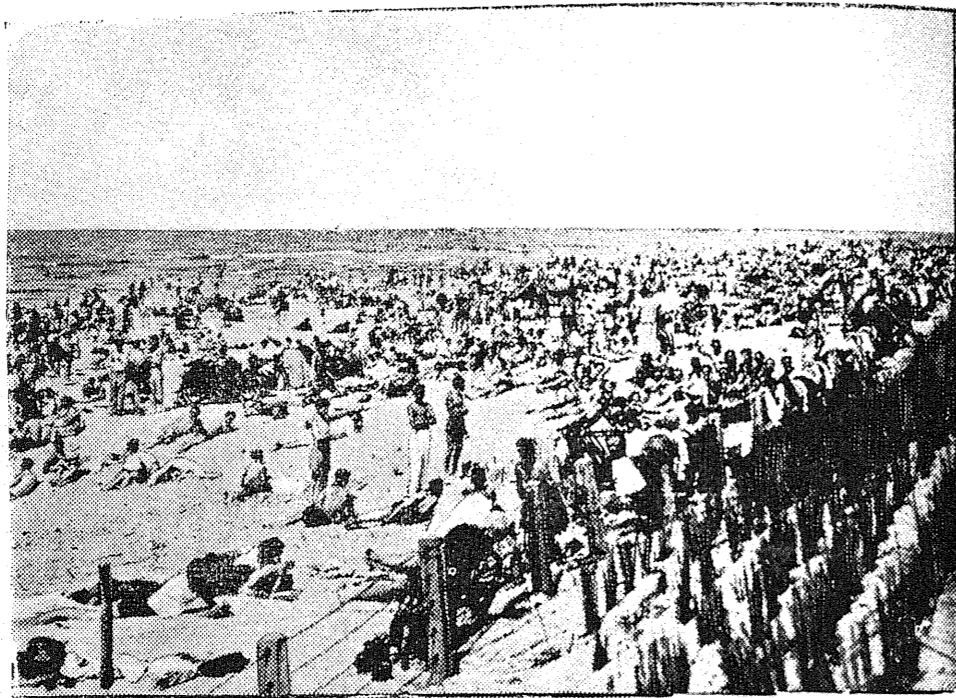

Na plażach polskich nad Bałtykiem rojno od kuracjuszków.

ratowanie zdrowia zniszczonego całoroczną pracą.

Nic zatem dziwnego, że z chwilą odzyskania części wybrzeża — ta pustka z czasów rządów zaborcy od samego początku zaczyna pulsować pełnią życia, która przeobraża wsie rybackie na porty, zaniedbane lasy na parki, wśród których powstają urządzone w stylu nowoczesnym, odpowiadające wszelkim wymogom — nadmorskie ką-

pieliska (Jurata, Jastrzębia Góra, Jasne Wybrzeże, Hallerowo).

Zaniedbane rozsiadłe wśród wydm nadbrzeża wioski, zewnętrznym wyglądem obrazujące przeżywany niedostatek w czasach niewoli — z chwilą powrotu do Macierzy stają się czyste i gwarne, zaś na zrujnowanym uciskiem wroga obliczu Kaszuby, pojawia się uśmiech, a zamglone oczy nabierają właściwego wyglądu.

Wybrzeże Polskie stanowiące północną część Wielkiego Pomorza, administracyjnie poza miastem Gdynią, administrującą się we własnym zakresie, — tworzy północną część powiatu morskigo, który od zachodu graniczy z Rzeszą Niemiecką, od wschodu z terenem W. M. Gdańska — naturalną zaś granicę pozostałej części wschodniej i północnej powiatu stanowi morze, a od południa powiat morski na całej długości graniczy z powiatem kartuskim.

Ukształtowanie powierzchni powiatu morskigo, cechuje bogactwo krajobrazów, spowodowane urzeźbieniem tego rodzaju, że obok rozległych terenów i szerokich płaskodennych pradolin wznoszą się liczne wysoczyzny zwane kępami, do których w pierwszym rzędzie zaliczyć należy, zaczynając od Gdyni — kępy:

Redłowska — najmniejszą zresztą z istniejących, posiadającą od strony morza piękny klif w formie stromego brzegu. Kępa Redłowska posiada piękny rezerwatowy las liściasty, stanowiący ulubione miejsce dla spacerowiczów

Gdyni i kuracjuszy — gości Orłowa i okolicy, którzy z 92 m wysokości n. p. m. rozkoszują się rozległym widokiem na Zatokę Pucką.

Druga — to Kępa Oksywska — dochodząca 30 — 35 m. wysokości n.p.m. posiada piękne głębokie parowy (Babi Dół i Ostrowski) oraz cenne Oksywie, stanowiące doskonały obiekt turystyczny.

Następnie mamy Kępy — Pucką, ciekawszą raczej pod względem geograficznym niż kuracyjno-wypoczynkowym.

Swarzewską — o kształcie elipsy, która koło Jastrzębiej Góry wykazuje 68 m. n.p.m.

Idąc dalej na zachód wzgl. południowy zachód natrafiamy na Kępy: Starzyńską i Żarnowiecką.

Pomiędzy wymienionymi kępami wiążą się, jak już na wstępie wspomniałem, szerokie doliny, a raczej pradoliny, z których najpiękniejszą jest pradolina Kaszubska, wzdłuż której obecnie postępuje budowa kanału przemysłowego, celem powiększenia powierzchni portu, w tej chwili już niewystarczającego dla polskiego handlu zamorskiego.

Sam brzeg morski również nie jest pozbawiony atrakcyjności. Na tak małym skrawku jaki posiadamy, mamy aż 3 rodzaje brzegu morskiego i to:

Wybrzeże klifowe-strome, występuje tam gdzie Kępy stykając się bezpośrednio z morzem, wystawione są na działanie fal morskich,

2-gie to wybrzeże dolinne, występująca znowu tam, gdzie szerokie pradoliny graniczą bezpośrednio z morzem,

3-cim typem wybrzeża o pięknym krajobrazie — to wybrzeże wydmowe i tu należy przede wszystkim brzeg otwartego Bałtyku od ujścia Piaśnicy po przez Widowo do Jastrzębiej Góry oraz brzeg półwyspu helskiego od strony Bałtyku.

Wszystko to razem sprawia, że Wybrzeże posiada specyficzny krajobraz, zwłaszcza jarowy, a bogato wyposażone przez Naturę w dary przyrody — w postaci morza, — leczniczego powietrza nadmorskiego, malowniczych krajobrazów, wydm wzdłuż całego Wybrzeża rozsiadłych, opierających się na południu o silną konfigurację terenu po wiatu morskiego i piękną i oryginalną Puszczę Darżlubską, a dalej na południe o swoistej piękności Szwajcarię Kaszubską — powoduje, że blisko 50 proc. całego ruchu wypoczynkowego Wielkiego Pomorza przypada właśnie na powiat morski i Gdynię.

Ruch ten jest przyczyną dla której Wybrzeże z roku na rok przybiera właściwą sobie formę.

Bardzo ważnym czynnikiem przy-

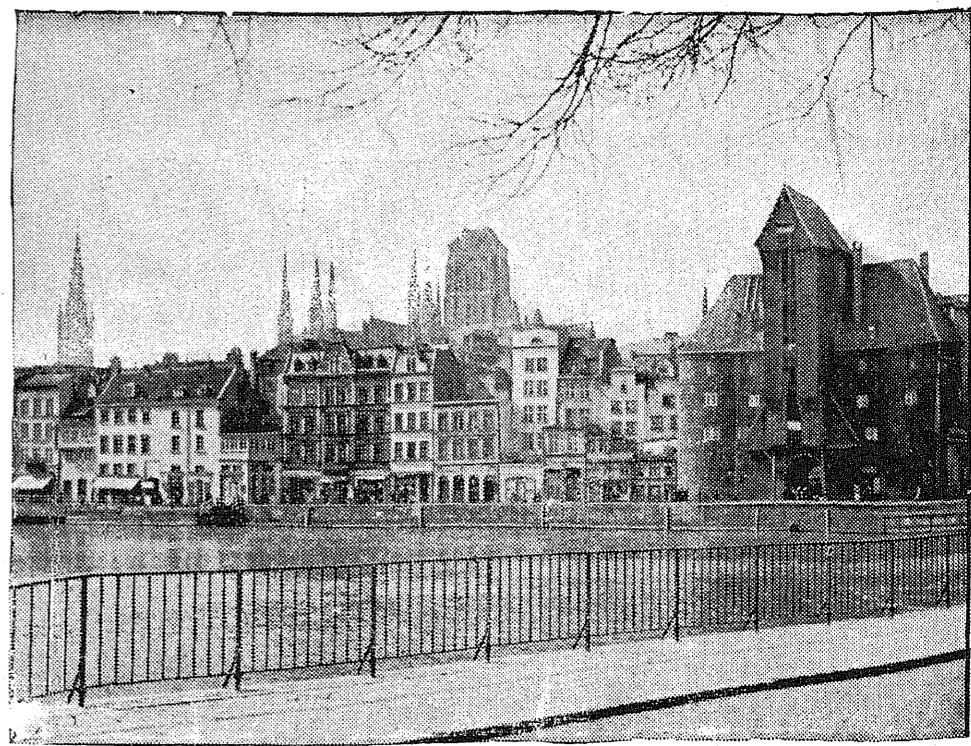

Gdańsk — widok nad Motławą.

wrócenia równowagi ustroju człowieka jest pobyt nad morzem, który ogromnie dodatnio wpływa na wszelkie stany wyczerpania organizmu, szczególnie spowodowanego wyczerpaną pracą szkolną czy zawodową. Również ważną grupę stanowią chorzy obciążeni dolegliwościami neurastenicznymi oraz chorzy na niedomagania sercowe i dróg oddechowych, którym pobyt nad morzem przynosi dużą poprawę w cierpieniach. Klimat morski jest także ważnym czynnikiem leczniczym w zaburzeniach rozwojowych wieku dziecięcego i okresu pokwitania. Stany ozdrowieńcze po ciężkich i długich chorobach, nadają się bardzo dobrze do lecznictwa nadmorskiego — naturalnie pod kontrolą lekarską.

Natomiast nie wskazany jest pobyt nad morzem tylko osobnikom z jakichkolwiek przyczyn gorączkującym, osobom psychicznie chorym, jak również chorym na nerki i tym podobne niedomagania.

Wybrzeże nasze przy obecnym stanie rozbudowy obsłużyć może gości wszelkiego stanu zdrowia. Znakoinitym sposobem usunięcia wszelkich niedomagań jest obok wypoczynku radykalna zmiana otoczenia, jaką daje pobyt nad bezmiarom wód morskich. Spokojne piękno krajobrazu morskigo, ustawiczny ruch wody i gra światła, cichy poszum fali i brak jakichkolwiek nagłych przemian atmosferycznych działa niezwykle kojąco na cały organizm. Toteż jeśli się zważy, że inwestycje wprowadzone na Wybrzeżu są tylko uzupełnieniem darów przyro-

dy, jakimi natura obdarzyła Wybrzeże, a ma się na uwadze położenie geopolityczne wybrzeża i samą sytuację polityczną, jak również kursujące fałszywe wiadomości w kraju jakoby w sezonie roku bieżącego przyjazd do miejscowości Hel, położonej na cyplu półwyspu helskiego — był zabroniony, zaś do innych pozostałych kąpielisk półwyspu helskiego Juraty, Jastarni-Boru, Kuźnicy i Chałup, oraz otwartego Bałtyku Wielka-Wieś, Hallerowo, Rozewic, Jasne Wybrzeże, Jastrzębia Góra, Tupadły, Ostrowo, Karwia, Karwieńskie Błoto i Dębki, jak również położonych nad Zatoką Pucką Swarzewa, Gnieźdźewa, Pucka, Osłomina, Rewy, Mecheliniek, Mostów, Pierwoszyňa. i wreszcie Orłowa-Gdyni był utrudniony i niepożądany — jestem upoważniony do oświadczenia że nie ma żadnych przeszkód ani podstaw do złudzeń, by sezon w bieżącym roku miał się nie udać, bowiem życie na wybrzeżu postępuje normalnym trybem lat ubiegłych, a prace w związku z inwestowaniem wybrzeża i przygotowaniem kąpielisk nadmorskich do sezonu są ukończone, zaś sytuacja polityczna upoważnia do twierdzenia, że sezon w bieżącym roku nad Polskim Morzem winien wykazać rekordową liczbę przyjezdnych.

Mgr. Wł. Radecki.

KASY-WMURÓWKI-KASETKI
polca Fabryka Kas Ogniotrwalskich i Maszyn
Karol Zinke
 ŁÓDŹ
 Przejazd 16
 tel. 224-19

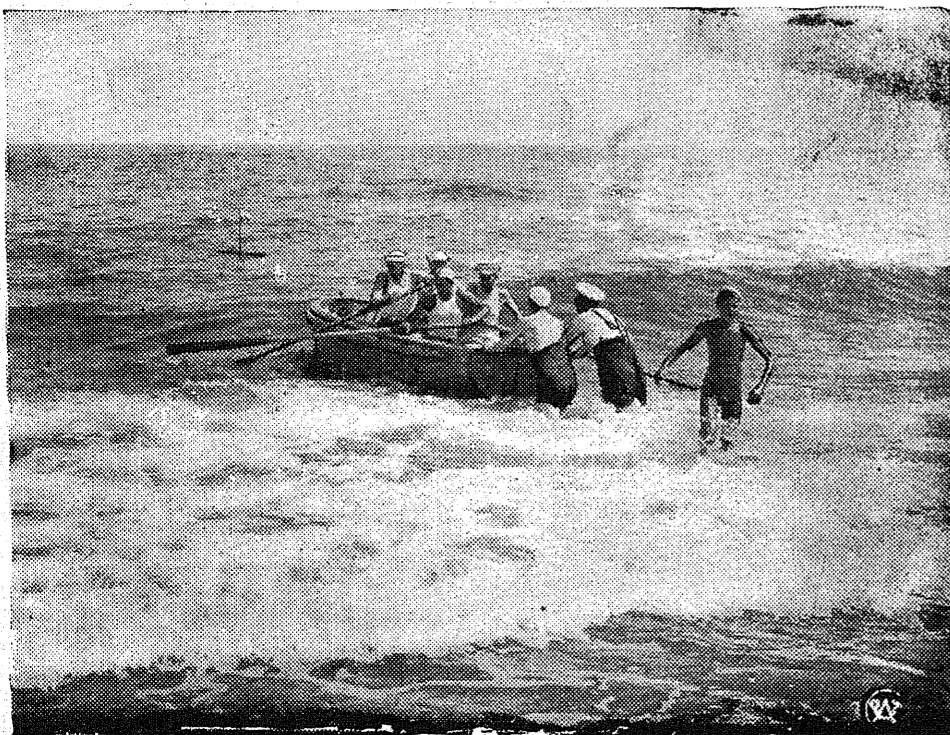

Łódź wypływa na morze.



Ginger Rogers i Fred Astaire w rewelacyjnym filmie pt. „Na ustach świata”, który zapowiada się jako jeden z największych przebojów nadchodzącego sezonu. Fot. R.K.O.

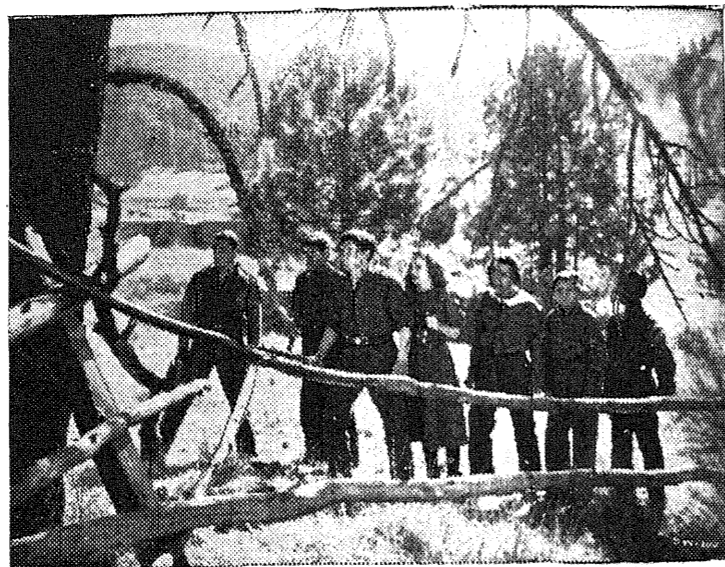

Dużym sukcesem na ekranach amerykańskich cieszy się obecnie film pt. „Boy Slaves”, ilustrujący ciężkie życie młodocianych robotników na dalekich farmach dla eksploatacji terpentyny. Wykorzystywanie młodych organizmów i gwałtowna walka sądów amerykańskich przeciw nielicznym już w Ameryce okrutnikom — oto tło dla akcji tego niezwykłego dramatu. R.K.O.



Sally Eilers i Allan Lane w filmie szpiegowskim pt. „They made her a Spy”, przypuszczalny tytuł polski: „Podpalacze świata” R. K. O.

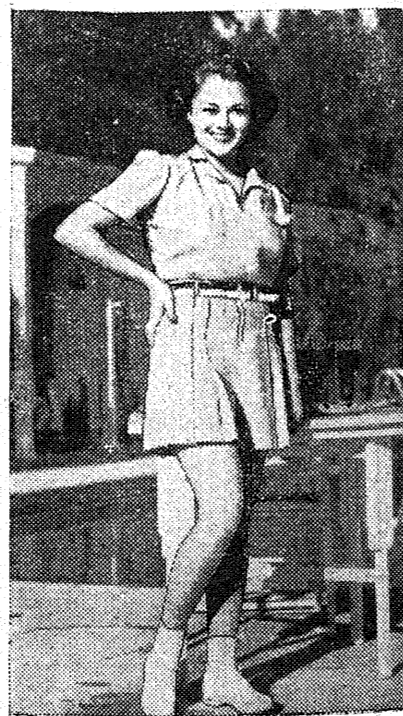
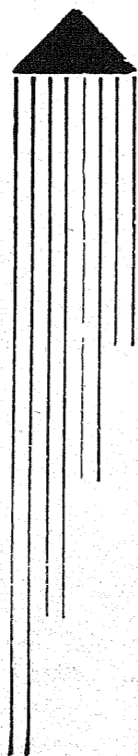

Sally Eilers, świetna artystka dramatyczna Ameryki. Fot. R.K.O.

Łódź w ilustracji

DODATEK NIEDZIELNY DO „KURIERA ŁÓDZKIEGO”.

ROK XV.

Niedziela, dnia 16 lipca 1939 roku.

Nr. 28

GRUNWALD

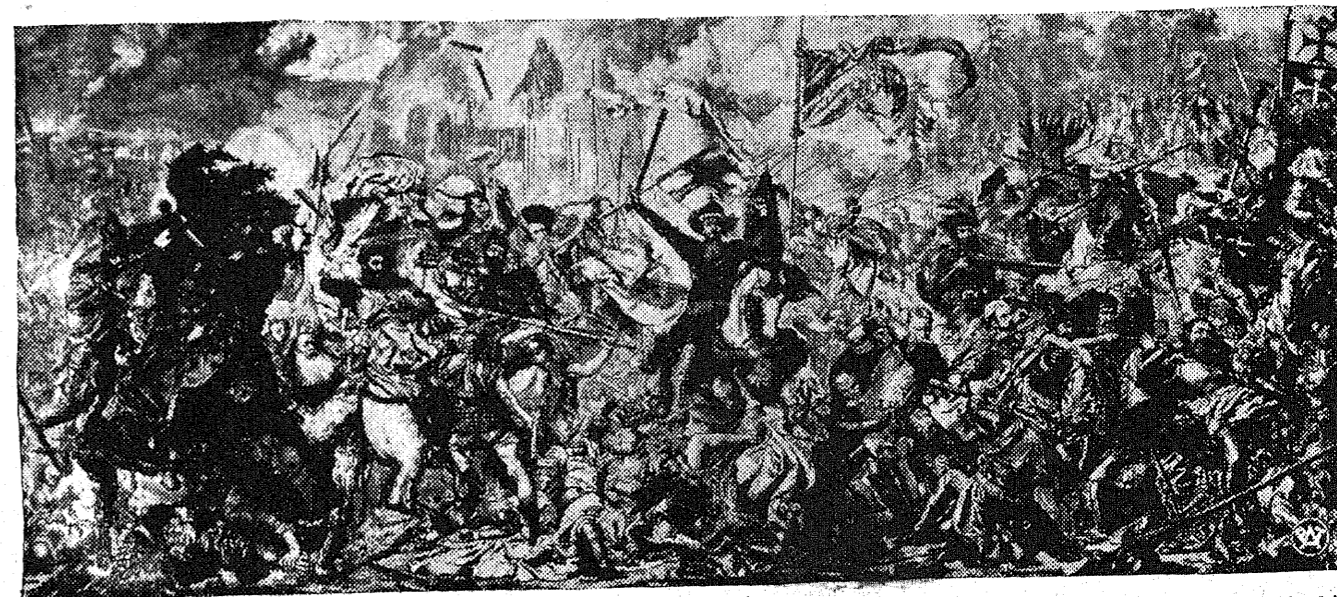

Bitwa zmieniła się w rzeź i pościg. Kto nie chciał się poddać — zginął. Wiele bywało w owych czasach na świecie bitew i spotkań, ale nikt z żywych ludzi nie pamiętał tak straszego pogromu. Padł pod stopami wielkiego króla nie tylko Zakon krzyżacki ale i całe Niemcy, które najświetniejszym rycerstwem wspomagały oną przednią straż teutońską, wżerającą się coraz głębiej w ciał słowiańskie. Z siedmiuset białych płaszców, przodujących jako wodzowie tej germańskiej powodzi, zostało ledwie piętnastu. Czterdzieści przeszło tysięcy ciał leżało w wiekiustym śnie na onym krwawym boisku. Rozlicznie chorągwie, które w południe jeszcze powiewały nad niezmiernym wojskiem krzyżackim, wpadły wszystkie w krwawe, zwycięskie ręce Polaków. Nie ostała, nie ocalała się ani jedna. I oto rzucali je teraz polscy i litewscy rycerze pod nogi Jagielly który wznosząc pobożnie oczy ku niebu, powtarzał wzruszonym głosem: „Bóg tak chciał”.

Stawiano też przed majestatem pana przedniejszych jeńców, Abdank Skarbek z Gór przywiódł szczecińskiego księcia Kazimierza, Trocnowski, rycerz czeski, księcia na Oleśnicy Konrada, a Przedpełko Kopidłowski herbu Dryja, mdlejącego z zimierza, Jerzego Gersdorfa, który pod chorągwią świętego Jerzego wszystkim gościom rycerskim przywoził. Dwadzieścia dwa narody uczestniczyły w tej walce Zakonu przeciw Polakom. A teraz pisarze królewscy spisywali jeńców, którzy klękając przed majestatem, błagali o miłosierdzie i o powrót za okupem do domu. Cała armia krzyżacka przestała istnieć. Pogoń polska zdobyła ogromny obóz krzyżacki a w nim prócz niedobitków, niezliczoną ilość wozów, wyładowanych pętami na Polaków i winem, przygotowanym na wielką ucztę po zwycięstwie.

Słońce chyliło się ku zachodowi. Spadł krótki, obfity deszcz i potłumił kurzawę. Król, Witold i Zyndram z Maszkowic gotowali się właśnie zjechać na pobożowisko gdy poczęto zwozić przed nich ciała poległych wodzów. Litwini przynieśli skłóte szałicami, pokryte kurzem i posoką ciało wielkiego mistrza Ulryka von Jungingen i położyli je przed królem, a on westchnął żalnością i spoglądając na ogromne zwłoki, leżące na wznak na ziemi, rzekł: — Oto jest ten, który jeszcze dziś rano mniemał się być wyższym nad wszystkie mocarstwa świata.

Henryk Sienkiewicz — „Krzyżacy”.