

# Kurjer Łódzki

NUMER POJEDYNCZY 25 gr.

Redakcja: ul. Zwirki Nr. 2. — Administracja: ul. Piotrkowska Nr. 11 Ekspedycja: ul. Piotrkowska Nr. 11.  
Telefony: Redakcji nr. 102-28 i 138-28 — Administracji nr. 182-48 — Skrzynka pocztowa Nr. 182.

Redakcja otwarta dla interesantów tylko od godz. 2 do 5-ej po poł.

Redaktor lub jego zastępca przyjmuje od g. 3 do 4 po poł. — Administracja czynna — od g. 8 rano do g. 10 bez przerwy. — Wydział Ogłoszeń tel. 182-48  
Filia ul. Piotrkowska 11, tel. 102-29 Wydział Prenumeraty tel. 182-48 Opłata pocztowa uiszczona gotówką.



Brytyjski minister wojny Hore-Belisha przybył wczoraj do Neapolu.

Reprezentacyjne Kino **RIALTO**

**Rekord humoru!  
Rekord powodzenia!  
Rekord nad rekordy!**

Ułubienica milionów, niezapomniana bohaterka filmów „PENNY“ i „Ich stu i ona jedna“

**DEANNA DURBIN**

oraz znakomity **HERBERT MARSHAL** w najweselej komedii sezonu p. t. **„PENSJONARKA“**

W I i II dzień Świąt Wielkiej Nocy o g. 12 i 2

2 poranki — Ceny od

**85 gr.**

Passé-partouts, bilety ulgowe i bezpłatne — BEZWZGLĘDNE NIEWAŻNE

**SEKACZE, MAZURKI, TORTY  
BABY MAKOWCE PLACKI**

kupujcie tylko w firmie **„ZJEDNOCZENI CUKIERNICY“**  
Łódź, ul. NARUTOWICZA 31, tel. 247-57 i PIOTRKOWSKA 191, tel. 264-25  
Wyroby własne zajęty, baranków i jaj ozdobnych

**Dr. A. WOŁYŃSKI**  
przeprowadził się na **Przejazd 17**

**MAZURKI — TORCIKI i Świąteczki marcepanowe**

pasos **Lalewski**  
LWÓW

Sklep w Łodzi, Piotrkowska 162, tel. 27-777

ZEGARY, ZEGARKI  
WIZELKA BIZUTERIE; PLATERY  
WIELKIM WYBORZE  
Poleca **Jan Maczek**  
BRZEZIŃSKA 10 Tel. 150-17  
CENY KONKURENCYJNE

**JAKANIE** usługa pedagog. specjal. i t. c. podziękowania S. JĄKOŚC, Łódź ul. Piotrkowska 104

Najlepsze w kraju, posiadające 10-cio letnią gwarancję, — gaśnice przeciwpożarowe fabryki „MI-RA“ w Warszawie

Dla obrony przed pożarem i OPL, gaz, najnowocześniejsza ręczna hydronetka wodno - pianowa „MAXIMA“

gasi bez przerwy wodą lub pianą. Odkąca teren. Jedyny aparat nadający się do zabezpieczenia strychów i poddaszy. Posiadający opinię władz wojskowych i Zw. Straży Poż. R. P. Kompletnie wyposażenia w sprzęt i ekwipunek dla posterunków p/żarowych w obiektach opl. b.

Autopogotowia, wozy rekwizytowe, drabiny ręczne i mechaniczne, sikawki ręczne i motorowe (motopompki w 4-rech wielkościach). Całkowity sprzęt i uzbrojenie dla straży pożarnych. Węże pożarnicze parciane, gumowane i gumowe.

Sprzęt dostarczamy znormalizowany, odpowiadający ściśle przepisom zatw. przez Zw. Straży Poż. R. P. — Oferty, cenniki, prospekty na żądanie.



**Strażackie Biuro Techniczne**  
Łódź, Nawroć 2. Tel: 233-44  
róg Piotrkowskiej

## NA ŚWIĄTECZNĄ RYBKĘ do CZKWIANIANCA!

### OSTRZEŻENIE

Niniejszym ostrzegam wszystkich tych, którzy rozgłaszają, względnie przyznają się do rozgłaszania nieprawdziwych wieści, mających na celu podważenie zaufania do mojego przedsiębiorstwa, cieszącego się zaufaniem Klienteli i istniejącego od 1906 r., że występuję przeciwko nim na drodze sądowej.

Zakłady Mechaniczne Żelazno-Kotlarskie  
**LEONARD KOTLIŃSKI**  
Łódź, Krótka 17, tel. 114-67

Restauracja **„ROMA“** składa serdeczne życzenia świąteczne swoim bywalcom, znajomym, sympatykom i odbiorcom

Szkoła powszechna  
Gimnazjum żeńskie  
Liceum humanistyczne i przyrodnicze

z pełnymi prawami szkół państwowych

**Janiny Cza**

w Łodzi, ul. Narutowicza 58

— **ŁÓDZKO-WARSZAWSKIE TOW. TRANSPORTOWE**

Sp. z o. o.  
**ŁÓDŹ, UL. DOWBORCZYKOW 9/11**

tel. 206-90.

Codzienne regularne transporty samochodami ciężarowymi z ŁODZI do WARSZAWY, BIAŁEGOSTOKU, WILNA, LWOWA, BĘDZINA, SOSNOWCA, KATOWIC, BIELSKA, GDYNI i GDANSKA.  
Własny tabor samochodowy przystosowany do przewozu manufaktury.

KINO **CASINO**

Jedyna, jedyna **GWIAZDA GWIAZD**

**GRETA GARBO**

i najwybitniejszy aktor obecnej doby **CHARLES BOYER**  
w najpiękniejszym filmie świata p. t. **„PANI WALEWSKA“**

osnutym na tle głośnego romansu W. Gąsiorowskiego

W I i II dzień Świąt Wielkiej Nocy o godz. 12-ej i 2-ej

**PORANKI** Ceny miejsc

**85 gr. i 1<sup>09</sup> zł.**

WSZYSTKIM

**P.T. Prenumeratorom i Czytelnikom NAJSERDECZNIEJSZE ŻYCZENIA**

**Wesołych Świąt**

SKŁADA REDAKCJA I ADMINISTRACJA „KURJERA ŁÓDZKIEGO“

Drzewa owocowe, alejowe, parkowe krzewy ozdobne, Thuje, Cyprisy, Świerki srebrne oraz wszelki materiał potrzebny przy zakładaniu ogrodów poleca **GOŚPODARSTWO OGRODNICZE**

**J. STOŃSKI - Łódź, zdrowie**  
Krakowska 42, dojazd 15.

**PRZEDSTAWICIELSTWO maszyn do pisania i liczenia „UNDERWOOD“**

materiały piśmienne, obrazy, o. o. odruki artystyczne  
**K. Bogusławski** Łódź, ul. Sw. Andrzeja 3 tel. 267 54

**KKO**  
KAWA JEMNICA  
BEZPIECZNIŚCIE  
WŁASNY OPIŁEK  
ODDZIAŁY: ZGIERZ, TUSZYN  
TEL. 221-42  
ŁÓDŹ, UL. PIOTRKOWSKA 104

**KRAWATY KOSZULE CZAPKI**  
Poleca po cenach fabrycznych  
**W. KRZEMIŃSKI**  
ŁÓDŹ, PIOTRKOWSKA 98, Tel. 172-11  
HURT — DETAL

Wg. znanej powieści znakomitej autorki polskiej **Marki Rodziewiczówny**. Reżyseria: **Juliusz Gładysz**. Role główne: **Angel Engelówna** — Brodziejewiczówna, **Anna** — **Janosza Sędziwój**, **Wysoka** — **Cybulski**, **Brzeziński** — **Grabowski**.  
W niedzielę 17-go i w poniedziałek 18-go kwietnia r. b. 2 poranki po cenach popularnych 85 gr i 1.09.  
Passé-partouts, bilety ulgowe i bezpłatne w czasie Świąt bezwzględnie nieważne.



# WIOSNA NADZIEI

Mimo wszystko, mimo niebezpieczeństwa, trudności oraz przeszkody wierzymy i wierzyć powinniśmy w lepsze jutro. Wola narodu, o ile jest zwała i niezłomna, dokonać może rzeczy olbrzymich.

Weszliśmy zapóźnieni do rodziny wol-

trzeba wpaść w przesadę negatywizmu. Było by to nie słusne i nie zgodne z rzeczywistością ignorowanie istotnych zdobyczy oraz dokonań, które są znaczne we wszystkich niemal dziedzinach. Było by to również osłabieniem wiary w siebie i w

„potrzeba” oznaczające wojnę, nie wyjaśnia doskonale ducha rycerskiego narodu, który orężnie stawać pragnął tylko w obronie swych granic, daleki od dążeń agresywnych i wrogich wobec sąsiadów.

Lecz z ich strony odpowiedziano na to drapieżnością, gwałtem i podstępą znową. O porozumieniu państw w rodzaju Ligi Narodów i o wiecznym pokoju marzył już sławny Frycz - Modrzewski. Ale rzeczywistość dokoła była rozbójnicza i oel na złej woli. Zaniedbanie siły orężnej stało się główną przyczyną upadku Rzeczypospolitej.

Nieopatrzności i łatwości dawnej nie chcemy powtarzać. W wysiłku sił produkcyjnych i zbrojeń nie wolno Polsce pozostać w tyle. I w tym kierunku dokonywany jest olbrzymi twórczy wysiłek przez organizację Centralnego Okręgu Przemysłowego, mającego w sposób planowy przy stosować strukturę industrialną Polski do nowoczesnych wymagań obrony, a zarazem wzmocnić wszechstronnie dynamikę wytwórczą kraju, dać zatrudnienie licznym rzęszom bezrobotnych i podnieść gospodarczo najuboższe, najwięcej odczuwające głód ziemie powiaty środkowe.

Praca w Polsce rozwija się i ogarnia coraz szersze dziedziny. Budujemy, podnosimy się, nie szczędzimy wysiłków i trudów. Mamy wszelkie dane, aby z otuchą i nadzieją patrzeć w przyszłość.

Dla osiągnięcia pełnego sukcesu zamierzeń brak w Polsce atoli jednego z podstawowych czynników wszelkiej akcji zbiorowej—zgody. Ku niej należy dążyć za wszelką cenę, odrzucić zapamiętanie, urazy i mściwości, stłumić rozdziewki. Zjednoczona i zwała Polska stanie się granitem, którego nie rozkruszą żadne przeciwności.

Czesław Gumkowski.



## Zmarłychwstanie.

nych narodów świata. 150 lat jarzma wyryło swe fatalne piętno na życiu, stosunkach i warunkach Polski. I przyszliśmy nie tylko wyczerpani z sił produkcyjnych, upośledzeni pod każdym względem, celowo osłabiani i dezorganizowani tak długo, ale równocześnie zniszczeni niemal całkowicie przez największą z wojen w dziejach świata. Trzeba było wszystko tworzyć na no-

swe siły. A bynajmniej na to nie zasługujemy.

Idziemy naprzód. Ale czy dość prędko nadrabiamy czas stracony, czy wyrównujemy dostatecznie energicznie te różnice, jakie nas dzielą jeszcze od wielkich krajów zachodnich?

Tempo — oto hasło dzisiejszych czasów. Szybkość jest znamieniem współczes-



wo, równocześnie prowadząc walki o wykreślenie granic Rzeczypospolitej. Gdy Europa już zazywała dobrodziejstw pokoju, Polska jeszcze dwa lata musiała prowadzić wojny o swą całość i niepodległość.

Niewątpliwie, nie brakło później błędów, omyłek, niedociągnięć. Stare tradycyjne narowy, warcholstwo, swawola, partyjniactwo też bruździły nie mało. Ale odbu-

ności. Musimy i my dotrzymać kroku postępowi. Wyścig narodów na wszystkich polach trwa. A przede wszystkim w zakresie organizacji produkcji oraz zbrojeń.

Polacy miłują pokój. To tradycja ce-

## Reumatykom

szczególnie dają się we znaki nagłe i częste zmiany pogody. Bóle reumatyczne i artretyczne usmierzają Togonal. Tabletki Togonal stosowane w dawkach po 2 do 3 tabletek 3 razy dziennie przynoszą ulgę w tych cierpieniach.

**Togonal**

dowa Polski warko postępowała na przód. Improwizacja państwowości zamieniała się stopniowo w celową, yteżoną, obliczoną pracę, w wysiłki planowe i skoordynowane.

Wiele pada słów krytyki. Nie jedne sarkania są słusze. Stosunkom naszym daleko do ideału. Nie należy jednak wyciągać z tego nazbyt kracichowych wniosków, nie

NOWE MATERIAŁY  
WIOSENNO-LETNIE POLECA  
**G. E. RESTEL**  
SKŁAD SUKNA  
**UL. PIOTROWSKA 84**

cha narodu, który nigdy nie uznawał grabieży cudzej ziemi za swe postannictwo i nade wszystko ukochał wolność. Czyż nie wymownie świadczą o tym prawa dawnej Rzeczypospolitej, które zobowiązywały polspolite ruszenia do walki tylko w granicach państwa? A czyż staropolskie słowo

dającej naczelną władzę stronictwa, Marceau Pivert odwołał się od tego orzeczenia, które było bezapelacyjne, do kongresu partyjnego, który zebrał się na w początku czerwca w Rouen. W odpowiedzi na to odwołanie się, komisja administracyjna partii przedstawiła jeszcze bardziej ostre sankcje i rozwiązała federację socjalistyczną Sekwany.



## Socjalizm pomostem do komunizmu.

Rozłam wśród socjalistów francuskich, Trockistowska fronda zwolenników linii Piverta.

PARYŻ, 16.4 — Francuska partia socjalistyczna s. f. i. o. stoi w przededniu poważnego rozłamu wewnętrznego. Rozłam ten przyniosłby wyeliminowanie z partii skrajnych elementów rewolucyjnych, których ośrodkiem organizacyjnym była oddawna federacja socjalistyczna dep. Sekwany z p. Marceau Pivert na czele, tworząc w partii niezależną grupę t. zw. „lewicy rewolucyjnej”. Marceau Pivert wraz z całym zarządkiem federacji Sekwany został kilka dni temu, za przekroczenie dyscypliny partyjnej, jaką było zorganizowanie wbrew woli naczelnych władz partyjnych wielkich manifestacji przeciwko senatowi w czasie ostatniego przesilenia, pozbawiony na przeciąg 3 lat prawa piastowania wszelkich stanowisk w tonie partii. Zamiast poddać się powyższemu orzeczeniu komisji administracyjnej partii, be-

zwolennicy Marceau Pivert okupowali lokal federacji Sekwany, chroniąc go przed przejęciem przez naczelne władze partyjne. Przed siedzibą federacji socjalistycznej Sek-

stycznej Sekwany, wzywająca robotników do manifestacji przeciwko senatowi, wyraźnie zwracała się do „socjalistów, komunistów, syndykalistów, anarchistów i republi-



kwany ustawione zostały pikiety, jak się to zwykle dzieje przed okupowanymi fabrykami, a wewnątrz lokalu czuwają dzień i noc zbuntowani zwolennicy Marceau Pivert. Władze partyjne, zaskoczone tą metodą „okupacji”, zastosowaną tym razem nie przeciwko opornym fabrykantom, ale przeciwko władzom naczelnym partii socjalistycznej, przystąpiły do organizowania nowej ortodoksyjnej federacji Sekwany, poddanej całkowicie pod rygor dyscypliny partyjnej.

Powyższy konflikt pomiędzy naczelnymi władzami partii socjalistycznej i federacją Sekwany przekracza jednak ramy zwykłego konfliktu wewnętrznego i stanowi dowód po ważnego procesu radykalizacji części partii socjalistycznej. Marceau Pivert liczy w okręgu paryskim około 20 tys. zwolenników i posiada także licznych zwolenników w innych federacjach prowincjonalnych partii, np. wśród federacji socjalistycznej Rodanu, lub też na terenie Marsylii. Tak więc ruch „pivertowski” może poważnie osłabić francuską partię socjalistyczną. Tym bardziej, że przybiera on coraz wyraźniej sprecyzowane oblicze i łowe polityczne. Marceau Pivert jest bowiem wyraźnym reprezentantem na terenie Francji kierunku trockistowskiego i podobno oddawna utrzymuje już ścisły kontakt z Leonem Trockim, przebywającym jak wiadomo, w Meksyku. Poza tym działa on w ścisłej łączności z coraz bardziej rozwijającymi się we Francji ruchem anarchistycznym. Ostatnia odezwa federacji socjali-

kanów”, których wzywała przed senat Fronda Marceau Pivert jest więc wyrazem wypływającego na powierzchnię politycznego życia Francji odłamu rewolucjonistów-trockistów, chcących wzorować się na hiszpańskiej partii trockistowskiej Pcum (partii zjednoczonych marksistów).

**KOZIOŁ  
JEST UPARTY**

i tylko dlatego  
nie goli brody  
noszycami **POLONIA**

WYWÓZ MASŁA.

WARSZAWA, 16.4 (PAT) — Wywóz masła w pierwszym kwartale r. b. wykazał imponujący wzrost, wyniósł bowiem w 1-ym kwartale 1938 r. 33,7 tys. q, wobec 11,3 tys. q. w tym samym okresie ub. r. Wywóz dokonywany jest wyłącznie przez spółdzielnie, przy czym wyłóżone jest głównie masło standardyzowane, stanowiące 94,6 procent ogólnego wywozu masła.

**NAJWIWORNIEJSZE WELNY  
TRAJSTAN**





















# Watykan — stolica świata katolickiego

## Nieustanna praca w sercu wiecznego miasta

O Rzymie, stolicy Włoch, wiemy prawie wszystko, o Watykanie, sercu Wiecznego Miasta, stolicy świata katolickiego, bardzo mało. Gdy mowa o świętym mie-

skich. W kołach watykańskich mówią, że spośród wszystkich ksiąg kościoła o jedynym charakterem swoim najbardziej jest podobny do Piusa XI. Kardynał stam jest jednocześnie pierwszym ministrem Papieża i ministrem spraw zagranicznych, Sekretariat stanu posiada dwie sekcje, których kierownictwo prowadzi zazwyczaj do godności kardynalskiej. Pierwsza sekcja obejmuje sprawy wewnętrzne kościoła, stosunki Watykanu z poszczególnymi archidiecezjami na całym świecie. Druga sekcja, na zwana Kongregacją Spraw Nadzwyczajnych, obejmuje wyłącznie sprawy zagraniczne. Nazwę swą otrzymała około 1800 ro-

ku od Papieża Piusa VII w burzliwej epoce wiarów rewolucyjnych, gdy zagadnienie stosunków Francji napolcońskiej do kościoła wysuwało się na czoło zagadnień dyplomatycznych Watykanu. Tu koncentrują się zagadnienia kościoła, wojujące z mocami złymi tego świata, tu opracowują w absolutnej tajemnicy posunięcia taktyczne, zmienne, jak zmieniamy jest wszystko, co dotyczy spraw ziemskich, lecz skierowane ku jednemu niemiernemu celowi, przyswiecającemu całej działalności Kościoła i jego dyplomacji — przybliżeniu Królestwa Bożego na ziemi.

Wychodzi się przez bramę św. Damazego. Kapitan gwardii szwajcarskiej, uprzedzony o przybyciu gościa, wprowadza go na dziedziniec, z którego wspaniale schodzą „Scala Regia” prowadzą na pokój recepcyjny Papieża. Tędy wprowadza się go wykomowane i szefów państw, składających wizytę oficjalną głowie kościoła. Winda wiezie zwiędającego na IV piętro pałacu Watykańskiego, gdzie mieszczą się biura sekretariatu stanu. Ponieważ wysokość każdego piętra gmachu jest trzykrotnie wyższa od normalnego, znajdziemy się nie jako na 12-tym piętrze. Dostojna cisza panuje tutaj. Cisza i tajemnica. Urzędniczy sekretariatu, księża narodowości włoskiej, za wyjątkiem trzech księży cudzoziemców, muszą składać specjalną przysięgę, t. zw. przysięgę Świętego Oficium, która pod groźbą najsurowszych kar zabrania mówić na zeewnątrz o pracach, dokonywujących się na 4-tym piętrze pałacu watykańskiego.

Obecnym kierownikiem sekretariatu stanu jest kardynał Pacelli, były Nunciusz papieski w Berlinie, powołany na to stanowisko przez obecnego Papieża Piusa XI, który w kardynale ceni jego dojrzałość dyplomatyczną i odważną decyzję, miarkowaną tą głęboką mądrością, jaka od dziesiątków lat jest cechą dyplomatów watykańskich.

Wychodzi się przez bramę św. Damazego. Kapitan gwardii szwajcarskiej, uprzedzony o przybyciu gościa, wprowadza go na dziedziniec, z którego wspaniale schodzą „Scala Regia” prowadzą na pokój recepcyjny Papieża. Tędy wprowadza się go wykomowane i szefów państw, składających wizytę oficjalną głowie kościoła. Winda wiezie zwiędającego na IV piętro pałacu Watykańskiego, gdzie mieszczą się biura sekretariatu stanu. Ponieważ wysokość każdego piętra gmachu jest trzykrotnie wyższa od normalnego, znajdziemy się nie jako na 12-tym piętrze. Dostojna cisza panuje tutaj. Cisza i tajemnica. Urzędniczy sekretariatu, księża narodowości włoskiej, za wyjątkiem trzech księży cudzoziemców, muszą składać specjalną przysięgę, t. zw. przysięgę Świętego Oficium, która pod groźbą najsurowszych kar zabrania mówić na zeewnątrz o pracach, dokonywujących się na 4-tym piętrze pałacu watykańskiego.

Obecnym kierownikiem sekretariatu stanu jest kardynał Pacelli, były Nunciusz papieski w Berlinie, powołany na to stanowisko przez obecnego Papieża Piusa XI, który w kardynale ceni jego dojrzałość dyplomatyczną i odważną decyzję, miarkowaną tą głęboką mądrością, jaka od dziesiątków lat jest cechą dyplomatów watykańskich.



Bazylika św. Piotra i Pawła w Rzymie.

## Na marginesie odczytu Wacława Gasiorowskiego w Łodzi

Staraniem Okręgu Łódzkiego Towarzystwa Pomocy Polonii Zagranicznej w sali Rady Miejskiej odbył się w dniu 7 bm. odczyt znanego literata Wacława Gasiorowskiego o ludności polskiej w Stanach Zjednoczonych.

Odczyt zajął Prezes Okręgu Łódzkiego TPPZ, p. prezydent Antoni Pączek, witając prelegenta oraz członków Towarzystwa.

Prelegent przebywając szereg lat w Ameryce i pracując wśród tamtejszej Polonii miał możność gruntownego zaznajomienia się z jej życiem, potrzebami, oraz wartością, którą oni przedstawiają dla Narodu i Państwa Polskiego. P. Wacław Gasiorowski jest dziś bezspornie jednym z najlepszych znawców tego zagadnienia.

„Polonia Amerykańska jest naogół przez społeczeństwa w kraju nie znana i mało doceniana — mówił prelegent. My tu w kraju nie mamy pojęcia o potęgę jaką emigracja polska w Stanach Zjednoczonych, wyrosła z chłopa i robotnika, potrafiła wytworzyć w ciągu stosunkowo niedługiego czasu. Polonia Amerykańska to nie jest ta, która wymaga stałego nakładu gotówki z kraju, lecz przeciwnie — ona to finansowała i w dalszym ciągu powoli finansuje ziemię rodzinną.

Malo znane albo już zapomniane są olbrzymie ofiary jakie Polonia Amerykańska złożyła w momencie tworzenia niepodległej Polski. Trzy miliardy dolarów — oto przybliżona suma jaką Polonia Amerykańska w tym czasie bezwrotnie włożyła na ten cel.

Niewiele osób orientuje się, że na milion żołnierzy amerykańskich, którzy wzięli udział w wojnie światowej, świecił miliona — stanowili Polacy.

Polacy w Ameryce byli pierwszymi, którzy wysunęli hasło pozytywnej pracy dla Polski. Oni stali na czele ruchu w kierunku zjednoczenia wszystkich Polaków. Olbrzymia siła żywotna, żywiołowa energia, rozmach, jasny i śmiały umysł wskazywały na to, że odegrają oni jeszcze poważniejszą rolę w pracy dla Polski.

Nadzwyczaj barwny i obrazowy sposób referowania przez prelegenta powyższego tematu, dziesiątki z życia zaczerpniętych przykładów, wytworzyły poczucie niezwykłej bezpośredniości wrażeń i pragniły by jak gdyby słuchacz na drugą półkulę między pięć milionów Polaków, zamieszkałych Ziemię Waszyngtona.

Odczyt p. Gasiorowskiego był bezspornie po ważnym wydarzeniu kulturalnym na terenie Łodzi, o czym najlepiej może świadczyć fakt wzrost żywiołowej manifestacji jaką zorganizowali słuchacze po odczytaniu prelegenta.



Kard. Pacelli

cie, nasuwa się nam miedopornie jeden i ten sam motyw: Bazylika św. Piotra. sala recepcyjna Watykanu, w której Papież, następca Księcia Apostołów, błogosławi rzesze pielgrzymów, może jeszcze muzeum watykańskie, jedno z najwspanialszych na świecie — i to wszystko.

Co wiemy o działalności licznych biur i sekcji Watykanu, gdzie uświęcone wiekiem tradycją przędą się subtelne nici akcji dyplomatycznej, o której nawet wybitni znawcy mówią, że jest jedną z najlep-

## ZŁOTE UŚMIECHY FORTUNY.

Pełna tabela wygranych 41-ej Loterii Państwowej.

Table with lottery results for the first draw, including prize amounts and winning numbers.

Table showing prize amounts for 3 classes: Zł. 15,000, Zł. 15,000, Zł. 10,000, Zł. 5,000, and Zł. 5,000.

## u WOLANOWA

Main table of lottery results for the 41st National Lottery, listing various prize categories and winning numbers.

Table of lottery results for the 41st National Lottery, continuing the list of numbers and prizes.

Table showing prize amounts for 3 classes: Zł. 15,000, Zł. 15,000, Zł. 10,000, Zł. 5,000, and Zł. 5,000.

## u WOLANOWA

Main table of lottery results for the 41st National Lottery, listing various prize categories and winning numbers.

Table of lottery results for the 41st National Lottery, continuing the list of numbers and prizes.

Table showing prize amounts for 3 classes: Zł. 15,000, Zł. 15,000, Zł. 10,000, Zł. 5,000, and Zł. 5,000.

## u WOLANOWA

Main table of lottery results for the 41st National Lottery, listing various prize categories and winning numbers.





ZARZĄD MIEJSKI

**M. ZDUNSKIEJ-WOLI sprzeda**  
w całości (kompletami) lub częściowo

1. Maszynę parową wydechową bliźniaczą fabr. Sulzer-Winterthur 8 A, 150 KM z pompą, podgrzewaczem wody, generatorem prądu zmiennego 50 3150 2100 n 750 fmy. BBC S. A. Warszawa-Zychlin z transmisją i pasami.
  2. Turbogenerator 8 A sys. BBC — Mannheim-Paris n 3000, 2000 V, 65 A mocy trwałej 260 KM z kondensacją, pompami.
  3. 2 kotły parowe 8 A fmy Zobel-Bydgoszcz pow. ogrz. 90,8 m<sup>2</sup> każdy, pow. ruszt 3,2 m<sup>2</sup> dwupłomienicowe, bez przegrzewaczy.
- Informacji udziela Elektrownia Miejska, Kościuszki 10 w dni powszednie godz. 10—12

**KOŁA**

ogumione do wozów — tanio i solidnie  
wykonuje fabryka  
**Główna 7, tel. 269-81**

Fabryka pasów



tel. 112-10.

Piotrkowska 112

Zarejestrowany zaraz  
**182-48 lub 102-29**  
a otrzymywać będzie „KURIER ŁÓDZKI”  
od jutra w domu. — Prenumeratę zamawiać  
można poczynając od każdego dnia miesiąca

**NOWE MODELE 1938 — JESZCZE DOSKONALSZE**



Samochody General Motors wykazały już swe wielkie zalety w czasie długoletniej pracy w naszych ciężkich warunkach drogowych. Dlatego też nowe modele 1938 — montowane w kraju na podstawie licencji — w których umiejętnie wykorzystano wyniki dotychczasowych doświadczeń, są pod każdym względem doskonałe.



**CHEVROLET**

LIMUZYNY 5 I 8 OSOBOWE.

OSOBOWE I CIĘŻAROWE.

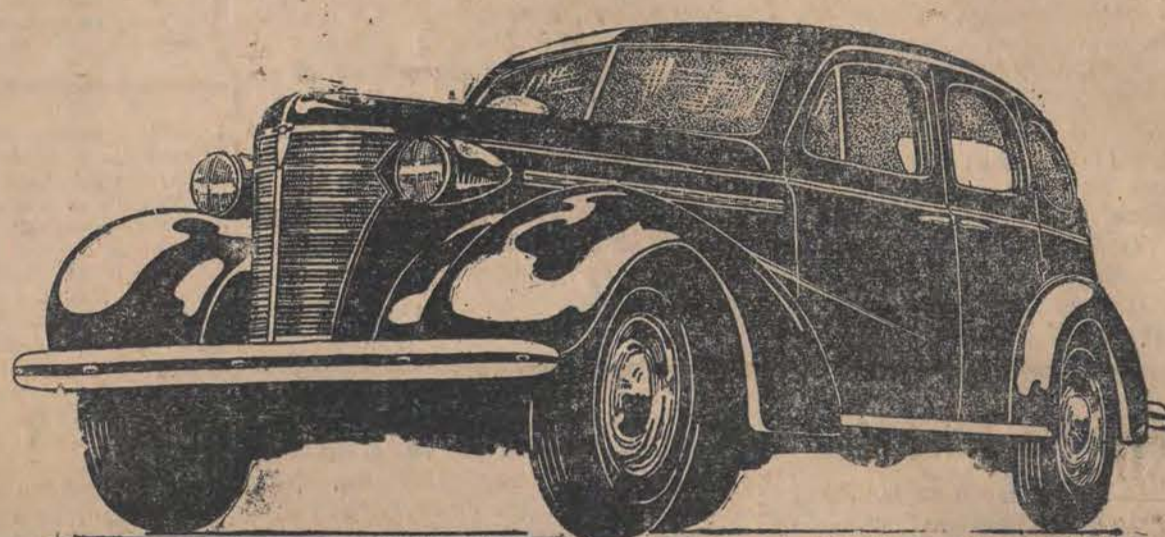

- Ekonomiczny silnik
  - Wielka moc i wytrzymałość
  - Całkowicie stalowe nadwozie
  - Hydrauliczne hamulce
  - Niezależne zawieszanie kół przednich
- \* Chevrolet tylko w modelach de Luxe i Imperial.*

SPRZEDAWCY I STACJE OBSŁUGI:  
WARSZAWA • BIAŁYSTOK • BIELSK. ŚL. • BYDGOSZCZ • GDYNIA • GDAŃSK • GRODNO • KATOWICE • KIELCE • KRAKÓW • ŁÓDŹ • LUBLIN • WROCLAW  
LWÓW • OSTROW. WKP. • POZNAŃ • RÓWNE • RZESZÓW • SIEDLCE • SOSNOWIEC • STANISLAWÓW • TARNOPOL • TORUŃ • WILNO

**LILPOP RAU, LOEWENSTEIN S.A. - WARSZAWA**

**Prywatna Poradnia Psychologiczno-Wychowawcza**

przyjmuje we wszelkich sprawach związanych z rozwojem i wychowaniem dzieci i młodzieży  
**Piotrkowska 84, tel. 152-11**  
Godz. przyjęć: 9-1 i 3-6.

**Dr. med. J. STUPAY**  
Specjalista chorób oczu

przeprowadził się na ulicę **Piotrkowska 123 fr. I piętro**  
tel. 171-95  
godziny przyjęć: 1-2 i 5-7 w niedziele i święta 10-12

**MIMOZA**

Dźwiękowe Kino  
ul. Kilińskiego 178 Dojazd tramwajami nr. nr. 0, 4, 10, 16, 17

Od wtorku 12 do wtorku 19 kwietnia r. b. wspaniały świąteczny program  
**„Trójka hultajska”**

Następnym programem: „Sam na sam” i „Dziście ścieżki”  
Początki seansów: w dni powszednie o godz. 4.00 p.p., w soboty o 2, 8 p. p., w niedziele i święta o godz. 12 w., ostatni o g. 9 wiecz.

Do akt. nr. Km 697/38  
OBWIESZCZENIE.  
Komornik Sądu Grodzkiego w Łodzi rew. 5-go zamieszkały w Łodzi, ul. Al. 1 Maja nr. 34 na zasadzie art. 802. K.P.C. ogłasza, że w dniu 22 kwietnia 1938 r. o godz. 11 w Łodzi, ul. Narutowicza nr. 16 odbędzie się publiczna licytacja ruchomości oszacowanych na łączną sumę zł. 1265, a mianowicie 20 kół tarczowych do samochodu, 1 blok do samochodu „Chevrolet”, które można oglądać w dniu licytacji w miejscu sprzedaży, w czasie wyżej oznaczonym.  
Łódź, dn. 8 kwietnia 1938 r.  
Komornik St. Dalkowski  
Sprawa Chaima Hersza Teneluma p-ko Joachimowi Gerszonowi.

**KURACJA WE FRANCJI PRZYWRACA ZDROWIE!**

LECZCIE SIĘ W SŁYNNYCH ZDROJOWISKACH FRANCUSKICH  
Zniżki kolejowe od 15.V do 30.IX  
Komfort — Rozrywki — Niskie ceny  
INFORMACJE:  
**FRANCUSKI URZĄD TURYSTYCZNY**  
Warszawa, Ossolińskich, 4, tel. 6.84-85, oraz biura podróży

**OLGA GNAUK**  
UL. ANDRZEJA, 16 TEL. 245-93  
polecia po cenach przystępnych: szkło, porcelanę i fajansy różnego rodzaju, naczytnia emalowe, blaszane do prania oraz wszelkie artykuły gospodarcze.  
!Rewelacyjne niskie ceny na towary polwentarzewie!  
Damsko-męski Zakład Krawiecki  
**D. Benke** Piotrkowska 291  
polecia się Szan. Klientom na sezon bieżący Najnowsze modele nadszły.  
Ceny przystępne i na dogodnych warunkach.

Spółeczna prywatna koedukacyjna szkoła powszechna  
**J. I. Szkoła Pracy**  
z pełnymi prawami szkół publicznych  
ul. Południowa 65, tel. 138-36  
zawiadamia zainteresowanych, że zapisy nowych kandydatów do wszystkich klas przyjmowane będą od **10 maja r. b.**  
Wszelkich informacji udziela kancelaria szkoły w godz. 9—15.

Wyświetlanie planów budowlanych rysunków technicznych.  
Opinanie planów i zaliczenie  
Sposób rysunkowy kalki

**WŁADYSŁAW Zaborski**  
ŁÓDŹ TEL. 102-95  
PIOTRKOWA 89

Najlepsza i najpopularniejsza opona w świecie  
**DUNLOP**  
Największy Skład Opon  
Reprezentacja **DUNLOP**  
Dom Handlowy **J. ZANDEL**  
Łódź, Sienkiewicza 3/5, Tel. 180-19  
Przegumienie konnych wozów

**S. GOLDBLUM S-cy**  
wł. M. GOLDBLUM  
Łódź, Piotrkowska 109, tel. 208-62  
żelazo — blachy — stal — narzędzia — śruby — drut — techn.

**ŁYSI**  
gwarantowana skuteczność! Mnóstwo podziękowań! Ziela i ekstrakt ARIAVITAN przywracają łysym owłosienie. Ożywiają martwe cebulki. Usuwają łupież, grzybek, tłustość włosów, swędzenie. Cały komplet zł. 1,25. Składy apteczne: Piotrk. 50 Piotrk. 107. Piotrk. 259. Rzgowska 7, Poznańska 124, Narutowicza 31.  
**TANIO MEBLE** pojedyncze i kompletne urzędnictwa, najnowszy styl, pierwszorzędne wykonanie, gwarancja, dogodne warunki, poleca:  
**Rzemieślnik Polski** Napiórkowski 7.  
UWAGA: Okazyjnie sprzedam nową sypialnię i stołowy stylowy.

**KAMIENI ŻOŁCIOWYCH**  
**CHRONICZNEJ OBSTRUKCJI NADMIERNEJ TUSZY**  
Nie obawia się Kto zażywa „**REX-SILAP**”  
Doskonałą w smaku Czarną Rzdokiew na Miodzie  
**Żądać w aptekach i drogeriach**  
Sieradzkie Labo. Przetwórcze  
Zarządzający Mgr. Perkowski

Motorowery „**WANDERER**” mają przez swą wysoką klasę w całym świecie wielkie grono przyjaciół. Szczyt konstrukcji, lekki bieg i zewnętrzna elegancja są walorami modelów „**WANDERER**”. — Szybkość, zwrotność i ekonomia. Silnik Sachs 98 ccm. o mocy 2 i 3/4 K. M. Zużywa tylko 2,2 litra paliwa na 100 km.  
Wyłączny przedstawicielstwo  
**ERWIN STIBBE** Łódź, ul. Piotrkowska 130  
Tel. 245 90



**KREM i PUDER THO-RADIA**  
ŹRÓDŁEM MŁODOŚCI CERY

Prywatna Przychodnia **GINEKOLOGICZNA**  
(choroby kobiece i ciąży)  
**ZGIERSKA 24**  
**Dr. Praport Dr. Feldman**  
od 10 — 1 od 3 — 6  
pryw. Gabinet Gdańska 93 tel. 1 8-37. pryw. Gabinet Kilińskiego 113. tel. 155-77

**Wielki świąteczny program** Wspaniały wodewil Krumłowskiego, reżyserii E. Bodo  
**KROLOWA PRZEDMIESCIA**  
W rolach głównych: **Helena Grossówna, Al. Zabczyński, St. Sielański, Józef Orwid, R. Gierasziński, Józef Kondrat, I. Skwarczyńska** i inni  
Ceny miejsc: I m. 109 gr. II m. 90 gr. III m. 50 gr. Kupony ulgowe po 70 groszy, z prawem zajmowania dowolnych miejsc na wszystkie seanse z wyjątkiem niedziel i świąt. Początek przedstawień w dni powsz. o godz. 4-ej, w niedziele i święta o g. 12











# Kino „PALACE”

Rewelacyjna premiera świąteczna!



Fascynująca kobieta i czarująca artystka, płomienna Szwedka, o której mówi - zachwytem cały świat

# Zarah Leander

w najpiękniejszym filmie miłosnym wszystkich czasów

# „LA HABANERA!”

Namiętna melodia upojonego południa!

W głównych rolach męskich: KAROL MARTELL I FERDINAND MARIAN

Sentymentalna pieśń tęskniącego serca!

◆◆◆ Piękna kobieta poznaje tragiczny błąd swego małżeństwa, zawartego wbrew prawom rasy i tradycji ◆◆◆

Najnowsze i najwspanialsze arcydzieło prod. światowej 1938 r.

Passe-partout i bilety ulgowe nieważne

W święta o g. 12 i 2 **PORANKI 80 gr.** Ceny od

Na wiosnę i na lato Galanteria dla wszystkich poleca **JÓZEF STASIOŁEK** Łódź, ul. Przejazd 1 telefon 219-70.

- Dział Damski**
- Podczochy jedw. I gat. od zł. 1,90
  - Skarpетки tenis nr 10 I gat od 0,80
  - Koszule białe 1,65
  - " kolorowe 2,40
  - " jedwabne 3,50
  - " nocne jedwabne 10,00
  - " białe 5,00
  - " kolorowe 4,60
  - Bluzki jedwabne nr 4 5,00
  - Halki jedwabne 4,25
  - Reformy jedwabne 2,35
  - Pasy podwiązkowe 1,55
  - Chusteczki 0,35
  - Rękawiczki trykotowe 1,40
- Dział Męski**
- Podczochy sportowe 1,40
  - Skarpетки 0,85
  - Koszule nocne 5,10
  - " sportowe baweł nr 4 3,25
  - " sportowe jedwabne 7,80
  - Kalesony trykotowe nr 4 3,60
  - Rękawiczki trykotowe 1,60
- Dział Dziecięcy**
- Podczochy nr. 10 1,60
  - Skarpетки 0,80
  - Skarpетки sportowe 1,40
  - Rękawiczki nr 3 1,20
  - Koszulki trykot. nr 0 2,85
- Towar tylko pierwszej jakości!  
Obsługa szybka i uprzejma!

**Do sprzedania** dobrze prosperujące przedsiębiorstwo handlowe z wyrobioną od dziesiątków lat klientelą pod firmą ZYGMUNT NAGRODZI, skład maszyn i narzędzi rolniczych Wilno, ul. Zawalska 11-a. Zgłoszenia należy kierować do sędziy sądu upadłości i-y Z. Nagrodzi, adwokata K. Floreza Wilno, ul. Ofiarna 4.

**Doktor Sołowiejczyk** Choroby weneryczne i skórne ul. Piotrkowska 99. Przyjmuje od 1-3 i od 5-9 wiecz. w niedziele i święta od 9-12 w pot. W lecznicy prywatnej (Piotrkowska 88) od 8-8 wiecz.

# MICHELIN

przedłuża życie samochodu przez swą elastyczność — zmniejsza zużycie pompowania **HURTOWNIA OPOPON W SZELEKICH MAREK I CZĘSCI ZAMIENNYCH** POLSKI FIAT — CHEVROLET — FORD — BUICK etc. WYŁĄCZNA REPREZENTACJA: **JOACHIM GERSON I SKA** Narutowicza 16 Tel. 125-30 Wejście z ul. Piłsudskiego

**CORSO** Po raz pierwszy w Łodzi! **PIEŚŃ SKAZAŃCÓW** W rol. gł. Victor Jory, Florence Rice, Foster Niebezpieczeństwo dżungli! Zawrotne tempo! **SAOTNE DUCHY** Wesoła komedia. Następnym program: **ZEW DŻUNGLI** — w roli głównej **Harry Piel**

**KINO EUROPA** Wielki program świąteczny! Potężny film romantyczno-bohaterki osnuty na tle aktualnego skandalu politycznego **WIĘZIEŃ KRÓLEWSKI** (Tajemnica zamku Zenda) W rolach głównych: **RONALD COLMAN** (niezapomniany bohater filmu „Pod dwiema flagami”) **Madeleine CARROL Douglas Fairbanks jr.** W I i II dzień Świąt Wielkiej Nocy **PORANKI ULGOWE** Ceny miejsc od **80 gr.**

**OLLA** PRES. **NIEDOŚCIGNIONE** w **JAKOŚCI** i **PEWNOŚCI** ORYGINALNE TYLKO Z TYM ZNAKIEM FABRYCZNYM. BEZGRANICZNIE ELASTYCZNE. PATENT FRANC. NR. 790.501 PATENT AMER. NR. 1059.701

**SALON KRAWIECKI H. MILNER** PIOTRKOWSKA 67. TEL. 219-95

**SAMOCHÓD** marki „Essex” z roku 1929, dwudrzwiowy, w dobrym stanie, 44000 km, **do sprzedania** za zł. 1000.— Informacje tel. Pabianice Nr. 72

Jeśli mydło — to **„TRÓJKA”**

**POLECAMY** MOTOCYKLE od 100 do 600cc: **BAKER, CALTHORPE Excelsior Norton** NEW-IMPERIAL, PUCH, F.N. PANTHER, ROYAL-ENFIELD TRIUMPH i WOLF. PUNKT SPRZEDAŻY Mot. Karj. **SOKÓŁ**

WYŁĄCZNA SPRZEDAŻ W FIRMIE **BERSON SEMPERIT** ŁÓDŹ NARUTOWICZA 16 **DOGODNE WARUNKI SPŁATY.**

Dr med. **H. KLACZKOWA** położnictwo i choroby kobiece Piotrkowska 99, tel. 213-66 przyjmuje codziennie od 10-12 od 5-8

Do akt nr. Km VII 796/38 **OBWIESZCZENIE.** Komornik Sądu Grodzkiego w Łodzi rew. 7- Włodzimierz Gambercew zamieszkały w Łodzi przy ul. Magistrackiej nr. 1 na zasadzie art. 602 KPC. ogłasza, że w dniu 29 kwietnia 1938 r. o godz. 12 w Łodzi przy ul. Brzezińskiej nr. 127 odbędzie się publiczna licytacja ruchomości a mianowicie: futro męskie, maszyna do szycia, 2 szafy, zegar, stół, lustro, krzesła kredens normaszyna żelazna, kowadło miech kowalski, 2 imadła, młotki, klu cze i inne żelaza, oszacowanych na łączną sumę zł. 545, które można oglądać w dniu licytacji w miejscu sprzedaży, w czasie wyżej oznaczonym. Łódź, dn. 14 kwietnia 1938 r. Komornik W. Gambercew.

**Dźwiękowe Kino RAKIETA** Beniamino Gigli w przepięknym arcydziele p. t. **Moje szczęście — to ty!** w pozostałej roli **Isa Miranda** **Świąteczny program!** Początek w dni powsz. o g. 4, w soboty, niedziele i święta o g. 12 w poł. Na pierwszy seans wszystkie miejsca 54 gr.

**KINO TEATR METRO** PRZEJAZD 2

ŚWIĄTECZNY PROGRAM Ulubienica wszystkich **SHIRLEY TEMPLE** w filmie p. t. **STRZELEC z BENGALI** Passe-partouts i bilety ulgowe nieważne

**Kino Teatr „MIRAZ”** 11-Listopada 16 **Świąteczny program!** Wielka komedia mazycka p. t. **„PAN REDAKTOR SZALEJE”** z najmilszą parą amantów polskich w rolach głównych: **MARIA BOGDA i ADAM BRÓDZISZ** oraz **CWIKLIŃSKA, SIELANSKI i ORWIE**

**CENY PRENUMERATY:** z niedzielnym dodatkiem ilustr. i dod. dziec. „MAŁY KURJER”. miesięcznie w Łodzi zł. 4 -- na prowincji zł. 4.50 zagranicą zł. 10.— odnośnie do domu 40 gr. Prenumeratę można przerwać tylko 1 i 15 każdego miesiąca. Konto czekowe P. K. O. 602-800.

**Ogłoszenia po godzinie 9 wieczorem należy kierować na ulicę Żwirki 2 (tel. 138-28)**

**CENY OGŁOSZEŃ:** powierzchnia strony 480 mm. x 350 mm. za wiersz milimetry 1-lamowy (str. 5 lamów): przed tekstem i w tekście 50 gr., komunikaty 40 gr. Wyraz — najmniejsze ogłoszenie 1.50 zł., dla bezrobotnych 1.20. Ogłoszenia adwokatów ryczałtem 25 zł. Opisowe tekstem redakcyjnym zł. 2.— za milimetr. Ogłoszenia dwukolorowe o 50% drożej, zagraniczne i trójkolorowe o 100% drożej. Każda nowa podwyżka obowiązuje wszystkie już przyjęte ogłoszenia do zmiany cen bez uprzedniego zawiadomienia. Za termin druku i treść ogłoszeń komunikatów i ofiar administracja nie odpowiada. Wzmianki reklamowe oznacza się cyfrą (WR). Zastrzeżenie miejsca obowiązuje administrację tylko wówczas gdy za takie zastrzeżenie zostanie zapłacona 20% nadwyżka od ceny ogłoszeń. Omyłki, które zasadniczo nie zmieniają treści ogłoszenia nie upoważniają do żądania zwrotu gotówki ani też do bezpłatnego powtórzenia ogłoszenia. Artykuły nadesłane bez oznaczenia honorarium uważane są za bezpłatne. Rękopisów zarówno zużytych jak i odrzuconych redakcja nie zwraca.













# TANI ZAKUP

TOWARÓW BIELSKICH na ubrania i płaszcze męskie oraz duży wybór materiałów damskich na suknie, płaszcze i kostiumy poleca

**SCHWALBE I MILDE**  
ŁÓDŹ, Główna 8, (przy ul. Piotrkowskiej).

## SKLEP „ZIEMIAŃSKI”

ul. Aleksander Robert  
PIOTRKOWSKA 104-a, tel. 228-88  
poleca: WINA, WÓDKI  
RYBY, KONSERWY, TOWARY  
KOLONIALNE, DELIKATESY,  
OWOCE, WARZYWA, DRÓB,  
NABIAŁ.  
Zamówienia przyjmuje się telefonicznie z odsyłką do domu.

PASZTECIARNIA

## „AS”

PRZEJAZD 2  
tel. 275-65.

poleca na Święta:

**ZNKOMITE WĘDLINY MAŁOPOLSKIE**

Uprasza się o wcześniejsze z-mówienia.

## MATERIAŁY JANKOWSKI

najprzedniejszej jakości  
FABRYKA SUKNA BIELSKO  
Sprzedaż detaliczna

ŁÓDŹ  
PIOTRKOWSKA 88  
PIOTRKOWSKA 6.

## „ELEKTRODOM”

PIOTRKOWSKA 115, tel. 134-42  
Radioodbiorniki  
Zygzandole  
Lampy  
Grzejniki

NAJTAŃSZE w ŁÓDŹI! DOGODNE RATY

## Kryształ, Szkło, Porcelana

NAKRYCIA STOŁOWE, PLATERY  
WSZELKIE NACZYNIA KUCHENNE  
w wielkim wyborze poleca

**FRANCISZEK WAGNER**  
GŁÓWNA 33, tel. 148-53

## SKLEP „ZIEMIAŃSKI”

ul. Aleksander Robert  
PIOTRKOWSKA 104-a, tel. 228-88  
poleca: WINA, WÓDKI  
RYBY, KONSERWY, TOWARY  
KOLONIALNE, DELIKATESY,  
OWOCE, WARZYWA, DRÓB,  
NABIAŁ.  
Zamówienia przyjmuje się telefonicznie z odsyłką do domu.

## PLATERY, KRYSZTAŁY

i wszelkiego rodzaju szkło polecają  
po cenach fabrycznych

## KADE i KUMMER

GŁÓWNA 18.  
Odrwanie i srebrzenie platerów  
FILII NIE POSIADAMY!!!

## „CZUJ-CZYN”

SPÓŁDZIELNIA HARCERSKA  
Piotrkowska 146, tel. 233-99.  
Poleca po cenach b. przystępnych:  
EKWIPUNEK HARCERSKI, SPRZĘT  
SPORTOWY i TURYSTYCZNY.  
POŃCZOCHY i t. d.

## NOWOŚCI WIOSENNE!

Wooly, jedwabie,  
materiały bawełniane.  
Skład fabryczny wyrobów  
ZYRARDOWSKICH

**E. MARTZ**  
PIOTRKOWSKA 142, tel. 162-83

## OBRAZY (oryginały)

poleca

## LEOPOLD NIKEL

NAWROT 2

WŁASNA WYTWÓRNIA RAM  
STYLOWYCH i LISTWOWYCH.  
ZAKŁAD INTROLIGATORSKI

BARANKI i ZAJĄCZKI  
pisanki CZEKOLADOWE,  
cukry, czekolady, słodycze  
poleca na święta

## KAROL GOSTOMSKI

sklepy fabryczne  
NAPIÓRKOWSKIEGO 23,  
11 LISTOPADA 12

## WINA

## TRUNKI

oraz TOWARY KOLONIALNE  
pierwszorzędnej jakości

## A. DRUSE

ul. Piotrkowska 93, tel. 115-00

PIJCIE W ŚWIĘTA

znakomite PIWA, PORTER,  
LEMONIADY

**HABERBUSCH i SCHIELE S.A.**

Reprezentacja **O. BUCHOLZ**

ŁÓDŹ, PRZEJAZD 75, tel. 153-60

## DOMORZANKA

ul. B-cia Cierpikowscy

MASŁO, NABIAŁ, KONSERWY

Sprzedaż hurtowa i detaliczna  
PIOTRKOWSKA 191

Telef. 221-06, 138-02

## KRAWATY KOSZULE CZAPKI

Poleca na ŚWIĘTA  
po cenach fabrycznych

## W. KRZEMIŃSKI

ŁÓDŹ, PIOTRKOWSKA 98, tel. 172-11  
HURT. DETAL.

Znane ze swej dobroci

## Szynki i Kiełbasy

święteczne poleca firma

## ALEXANDER KOTECKI

Centrala: Kilińskiego 100, tel. 144-54  
Prosimy zwracać uwagę na  
plombę firmową

POŃCZOCHY  
DAMSKIE  
DZIECIĘCE  
oraz  
SKARPETKI

## „NEGRITA”



## ZNKOMITE Szynki i Wędliny

święteczne polecają

## „Zjednoczeni Rzeźnicy”

Centrala: GŁÓWNA 26, tel. 115-35

LOSY NASZE—SZCZĘŚCIE WASZE!  
Naszym P. T. Graczom życzymy do-  
brych wyników w odbywających się  
ciągnięciach 41 Loterii Państwowej  
KOLEKTURA

## Bolesława BONCZYKA

Łódź, Piotrkowska 117, tel. 248-68

Najwytworniejsza

## PONCZOCHA

„OHA”  
wyrób FIRMY OTTON HAU  
ŁÓDŹ

## PLASZCZE

WIOSENNE

DAMSKIE i MĘSKIE  
KOSTIUMY UCZNIOWSKIE  
wg najnowszych modeli garnitury męskie  
mundurki szkolne

poleca  
**Gustaw Roman SZULC**  
PIOTRKOWSKA 97

## PERFUMERIA EDWARD FIRICH

PIOTRKOWSKA 103, tel. 159-63

poleca wszelką KOSMETYKĘ KRAJOWĄ  
i ZAGRANICZNĄ PO CENACH KONKUR-  
RENCYJNYCH

HURT DETAL

IDEALNA BIELIZNA  
DLA WSZYSTKICH

FABRYKI BIELIZNY i TRYKOTAŻY

## ST. JARUSZEWSKI

Sklep fabryczny: PIOTRKOWSKA 148

## FRANCISZEK HESSE

Łódź, Piotrkowska 144, tel. 146-20

KONFEKCJA  
damska i męska  
GALANTERIA  
ARTYKUŁY SPORTOWE

## OSTRZEŻENIE!

W związku z epidemią pryszczycy,  
nadmieniamy, że nasza  
ŚMIETANKA, MLEKO i KREM  
wolne są od wszelkich zarazków  
POD GWARANCJĄ

ZAKŁADY  
MLECZARSKIE „ZDROWIE”  
Łódź, ul. Wólczańska 19, tel. 140-42

## POŃCZOCHY

damskie, męskie i dziecięce  
oraz skarpetki i

## Pasy „LASTEX”

poleca:

**Julia MACHER**

Piotrkowska Nr. 129



















MARIENBAD (Czechosłowacja)

Przez kurację w Marienbadzie wzmocniona siła życiowa, wypoczynek, uzdrowienie, profilaktyka! 40 źródeł leczniczych - naturalne kąpiele kwaso-węglowe - kąpiele żelaziste, gazowe i żelazisto-borowinowe. Wody i kąpiele lecznicze

HOLANDIA

dobrze zaprowadzony biegły zastępca-handlowiec przyjmie zastępowanie pierwszorzędnych firm i fabryk w Polsce. Korespondencja jezyk niemiecki i francuski. Oferty „PAR” Poznań pod „54.463”.

S. BARTCZAK i W. KUSAK

Przedsiębiorstwo budowy studzien ŁÓDŹ NAWROT 37 tel. 224-05

Advertisement for KREM ABARID featuring a woman's face and text: 'Cudowna przemiana... KREM ABARID'.

WIOSNA w firmie „BLAWAT POLSKI”

Bogato zaopatrzone są nasze składy w najnowsze towary z działy galanterii, manufaktury i konfekcji. Płaszczki damskie, najnowsze fasony, praktyczny...



BROWARY; FABR. OCTU ŁÓDŹ-WARSZAWA CIECHOMICE

Na święta Wielkanocne POLECA ZNANE ZE SWEJ DOBROCI PIWA:

„JASNY KRYSZTAŁ” Karamel-Słodowe-Ciemne LEMONIADY: ORANŻADA-KWAS OWOCOWY - KEFIRELA ZE ZNACZNA ZAW. KWASU MLEKOW.

Oceń SPIRYTUSOWY I DO MARYNAT SER PEŁNOTŁUSTY CIECHOMICKI WŁASNEJ SEROWNI maj. CIECHOMICE Obora zarodowa rasy holenderskiej pod stałym nadzorem lekarza wet. ZŁOTY MEDAL NA WYSTAWIE Rzemieślniczej w Łodzi.

OGUMIENIE!

dla pojazdów konnych wszelkiego rodzaju w solidnym wykonaniu po cenach konkurencyjnych polecają Bracia Kanwisher Łódź, Kilińskiego 145

DWOREK

w kąpielisku nadbałtyckim Glettkau koło Sopot, 5 pokoiów elegancko umeblowanych wraz z łózkami, kuchnią, łazienką, garaż i ogród do wynajęcia na okres letni Marx, Gdańsk, Horst Hoffmann Wall 3

W DEJALE MANUFAKTURY POLECAMY NIEZBYWAŁY WYBÓR:

Sutki kompletne z spódnic w pięknych kolorach i deseniach. ZŁYWAJE najnowszych krojów, gładkie, wzorzyste i przetykane, na suknie, bluzki i przybrania, tafty szkockie, żorasty, szyfony, mon...

Piranki z metra od 50 gr. do 2,50. Siatki 3 metr. szerokości od 2,50 do 8,50. Piranki odpasowane najnowsze wzory i kreacje. Chodniki od 90 gr. do 3,00. Linoleumowe we wszystkich szerokościach od 2. - Najnowsze desenie gobelin i brokatów. Coraty z metra i obrusy ceratowe. Kapry gobelin, nowe, pikowe, pluszowe na stół i łóżko, narzuty, obrusy, makatki.

W DEJALE GALANTERII DAMSKIEJ, MĘSKIEJ i DEKORACyjNEJ wybór nasz jest niezrównany. Kapelusze męskie od 5.75 do 30.-. Bielizna wierzchnia w najnowszych wzorach. Krawaty pierwszych firm Bielizna, piżamy, parasole, laski, szalik, spinki, rekawiczki, kosele sportowe już od 3,00 do 15.-, skarpetki od 50 gr.

W DEJALE KOSMETYKÓW zaopatrzeni jesteśmy we wszelkie perfumy, wody kolońskie, lakiery, pudry, mydła, rozpylacze, szamunki, pudry, śmietanki, sztytki, aparaty do golenia i t.p.

GENY NASZE SA STALE, LECE NISZKIE, ZO FABRYCZNE. IEDNY CHRZEŚCJAŃSK SON TOWAROWY „BLAWAT POLSKI”

Drukarska maszyna

88 x 130 cm. dwutłowa amerykańska „Cotrell” do sprzedania wraz z samonakładaczem i pełnym kompletem walków. Zapytania należy kierować pod adresem „Zakłady Graficzne, Łódź, Skrzynka pocztowa 45”.

ZAWIADOMIENIE

Niniejszym zawiadamiam, iż w najbliższym czasie zostanie otwarta mechaniczna wytwórnia wyrobów metalowych p. l. Franciszek Szaler przy ul. Nawrot 32, tel. 255-05

Zarząd Spółki Akcyjnej pod firmą: Składy Towarowe „WARRANT” Sp. Akc w Łodzi

Wytwórnia moja przystępuje do wyrobów zastrzeżonych prawnie popełnie klubowych, patentowanych aparatów do pastowania podług kompresorów do napompowywania kół samochodowych razem ze sygnalizacją i lewarkiem, rowerów-fódek do jazdy na wodzie, łącznie i narciach ze specjalną przekładnią, którą można dostosować do rowerów. Przyjmuję roboty tokarskie, złaczkowanie, spawanie i sz. nity.

Katolicka Szkoła Pielęgniarstwa

w Poznaniu, ul. Chelmońskiego 22 przyjmuje do dnia 1 sierpnia b r zgłoszenia na nowy kurs, rozpoczynający się dnia 5 września 1938 r. Warunki przyjęcia: wiek 15 - 30 lat i ukończone gimnazjum nowego typu, wzgl. szkoła zawodowa. Blizsze informacje podaje prospekt Szkoły, który wysyła na życzenie Dyrekcja Szkoły

PIEGI

plamy, flakosć cery, czerwoność nosa, wągr, zmarszczki i t. p. gładzą po 3 dniach na zawsze. Pożamruj twarz na noc Okolicem Aria, rano zmyj wodą ciepłą, dodając nieco soku świeżego cytryny. Ślansz się pięknie i młodszą. Tytka-cy podziękowan! Cena tylko 9J groszy. Sprzedają wszystkie lepsze składy apteczne (Piotrkowska 107, Piotrkowska 50, Narutow. 31 i inne). Hurt. Warszawa 1, Ła b. chrześć. Aria, skr. poczt. Nr. 1018, ul. Zielta.

Advertisement for Jadwiga Gold man, inżynier tekstylny chemik, 100 zł. nagrody, Choroby dzieci, ul. Narutowicza 75a, DR MED. JERZY SUDYA, Akuszer Ginekolog LEGIONÓW 11, tel. 115-27

Warszawskie Towarzystwo Pożyczkowe na Zastaw Ruchomości Spółka Akcyjna Oddział w Łodzi, ul. Zachodnia Nr. 31 (LOMBARD)

zawiadamia, że w dniu 26 kwietnia 1938 roku i dni następujących od godz. 10-ej rano w sali przy ul. Zachodniej Nr. 31, odbywać się będzie licytacja zastawów, nieprolongowanych we właściwym terminie. Zastawy wymienione składają się z wyrobów złotych i srebrnych, drogich kamieni, pereł, maszyn do pisania i do szycia, różnych towarów, ubrań i obuwia.

Zastawy niesprzedane na licytacji w pierwszym terminie, sprzedawane będą w drugim terminie, począwszy od dnia 28 kwietnia 1938 roku. Zastawcy, którzy nie opłacili procentów przed dnem 13 kwietnia 1938 roku, ponoszą koszty ogłoszenia i Państwowego Urzędu Probierzczego za cechowanie, ryzykując ponadto uszkodzenie lub połamanie przedmiotów.

Table with columns for lot numbers and values, titled 'Do sprzedaży kwalifikują się zastawy Nr. Nr.'.

