

Dzisiejszy numer składa się z 28 stron.

„Kurier Łódzki” --16 stron. „Łódź w ilustracji” --8 stron oraz specjalny dodatek literacko-naukowy--4 strony
Nr. 166. Niedziela, 17 czerwca 1928 r. Opłata pocztowa uiszczona ryczałtem Rok XXIII

Kurier Łódzki

Numer pojedynczy gr. 30

Redakcja: ul. Zawadzka Nr. 1. Administracja: ul. Piotrkowska Nr. 11. Ekspedycja: ul. Piotrkowska Nr. 11.
Telefon: Redakcji Nr. 38-28 i 228, Administracji Nr. 229 (połączenia własne z redakcją). Skrzynka pocztowa 132.
Redakcja otwarta dla interesantów tylko od godz. 2 do 5 po poł. Redaktor lub jego zastępca przyjmuje od godz. 3 do 4 po poł. Dyrektor Wydawnictwa przyjmuje od godz. 12-2 po poł.
Administracja czynna od godz. 9 rano do godz. 7 po poł. bez przerwy.

Wychodzi codziennie o godzinie 5-ej rano.

TEATR
REWJI

Dzisiaj i dni następnych

CASINO

Dzisiaj i dni następnych

TEATR
REWJI

Dzisiaj niedziela program rewji Nr. 3 p.t.

Dzisiaj niedziela program rewji Nr. 3 p.t.

ŁÓDŹ BEZ KOSZULKI..

W programie między innymi: Co robią łodzianie i łodzianki w domu i na ulicy? Najintymniejsze tajemnice duszy łodzermensza! Łódź—roznieglizowana doszczętnie—oto co przynosi nam aktualny, lokalny szlagier rewijowy **ŁÓDŹ BEZ KOSZULKI**. Słowa — L. Starskiego. Karykatury art. mal. Stanisława Dobrzyńskiego.

LA DONNA EST MOBILE

Sketch w wykonaniu pp. J. Macherskiej, Wł.

PSY-CHOZA

Sketch Konrada Toma w wykonaniu pp. R. Gierasieńskiego, Wł. Szczerbiec-Macherskiego, J. Borońskiego i M. Halicza

PLEMIĘ DZIKICH

Scena baletowa z udziałem p. Anny Zabojkinej ze swym zespołem baletowym oraz p. Haliny Zabojkinej.

KASA CHORYCH

Sketch K. Brzeskiego w wykonaniu pp. J. Macherskiej, R. Gierasieńskiego, Wł. Szczerbiec-Macherskiego, J. Borońskiego i M. Halicza.

Matka, Ballada Wilanowska, „Praczką”

odśpiewa p. M. Korska. oraz wiele innych numerów.

Zapowiada p. Jerzy Boroński.

Orkiestra pod dyr. p. L. KANTORA.

Dzisiaj 3 przedstawienia o godz. 6-ej, 8-ej i 10-ej wieczór.

Kasa czynna codziennie od godz. 5-ej, w niedziele i święta od 11-ej do 2-ej i od 5-ej.

Oddziały:

w **BYDGOSZCZY**, Jagiellońska 60, tel. 661

POZNANIU, Św. Marcina 15, tel. 3797

KRAKOWIE, Rynek Główny 16, tel. 3703

RÓWNEM, 3 Maja 67.



REPREZENTACJE INSPEKTORATY i AJENTURY

w wszystkich znaczniejszych miejscowościach
Rzeczypospolitej.

Towarzystwo Ubezpieczeń „EUROPA” Sp. Akc.

w **WARSZAWIE**, Królewska 18 (dom własny)

Oddział na Wojew. Łódzkie: **ŁÓDŹ, PIOTRKOWSKA 18,**

podaje do wiadomości wszystkim swym ubezpieczonym, że uchwałą Walnego Zgromadzenia Akcjonariuszów z dnia 24 maja 1928 roku zdecydowane zostało wypłacenie ubezpieczonym **za 1927 rok 20 proc. dywidendy.**

W myśl par. 55 Statutu Spółki i par. 8 Ogólnych Warunków Ubezpieczeń wypłata Dywidendy przysługuje ubezpieczonym przy opłaceniu czwartorocznych i wyżej składek.

Kapitał Zakładowy i Rezerwowy wynosi zł. 2,538,926,27. Stan portfelu ubezp. wynosi przeszło zł. 70.000.000.

Zbiór składek w ostatnim roku wynosi zł. 2,936,741,79.

GIMNAZJUM MĘSKIE (HUMANISTYCZNE)

im. Ks. Skorupki (Tow. „Oświata”)

w Łodzi, ul. ks. Skorupki Nr. 13 :: Telefon 2-98.
(z klasami A, B, C.)

Egzaminy wstępne rozpoczną się w drugim terminie w poniedziałek dnia 25 czerwca b. r. o godz. 9-ej rano.

Zapisy przyjmuje kancelaria szkolna codziennie (prócz niedziel i świąt) od godz. 8 rano do 2 po poł.

Do klasy A przyjmowani są chłopcy od lat 7 bez umiejętności czytania i pisania.

Czesne w tej klasie wynosi zł. 25 miesięcznie.

Dyrektor **Wacław Davison.**

Gimnazjum Męskie Humanistyczne K. TOMASZEWSKIEGO

w Łodzi, ulica Ogrodowa № 26.

Egzaminy wstępne do wszystkich klas rozpoczną się
25-go, 26-go, 27-go czerwca r. b. o godzinie 9-ej rano.

Przed wyjazdem

w Towarzystwie Akcyj-
nem Ubezpieczeń

na wywczasy letnie radzimy ubez-
pieczyć swoje mienie od kradzieży

„POLONIA”

ODDZIAŁ w ŁODZI: ulica 6-go Sierpnia Nr. 1. — Telefon 3-56 i 5-56.

Na żądanie Sz. Klienteli delegujemy pp. inspektorów i agentów.

SPLENDIDDziś i dni następnym
Podwójny Program!**1) DAMA PIKOWA**

wedł. powieści Al. Puszkina i opery Piotra Czajkowskiego.

Dziś od godz 12 do 3 po poł. ceny wszystkich miejsc 50 groszy i 1 złoty.

2) ŻŁOTA DZIEWUSZKA

Sensacyjny dramat.

OGŁOSZENIE.

Magistrat m. Łodzi na mocy art. 25 Rozporządzenia Prezydenta Rzeczypospolitej z dnia 16 lutego 1928 roku o prawie budowlanym i zabudowaniu osiedli (Dz. Ust. Nr. 23 poz. 202) podaje do powszechnej wiadomości, że, opracowując już od 1925 roku plan regulacyjny miasta, obecnie na zasadzie przytoczonego wyżej Rozporządzenia przystąpił do sporządzenia dla całego miasta ogólnego planu zabudowania.

Interesowani mogą zaznajamiać się z opracowanym projektem w Wydziale Budownictwa Magistratu m. Łodzi, sala Nr. 46, codziennie, oprócz dni świątecznych, w godzinach od 8 do 10 od dnia ogłoszenia do dnia 15 lipca 1928 roku, a nie później, jak do dnia 15 sierpnia 1928 roku składać w tymże Wydziale wnioski na piśmie dotyczące planu zabudowania.

O dniu uchwalenia tych planów przez Radę Miejską i wyłożeniu ich do publicznego przeglądu będzie podane oddzielne ogłoszenie.

Wnioski w sprawie planu zabudowania wolne są od wszelkich opłat.

Łódź, dnia 16 czerwca 1928 roku.

Magistrat m. Łodzi.

WODA DO USTF
A
S
C
I
N
A
T
AF
A
S
C
I
N
A
T
AODŚWIEŻA JAMĘ USTNĄ
I WZMACNIA DZIAŚŁA.**NOC POŚLUBNA**

w rolach głównych

LILI DAMITA, Harry LIEDTKE
i PAWEŁ RYCHTER.

Najbliższa premiera

KINA Spółdzielni.

Ratujcie włosy.

Nawet zupełnie łysi mogą odzyskać piękne włosy, używając balsamu na porost włosów, który zapobiega wypadaniu, niszczy łupież, usuwa swędzenie głowy i pobudza do życia obumarłe cebulki włosów.

poleca Skład Apteczny i Perfumerja
H. Hermalina, Piotrkowska 11

„Elibor“ Sp. Akc. Ł. J. Borkowski

ul. Kilińskiego 70, tel. 172

Zawiadamia, że nadeszły nowe modele samochodów

„Oldsmobile“**Dr. EBIN**akuszer-ginekolog
powrócił.**Pończochy
i Skarpetki**

POLECA

w najrozmaitszych gatunkach i kolorach krajowe, zagraniczne i własnego wyrobu po
CENACH UMIARKOWANYCH**JULIA MACHER**

Łódź, Piotrkowska nr. 129.

Niniejszym mam zaszczyt zawiadomić Sz. Klientelę, iż po całkowitem zlikwidowaniu firmy Antoni Biegański, fabryka czekolady i cukrów w Łodzi, Podleśna 6, objąłem całkowite urządzenie tejże fabryki z dotychczasowym personelem technicznym i nadal produkować będę wyroby czekoladowe pierwszorzędnej jakości.

Przedsiębiorstwo to prowadzić będę w dotychczasowym lokalu pod firmą

K. GURYNOWICZFABRYKA CZEKOLADY I CUKRÓW
W ŁODZI, PODLEŚNA 6, TELEFON 33-27.

Polecając się łaskawym względem Sz. Klienteli, pozostaję
Z poważaniem

K. GURYNOWICZ.

**RESTAURACJA
HOTELU POLSKIEGO**

PIOTRKOWSKA № 8

Codziennie **KONCERTY** świetnej orkiestry
Jazzband! **SOLISTA** na śpiewającej pile!

DOBOROWA I WYKWINTNA KUCHNIA.

Gorące zakąski. Obficie zaopatrzone BUFET!

Miejski Kinematograf

OŚWIATOWY. — Wodny Rynek.

Od wtorku, dnia 12-go do poniedziałku dnia 18-go
czerwca 1928 r. wł.

Dla dorosłych: — —

MARSYLJANKA

Dramat na tle Rewolucji Francuskiej.

Dla młodzieży:

„BIAŁY KIEŁ“

Dramat w 8 akt. wg powieści Jacka Londona.

NAD PROGRAM ???

*Longines*Precyzyjny zegarek światowej marki do
nabycia w pierwszorzędnych magazynach
zegarmistrzowskich i jubilerskich**CIECHOCINEK ZDRÓJ**Zdrowie swoje, Twojej żony i dziecka
wzmocnisz najlepiej pobytem i kuracją
w Ciepochocinku.Najsilniejsze w Europie solanki,
źródło siły i zdrowia.

Sezon trwa od 1 maja do 31 października.

Poszukuje się wykwalifikowanego
z długoletnią praktyką,
majstra na Cotton maszyny

Andrzeja 35.

**Latarnie wieczne**

System „KUPRO“

NIEZAWODNE
DLA WSZYSTKICH
NIEZBĘDNE.

Wieczne źródło światła!

Za jeden. napełnieniem świeci 50 godzin.
Wieczne baterje radjowe: żarzenia
i anodowe. — Zadzajcie prospektów „Kupro“
FABRYKI ELEKTROTECHNICZNEJ
Lwów, ul. Jagiellońska Nr. 20.

PIEGII!

zółte plamy, opaleniznę usuwa w ciągu
kilkun dni pod gwarancją
za skuteczność krem „ADA“
cena słoika 2 zł. do nabycia w skle-
dzie aptecznym

H. Hermalina, Piotrkowska 11

„MORANT“

Jedyny i najradkalniejszy środek
do tępienia wszelkiego rodzaju ro-
bactwa to proszek

„MORANT“

Do nabycia
w aptekach, skl. apt. i farb.



PROSZEK

ZMIJKA

DLA DOROSŁYCH

USUWA NAJOPRZECZYWSZY

BÓL GŁOWY

APTEKA S. BARTOSZEWSKI

ŁÓDŹ, PIOTRKOWSKA 69, TEL. 7313

**Pamiętajcie o inwalidach
wojennych!**

URLOP WICEPREZYDENTA WIELIŃSKIEGO.

Wczoraj wyjechał na 6-tygodniowy urlop wiceprezydent miasta, dr. Wieliński. Nieobecnego wiceprezydenta zastępuje ławnik wydziału podatkowego, p. Kuk, który przyjmować będzie interesantów w wydziale podatkowym pomiędzy 11—12 rano, zaś interesantów w zastępstwie wiceprezydenta Wielińskiego od 12 do 1 po poł. (t)

Pobór rocznika 1907.

W dniu 18-ym i 19-ym czerwca r. b., przed komisjami poborowymi winni się stawić następujący poborowi:

Przed komisją poborową Nr. 1 (Pomorska 18) d. 18 czerwca, pob. rocz. 1907, zamieszkali w obrębie VIII komisariatu policji państwowej o nazwiskach na litery: od Cze, D, E, F, G do Ges.

Dnia 19 czerwca — poborowi rocznika 1907, zamieszkali w obrębie VIII komisariatu policji państwowej o nazwiskach na litery: G od Ges, H, Ch, do Chin.

Przed komisją poborową Nr. 2 (Ogrodowa 34) d. 18 czerwca pobor. rocz. 1906, mający odroczenie z art. 35-b ustawy o powsz. obow. s. l. wojsk. (czasowo niezdatni do służby w wojsku stałym) zamieszkali w obrębie VII-go komisariatu policji państwowej o nazwiskach na litery: G, H, Ch, I, J, K, L, Ł, M, N.

Dnia 19 czerwca — poborowi rocznika 1906, mający odroczenie z art. 35-b ustawy o powszechnym obowiązku służby wojskowej (czasowo niezdatni do służby w wojsku stałym), zamieszkali w obrębie VII komisariatu policji państwowej o nazwiskach na litery: O, P, R, S, T, U, W, Z, Ż.

Przed komisją poborową Nr. 3 (Zakątna 82) dn. 18 czerwca, poborowi rocznika 1907, zamieszkali w obrębie VII komisariatu policji państwowej, o nazwiskach na litery: L od Lib, Ł, M, N do Neu.

Dnia 19 czerwca — poborowi rocznika 1907, zamieszkali w obrębie VII komisariatu policji państwowej o nazwiskach na litery: N od Neu, O, P, R, do Ret.

Wszyscy wyżej wymienieni winni stawić się na komisje poborowe punktualnie o godz. 8-ej rano w stanie trzeźwym, czysto umyć, z dowodami osobistymi lub zaświadczeniami, wydanymi przez komisarzy policyjne, stwierdzającymi tożsamość osoby, posiadaniem kartami odroczeń służby wojskowej oraz zaświadczeniami rejestracyjnymi, wystawionymi przez Magistrat m. Łodzi.

ŻADANIA DOZORCÓW DOMOWYCH.

W bieżącym tygodniu powołana zostanie przez ministra pracy i o. s. nadzwyczajna komisja rozjemcza dla sprawy umowy o warunkach pracy i płacy dozorców domowych.

Komisja składać się będzie z przedstawicieli Ministerstwa Spraw Wewnętrznych, Pracy oraz Sprawiedliwości.

Komisje ustaliły już płace dozorców w poszczególnych miejscowościach jak Ozorkowie i Płanickich i obecnie ustala płace dozorców domowych w Łodzi. (b)

Uporczywe zaparcie stołca, kataru grubej kiszki, zastój w kiszki, wzdęcie, bóle w bokach, przechodzą przy używaniu rano i wieczór po szklance naturalnej wody gorzkiej „Franciszka-Józefa”. Powagi lekarskie potwierdzają, że woda Franciszka-Józefa nawet przy skłonności do podrażnienia kiszki działa bezboleśnie. Żądać w aptekach i drogeriach.

KABLOWA SIĘĆ TELEFONICZNA W POLSCE.

Plan Min. Poczty i Telegr. przewiduje budowę 7-ju ważnych magistrali kablowych, które będą koncentrować się w Warszawie. Złożone będą następujące linie: Warszawa—Łódź—Katowice—Cieszyn (520 kilom.), Warszawa—Bydgoszcz—Gdynia (346 km.), Warszawa—Zbaszyn (362), Warszawa—Radom—Kraków (300), Warszawa—Białystok—Wilno (419), Warszawa—Lublin—Korzec (152), Białystok—Baranowice (200), Kraków—Lwów—Borysław (427), Łódź—Krotoszyn (166), Warszawa—Brześć n/B. (196), Warszawa—Miawa (132), Wilno—Turmont (157), ogółem 3375 km. linii. Uwzględnione będą najnowsze postępy techniczne w dziedzinie telefonicznej, 46 stacji wzmacniających na całej przestrzeni zapewni dobre i wyraźne porozumiewanie się tak wewnątrz kraju, jak i z najdalszymi miastami Europy. Wykonanie programu obliczone jest na 8—10 lat kosztem 150 milj. złotych, przy cenach dzisiejszych.

Obliczono, że po 6 latach nastąpi całkowita amortyzacja kosztów budowy, zapewniając przytem dochody przez dalszych lat 30. Na pokrycie kosztów budowy ma być zaciągnięta pożyczka państwowa.

W dniu 16 czerwca 1927 roku zmarł nagle

ś. † p.

MIKOŁAJ FLATT

Długoletni urzędnik Widzewskiej Manufaktury.

W zmarłym tracimy gorliwego i szczerego współpracownika.
Cześć Jego pamięci!

ZARZĄD
WIDZEWSKIEJ MANUFAKTURY
Spółka Akcyjna.

W poniedziałek o godz. 4 pp. nastąpi wyprowadzenie zwłok z domu żałoby przy ul. Rokicińskiej Nr. 36, na nowy cmentarz ewangelicki.

W dniu 16 czerwca 1928 roku pożegnał się z tym światem w sędziwym wieku

ś. † p.

MIKOŁAJ FLATT

Wieloletni pracownik Widzewskiej Manufaktury.

Zmarły do ostatnich chwil życia był szczerym i wiernym kolegą, którego pamięć na zawsze dla nas drogą pozostanie.
Spokój Jego prochom!

PERSONEL
Widzewskiej Manufaktury
Spółka Akcyjna.

W poniedziałek o godz. 4 pp. nastąpi wyprowadzenie zwłok z domu żałoby przy ul. Rokicińskiej 36, na nowy cmentarz ewangelicki.

Dnia 3-go czerwca zmarła w Warszawie

ś. † p.

Stanisława Baczyńska

Siostra Czerwonego Krzyża, b. absolw. kursów sanitarnych Czerwonego Krzyża w Łodzi, b. stypendystka Okręgowej Sekcji Siostr w Łodzi.

Młodość Swą ofiarowała niosąc ulgę cierpiącym, salekami charakteru zjednała Sobie sympatie wszystkich, a pracowitością — powszechne uznanie.

Nabożeństwo żałobne za spokój Duszy Zmarłej odbędzie się dnia 18 b. m., o godzinie 10-ej rano w kościele św. Krzyża przed wielkim ołtarzem, o czym zawiadomia

Sekcja Siostr Okręgu Łódzkiego Polsk. Czerwonego Krzyża.

Problem szpitalnictwa samorządowego.

Pierwszy zjazd lekarzy i działaczy samorządowych w Łodzi obradować będzie dziś w sali posiedzeń Rady Miejskiej.

Dziś, o godz. 10 min. 30, w sali posiedzeń Rady Miejskiej przy ul. Pomorskiej Nr. 16, odbędzie się otwarcie zwołanego — z inicjatywy Magistratu m. Łodzi — I. Zjazdu Lekarzy i Działaczy Samorządowych Szpitalnych. Zjazd, poświęcony będzie sprawom gospodarki finansowej i organizacji szpitali samorządowych w świetle Rozporządzenia Prezydenta Rzplitej z dnia 22 marca 1928 roku.

W związku ze zjazdem, wczoraj odbyło się w sali posiedzeń Magistratu plenarne posiedzenie komitetu organizacyjnego, na którym omawiane były sprawy, dotyczące techniki obrad, mianowicie — ukonstytuowania się prezydium zjazdu, ułożenia regulaminu obrad, porządku przemówień powitalnych i wyboru Komitetu Wykonawczego.

Celem upamiętnienia zjazdu, ukazal się wydany staraniem komitetu organizacyjnego numer specjalny „Dziennika Zarządu m. Łodzi”, w którym pomieszczone są referaty dr. Zawadzkiego i dr. Mittelstaedta, artykuły ławnika dr. Margolis i naczelnika Kempnera, tablice statystyczne, dotyczące stanu szpitalnictwa na terenie Łodzi oraz całego państwa i t. d.

Jak się dowiadujemy, komitet organizacyjny otrzymał około 130 zgłoszeń ze wszystkich dzielnic państwa, co świadczy o wielkim zainteresowaniu się zjazdem wśród kół kompetentnych, zarówno jak i o potrzebie publicznego omówienia szeregu zagadnień, dotyczących samorządowego szpitalnictwa. Prócz przedstawicieli Ministerstwa Spraw Wewnętrznych w osobach pp. dr. Przywieczerskiego, dr. Weisbrota i dr. Sikorskiego, na zjeździe obecni będą również reprezentanci Związku Miast Polskich, pp. prezydent m. Warszawy, inż. Z. Słomiński i dr. J. Zawadzki.

Po za tem zgłosili m. in. swe uczestnictwo w zjeździe: pp. Barczewski, prezydent m. Gniezna, dr. Bożucki, wiceprezydent m. st. Warszawy, dr. Bujański z Poznania, b. minister zdrowia, dr. Bruner, insp. szpitalnictwa m. st. Warszawy, dr. Dobraczyński, nac. Wydziału Zdrowia m. st. Warszawy, dr. Domański, nac. Wojewódzkiego Urzędu Zdrowia z Nowogródka, sen. Danielewicz, przewodniczący Okr. Zw. Kas Chorych w Łodzi, dr. Grodecki, naczelny lekarz Kasy Chorych w Warszawie, dr. Jakimiak, nac. lekarz szpitala Przem. Pańskiego w Warszawie, Jarmulowicz, prezydent m. Częstochowy, dr. Karwowski, prof. Uniwersytetu Poznańskiego, dr. Kołoczek, Katowice, Koralewski ławnik Wydziału Opieki Społecznej w Warszawie, J. Kieler, dyrektor Okręgow. Związku Kas Chorych w Łodzi, Kowalski St., poseł na Sejm, dr. Malecki, Warszawa, dr. Nowakowski, doc. Uniwersytetu Poznańskiego

dr. Ostromecki, nac. Wojewódzkiego Urzędu Zdrowia w Kielcach, dr. Olewski, Radom, dr. Praski, Sandomierz, dr. Pawlak J. radny miejski m. Inowrocławia, dr. Rudkowski, dyrektor Okr. Związku Kas Chorych w Poznaniu, dr. Soboczyński, Bydgoszcz, dr. Salak Bol., Tarnopol, dr. Szałkiewicz, Łuck, dr. Szule, Poznań, Szmidt K., prezydent m. Piotrkowa, dr. Trepiński I., Gniezno, dr. Wisniewski, Siedlce, inż. Zuławski B., dyr. Okr. Związku Kas Chorych we Lwowie, Zbrożyna St., prezydent m. Plocka.

Program zjazdu przewiduje: godz. 10.30 — uroczyste otwarcie zjazdu. Zagajenie przez p. prezydenta Ziemięckiego, wybór prezydium, przemówienia powitalne, godz. 11 — referaty dr. J. Zawadzkiego i dr. Mittelstaedta, a następnie dyskusja: godz. 16 — uchwalenie wniosków, zgłoszonych podczas obrad zjazdu; godz. 17 — obiad, wydany przez Magistrat m. Łodzi.

Rozszerzenie akcji budowy domków robotniczych. Przed finalizacją pożyczki Banku Gospodarstwa Krajowego.

W wyniku akcji, jaką wszczęli przemysłowcy łódzcy w związku z budową domków robotniczych, która spowodowała konieczność zaangażowania większych kapitałów, przemysłowcy postanowili rozpocząć starania o uzyskanie większej pożyczki w Banku Gospodarstwa Krajowego.

W tym celu w ub. tygodniu zwrócono się do Magistratu, który dysponuje sumami przeznaczonymi przez Bank Gospodarstwa Krajowego na pożyczki budowlane, z prośbą o przyznanie większej pożyczki na rozszerzenie akcji budowlanej. Równocześnie towarzystwo akcyjne dla budowy domków robotniczych przedstawiło Magistratowi:

plany budowy tych domków, wzorowane na domkach, budowanych przez samorząd m. Warszawy

W związku z powyższym, w dniu wczorajszym udała się do Warszawy delegacja Wydziału Budownictwa Magistratu, z ławnikiem Izdebskim na czele, aby zbadać na miejscu, czy domki budowane na Żoliborzu są praktyczne i odpowiadają swemu przeznaczeniu. Od wyników lustracji uzależniona jest pożyczka z B. G. K. na budowę domków robotniczych przez przemysł łódzki. (t)

EXPRESS HANDLOWY

„Kurjer Łódzki“.

Niedziela 17 czerwca 1928 r.

„Kurjer Łódzki“.

Polska w prasie austriackiej. Waloryzacja cel nie podoba się Austrii. Zależność gospodarcza Austrii od Polski.

„Neue Freie Presse“ zamieściła korespondencję z Warszawy d-ra Fritza Seifera p. t. „Die Neuordnung der Finanzen Polens“ w formie rozmowy z p. ministrem skarbu. Po zobrazowaniu w ogólnych zarysach finansowego i gospodarczego położenia Polski artykuł zaznacza, iż finanse Polski muszą być oświetlane z dwójakiego punktu widzenia: budżetowego i walutowego. W tym związku artykuł zwraca uwagę na niebezpieczeństwo, które grozi Polsce ze strony bilansu handlowego. Bilans handlowy Polski był w r. 1924 bierny na sumę 212,8 milj. złotych w złocie, w roku zaś 1925 deficytem wyniósł 330,8 milionów. Rok 1926 przyniósł saldo aktywne w sumie 409,8 milj. złotych w złocie, rok 1927 jednakowoż znowu deficyt w kwocie 221,2 milj. złotych w złocie. Wprawdzie istnieje teoretyczne zapatrywanie, iż przy zbalansowanym budżecie pasywny bilans płatniczy nie stanowi niebezpieczeństwa, ponieważ odpowiednio funkcjonujący bank emisyjny zobowiązany jest w miarę odpływu złota i dewiz zagranicę ograniczyć wysokość obiegu banknotów drogą restrykcji kredytowych. Jednakowoż teoria ta nie może mieć zastosowania odnośnie do Polski, ponieważ redukcja obrotu pieniężnego przy obecnej ciasnocie gotówki i kredytu musiałaby pociągnąć za sobą ciężkie gospodarcze przesilenia, które z natury rzeczy odbiłyby się na równowadze budżetowej. Z uwagi na to niebezpieczeństwo rząd widział się zmuszony przeprowadzić waloryzację cel. Głównym zadaniem miarodajnych czynników jest obecnie nie tylko utrzymać korzystny stan gospodarczy w Polsce, lecz osiągnąć jeszcze większe postępy.

W Polsce potrzeba kapitałów obrotowych i zakładowych dla wzmocnienia produkcji. Obieg pieniężny w porównaniu z cyrkulacją innych państw europejskich jest jeszcze zawsze bardzo niezna czny, nawet np. w porównaniu z Rumunią.

Ponieważ pomoc kredytowa nie może pochodzić z kas państwowych, spada na rząd obowiązek ściągania kapitału zagranicznego do kraju. Dlatego też Ministerstwo Skarbu w Polsce przywiązuje jak największą wagę do utrzymywania stałego kontaktu z kapitałem zagranicznym. Rząd opracował w ostatnich czasach nowe plany pożyczkowe, przyczem pożyczka na cele kolejowe i pożyczka dla rozbudowy rolnictwa stanowią punkt ciężkości tego programu.

„Vorarlberger Volksblatt“ w korespondencji ze Lwowa przedstawia zły stan zasiewów w Polsce i zauważa, iż zbiory w Polsce dadzą w roku bieżącym zaledwie 50 proc. tamtego rocznej produkcji. Rolnicy muszą sprzedawać swoje bydło, ponieważ brak paszy.

„Wochenschrift des Niederösterreichischen Gewerbevereines“ w artykule „Die Bedeutung Westpolens für den öster reichischen Export“ omawia możliwości powiększenia wywozu austriackiego do zachodnich dzielnic Polski, które dotychczas pokrywają znaczną część importu wyrobów gotowych z Niemiec. Artykuł zaznacza, iż przy intensywnej propagandzie mogłaby Austria zdobyć sobie poważniejszą rolę na tym rynku i podjąć konkurencję z Niemcami.

„Die Börse“ omawiając konferencję delegatów państw sukcesyjnych w Rzymie w sprawie uregulowania zobowiązań dawnej monarchii austro-węgierskiej, zauważa, że jedna z przyczyn iż konferencja ta nie doprowadziła do rezultatu, był spór Polski i Jugosławii, które to państwa trzymają się ściśle słów traktatu pokojowego. Według traktatu renty pa-

pierowe mają być objęte w walucie narodowej po tym samym kursie, po którym państwa sukcesyjne konwertowały swego czasu dawną austriacką koronę. W tym samym numerze „Die Börse“ podaje treść mowy wygłoszonej przez doradcę amerykańskiego Dewey'a na konferencji Związku Banków dla Polski zachodniej w kwestii szans przybywu większych kredytów zagranicznych dla Polski.

„Oesterreichische Lebensmittelzeitung“ z dnia 31 maja przynosi przegląd sytuacji w kwestii rokowań handlowych austriacko-polskich przyczem nawiązuje do podróży p. Badera do Warszawy. Pismo wspomina bez komentarzy o ostrej uchwale „Landbundu“, który żąda ewent. wypowiedzenia traktatu handlowego z Polską. Strona polska — zauważa pismo — podnosi, że przywrócić do Polski po waloryzacji cel nie zmniejszył się w znaczniejszej mierze. Przywrócić ten spadek najwyżej o 10 — 15 proc. Saldo bierne polskiego bilansu handlowego jest też w kwietniu mimo waloryzacji o 30 milj. złotych w złocie wyższe niż saldo za styczeń, tak iż nawet waloryzacja nie przyniosła zasadniczej poprawy polskiego bilansu handlowego.

„Reichspost“ w artykule „Der Stand der Handelsvertragsverhandlungen“ wspomina też o waloryzacji cel polskich i ubolewa iż dotychczas nie było możliwym uzyskać dla eksportu austriackiego specjalnych ulg w ramach tej waloryzacji. Czekać należy na rezultat interwencji p. Badera w Warszawie. Zdaniem „Reichspost“ można przypuścić, iż Polska obecnie będzie bardziej pojedyncza i to nie tylko w stosunku do Austrii, lecz także w stosunku do Czechosłowacji i Niemiec, do czego skłonić ją może ewolucja polskiego bilansu handlowego w ostatnich miesiącach. Szczególnie groźnie przedstawia się spadek wywozu bydła z Polski, który zmniejszył się według cyfr polskiej statystyki w kwietniu o 5 milj. złotych w stosunku do miesiąca poprzedniego. Ta ostatnia okoliczność dowodzi — według opinii „Reichspost“ — iż nlema powodu dla nastroju panicznego

w sferze stosunku handlowo-politycznego Austrii do Polski, jaki np. znalazł wyraz w ostatniej rezolucji „Landbundu“, żądającego wstrzymania przywozu trzody chlewnej z Polski. „Wiener Neueste Nachrichten“ zamieszcza artykuł „Die handelsvertragspolitische Lage“ konsultanta prawnego Wiedeńskiej Izby Handlowej, Leopolda Zvering, w którym autor omawiając rokowania handlowo-polityczne z Polską zaznacza, iż rokowania te przerwane zostały wskutek nieustępliwego stanowiska Polski.

„Neues Wiener Tagblatt“ w notatce „Die österreichische Ausfuhr nach Polen“ stwierdza, iż eksport tych towarów, które nie podlegają już reglamentacji przywózowej, rozwija się dość pomyślnie, co oczywiście — jego zdaniem — przypisać należy okoliczności, iż chodzi o artykuły sezonowe i modne.

Wszystkie pisma austriackie w okresie od 23 — 31 maja podały znamienne rezolucje „Landbundu“, domagająca się wypowiedzenia traktatu handlowego z Polską z uwagi na okoliczność, iż Polska zwałorzwała cło do pełnej wartości złota, a równocześnie forsuje eksport trzody chlewnej do Austrii.

„Arbeiter Zeitung“ nawiązując do tej rezolucji, z którą łączy się apel o wstrzymanie importu nierogacizny polskiej, nazywa politykę „Landbundu“ „polityką desperacką“, która może mieć katastrofalne skutki dla austriackiego przemysłu i dla całokształtu stosunków gospodarczych Austrii. Dowodzi mianowicie, że utrudnienie importu polskiej świni wywołałoby dotkliwą drożyznę, która odbiła by się na konsumentach austriackich.

Z drobnych notatek, które niemal codziennie pokazują się w poszczególnych organach prasy austriackiej przebija usilne pragnienie jak najszybszego zlikwidowania, wywołanych waloryzacją polskich cel, nieporozumień handlowych z Polską i dążność do przywrócenia między obu krajami na przyjaznych stosunkach opierającego się obrotu towarowego.

St. G.

Jak zarabiają i ile wydają na żywność robotnicy w różnych miastach Europy i Ameryki?

Filadelfja na pierwszym, Warszawa na ostatnim miejscu.

ex) Międzynarodowe Biuro Pracy w Genewie opracowało bardzo ciekawe i pouczające tablice statystyczne i graficzne, przedstawiające w sposób porównawczy koszty codzienne żywności oraz płace zarobkowe robotników w miastach i stolicach różnych krajów Europy i Ameryki Północnej. Koszty żywności zostały obliczone w dolarach (na rodzinę z 4 osób) płace zarobkowe wyrażają się w liczbach wskaźnikowych, przyjmując przytem za 100 płace zarobkowe w Londynie z dn. 1-go lipca 1924 roku.

Na pierwszym miejscu znajduje się Filadelfja w Stanach Zjednoczonych, gdzie koszty żywności wynoszą dziennie w dolarach 2,28 a zaś płace zarobkowe równają się wskaźnikowi 189. Drugie miejsce zajmuje stolica Kanady, Ottawa, gdzie koszty żywności równają się 1,82 dolara, a płace zarobkowe — 166.

Z kolei pierwsze miejsce w Europie zajmuje Kopenhaga (Dania), gdzie koszt żywności wynosi 2 dolary dziennie, a płaca zarobkowa równa się wskaźnikowi 112. Następne miejsce zajmuje stolica Irlandii, Dublin, gdzie koszt żywności wynosi dziennie 1,70 dolara a płaca zarobkowa równa się 108; w Londynie koszt żywności — 1,67 dolara, płaca zarobkowa — 106; w Sztokholmie koszt żywności 1,71, płaca zarobkowa — 98; w Am-

sterdamie koszt żywności — 1,38, płaca zarobkowa — 92; w Berlinie koszt żywności — 1,38, płaca zarobkowa — 71; w Paryżu koszt żywności — 1,57, płaca zarobkowa — 56; w Mediolanie koszt żywności 1,85, płaca zarobkowa — 55; w Brukseli koszt żywności — 1,60, płaca zarobkowa — 50; w Pradze czeskiej koszt żywności — 1,40, płaca zarobkowa — 49; w Tallinie (Estonia) koszt żywności — 1,13, płaca zarobkowa — 48; w Wiedniu koszt żywności 1,80, płaca zarobkowa — 43; w Warszawie koszt żywności 1,07, dolara dziennie, płaca zarobkowa — 39.

Tak więc pod względem wysokości robotniczych płac zarobkowych Warszawa zajmowała według statystyki M. B. Pracy ostatnie miejsce w r. 1927 w szeregu wielkich miast i stolic Europy.

Najkorzystniejszy stosunek kosztów żywności do płac zarobkowych wykazują Stany Zjednoczone, a z miast amerykańskich — Filadelfja.

—(o)—

Z RADY GIELDY PIENIĘŻNEJ W ŁODZI

Rada Gieldowa Gieldy Pieniężnej w Łodzi otrzymała zawiadomienie, iż w czasie od 5 do 12 sierpnia 1928 r. odbędzie się w Gdańku Ogólna Wystawa Gdańska.

Zdrójnisko Piszczany

Wulkan, siarczano-błotne źródła 67 C z 1000 metrowej głębokości. Kuracja daje nadzwyczajne wyniki przy reumatyzmie, ischiasie, podagrze, chorobach kobiecych i t. p. Luksusowy hotel Therman-Palace (Naturalne błotne kąpiele w domu). Pierwszorzędne hotele z utrzymaniem. Wspaniałe położenie nad rzeką Waag. Kąpiele słoneczne. Park naturalny. Tenis. Spaceruj na plaży. Informacji udziela: Biuro Piszczany dla Polski, Cieszyń.

Z KIM MAMY UJEMNY BILANS HANDLOWY.

ex) Sprawa ujemnego bilansu handlowego Polski była przedmiotem specjalnych narad w rządzie. Powzięto szereg zarządzeń zmierzających do zrównoważenia importu z eksportem.

Największe pozycje deficytu w pierwszym kwartale r. b. daje nasz handel z Ameryką i Francją.

Import amerykański kosztował Polskę od stycznia do kwietnia 112 milj. zł. Wzmiem wywieźliśmy do Ameryki swoich towarów tylko za 6 milj. zł. Z Francji import, za 77 i pół mili., eksportowaliśmy tam tylko za 11,8 milj. Ponadto ujemny bilans daje nam handel z Anglią, Niemcami, Szwajcarią i Włochami.

Natomiast dodatni bilans handlowy Polska posiada stale z Czechosłowacją, Austrią, Szwecją, Danją, Rumunią, Finlandią i Sowieciami.

GIELDA WARSZAWSKA. Warszawa, 16 czerwca (Pat.)

Notowania oficjalne. Gotówka:

Dolary — — — — — Czeki:

Belgia 124,56
Holandia 359,70
Londyn 43,52
N. York 8,90
Paryż 35,05
Praga 26,415
Szwajcaria 171,885
Wiedeń 125,43
Włochy 46,925

PAPIERY PAŃSTWOWE I LISTY ZASTAWNE.

5-proc. pożyczka dolarowa 91.—, 89,50
5-proc. pożyczka konwersyjna 67.—
5-proc. pożyczka konwersyjna kolejowa 62.—
6-proc. pożyczka dolarowa 1920 r. — 87.—
10-proc. pożyczka kolejowa 104.—
4 i pół proc. listy zastawne ziemskie 53,50, 53,75, 53,50
5-proc. obligacje m. Warszawy 60,00
8-proc. obligacje m. Warszawy 75,75 76,25, 76.—

AKCJE.

Notowano w złotych.

Bank Handlowy 117.—
Bank Polski 194.—, 187.—
Bank Zarobkowy 86.—
Kijewski 82.—
Spiess 164.—
Elektr. Dąbrowiecka 80.—
Nobel 33,50, 35.—, 33,50
Firley 67,50, 67.—, 67,50
Cegielski 44.—
Modrzejów 48,25, 48.—
Rudzki 50.—
Haberbusch 259.—
Wegiel 100.—
Lilpop 37,25, 37.—
Pocisk 10,15, 10.—
Borkowski 16,25
Starachowice 60.—, 59.—, 59,25

—(o)—

SZKOŁA HANDLOWA

Łódzk. Tow. Szerzenia Wiedzy Handlowej
(ul. Gdańska Nr. 45, tel. 40-20)

podaje do wiadomości, że przyjmuje zapisy nowostępujących. Kandydaci winni okazać się świadectwem ukończenia 7. względnie 6 oddz. szkoły powszechnej lub 3 klas gimnazjum. Przy Szkole Handlowej istnieje przygotowawcza wzmorowa

Szkola powszechna dla dzieci inteligencji — do której przyjmuje się chłopców w wieku szkolnym od 7 lat. Wszelkie sprawy, związane z Komisją Powszechnego Nauczania, załatwia bezpośrednio Szkoła. — Kancelaria Szkoły czynna codziennie oprócz niedzieli i świąt w godzinach od 9 rano do 1 po poł. i wieczorem od 7 do 9.

Dyrektor (—) **M. SZARKOWSKI.**

**ZNANE ZE SWEJ ZDROWOTNOŚCI
I PIĘKNEGO POŁOŻENIA**

Letnisko Głowno

jeszcze sprzedaje zalesione parcele, położone przy samej stacji.

Informacje codziennie, nie wyłączając świąt, na miejscu w **Biurze Dóbr BRATOSZEWICE** przy stacji Głowno. **Telefon Głowno 11.**

W celu spopularyzowania Papierów Państwowych i umożliwienia szerszym sferom wzięcia udziału w nabywaniu ich

Bank Handlowy w Łodzi,

Spółka Akcyjna,

Aleje Kościuszki Nr. 15,

nabywa dolarówki na rachunek osób trzecich za minimalną wpłatą, przyczem od chwili wpłaty zadatku prawo do ewentualnej wygranej całkowicie przechodzi na nabywcę.



Jesteś łysy?

Zastosuj „Radio-Capill” (balsam, zioła i mydło). Bajeczne skutki na 3—4 dzień usuwa „grzybek” główną przyczynę łysienia, łupież, swędzenie skóry, łamliwość i rozdźwięk włosów. Przy każd. łakonie podziękowanie od łysych, którzy odzyskali włosy. Do nabycia w skł. apt. p. p.: M. Rzewskiego, Arno Dietel, St. Majewskiego, Lipińskiego, Dziwińskiego, Rzepkiewicza, Włodarka, L. Dryla-Pomorska 31 i u L. Spiessa, Piotrk. Nr. 107.

Tamże: Nowości Ołówek „Agawa” usuwa po 3 dniach piegę. Płyn „Radio-Mat” przeciw tłustej cerze, czerw. nosa i poceniu się, z przyrządem do moment usuwania wągrów. Krem „Teatral”, cud. wybielający cerę, usuwa zmarszczki fałdy (tajemnica powodzenia gwiazd filmowych).

Najstarsza fabryka mebli żelaznych

I. B. WOŁKOWYSKI

Łódź, Sienkiewicza 3/5.

Fabryczny skład Narutowicza 11.

Tel. 37-70

Firma istnieje od 1896 roku.

poleca na nadchodzący sezon w wielkim wyborze: wózki dziecięce, łóżka metalowe, łóżka niklowe, nocne stoliki, serwisy, umywalnie marmurowe, leżaki łóżka polowe, metalowe łóżka polowe (patentowane) lodownie po cenach ściśle fabrycznych. Dogodne warunki.

UWAGA: Wypożyczamy łóżka na letnie mieszkania.

SZOFRZY

starsi

- potrzebni -

mają złożyć ofertę do Zarządu Łódzkiej Straży Ogniowej Ochotniczej ul. Sienkiewicza 54.

Przystąpię jako

wspólnik

do solidnego, chrześcijańskiego już prosperującego — interesu z udziałem

10 do 12.000 złotych współpraca pożądana.

Łaskawe oferty do „Kurjera Łódzkiego” pod „19”.

RABKA Pensjonat „Swoboda”

blisko lasu sosnowego, ładne położenie, blisko łązek kąpielowych, poleca pokoje słoneczne, bez i z całodziennym utrzymaniem, kuchnia obfita i zdrowa, ceny przystępne. — Wiadomość i zamówienia: RABKA, Wille „SWOBODA”

CHIROMANTKA

psycholog
M-me MARIE
Dawniej Radzińska, obecnie Sienkiewicza Nr. 57, m. 27
poprzednia oficyna, i piętro
Przyjmuje od godz. 2-jej do 8-jej po południu przez świąt.

Poszukuję natychmiast od 1-go lipca

3-4 pokoje

z wygodami. Łaskawe oferty pod „12” do adm. niniejszego piśmie.

MYDŁO z LWAMI



JEDYNNIE PRAWDZIWE!

Generalna Reprezentacja na Województwo Łódzkie i skł. d. fabryczny Józef Montag i S-ka, Północna 8, Łódź.

ŻADAC
WZĘDZIE



PRZEDTAWICIELSTWO
L. KORYTKO
i Cie
WARSZAWA
PL. DĄBROWSKIEGO 9

Dyrekcja Gimnazjum M. Hansenówny

w Łodzi (ul. Piotrkowska 209)

podaje do wiadomości, że egzaminy wstępne rozpoczną się 11-go czerwca. — Zapisy uczętnic przyjmuje kancelaria gimnazjum codziennie od godziny 9-jej rano do 2-jej popoł.

Mechaniczna Tkalnica Drutu W. NEBEL

Zgierz, ul. Jan. Dąbrowskiego 19, tel. 54

WYRABIA I DOSTARCZA
PO CENACH BARDZO
UMIARKOWANYCH:
Pierścionki do ogrodzeń
najrozmaitszych gatunków i
rozmiarów oraz
Drut kolczasty.

Centralna lecznica zębów

86 Piotrkowska 86. Tel. 38-27.

:: Plombowanie i wprawianie zębów ::

Ceny podług taksy.

Porada bezpłatnie.

SZKŁO OKIENNE

ornamentowe, surowe oraz szklenie budowli — po cenach niżej konkurencyjnych

J. Olejniczak, Główna Nr. 14.

UWAGA: Szkl. inspektowa w wielkim wyborze.

Na wypłatę! Najwygodniejsze warunki

Najtańsze ceny! — — —

Wielki wybór damskich płaszców — najmodniejszych fasonów. Jedwabne i wełniane swetry Belerki. Szale jedwabne ręcznie malowane. Apaszki. Wełniane towary na damskie palta i suknie. Kamgarny na męskie ubrania i płaszcze. Crep-de-chiny, etaminy, popeliny deseniowe i gładkie. Musliny, Kretony. Jedwab do prania we wszystkich kolorach. Białe towary. Zelfiry. Opal Firanki, Chustki. Damską i męską bielizną. Podczochy. Skarpetki. Torebki. Parasolki. Walizki. Pledy. Wyżymaczki i moc innych artykułów. poleca:

Leon Rubaszkin, Rilińskiego 44, telefon 36-40.
P. S. Przy składzie do usług krawiec męski i damski. Stałym klientom nawet bez wpłaty.

Kursy Kroju i Szycia

Zawodowe
zatwierdzone przez Ministerstwo W. R. i O. P. odznaczone złotym medalem, dyplomowanej uczennicy Paryskiej Akademii Mistrzini cechu **A. Kopydłowskiej Łódź, ul. Piotrkowska 154.**

Dnia 12 czerwca rozpoczną się po cenach zniżonych **Wakacyjne Kursy**

kroju, szycia, modelowania, bielźniarstwa, wszelkich robót ręcznych i haftu maszynowego. Nauka gruntowna teoretyczna i praktyczna systemem nowoczesnym. Uczenie otrzymują świadectwa prywatne lub cechowe. Dla przyjezdnych mieszkanie przy szkole. Zapisy w kancelarii kursów od 10 do 1 i od 3-6. Sprzedaż form papierowych. **Przy kursach pracownia sukien.**

Bezinteresownie!

Jeżeli Ci brak energii, równowagi, jeżeli cierpisz moralnie i nie znasz wyjścia, napisz do psycho-grafologa, redaktora Szyllera Szkołnika, autora prac naukowych. Nadeślij charakter pisma swój lub zainteresowanej osoby (los Twój zależy netylko od Twoich zdolności i czynów, lecz od ludzi, z którymi się łączysz). Zakomunikuj imię, rok, miesiąc urodzenia, kawaler, żonaty, wdowiec, ilość osób najbliższej rodziny, a otrzymasz szczegółową analizę charakteru, określenie zalet, wad zdolności, przeznaczenie. Odpowiedzi na szczerze zadane pytania, jak również horoskop słynnego medium M-lle Eviguy. Wszystkim czytelnikom „Kurjera Łódzkiego” — bezinteresownie. Lecz na pokrycie kosztów ogłoszeń, wydatków pocztowych i kancelaryjnych załączyc zł. 2.— (można w znaczkach pocztowych). Osobliście przyjmuje w godz. 12-7. Protokoły, odczyty, podziękowania najwybitniejszych osób stolicy. Warszawa, Psycho-Grafolog Szyller Szkołnik, Redakcja „Świt”, Nowowiejska 32, m. 6.

BANK

Przemysłowców Łódzkich

Spółdzielnia z ogr. odp.

Rok założenia 1881.

ul. Ewangelicka Nr. 15

przyjmuje z oprocentowaniem: **Wkłady Oszczędnościowe** w złotych z wymówieniem i na każde sądzie

Wkłady Oszczędnościowe

w Dolarach i innych walutach obcych

— zwrotne w Dolarach i t. p. —

Załatwia wszelkie operacje bankowe.

Bank Dewizowy.

Wynajem kasetek stalowych (Safes).

„ANGELUS”

Wody kolońskie,
Wody kwiatowe,
Perfum.

Przedstawiciel:

N. Herzberg, Łódź, ul. Andrzeja 38. Tel. 1399.

GRAND-KINO

Dziś wielki podwójny program.

Początek seansów o godz. 4 i pół, w niedziele, soboty i święta od godz. 1-ej pp. Orkiestra pod dyr. p. R. KANTORA.
Ceny miejsc na I-szy seans od 50 gr.

I. Igo Sym polski Valentin — Dolly Davis pełna pikanterji paryżanka — R. Klein-Rogge znakomity artysta filmowy następcą Janningsa w potężnym dramacie

KABARET

II Szampańska farsa, tryskająca werwą i humorem, pobudzająca każdego widza do śmiechu p. t.

„Pięciu ojców i córeczka”

w roli gł. Betty Bronson, Luiza Dresser, Ford Sterling i inni.

STOP! Chcesz kupić?

MEBLE

Dobre, tanie od Najkromolajszych do Najwykwintolajszych

kupuj tylko we firmie **F. Nasielski**

Rzgowska 2, telef. 43-08.

Wielki wybór różnych rodzajów metalowych
Dogodne warunki. — Długoletnia gwarancja.

Wystęgal się niendolajnych nasładownictw.

Nie oddawaj garderoby Twojej do firm nielafachowych!

„Pogotowie krawieckie KIERSZA”, Żeromskiego 91.

Odświeżamy

garbier za nł. 3. (z odebraniem) odesłaniem

Pranie chemiczne, farbowanie

Zakład czynny od 5 rano do 1 w nocy

Suknie nanz. 2.80 z odebraniem, odesłaniem, nicowanie, przeróbki, reperacje i sztuczne cerowanie



PODDERIE pod Tuszynem.

W nowo wybudowanej suchej i słonecznej

Willi „VERA”

obok pensjonatu „Storki” są do wynajęcia pokoje z kuchnią i alkową oraz pojedyncze pokoje od zaraz; 5 minut do lasu, od stacji 15 minut. Wiadomość na miejscu i w Łodzi tel. 13-17 w godz. 9-1 i 3-6 po poł.

Willa oznaczona chorągwią.

Na rzecz Kolonij Letnich

odbędzie się w niedzielę, dnia 17 czerwca o godzinie 16-ej na boisku Ł. K. S. przy dworcu kaliskim

WIELKI POPIS GIMNASTYCZNY

młodzieży szkół powszechnych m. Łodzi. Udział bierze 1300 dzieci. Cztery orkiestry.

Wojciech 1 zł. i 50 gr., młodzież płaci połowę.

§ SZCZEGÓŁY W PROGRAMACH.

BILANS

Spółdzielni Spożywców Pracowników Kolejowych St. Łódź-Kaliska w Łodzi
na dzień 31 grudnia 1927 roku.

STAN CZYNNY.		STAN BIERNY	
Kasa	Zł. 8.402.55	Udziały	Zł. 3.529.53
Towary w sklepach	31.331.37	Fundusze: Specjalny	9.049.77
w wytwórni	1.386.31	społeczny	5.972.84
Ruchomości	4.797.—	Weksle	8.240.30
Udział w Związku S.S.Rz.?	938.74	Pożyczki	4.409.55
Różni	2.699.92	Kaucje	1.420.69
Sumy przechodnie	521.60	Dostawcy	11.527.22
		Różni	472.79
		Sumy przechodnie	2.047.54
		Nadwyżka	3.407.26
	Zł. 50.077.49		Zł. 50.077.49

Rachunek Strat i Nadwyżek.

Koszty administracyjne	Zł. 29.708.45	Nadwyżka brutto:	
Amortyzacja ruchomości	532.93	na towarach	Zł. 27.129.53
Nadwyżka netto	3.407.26	na wytwórni	4.514.02
		Procenty od zakupów Związu	
		ku S.S.Rz.P.	332.74
		Zwroty za opakowanie	1.672.35
	Zł. 33.648.64		Zł. 33.648.64

Łódź, dnia 24-go marca 1928 roku.

Buchalter: Matuszewski

Zarząd: Podziński, Andrzejewski, Piernatowski



Szkoła szerzenia zarazy

Wszelkiego rodzaju owady są w najwyższym stopniu niebezpieczne dla naszego zdrowia, wnosząc do mieszkań zarazki i szerząc choroby, zwłaszcza wśród dzieci, przez zanieczyszczenie pożywienia.

Należy zapobiec temu zapomocą Flitu.

Jako rezultat starannych i długotrwałych doświadczeń FLIT jest najlepszym środkiem do tępienia i bezwzględnie niszczenia much, komarów, pluskiew, karaluchów i wszelkich innych owadów oraz ich zarodków. FLIT dociera do wszelkich szpar i szczelin ciepło kryjące się w nich owady i niszczy ich zarodki. FLIT niszczy mole oraz ich zarodki i zabezpiecza odzież i materiały. FLIT jest łatwy w użyciu i nie plami najdelikatniejszych nawet materiałów i tkanin. FLIT jest zupełnie nieszkodliwym dla ludzi i zwierząt. Do nabycia we wszystkich aktach aptecznych i drogerjach.

Generalne Zastępstwo na Polskę
Standard Nobel w Polsce S. A.
Centrales-Warszawa, Al. Jerozolimska 57

Składy własne i przedstawicielstwa we wszystkich większych miastach Rzeczypospolitej



NISZCZY
Muchy, Komary, Mole, Mrówki, Pchły, Pluskwy, Karaluchy i wszelkie inne owady oraz ich zarodki

Dr. **J. Weinberg**
choroby wewnętrzne Spec. płuc i serca
Naświetl. lampą kwarcową, od 3-5 i 8-9 w Cegielni 41
Tel. 26-02.

Dr. med. **Pikielny**
urolog.
Choroby nerek, pęcherza i dróg moczowych.
Pryjmuje od 4-7
NAWROT Nr. 8.
Telef. 19-90.

Dr. med. **Rapeport**
ul. Pr. Narutowicza 2
Dzielnia) Tel. 44-10.
choroby nerek, pęcherza i dróg moczowych. Przyjmuje od 1-2 i 4-8.

Dr. **Różaneł**
Choroby skórne, weneryczne, moczopłciowe
Leczenie sztucznym słońcem górskim.
NARUTOWICZA 9 (Dzielnia) tel. 28-95
Przyjmuje od 8-3 i od 5-8
Paniec od 3-5

Dr. **H. Lubicz**
Cegielni 49 — tel. 41-32. —
Specjalista chorób skórnych i wenerycznych i moczopłciowych.
Naświetlanie lampą kwarcową.
Dla pań od 3-5, oddziel. poczekalnia
Przyjmuje od godz. 8-10 i 5-8

Dr. **Heller**
ul. Nawrot 2.
Choroby skórne i weneryczne.
Przyjmuje do 10 r. 1-2 i 5-8
Paniec od 5-6
Dla niezamożnych.
Ceny leczenia.

WILGOĆ I PRZECIEKA-NIEWODY

USUWA HYDROFUGĘ „CASTOR”
FABR. BUFOBER w BRUKSELI
UŻYWA SIĘ JAKO DOMIESZKA DO ZAPRAWY CEMENTOWEJ.
PRZEDSIĘBIORSTWO BUDOWLANE MAURZYKARSTENS
WARSZAWA KOŚZYKOWA WYTEL. 2302

MEBLE!

Dywany!
Klubowe w skórę!
Łóżka metalowe!
Leżaki i łóżka polowe!

Najtaniej i na dogodnych warunkach poleca

Wl. Romiszowski
Łódź, Piotrkowska Nr. 116,
I piętro front, tel. 2161.

Willa „Maciejówko”
pokoje z utrzymaniem i usług. cudne położenie, czystość, uczciwość. Przez energię ceny niższe. Zgłoszenia tamże. A. Krytanowska.

Wytwórnia **KOLDER**
Z. Chądzyńska
16 Przejazd 16

Na dogodnych warunkach! Łóżka metalowe — wózek spacerowe, materace wyścielane, druciane, oraz do metalowych łóżek „Patent” podług miary; umywalki i wyłmaczki — najtaniej w fabrycznym składzie **„DOBROPOL”** — Łódź — Piotrkowska nr. 73, w podwórzu.

Dr. med. **S. Bogusławski**
leazy naturalną bezlekarstwową metodą kregarstwa choroby: nerwowe, przemiany materii, (artretyzm).
godz. przyjęć od 5 do 8 prócz niedzieli i świąt
Piotrkowska 85, III p. front.

Dr. med. **ZAKŁAD LECZNICZY** (metody fizykalne)
Dr. A. Sztajnerga
ul. 6-go Sierpnia 3, telef. 4-91, przyjmuje od 10-1 i od 4-7.
Leczenie i rozpoznawanie promieniami Roentgena, leczenie diatermia, lampą kwarcową, Soluxem, gimnastyka ortopedyczna, masaż, elektryczność, skrywienia kręgosłupa, choroby nerwowe serca, mięśni, stawów, włosów, skóry etc

Dr. **Lewkowicz**
Choroby skórne, weneryczne i płciowe.
Konstantynowska 12
Tel. 55-52.
przyjmuje od g. 9-1 i od 6-8, dla pań od 4-5
Dla niezamożnych ceny leczenia.

Institut de Beauté
Anna Rydel,
(Diplômée de l'Université de Beauté Paris)
Cegielni 19, m. 8, tel. 69-92
Pielęgnacja skóry i włosów. Specjalne masaż twarzy i ciała. Masaż odłuszczeniowy. Usuwanie zmarszczek, brodawek, piegów, wargów i innych defektów cery. Usuwanie włosów elektrolizą. Elektroterapia. Solux.
Przyjm. od 10-ej do 8-ej wiecz.

Dr. med. **Z. RAKOWSKI**
Tel. 27-81.
Specjalista chorób uszu, nosa, gardła i płuc
Konstantynowska 9.
Przyjmuje 12-2 i 5-7

Zakład „**STAMARY**”
ZAKOPANE, Tel. No 59.
Pensjonat otwarty cały rok. 50 pokoi słonecznych z balkonami luksusowo urządzone, kompletnie odnowionych. Ciepła i zimna woda w pokojach. Apartamenty z łazienkami. Kuchnia wykwintna. Duża słoneczna weranda, park, tenis. — Chorych na gruźlicę nie przyjmuje się. — Od 1-go lipca kawiarnia, dancing, muzyka węgierska Elek'a Vörb'a.

Zakład Wodoleczniczy „**STAMARY**” — Zakopane
System Dora Zniniewicza.
Otwarcie 1-go lipca.
— Stala opieka lekarska. —

Dyrekcja Gimnazjum Zgromadzenia Kupców m. Łodzi

(handl. matem-przyrod.)
ul. Narutowicza № 68

podaje do wiadomości, iż egzaminy wstępne odbędą się w dniach 25, 26 i 27 czerwca r. b. o godzinie 9-ej rano.
Otwartą zostanie klasa A dla nieumiejących, czytać i pisać. Czesne w tej klasie wynosić będzie 300 zł rocznie.

Do klasy VII-ej Wydziału Handlowego mogą być przyjęci bez egzaminu uczniowie wszystkich typów gimnazjów po ukończeniu 6 klas.
Różnice programu zostaną wyrównane drogą specjalnych do datkowych lekcji (bezpłatnie).

Podania do klasy A, podwstępnej, wstępnej i wyższych przyjmuje kancelaria od dnia dzisiejszego.

Dyrektor: Antoni Idźkowski.

Letnie suknie

Elegancje, ceny przystępne
wielki wybór

Suknie etaminowe w najnowszych desenjach	38.—, 32.—	24.—
Suknie kreponowe i z innych lekkich tkanin	18.—, 14.—	10.50
Jedwabne suknie cudowne nowości	45.—	35.—
Krep de Chinowe ostatnie modele	78.—, 58.—	48.—

Suknie modelowe
najelegantsze
wykończenie od 125 do 170

Pepege
letnie obuwie, nadszedł
świeży transport.

Kapielowe
płaszczki 45.—, 32.50
kostiumy 1.70, 3.95
prześcieradła 28.—, 18.50

Szafroki damskie
w różnorodnych cenach

Juljusz Rozner
Piotrkowska 98 i 160



Foto- i Kino Aparaty

oraz wszelkie przybory poleca na dogodnych warunkach
J. MORGENSTERN, Łódź, Piotrkowska № 47
(róg Zielonej) tel. 20-63.

Dr.
H. Szumacher
choroby skórne
i weneryczne,
przyjmuje codziennie
od g. 5 do 7-ej
po poł. w niedziele
i święta od 11
do 1-ej. Tel. 48-63
6-go Sierpnia 1

Wosk Johnsona

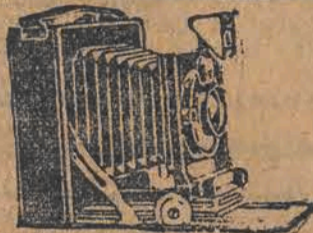
(Johnson's Wax) Płyn lub Pasta

Rozprzestrzenia się szybko, daje świetny długotrwały połysk i zostawia twardą, szklaną, antyseptyczną powierzchnię. By uzyskać szybko i najlepiej wyniki używajcie elektryczną maszynę Johnsona do frotowania podłóg.



Do nabycia w składach aptecznych, w sklepach elektrotechnicznych, radioprzetw., naczyń kuchennych, w mydlarniach i w składach mebli.

Przedstawiciel
Tow. Przemysłowo-Handlowe
ZAWBOR
Sp. z o.o.
Warszawa, Czackiego 3/5
Telefon 96-47. Adres telegr. ZAWBOR
S. C. JOHNSON & SON, Racine, Wis., U. S. A.

Przedstawiciel na Województwo Łódzkie Biuro Handlowe
L. Zdźmienicki Łódź, Kilińskiego 85



Pasta „ETERNA”

Revelacja z Los Angeles. Talizman gwiazd filmowych w Hollywood. Luksusowa maślowa pasta o ślicznym zapachu, jedyna w świecie usuwająca trwale zamszczki, fałdy, piegę, martwą cerę. Wciera się bez śladu. Odmładza na porażeniach. Puder zbyteczny. Sprzedaj wszędzie. Cena niska. Skł. apt. Diestel, Rzewski, Majewski, Dryl, Lipiński i L. Spiess i Syn, Piotrkowska 107.

Krycie dachów Konserwacja dachów Roboty blacharskie Roboty asfaltowe



Zarząd Stowarzyszenia Dozoru Kocioł w Warszawie

podaje do wiadomości członków, że zgromadzenie okręgowe, zwołane w myśl § 18 i 20 statutu, odbędzie się w Łodzi dnia 5 lipca r. b. o godz. 3.30 po południu w lokalu Stowarzyszenia Dozoru Kocioł przy ul. Piotrkowskiej nr. 199 dla członków Stowarzyszenia zamieszkałych w województwie łódzkim.

Porządek dzienny powyższego zgromadzenia jest następujący:

- 1) zagajenie zgromadzenia przez członka zarządu Stowarzyszenia.
- 2) Wybór przewodniczącego i sekretarza.
- 3) Wybór delegata członków Stowarzyszenia
- 4) Wolne wnioski.

Dobrze prosperująca GARBARNIA

z klientelą, koncesją i kompletnym urządzeniem do **Wydzierżawienia, ewentualnie do Sprzedania** od zaraz.

Tylko poważni reflektanci zechcą złożyć oferty pod „Garbarnia” do adm. nin. pisma.

Tanie źródło OLEJNYCH OBRAZÓW.

Wielki wybór na składzie obrazów wszelkiego rodzaju jak i wykonanie się obrazy na zamówienie. Oprawa obrazów i portretów po cenach niskich. Za gotówkę i na raty J. CANDRYK i H. SZNAJDER Łódź, ul. Piotrkowska 255. Oddziały: ul. Główna 11 tel. 59-03, ul. Łomżyńska 14.

Licytacja.

Samochód omnibus osobowy 2 1/2 tonowy „Renaud” na chodzie oraz karoserje ciężarowe samochodowe sprzedane będą z licytacji w środę dn. 20 b. m. o godzinie 10 rano w Łódzkiej Straży Ogniowej Ochotniczej Sienkiewicza 54.

Asthma Bronchitis

Zadać bezpłatnego pisma objaśniającego. Nr 9. Dr. Hugo Caro G. m. b. H. Gdańsk K.K. do administracji niniejszego pisma



FABRYKA LUSTER PODLEWNIA SZKLA J. Kukliński ŁÓDŹ, Zachodnia 22

poleca po cenach najniższych lustra, troma, toalety: jasne, ciemne w oryginalnych ramach oraz lustra wiszące. Meble pojedyncze oraz całkowite urządzenie najnowszych stylów. Zakład Tapicerski.

Odnawianie i poprawianie lusterek z przesunięciem do domu. Sprzedat

Używany

KOCIOŁ PAROWY

w dobrym stanie od 70-80 mtr. kwadr. powierzchni ogrzewalnej! 12 atmosfer ciśnienia KUPIE zaraz. Oferty pod „K.”

Ogłoszenie.

Magistrat m. Łodzi — Urząd Zasilkowy dla Bezrobotnych — podaje niniejszem do publicznej wiadomości, że na pokrycie zaległych wkładek i kar na rzecz Funduszu Bezrobocia oraz kosztów Urzędu Zasilk. odbędą się następujące licytacje, które rozpoczyna się o godz. 10-ej rano:

Poniedziałek, dnia 18 czerwca 1928 roku:

„Frotte”, ul. Polna 5, 4 warsztaty tkackie	oszac. na zł.	400.—
J. Suwalski, ul. Kilińskiego 207, bryczka, koń, meble		zł. 1000.—
J. Gótz, ul. Radwańska 50, masz. do szycia, bielizniarka		zł. 145.—
J. Gótz, ul. Radwańska 50, szafa, biurko		zł. 160.—
N. Weisblum, ul. Konstantynowska 6, szafa, lustro		zł. 40.—
J. Dobrecki, ul. Kościuszki 10, warsztat mechan.		zł. 185.—
D. Rubinstein, ul. Piotrkowska 85, kasa ogniotrwa.		zł. 218.—

Wtorek, dnia 19 czerwca 1928 roku:

B-cia Rozenblum, ul. Piotrkowska 25, 10 tuzinów pończoch		zł. 70.—
S. Wojdyłowski, ul. Piotrkowska 214, masz. do szycia, kasa ogn., 2 szafy		zł. 550.—
H. Mühlle, ul. Leszno 3, kasa ogn., koń, rolwaga, 2 wagi dziec., 2 biurka, 2 stoły		zł. 2300.—
R. Lipiński, Leszno 3, waga dziec., beczka smaru, 200 kg. tyłi, 60 mtr. obicia przedział.		zł. 499.—
Sroda, dnia 20 czerwca 1928 roku:		
I. Tyller, ul. Nowo-Targowa 4, piano, patefon, meble		zł. 3246.—
M. Bialer, ul. Narutowicza 31, ubrania, bielizna, nakrycia, platerki, rower dziec., wózek dziec., linoleum		zł. 327.60
M. Sobociński, ul. Pomorska 28, masz. do pisania i masz. do szycia		zł. 440.—
A. Kac, ul. Piotrkowska 64, 10 mtr. towaru bawelu.		zł. 55.—
H. Bornstein i S-ka, ul. Nowo Cegielniana 3/5, warsztat kortowy		zł. 340.—

Czwartek, dnia 21 czerwca 1928 roku:

Ch. I. Tyller, ul. Tramwajowa 11, masz. do pis., masz. do obrab. drzewa, urządzenie biurowe		zł. 4860.—
---	--	------------

Piątek, dnia 22 czerwca 1928 roku:

A. Kasman, ul. Piotrkowska 149, kredens, otomana		zł. 320.—
---	--	-----------

Łódź, dnia 16 czerwca 1928 roku.

Specjalność malowania szyldów szklanych i napisów na szybach wystawowych. Wykonuje się całkowite szyldy z własnym szkłem i własną obrabianą drewnianą i metalową, jak i różne szafki reklamowe i świetlane.

Przedsiębiorstwo robót szklarskich i sprzedaż szyb kryształowych, półkryształowych i okiennych
JAN CANDRYK i H. SZNAJDER
Łódź, Piotrkowska 255, Główna 11, tel. 59-03
fabryka Łomżyńska 14.

Komendant Wojewódzkiej Policji Państwowej w Łodzi podaje do wiadomości, że w dn. 19 czerwca r. b. og. 11 odbędzie się sprzedaż z przetargu publicznego około dwunastu wybrakowanych koni wierzchowych i taborowych z Konnego Oddziału P. P. w Łodzi, przy ul. Żeromskiego Nr. 88.

Zainteresowani mogą obejrzeć konie na miejscu w dniu licytacji od godz. 8 do 11-ej.



Chleb droższe

I znów straplona gospodyni domu pomyśleć musi, na czym zaoszczędzić może ten powiększony wydatek. Gospodynie domu, które nie znają jeszcze słynnego ze swej jakości mydła „Kollontay z pralka” mają tylko jedno wyjście, a mianowicie: kupować tylko mydło „Kollontay” które jest tańsze około 30%, a mimo to lepsze niż mydła daleko droższe. Kupując mydło „Kollontay”, zrezygnować musicie Szanowne Panie li tylko ze zbytecznego zupełnie upiększenia i opakowania: opakowanie wszelkiego rodzaju, które wyrzucane bywa na śmietnik, również zapłacone być musi. Szkoda więc pieniędzy na ten cel. Należy zatem przy zakupie mydła, we własnym interesie żądać tylko mydło „Kollontay z pralka”.

Mydło
KOLLONTAY

z prosią
patent

№92.

Złoty medal na Wystawie w Katowicach 1927.
Zastępca: S. B. Redlicz — Łódź, Pomorska 19.

Ważne dla sprzedających Muchołapki !!

Już czas zamawiać
Światowej sławy muchołapki miodowe
„AEROXON”
ze sztyfcikiem.

Muchołapki „AEROXON” cieszą się nadzwyczajnym powodzeniem na wszystkich rynkach świata, ponieważ:

- 1) jakościowo są bezkonkurencyjne,
- 2) sztyfcik umożliwia zawieszenie muchołapki w każdym miejscu,
- 3) dzięki specjalnemu spreparowaniu nie wysychają przez szereg tygodni i wykorzystać je można do ostatniego miejsca,
- 4) są w stanie zawsze świeżym i do użytku zdadne nawet po 3-letnim przechowaniu,
- 5) masowa ich sprzedaż przez stałą reklamę jest zapewniona.

Uwaga. Ostatnio ukazały się na rynku bezwartościowe naśladownictwa „AEROXONOW” pod różnymi nazwami zbliżonymi, jak „Eriscon”, „Eroxon” itp. Ostrzegamy więc P. T. Kupców i Publiczność przed temi bezwartościowymi produktami.

Na prowincję wysyłamy każdą ilość muchołapek odwrotnie ze składu w Warszawie lub wprost z fabryki.

Fabryka Muchołapek „AEROXON”,
Biała, Szpitalna 6.

Filje Fabryk w Europie: Praga (Czechosłowacja), Maribor (Jugosławia), Bregenz (Austria), Waiblingen i Würzburg (Niemcy), Liesthal (Szwajcaria), Bolzano (Włochy), Malines (Belgia).

Przedstawiciel wylączny na woj. Warszawskie i Łódzkie:
MIECZYSLAW TULEJA, Warszawa,
Sołec 48a, telefon 303-56.

Dyrekcja Gimnazjum Męskiego

Aleksiego Zimowskiego

w Łodzi ul. Boczna 5. Tel. 21-56.

podaje do wiadomości, że egzaminy wstępne odbędą się w dniach 29, 30 i 31 maja, oraz 21 i 22 czerwca. Podania do klasy A, podwstępnej, wstępnej i wyższych przyjmują kancelaria codziennie od godziny 10-ej do 2-ej p. p. Czesne w klasie A wynosić będzie 300 zł. rocznie.
DYREKCJA.



Pierwszorządny Zakład Fryzjerski **A. HOŁODYNIKA**

Piotrkowska 27, tel. 38-09.
Farbowanie, ondulacja, strzyżenie
według najnowszej metody paryskiej
— wykwintne maniere. —
Obsługa wyłącznie przez pierwszorząd. specjalistów

Słynne na cały świat miejsowości kuracyjne i odpoczynkowe

Pensjonaty, internaty dla dziewcząt i chłopców. Cena całkowitego pensjonatu dla dzieci 140 fr. szw., dla dorosłych 150 fr. szw., obowiązująca dla 4 miejscowości kuracyjnych, przy zmianie miejscowości co tydzień. — Referencje przeszło 1000 rodzin. Prospekty za zwrotem porta.

Biuro Pensjonatów Pestalozzi
(Federation Internationale des Pensionnats Europeens)
Budapeszt, V. ul. Alkotmany 4. L.
(Telefon: Terez 242-36).

Miejscowości kuracyjne i odpoczynkowe:
Na Węgrzech: Budapeszt, Siefek. W Szwajcarii: Genewa, Lozanna, Neuchatel, Lucerna, Montreux, Zurych, Lugano, St. Moritz. We Francji: Paryż, Deauville, Trouville, Biarritz, Aix-les-Bains, Grenoble, Evian (nad jeziorem Genewskim) Chamonix. Na Riwierze francuskiej: St. Raphael, Cannes, Nicea, Juan-les-Pins, Monte-Carlo, Mentona. W Anglii: Londyn, Cambridge, Brighton, Folkstone. We Włoszech: San-Remo, Nervi, Wenecja, Bordighera, Abazzia, Riccione, Rzym, Neapol, Palermo, Meran. W Austrii: Wiedeń, Zell-am-Zee, Linz, Innsbruck, Salzburg. W Niemczech: Berlin. W Belgii: Ostenda. W Afryce: Algier, Tunia.

W miejscowościach, oznaczonych *, znajdują się stałe internaty dla dziewcząt i chłopców (także dla dorosłych) otwarte przez cały rok. Natomiast inne pensjonaty w miejscowościach kuracyjnych otwarte są jedynie w lipcu, sierpniu i wrześniu.

Podróże zbiorowe korzystają ze zniżki (25—50 proc). Bezpośrednie extra wagony Pullmanowskie. Ceny internatów w czasie roku szkolnego od 15 września) 110 fr. szw. miesięcznie.



Sportowe na gum. pod. Sandaalki od 4 zł.
PIŁKI WOLBROM Sp. Akc. w WOLBROMIU
Skorochochy, Pantofle domowe

HURT
I DETAL



Kupon Rabatowy.

Okazie! niniejszego kuponu korzysta z rabatu (złoty jeden) przy zakupie pary obuwia płóciennego na gumowej podszewie

Nr. 21—26	27—34	35—40	41—46
4,00	5,00	6,00	7,00

otrzymuje również bezpłatnie 4 kupon rabatowy po 1 złoty dla odstąpienia swym znajomym. Skład Płóciennego Obuwia i Sandałek w Łodzi Fantalia Ogrodowa 2 (róg Nowomiejskiej)

CENY BEZ ZOBOWIĄZANIA!

Mleczarnia „Warszawska”

Kilińskiego 89

wydaje **OBIADY DOMOWE.** Ceny bardzo niskie.

TEICHMANN i MAUCH

Biuro elektrotechniczne i warsztaty reparacyjne.
Łódź, Piotrkowska Nr. 240. Tel. 13-62.

REPARACJA elektromotorów, dynamomaszyn, transformatorów i wszelkie roboty w zakresie elektrotechniki wchodzące.

BUDOWA rozruszników, regulatorów — kolektorów i kotwic i t. p.

SPRAWDZANIE I ZAŁOŻENIE piorunochronów.

INSTALACJA światła i siły, dzwonek elektrycznych, telefonów i t. p.

WIELKI SKŁAD wszelkich materiałów elektrotechnicznych.

MOTORY i DYNAMOMASZYNY o każdej sile stale na składzie.



Majster niciarski i szpulerski

posiadający fachowe przygotowanie szkolne oraz długoletnią praktykę

potrzebny do fabryki sztucznego jedwabiu.

Piśmienne zgłoszenia z curriculum vitae, odpisami świadectw i referencjami składać ul. Ewangelicka 5 m. 1.

Doktor
H. Wołkowyski

Zachodnia 57.
Specjalista
Chorób skórnych i wenerycznych.
Leczenie lampą kwarcową.
Przyjmuje od godz. 1—2 i 4—3 w niedz. i święta 11—1
Dla pań od 4—5 oddzielna poczekalnia.

Dr. med.
Niewiański

Sienkiewicza 34.
Tel. 59-40.
Choroby skórne i weneryczne. i moczołajowe.
Naświetlanie lampą kwarcową.
Przyjmuje od 5 do 9 po południu. W niedziele i święta od 11 do 1 przed południem.

WSZELKIE
ZIOŁA LECZNICZE

również według przepisu Dra Königa i Bilca poleca **APTEKA**
D-ra Farm. R. Rembelskiego
w ŁODZI, ul. Andrzejka nr. 28
tel. 49-91.
UWAGA: Apteka przyjmuje moze do analizy.

Dr. med.
ST. BIBERGAL

MONUSZKI 11.
Telefon 63-22.

Choroby skórne i weneryczne.
Przyjmuje od 8—10 i od 5—8 w.

Mleczarnia „Zacisze”

Narutowicza 27.

Wydaje **OBIADY**
smaczne, świeże.
Kuchnia zdrowa i obfita.
Ceny bardzo przystępne.

Dr. DONCHIN

specjalista chorób oczu
powrócił do kraju

przyjmuje poniedziałki, wtorki, środy i czwartki, od 10—1 i od 4—7
ul. Moniuszki 1. Telef. 9-97.

Magazyn wykwintnego obuwia
W. Górski.

Łódź, Sienkiewicza 31.
Poleca eleganckie obuwie najmodniejszych fasonów. Firma kilkakrotnie dyplomowana. Własny wyrób. Ceny umiarkowane.

Dr. I. LIPKOWICZ

ordynator gabinetów rentgenowskich. Ambulat. Pol. Państw.
ul. Kilińskiego 152 Tel. 16-82

Dział rozpoznawczy (zdjęcia i prześwietlenia).
Dział leczniczy (naświetlania rentgenows.).
Przyjmuje codz. od 9 do 3 po poł.

Dyplomowany fryzjer damski
HENRYK

poleca się u **MARJANA**
Piotrkowska 124, tel. 13-08

MIMOZA

Dzisiaj i dni następnymi!
 Wspaniała farsa erotyczna p. t. **„Moja żona Twoja żona”**
 W rolach głównych: **KLARA BOW** artystka o światowej sławie oraz **BILLI DOVE** i inni.
 Szampański film p. t. **„Panienka od szlagierów”**
 W rolach głównych: **CORINNE GRIFFITH, TOM MOORE** i inni

NASTĘPNY PROGRAM. Najbogatszy, najpiękniejszy, najwyśtańniej, oszalamiający i erotyczny dramat paryski p. t. **SZALONA NOC**
 W roli głównej: królowa salonów, piękna władczyni mody **HUGUETTE DUFLES.**

P. Ł. Stowarzyszenie Kupców Detalistów woj. łódzk.
 Piotrkowska 69, tel. 28-03

Sekcja Galanteryjna

Niniejszym zaprasza się ogół kupców branży galanteryjnej na Zebranie Sekcji Galanteryjnej we wtorek dn. 19 b. m. o g. 9 wiecz. w lokalu Stowarzyszenia — Piotrkowska 69.

Porządek dzienny: 1) Zagajenie, 2) zwalczanie nielojalnej konkurencji (ref. p. Pfeffer), 3) Sprawa wekslowa (ref. p. Schwalbe), 4) Sprawa bankowa (ref. p. Weller), 5) Kwestja dostawców (ref. p. Pfeffer), 6) Sprawy podatkowe (ref. p. Weller), 7) Wolne wnioski.

Z uwagi na niezwykle ważne i istotne sprawy, objęte porządkiem dziennym, wszyscy kupcy branży galanteryjnej proszeni są o bezwarunkowe i punktualne przybycie.

KROJU nowocześnie SZYCIA PIANINA

mało używane w najlepszym stanie do sprzedania w składzie fortepianów i pianin. Karol Koischwitz, Łódź, Piotrkowska 67, telefon nr. 54-78.

Krynica—Zdrój
 willa „Jerzy” (za kawiarnią Zaczysze) ul. Pułaskiego. Pensjonat Z. Wójcickiej posiada kilka pokoi wolnych. Kuchnia pierwszorzędna. Zgłoszenia przyjmują się: Orła 23, m. 22. godz. 1-3 p.p.

modelowaniu ubrań damskich, dziecięcych i bielizny wyuczają gruntownie teoretycznie i praktycznie (na materiałach) systemem zastosowanym w Paryskiej Akademii zatwierdzone przez Ministerstwo Oświaty pierwszorzędną kursy Mistrza Paryskiej Akademii, Cechu Warszawskiego i Łódzkiego

E. Wiśniewskiego
 Nagrodzonego złotym medalem i dyplomowanego w Paryżu.

Wykłady prowadzi osobiście mistrz Paryskiej Akademii E. Wiśniewski. Gruntowne studia systemów nowoczesnych w Francji. Kończącym świadectwa szkolne i patenty cechów, z prawami. Program nauki bezpłatnie. Przy kursach pierwszorzędna pracownia ubrań damskich prowadzona przez mistrzynię ceshową K. Wiśniewską. — Kancelaria informacyjna udziela i przyjmuje zapisy od 9—2 i od 5—8 wiecz. Łódź, ul. PIOTRKOWSKA 86, front

Zawiadomienie.

Niniejszym nam zaszczyt zawiadomić Sz. P. T. Publiczność, iż z dniem 15-go czerwca 1928 roku otworzyłem **Polskie Pogotowie Krawieckie przy ul. Żeromskiego Nr. 99, tel. 60-99.**

Dojazd tramwajami Nr. Nr. 8, 6, 5, 9 i 16. Odświeżamy garderobę męską i damską. Szwalnia męska i damska z własnych i powierzonych materiałów oraz pralnia chemiczna, farbarnia i kłalnica sztuczna jak również wszelkie reperacje i nicowanie.

Bardzo dogodne warunki. Roboty wykonywam szybko, solidnie i punktualnie po bardzo niskiej cenie! — zobacz cennik! Zakład czynny od godziny 6 rano do godz. 23 wieczór.

B. BRZOZOWSKI
 Mistrz krawiecki

Dla urzędników państwowych rabat. — — —
CENNIK PRASOWANIA I ODŚWIEŻA!

Garnitur marynarkowy	zł. 2.20	Palto zimowe	zł. 2.30
frakowy	3.30	Spodnie	90
smokingowy zakiet	2.55	Kamizelka	30
sportowy, mundur.	2.30	Damskie palto	2.10
Marynarka	1.10	Damski kostjum	2.30
Frak	2.30	Suknia	2.00
Smoking, zakiet	1.55	Przystawanie	30
Sportowy mundur	1.40	Odesianie	30
Palto jesienne, letnie	2.20		

— Na miejscu fachowcy do futrzanych robót. —

Berlitz School

Piotrkowska 39 — II piętro front —

Nowe Kursy Angielskiego — Francuskiego — Niemieckiego — i t. d.

Przez rodowitych Anglików, Francuzów i Niemców. Zapisy tylko od 18—21 czerwca od godz. 12 do 1.30 i od 6—7 w.

Metoda konwersacyjna. Ważne dla akademików oraz kupców, udejęcych się na czas krótki zagranicę.

Leżarz-Dentysta **ZOFJA Bielakowska**

b. asystent prof. d-ra A. M. Eisenera w Warszawie przyjmuje w Krynicy willa Grunwald.

RABKA
 Pensjonat Anny Koszyk Sitnickiej. Najzdrowsza część Rabki. Kuchnia obfita i zdrowa. Ceny przystępne. Przyjmuje się także same dzieci. — Troklskie opiekę zapewniona. Władomości A. Sitnicka Sienkiewicza 47 od godz. 2—7 wieczór.

Dr. med. **S. Neumark**
 Choroby skórne i weneryczne. Leczenie prom. Roentgena. **Moniuszki 5** Telefon 70-50. przyjmuje od 11—2 i od 7—8. Panie od 3—4.

Dr. **Solowiejczyk**
 Specjalista chorób skórnych i wenerycznych. **Piotrkowska 99.** — Tel. 44-92. — Przyjmuje od 11—4 po poł. i od 8—9 w. W niedz. i święta do 9—2 popoł.

Dr. **B. Pingielski**
 Komornik przy Sądzie Okręgowym w Łodzi BRONISŁAW PINGIELSKI zamieszkały w Łodzi, przy ul. Południowej nr. 20, na zasadzie art. 1030 Ust. Post. Cyw. ogłasza, że w dniu 26 czerwca 1928 r. od godz. 10 rano w Łodzi, przy ul. Kilińskiego nr. 143 odbędzie się sprzedaż przez licytację ruchomości należących Władysława Pawliaka i składających się z mebli i t. p. — oszacowanych na sumę zł. 760. — Łódź, dn. 15/VI-28 r. KOMORNIK **Z. Makowski.** Do akt. nr. 711-28 r. **Ogłoszenie.**

Dr. med. **B. Pingielski**
 Komornik przy Sądzie Okręgowym w Łodzi BRONISŁAW PINGIELSKI zamieszkały w Łodzi, przy ul. Południowej nr. 20, na zasadzie art. 1030 Ust. Post. Cyw. ogłasza, że w dniu 27 czerwca 1928 r. od godz. 10 rano w Łodzi, przy ulicy Piotrkowskiej nr. 156 odbędzie się sprzedaż przez licytację ruchomości należących do fir. „J. Rozental” i składających się z 80 tuzinów rekawicy damskich i męskich ocenionych na sumę 4000 zł. Łódź, d. 15/VI-28 r. KOMORNIK **B. Pingielski**

Dr. **Solowiejczyk**
 Specjalista chorób skórnych i wenerycznych. **Piotrkowska 99.** — Tel. 44-92. — Przyjmuje od 11—4 po poł. i od 8—9 w. W niedz. i święta do 9—2 popoł.

Dr. **Solowiejczyk**
 Specjalista chorób skórnych i wenerycznych. **Piotrkowska 99.** — Tel. 44-92. — Przyjmuje od 11—4 po poł. i od 8—9 w. W niedz. i święta do 9—2 popoł.

Dr. **Solowiejczyk**
 Specjalista chorób skórnych i wenerycznych. **Piotrkowska 99.** — Tel. 44-92. — Przyjmuje od 11—4 po poł. i od 8—9 w. W niedz. i święta do 9—2 popoł.

Dr. **Solowiejczyk**
 Specjalista chorób skórnych i wenerycznych. **Piotrkowska 99.** — Tel. 44-92. — Przyjmuje od 11—4 po poł. i od 8—9 w. W niedz. i święta do 9—2 popoł.

Dr. **Solowiejczyk**
 Specjalista chorób skórnych i wenerycznych. **Piotrkowska 99.** — Tel. 44-92. — Przyjmuje od 11—4 po poł. i od 8—9 w. W niedz. i święta do 9—2 popoł.

Dr. **Solowiejczyk**
 Specjalista chorób skórnych i wenerycznych. **Piotrkowska 99.** — Tel. 44-92. — Przyjmuje od 11—4 po poł. i od 8—9 w. W niedz. i święta do 9—2 popoł.

Dr. **Solowiejczyk**
 Specjalista chorób skórnych i wenerycznych. **Piotrkowska 99.** — Tel. 44-92. — Przyjmuje od 11—4 po poł. i od 8—9 w. W niedz. i święta do 9—2 popoł.

Dr. **Solowiejczyk**
 Specjalista chorób skórnych i wenerycznych. **Piotrkowska 99.** — Tel. 44-92. — Przyjmuje od 11—4 po poł. i od 8—9 w. W niedz. i święta do 9—2 popoł.



gdzie wszystko może tam otrzymać na bardzo dogodnych warunkach. **„RATPOL” tel. 71-56**



Nadszedł wielki transport ROBERÓW szanej wszechświatowej sławy „Brennabor” i inne marki NA RATY pole. **Moruszko! Borjsewicz 6-go Sierpca**

Samodzielny introligator poszukiwany

Oferty pod „Introligator” do biura ogłoszeń Fuchsa Piotrkowska 50.

P. P. FRYZJERZY!

Żądajcie bezpłatnej próbki mydła rumiankowego w płynie oraz mydła do golenia w proszku, firmy fabryki perfum „ANGELUS” w Starogardzie (Pomorze).

Kupon gratisowy. Do Przedstawiciela firmy „ANGELUS” **N. Hercberga w Łodzi** **Andrzeja 38, tel. 13-59.**

Proszę o przysłanie mi gratisowej próbki mydła rumiankowego w płynie oraz mydła do golenia w proszku firmy „ANGELUS”. Imię i nazwisko: _____

Dokładny adres: _____

Kupon wyciąć i nakleić na pocztówkę.

Motory naftowe

10 i 5 K. m. używane w dobrym stanie, okazjnie do sprzedania. **Zakład Elektrotechniczny M. Rak** **Łódź, ul. Zawadzka 14 tel. 14-11**

Herbaciarnia - Piwiarnia

dobre prosperująca naprzeciw kinu, do sprzedania w Łodzi. Informacji udziela Biuro Ogłoszeń „Promień” Piotrkowska 81.

KREM „Nigol”
 USUWA BEZ ŚLADU PIEGI, PLAMY WAGRY, OPALENIZNE I ZMARSZCZYNY NA TWARZY. ZADAĆ W SZKOLE!

Praktyczna Gospodyni używa do prania tylko proszku **„BLASK”**

30% NAJLEPSZY PROSZEK WYSLANY 30%

Poszukuje się **MAJSTRA STOLARSKIEGO** pożądana znajomość modelarstwa. Oferty pod „KE” do admin. „Kurjera Łódzkiego”

Samochody 3 i 4 tonnowe szybkobieżne do wynajęcia na każde żądanie oraz okazjnie do sprzedania kilka używanych samochodów osobowych nadających się na drożki. **Piotrkowska 287, telefon 63-31**

MECHANICZNY ZAKŁAD BEDNARSKI B. Michalski
 Łódź, Napiórkowskiego 7 (Górny Rynek) Poleca: Urządzenia Farbiarni, Apretur, Garbarni, oraz beczki dębowe i wszelkie inne roboty w zakresie bednarstwa wchodzące. — Wykonanie solidnie i terminowe. — **CENY KONKURENCYJNE.** Warunki dogodne! Warunki dogodne!

Dla każdego coś pięknego i mądrego znajdzie się w **KATALOGU KSIĄZEK Księgarni A. LACHA w ZGIERZU.** Wysła, po otrzymaniu zł. 1 znaczkami pocztowymi lub przez P. K. O. Nr. 65.136. zbiorowy, obszerny, najnowszy (dobrze opracowany) katalog z warunkami nabywania książek na spłaty w 6-ciu ratach miesięcznych. Zamawiajcie, gdyż do soli i słońca książki potrzeba.



Stow. Sport. „UNION”

Plac Sport. „HELENÓW”

Dziś, w niedzielę, dnia 17 czerwca 1928 roku — o godz. 4-ej po południu —

WYŚCIGI KOLARSKIE

o Mistrzostwo Torowe Województwa Łódzkiego na rok 1928

Startują: KOSZUTSKI, Mistrz Kalisza
SZMIDT, Mistrz Polski na rok 1927
ZYBERT Mistrz Tow. „Reursa”
REUL, Mistrz Ł. K. S.,
oraz najlepsi jeźdźcy klubów Województwa Łódzkiego.

Przedsprzedaż biletów od godziny 11-ej do 1-ej po poł. w sekretariacie Stowarzyszenia, Przejazd 7, tel. 27-25.

CENY MIEJSC DO POŁOWY ZNIŻONE!

Wejście dla dzieci, uczniów i wojskowych — 75 gr., dla dorosłych — zł. 1.25, miejsca siedzące zł. 1.50, tarasy B. C. D i E — zł. 2, taras A zł. 2.50, trybuna otwarta zł. 2.50, trybuna kryta od 3-7 rzędu zł. 2.50, trybuna kryta 1 i 2 rzad zł. 3, wewnątrz toru zł. 3, kupon do łoża zł. 4.

Każdy może mieć w domu PARLOFON i PŁYTY!!! kupując NA RATY TYLKO w firmie „SYMPHONIA” Konstantynowska 30. „SYMPHONIA” Konstantynowska 30.

Na składzie stale oryginalne aparaty „PARLOFON” i „THOREUS” oraz wszelkie INSTRUMENTY MUZYCZNE w wielkim wyborze.

Artystyczny Zakład Fotograficzny „SALON d'Art” Konstantynowska 2	Wykonuje fotografie artystyczne po cenach zniżonych 6 poczt. od 5 zł.
---	---

Obwieszczenie.

Dyrekcja Towarzystwa Kredytowego m. Łodzi

podaje do powszechnej wiadomości, że niżej wyszczególnione nieruchomości w Łodzi położone, obciążone pożyczkami Towarzystwa, za niespłacone raty wystawione zostały na sprzedaż przez publiczne licytacje, odbywać się mające o godz. 11-ej z rana w Kancelarii Wydziału Hipotecznego m. Łodzi, przy ul. Pomorskiej nr. 21 przed wyznaczonymi notariuszami.

Zbiór objaśnień i warunki licytacyjne znajdują się w księgach hipotecznych odpowiednich nieruchomości oraz w biurze Dyrekcji Towarzystwa Kredytowego m. Łodzi i tamże przeglądane być mogą.

W razie gdyby dzień wyznaczony dla sprzedaży był świętecznym, sprzedaż odbędzie się dnia następnego.

Nr. hipoteczne nieruchomości	przy ulicy	Vadium	Licytacja rozpocznie się od sumy	przed notariuszem	Dnia
3201	Gdańskie	580	4.350	W. Sarosiękiem	24.IX-28
538	Piotrkowskie	9.720	72.900	A. Karnawalskim	30.8.28
1109-a	Sienkiewicza	5200	39.000	J. Łada	15.X-28

Licytacje powyższe o tyle dokonywane będą, o ile poszukiwana należność do chwili ostatecznego przybycia w dniu licytacji zapłacona nie będzie. Łódź, dnia 8 maja 1928 roku.

OGŁOSZENIE.

Wydział Powiatowy Sejmiku Łaskiego niniejszem podaje do publicznej wiadomości, iż w dniu 4 lipca 1928 r. godz. 12 w południe odbędzie się w Sędziejewicach w Szkole Rolniczej wydzierżawienie drogi publicznej przetargu sadu owocowego, należącego do tejże Szkoły, od ceny wywoławczej zł. 7.000 in plus.

Wybór dzierżawcy przysługuje prowadzącemu licytację bez względu na wysokość zaoferowanej sumy. Przystępujący do licytacji winien złożyć uprzednio na ręce prowadzącego licytację wadium w wysokości 10% sumy wywoławczej. Wadium podlega zwrotowi po zakończonej licytacji wzgl. zostanie zaliczone na poczet sumy dzierżawnej. Wadium nie podlega zwrotowi o ile licytant ze względu na wysokość sumy wywoławczej od przystąpienia do licytacji uchyla się.

Warunki szczegółowe są do przejrzania w godzinach urzędowych w biurze Wydziału Powiatowego.

Łask, dnia 11 czerwca 1928 r.

Sekretarz Wydziału
(-) Chudzyński.

Przewodniczący Wydziału
(-) Wallas Jan.

DR. MED. EKKERT

Kilińskiego 143
: przy Głównej
choroby weneryczne, skórne i dróg moczowych przyjmuję od godz. 12-1 do godz. 5 1/2-3.

DR. MED. SOMMER

ul. 6 Sierpnia (Benedykta) 16
chor. skórne weneryczne, dróg mocz. i robळे
Od 9-12 i 6-8 dla pań od 5-6 w niedz. i święta od 10-12 w.

Dr. med. S. Skusiewicz

ul. Andrzeja 11
Tel. 37-43.
Choroby skórne i weneryczne.
Godziny pracy: 9-11 rano i 5 1/2-7 1/2 po poł. Panie 5-6 po poł.

Dr. med. M. Glazer

Zielona 6.
TEL. 45-49.
Choroby skórne i weneryczne.
Przyjmuje od 8 do

Z prawami gimnazjów państwowych
Żeńskie Gimnazjum T-wa „Kultura”
Piotrkowska 85
Cesne zł. 25 miesięcznie.
Egzaminy przedwakacyjne od 21 czerwca r. b.
Urzednicy państwowi zwolnieni od opłat.



„Szybka Pomoc Krawiecka” Piotrkowska 110 (w podwórzu) odwieża garnitur za zł. 2.80, suknię za zł. 2.60 z odebraniem i odstaniem. Farbowanie chemiczne reperacje, przeróbki i sztuczne serowanie. Wszystko wykonuje się w najkr. czasie. Na każde telefoniczne zapytanie wysyła gońca. Zakład czynny od 5 rano do 1 w nocy.

Urzednikom Państwowym
na raty tania do 6 miesięcy poleca płaszcze męskie i damskie, wszelkie towary manufakturowe galanterijne „Kredyt” ul. Nawrot Nr. 15. Uwaga i piętro. Zapamiętaj raz na zawsze tylko tel. 56-69.

Pierwszorzędna pracownia
KOLDER
puchowych i na wacie,
M. ZŁOCISTY
Łódź, 6-go Sierpnia nr. 34.
Pp. Wojskowym i Urzednikom udzielamy długoterminowych kredytów.
UWAGA! Na składzie stale wielki wybór gotowych kolder.

Do dużego przedsiębiorstwa budowlanego potrzebny jest specjalista
mozaikarz i betoniarz
Tylko pierwszorzędny fachowiec złożyć może ofertę sub „ABC, 20” do administracji „Kurjera Łódzkiego”.

Fabryka wyrobów drzewnych „DELTA”
Sp. z ogr. odp.
Łódź, Nowaka 24.
wykonuje: Roboty Budowlane, Urządzenia biurowe, oraz okien wystawowych i inne roboty drzewne. Specjalność: fabrykacja drewnianych przyborów fotograficznych jak statywów kopioramek, koziołków do suszenia klisz, aparatów do powiększania i. t. p.
2 komplety nowych maszyn, dla których też przyjmuje się roboty zarobkowe (na lon).

Dr. **J. Piłk**
Wolczańska 57
Telefon 23-77.
PARTER
Chor. nerwowe i wewnętrzne
Psychiczne leczenie cierpiących duchowo-nerwowych.
Przyjmuje od 12-1 5-7. ceny leczenia dla niezamożnych 9.30, 12-2 i od 7-8

Ogłoszenia drobne.
po 10 groszy za wyraz. Dla poszukujących pracy 5 gr. za wyraz. Najmniejsze ogłoszenie 50 gr.

Wzrost i wychowanie
Każdy Polak powinien posiadać po prostu i szczerze w sobie polski patriotyzm. Kursy buchalteryjne prof. Sekulowicza, Warszawa, Żorawia 42. Zadajcie prospektów. 7906.
Każdy łatwa metoda wyuczy się w domu języków: angielskiego, francuskiego, niemieckiego, włoskiego, hiszpańskiego, łacińskiego, Esperanto. Nadeślijcie 350 zł. żądając lekcji odpowiedniego języka. „Albion” Korespondencyjna Szkoła Języków, Kraków, Grodzka 25.
Wytynowany młody nauczyciel udziela lekcji. Przyjmuje do egzaminów i egzaminów. Ceny dostępne. Oferty sub „Wissek”. 790

Wzrost i wychowanie
Każdy Polak powinien posiadać po prostu i szczerze w sobie polski patriotyzm. Kursy buchalteryjne prof. Sekulowicza, Warszawa, Żorawia 42. Zadajcie prospektów. 7906.
Każdy łatwa metoda wyuczy się w domu języków: angielskiego, francuskiego, niemieckiego, włoskiego, hiszpańskiego, łacińskiego, Esperanto. Nadeślijcie 350 zł. żądając lekcji odpowiedniego języka. „Albion” Korespondencyjna Szkoła Języków, Kraków, Grodzka 25.
Wytynowany młody nauczyciel udziela lekcji. Przyjmuje do egzaminów i egzaminów. Ceny dostępne. Oferty sub „Wissek”. 790

Wzrost i wychowanie
Każdy Polak powinien posiadać po prostu i szczerze w sobie polski patriotyzm. Kursy buchalteryjne prof. Sekulowicza, Warszawa, Żorawia 42. Zadajcie prospektów. 7906.
Każdy łatwa metoda wyuczy się w domu języków: angielskiego, francuskiego, niemieckiego, włoskiego, hiszpańskiego, łacińskiego, Esperanto. Nadeślijcie 350 zł. żądając lekcji odpowiedniego języka. „Albion” Korespondencyjna Szkoła Języków, Kraków, Grodzka 25.
Wytynowany młody nauczyciel udziela lekcji. Przyjmuje do egzaminów i egzaminów. Ceny dostępne. Oferty sub „Wissek”. 790

Wzrost i wychowanie
Każdy Polak powinien posiadać po prostu i szczerze w sobie polski patriotyzm. Kursy buchalteryjne prof. Sekulowicza, Warszawa, Żorawia 42. Zadajcie prospektów. 7906.
Każdy łatwa metoda wyuczy się w domu języków: angielskiego, francuskiego, niemieckiego, włoskiego, hiszpańskiego, łacińskiego, Esperanto. Nadeślijcie 350 zł. żądając lekcji odpowiedniego języka. „Albion” Korespondencyjna Szkoła Języków, Kraków, Grodzka 25.
Wytynowany młody nauczyciel udziela lekcji. Przyjmuje do egzaminów i egzaminów. Ceny dostępne. Oferty sub „Wissek”. 790

Wzrost i wychowanie
Każdy Polak powinien posiadać po prostu i szczerze w sobie polski patriotyzm. Kursy buchalteryjne prof. Sekulowicza, Warszawa, Żorawia 42. Zadajcie prospektów. 7906.
Każdy łatwa metoda wyuczy się w domu języków: angielskiego, francuskiego, niemieckiego, włoskiego, hiszpańskiego, łacińskiego, Esperanto. Nadeślijcie 350 zł. żądając lekcji odpowiedniego języka. „Albion” Korespondencyjna Szkoła Języków, Kraków, Grodzka 25.
Wytynowany młody nauczyciel udziela lekcji. Przyjmuje do egzaminów i egzaminów. Ceny dostępne. Oferty sub „Wissek”. 790

OGÓLNA ZNIŻKA CEN! Artykuły letnie muszą być wyprzedane.

20 % zniżki na **plaszczki** dwustronne, gabardinowe, **plaszczki** płócienne panama, **bajadery** gabardinowe, **palta** fantazyjne, **palta** i **kurtki** skórzane, oryginalne angielskie **trench-coaty**, **bieliznę** dziecięcą i trykotową firm krajowych i zagranicznych oraz własnego wyrobu, **krawaty** wybór fantastyczny.
15 % zniżki na **ubrania** męskie, sportowe, spacerowe, deseniowe, jedno i dwurzędne. Pełna gwarancja za dobry towar i krój.
10 % zniżki na **sukna**, **kamgarny**, **gabardyny**, **bostony**, **szewloty** znanej firmy Carl, **Jankowsky i Syn** w Bielsku, **obuwie** kolorowe i czarne firm krajowych i zagranicznych.

Henryk PFEFFER Piotrkowska 111. KAPELUSZE: Habig, Borsalino, H. D. i inne od zł. 15 do 95.

Przy sprzedaży na wexle dolicza się tylko 5 proc.

Chcesz dla zdedykowanego refleksyjów, wielki wybór majtek, foliarków, gospodarstw, willi, placów i wiele innych obiektów, osobiste sprawnionych, polecę: Biuro pośrednicze Borowickiego, Złoty, Parczewska 3, obok magistratu, wpisowego nie pobiera wszelkich informacji udziela się bezpłatnie. — 7897

Przedam 2 place z drzewkami owocowymi. Wiadomość: ul. Podrzeczna 2 róg Nowogrodzkiej. 650

Fabryka z powodów wyjazdu do sprzedania, wiadomość: Sienkiewicza Nr. 79. 739

Przedam meble, 2 łóżka, 1 stół, 4 krzesła i opona z felga. Wiadomość w sklepie, Ogrodowa nr. 25.

Do sprzedania natchmiast w jednym kawalku cztery morgi ziemi, pierwszej klasy, 5 kilometrów od Siemradza, we wsi Duża-Harłupia z obstawem i dobrem urodzajem, nadaje się na letnisko, mieszkanie do odstawienia natchmiast. Wiadomość: Główna nr. 11, Dombrowski.

Wznowy kredens — stół, krzesła, ołówek, tremo szafki, łóżka, garderoba — stoliki nocne tanio sprzedam. Sienkiewicza 59, m. 42 — Oficyjna, II wejście, I piętro. 726

Wznowy kredens — stół, krzesła, ołówek, tremo szafki, łóżka, garderoba — stoliki nocne tanio sprzedam. Sienkiewicza 59, m. 42 — Oficyjna, II wejście, I piętro. 726

Wznowy kredens — stół, krzesła, ołówek, tremo szafki, łóżka, garderoba — stoliki nocne tanio sprzedam. Sienkiewicza 59, m. 42 — Oficyjna, II wejście, I piętro. 726

Wznowy kredens — stół, krzesła, ołówek, tremo szafki, łóżka, garderoba — stoliki nocne tanio sprzedam. Sienkiewicza 59, m. 42 — Oficyjna, II wejście, I piętro. 726

Wznowy kredens — stół, krzesła, ołówek, tremo szafki, łóżka, garderoba — stoliki nocne tanio sprzedam. Sienkiewicza 59, m. 42 — Oficyjna, II wejście, I piętro. 726

Wznowy kredens — stół, krzesła, ołówek, tremo szafki, łóżka, garderoba — stoliki nocne tanio sprzedam. Sienkiewicza 59, m. 42 — Oficyjna, II wejście, I piętro. 726

Wznowy kredens — stół, krzesła, ołówek, tremo szafki, łóżka, garderoba — stoliki nocne tanio sprzedam. Sienkiewicza 59, m. 42 — Oficyjna, II wejście, I piętro. 726

Wznowy kredens — stół, krzesła, ołówek, tremo szafki, łóżka, garderoba — stoliki nocne tanio sprzedam. Sienkiewicza 59, m. 42 — Oficyjna, II wejście, I piętro. 726

Wznowy kredens — stół, krzesła, ołówek, tremo szafki, łóżka, garderoba — stoliki nocne tanio sprzedam. Sienkiewicza 59, m. 42 — Oficyjna, II wejście, I piętro. 726

Wznowy kredens — stół, krzesła, ołówek, tremo szafki, łóżka, garderoba — stoliki nocne tanio sprzedam. Sienkiewicza 59, m. 42 — Oficyjna, II wejście, I piętro. 726

Wznowy kredens — stół, krzesła, ołówek, tremo szafki, łóżka, garderoba — stoliki nocne tanio sprzedam. Sienkiewicza 59, m. 42 — Oficyjna, II wejście, I piętro. 726

Wznowy kredens — stół, krzesła, ołówek, tremo szafki, łóżka, garderoba — stoliki nocne tanio sprzedam. Sienkiewicza 59, m. 42 — Oficyjna, II wejście, I piętro. 726

Wznowy kredens — stół, krzesła, ołówek, tremo szafki, łóżka, garderoba — stoliki nocne tanio sprzedam. Sienkiewicza 59, m. 42 — Oficyjna, II wejście, I piętro. 726

Wznowy kredens — stół, krzesła, ołówek, tremo szafki, łóżka, garderoba — stoliki nocne tanio sprzedam. Sienkiewicza 59, m. 42 — Oficyjna, II wejście, I piętro. 726

Samochód „Ford” odkryty na chodzie niedrogo do sprzedania. Ogł. można między 5 a 6 Narutowicza 81 — u gospodarza. 833

Przedam domek drewniany o 2-ch mieszkaniach w dobrym stanie do rozbrania. (Wiadomość w Mieszkałach pod Łodzią u B. Łaskowskiego. 813

Przedam tanio ołówek, kredens, dębowy, zegar i dywan. Krucza 4, m. 18. 799

Przedam dom z wolnym sklepem kuchnią i 1 pokojem, za 15.000 zł. Wiadomość ul. Łagiewnicka 42, Lange. 820

Przedam dom z 3 pokojami i 1 łazienką. Wiadomość ul. Łagiewnicka 42, Lange. 820

Przedam dom z 3 pokojami i 1 łazienką. Wiadomość ul. Łagiewnicka 42, Lange. 820

Przedam dom z 3 pokojami i 1 łazienką. Wiadomość ul. Łagiewnicka 42, Lange. 820

Przedam dom z 3 pokojami i 1 łazienką. Wiadomość ul. Łagiewnicka 42, Lange. 820

Przedam dom z 3 pokojami i 1 łazienką. Wiadomość ul. Łagiewnicka 42, Lange. 820

Przedam dom z 3 pokojami i 1 łazienką. Wiadomość ul. Łagiewnicka 42, Lange. 820

Przedam dom z 3 pokojami i 1 łazienką. Wiadomość ul. Łagiewnicka 42, Lange. 820

Przedam dom z 3 pokojami i 1 łazienką. Wiadomość ul. Łagiewnicka 42, Lange. 820

Przedam dom z 3 pokojami i 1 łazienką. Wiadomość ul. Łagiewnicka 42, Lange. 820

Przedam dom z 3 pokojami i 1 łazienką. Wiadomość ul. Łagiewnicka 42, Lange. 820

Przedam dom z 3 pokojami i 1 łazienką. Wiadomość ul. Łagiewnicka 42, Lange. 820

Przedam dom z 3 pokojami i 1 łazienką. Wiadomość ul. Łagiewnicka 42, Lange. 820

Przedam dom z 3 pokojami i 1 łazienką. Wiadomość ul. Łagiewnicka 42, Lange. 820

Przedam dom z 3 pokojami i 1 łazienką. Wiadomość ul. Łagiewnicka 42, Lange. 820

Przedam dom z 3 pokojami i 1 łazienką. Wiadomość ul. Łagiewnicka 42, Lange. 820

Inteligentna panna z lepszej rodziny poszukuje pracy na wyjazd do dalsi. do gospodarstwa domowego lub na probstwo zna się na kuchni i gospodarstwie wiejskim. Oferty sub „S.S.” 803

Przedam dom z 3 pokojami i 1 łazienką. Wiadomość ul. Łagiewnicka 42, Lange. 820

Przedam dom z 3 pokojami i 1 łazienką. Wiadomość ul. Łagiewnicka 42, Lange. 820

Przedam dom z 3 pokojami i 1 łazienką. Wiadomość ul. Łagiewnicka 42, Lange. 820

Przedam dom z 3 pokojami i 1 łazienką. Wiadomość ul. Łagiewnicka 42, Lange. 820

Przedam dom z 3 pokojami i 1 łazienką. Wiadomość ul. Łagiewnicka 42, Lange. 820

Przedam dom z 3 pokojami i 1 łazienką. Wiadomość ul. Łagiewnicka 42, Lange. 820

Przedam dom z 3 pokojami i 1 łazienką. Wiadomość ul. Łagiewnicka 42, Lange. 820

Przedam dom z 3 pokojami i 1 łazienką. Wiadomość ul. Łagiewnicka 42, Lange. 820

Przedam dom z 3 pokojami i 1 łazienką. Wiadomość ul. Łagiewnicka 42, Lange. 820

Przedam dom z 3 pokojami i 1 łazienką. Wiadomość ul. Łagiewnicka 42, Lange. 820

Przedam dom z 3 pokojami i 1 łazienką. Wiadomość ul. Łagiewnicka 42, Lange. 820

Przedam dom z 3 pokojami i 1 łazienką. Wiadomość ul. Łagiewnicka 42, Lange. 820

Przedam dom z 3 pokojami i 1 łazienką. Wiadomość ul. Łagiewnicka 42, Lange. 820

Przedam dom z 3 pokojami i 1 łazienką. Wiadomość ul. Łagiewnicka 42, Lange. 820

Przedam dom z 3 pokojami i 1 łazienką. Wiadomość ul. Łagiewnicka 42, Lange. 820

Przedam dom z 3 pokojami i 1 łazienką. Wiadomość ul. Łagiewnicka 42, Lange. 820

Przedam dom z 3 pokojami i 1 łazienką. Wiadomość ul. Łagiewnicka 42, Lange. 820

Przedam dom z 3 pokojami i 1 łazienką. Wiadomość ul. Łagiewnicka 42, Lange. 820

Zakopane „Łomata” Jęgielńskie Pensjonat odnowiony, — Centrum — wprost lasu Antałkówki, Salon, taras, ka, doskonała kuchnia. Ceny przystępne. 7861

Przedam dom z 3 pokojami i 1 łazienką. Wiadomość ul. Łagiewnicka 42, Lange. 820

Przedam dom z 3 pokojami i 1 łazienką. Wiadomość ul. Łagiewnicka 42, Lange. 820

Przedam dom z 3 pokojami i 1 łazienką. Wiadomość ul. Łagiewnicka 42, Lange. 820

Przedam dom z 3 pokojami i 1 łazienką. Wiadomość ul. Łagiewnicka 42, Lange. 820

Przedam dom z 3 pokojami i 1 łazienką. Wiadomość ul. Łagiewnicka 42, Lange. 820

Przedam dom z 3 pokojami i 1 łazienką. Wiadomość ul. Łagiewnicka 42, Lange. 820

Przedam dom z 3 pokojami i 1 łazienką. Wiadomość ul. Łagiewnicka 42, Lange. 820

Przedam dom z 3 pokojami i 1 łazienką. Wiadomość ul. Łagiewnicka 42, Lange. 820

Przedam dom z 3 pokojami i 1 łazienką. Wiadomość ul. Łagiewnicka 42, Lange. 820

Przedam dom z 3 pokojami i 1 łazienką. Wiadomość ul. Łagiewnicka 42, Lange. 820

Przedam dom z 3 pokojami i 1 łazienką. Wiadomość ul. Łagiewnicka 42, Lange. 820

Przedam dom z 3 pokojami i 1 łazienką. Wiadomość ul. Łagiewnicka 42, Lange. 820

Przedam dom z 3 pokojami i 1 łazienką. Wiadomość ul. Łagiewnicka 42, Lange. 820

Przedam dom z 3 pokojami i 1 łazienką. Wiadomość ul. Łagiewnicka 42, Lange. 820

Przedam dom z 3 pokojami i 1 łazienką. Wiadomość ul. Łagiewnicka 42, Lange. 820

Przedam dom z 3 pokojami i 1 łazienką. Wiadomość ul. Łagiewnicka 42, Lange. 820

Przedam dom z 3 pokojami i 1 łazienką. Wiadomość ul. Łagiewnicka 42, Lange. 820

Przedam dom z 3 pokojami i 1 łazienką. Wiadomość ul. Łagiewnicka 42, Lange. 820

Młoda kulturalna szatynka pozna pana dobrze usytuowanego, miłej powierzchowności. — Cel matrymonialny. Oferty sub „Szatynka”. 849

Przedam dom z 3 pokojami i 1 łazienką. Wiadomość ul. Łagiewnicka 42, Lange. 820

Przedam dom z 3 pokojami i 1 łazienką. Wiadomość ul. Łagiewnicka 42, Lange. 820

Przedam dom z 3 pokojami i 1 łazienką. Wiadomość ul. Łagiewnicka 42, Lange. 820

Przedam dom z 3 pokojami i 1 łazienką. Wiadomość ul. Łagiewnicka 42, Lange. 820

Przedam dom z 3 pokojami i 1 łazienką. Wiadomość ul. Łagiewnicka 42, Lange. 820

Przedam dom z 3 pokojami i 1 łazienką. Wiadomość ul. Łagiewnicka 42, Lange. 820

Przedam dom z 3 pokojami i 1 łazienką. Wiadomość ul. Łagiewnicka 42, Lange. 820

Przedam dom z 3 pokojami i 1 łazienką. Wiadomość ul. Łagiewnicka 42, Lange. 820

Przedam dom z 3 pokojami i 1 łazienką. Wiadomość ul. Łagiewnicka 42, Lange. 820

Przedam dom z 3 pokojami i 1 łazienką. Wiadomość ul. Łagiewnicka 42, Lange. 820

Przedam dom z 3 pokojami i 1 łazienką. Wiadomość ul. Łagiewnicka 42, Lange. 820

Przedam dom z 3 pokojami i 1 łazienką. Wiadomość ul. Łagiewnicka 42, Lange. 820

Przedam dom z 3 pokojami i 1 łazienką. Wiadomość ul. Łagiewnicka 42, Lange. 820

Przedam dom z 3 pokojami i 1 łazienką. Wiadomość ul. Łagiewnicka 42, Lange. 820

Przedam dom z 3 pokojami i 1 łazienką. Wiadomość ul. Łagiewnicka 42, Lange. 820

Przedam dom z 3 pokojami i 1 łazienką. Wiadomość ul. Łagiewnicka 42, Lange. 820

Przedam dom z 3 pokojami i 1 łazienką. Wiadomość ul. Łagiewnicka 42, Lange. 820

Przedam dom z 3 pokojami i 1 łazienką. Wiadomość ul. Łagiewnicka 42, Lange. 820

Kurjer literacko-naukowy

Specjalny dodatek niedzielny do „Kurjera Łódzkiego“.

Rok III.

Łódź, dnia 17 czerwca 1928 roku.

Nr. 25.

Anegdota w malarstwie.

Subtelny gatunek literacki w dobie współczesnej.

Anegdota jako subtelny gatunek literacki nie znajduje za dni naszych (obecnie) niezbędnych warunków istnienia. Wy maga ona od autora poczucia miary, jasnego porządku i wiele pewności w użyciu słowa — co wszystko stanowi doskonałą znajomość praw estetycznych których pisarzowi obrażać nie wolno. Ustawiczny pośpiech i bezmierna gadatliwość, dwie cechy charakterystyczne czasu naszego, wytworzyły natomiast ogół czytelników, nie umiejących rzeczy powyższych wcale ocenić, nie wymaga on też wcale od pisarza podobnego rodzaju zdolności. To też w użyciu estetycznych walorów języka i słowa literatura jest dziś nieudolna i niedbała.

Nie treść stanowi wartość anegdoty, lecz jedynie artystyczny sposób ujęcia tej treści, oszczędny i wyczerpujący — a więc forma sama. Tylko mistrz potrafi sprostać takiemu zadaniu. Gdyby było inaczej, każdy reporter byłby autorem niezliczonych anegdot. Bo za całą treść służy jakiś drobny przypadek. Lecz gazeta nie szuka zwiezłości, nie leży to w jej celach, ani zresztą obowiązku. W literaturze 19 wieku ztrata zmysłu estetycznej ekonomii słowo poprowadziła do powstania „szkicu“, formy pozornie krótkiej, w rzeczywistości gadatliwej. Szkic rozluźnia treść, zaciera kontury. W najlepszej swej formie (Dickens, Sienkiewicz) szuka nastroju, barwy a nie linii. Szkic — to zawsze brak czasu i ostatecznie brak skupionej formy.

Anegdota to rysunek o liniach, pewnych i dokładnych. Podaje jedynie postać i fakt, — a to starczy za psychologię. Kwitnie we Francji za Ludwików.

Fraze o „anegdotcie w malarstwie“ powstał w drugiej połowie XIX w., gdy na zmianę literackiego, nowelistycznego malarstwa zjawia się naturalizm. Courbetta, impresjonizm we Francji i w Niemczech, wywołany przez potężne obrazy nowoczesnego życia i ogarniającej wszystko techniki. Mnóstwo nowych wartości barwnych i formalnych, wartości, dotąd niepostrzeżonych, porwało artystów do pograżenia się w żywe, niekomponowane życie. Ale bezbrzeżny nadmiar potężniejszego w nowych formach, otoczenia zmusił wnet malarzy do ześrodkowania się — w pewnego rodzaju reakcji do potopu wrażeń — na samym sobie. Każdy obiera swoje „ja“ za punkt wyjścia niewzruszony, każdy maluje „życie“ jak widzi je sam, w swych barwach i formach jak najsobiektywniej.

Z pogardą natomiast poczyną się mówić o każdej próbie obrania sobie przez malarza przedmiotu czy tematu obiektywnego, ze względu na jego rzeczową treść. Nazwano to anegdotyzmem w malarstwie: samo określenie takie stało się mądre i zabójcze w działaniu.

Powiedzenie o „anegdotcie w malarstwie“ zostało niebawem spłaszczone i z dziedziny nie artystycznej wniesione w obręb rzeczy o wartości rzeczywistej sztuki.

Nie ulega kwestji, że wielu malarzy i zawsze starało się ukryć brak talentu pod zrecznym arrangement, a przez dowcipne lub wzruszające zgrupowanie szczegółów zamaskować braki wartości malarzkiej i pozyskać tem pewniejszy pokłask tłumu. W oczach znawcy jednakże w takich wypadkach nie wybór treści obrazu, lecz jego artystyczna nicość wywołały krytykę, sarkazm i potępienie. Dla dyletanta i laika natomiast powiedzenie o niedopuszczalnym malowaniu anegdot, wzięte czysto zewnętrznie, dawało pozornie dogodną a pewną rekojmie sądu o wartości danego malowidła: choćby nie miał przy tem żadnego pojęcia o wartościach malarzskich, przybierał w tym wypadku minę pewną. Zbanalizowane dictum zamieniło się w dogmat. Przyczy-

nie spłatanu tu ze skutkiem: brak talentu często ucieka się do anegdoty i dowcipu w obiorze treści, lecz literacka treść obrazu nie może odebrać artyście talentu, nie może on dać wyraz swym koncepcjom

kości artystycznej, ze względu na malowaną jakoby anegdotę!

Rozpatrywane zatem kryterjum nie przyniosło żadnego wyjaśnienia pojęć.

Arcydzieła architektury.



Stary, normandzki dom pracy fachowej w Etretat (Normandia). (w)

przez ugrupowanie postaci, nie jedynie przez barwy i formy.

Bo w rzeczywistości żadna treść obrazu, nawet naprawdę „anegdotyczna“, nie może zupełnie uszczuplić jego wartości malarzkiej. Sceny z życia codziennego, wzruszające, radosne lub smutne, zdarzenia lub postaci historyczne przemawiają do umysłu, wywołują mnóstwo asocjacji już gotowych. Wychowanie nasze jest raczej literackie i łatwiej jest widocznie o takie asocjacje pamięciowe, aniżeli o wglębiecie się w barwę lub linię. Nasuwa się więc patrzącemu, jak na dźwięk imienia, nie drogiego lub słynnego, szereg pojęć wyższych, uczuć żywych, lecz właściwie pobocznych, idących z poza obrębu danego dzieła i wogóle sztuki. Tak może działać np. malowana scena z historii ojczyzny; podnosi treść taka działanie obrazu, jakkolwiek artysta nie do tego się nie przyczynił.

Lecz takie echo poza malarzkie nie obija wcale artystycznej wartości obrazu bezwarunkowo. Czysto zewnętrzne kryterjum „anegdotyczności“ jest zatem niewystarczające: samo jej pojęcie definicji dokładnej się nie poddaje, zarówno jak wartość „artystyczna“ lub nieartystyczna jakiegobądź obiektu; sama bowiem w sobie żadna materia nie może być dla malarza artystyczna lub nieartystyczna. Jeżeli naturalizm zadawał się tem co powszednie i codzienne i nieinteresujące, to nie należy zapominać, że samo życie grupuje sceny dramatyczne, komiczne, śmieszne i ciekawe. A zresztą malarstwo „literackie“ istniało zawsze, nie powstało dopiero w czasie literatury romantycznej. Dość wspomnieć choćby wszystkie wyobrażenia „Sw. Rodziny“, lecz wreszcie obrazom Milleta, Moneta, Leibla, Trübnera, Böclina należałoby odmówić war-

przedmiotu i pragnieniem nowości. I dlatego również, że fotografia wypierać zaczęła coraz silniej portret, a pocztówka „krajobraz“.

Obraz o treści historycznej, długi czas wzdurliwie traktowany przez programowy zwrot tendencji malarzkiej drugiej połowy XIX wieku do życia powszedniego, począł odzywać w nowych monumentalnych formach (np. u Hodlera). Odczuł dnia dzisiejszego nie należy bowiem ponadto mieszać z dzisiejszym kostiumem. We wszechludzkiej treści niejednego prastarego nitu serce artysty łatwiej znajdzie siebie, niż w jakiejś błażej aktualności drobiazgów dnia. W niejednym znowu zdarzeniu z przeszłości oko artysty dostreże gest ferazniejszy — lecz patrzy okiem człowieka nam współczesnego, ina czej odczuwa barwę, niż to było w czasach gotyku lub odrodzenia. Urośnie przez to na nowo na długi czas potępione zainteresowanie się treścią obrazu — wszakże zawsze miało miejsce naprzykład gdy chodziło o karykaturę. A co za tem idzie — jest znowu lepsze zrozumienie, że „anegdotyczna“ treść obrazu, gdy działa bezpośrednio przez barwę i formę, bez pomocy „podpisów“ i postronnych asocjacji, ma wartość artystyczną, nie podlegającą żadnej wątpliwości.

F. Ingersleben.

Pójdź...

Pójdę — zamknę się w swoim pokoju
w pokoiku mym szara godzina...
będę marzył o Tobie najdalsza,
będę marzył o Tobie dziewczyno...

Myśli moje tak płocze, jak ptaki
jako ptaki hezdomne bez gniazd...
gwar je płoszy i dusi je ciężar
dusza ludzkie i gwar wielkich miast...

Chciałem myśleć o Tobie dziewczyno
wlec uciekłem od świata i ludzi...
w pokoiku mym białym, samotnym
żaden człowiek mnych marzeń nie budzi...

Chciałem pisać, lecz nie wiem co pisać
brak mi słów, najmilsza brak słów...
dzień jest szary... a mnie się śnią kwiaty
duszę pełną słonecznych mam snów...

Czemu szyby drża w deszczu i zimnie
czemu jesień na dworze bez końca...
kiedy dusza ma ciągle śni kwiaty
i tak pełno, tak pełno w niej słońca...

Chciałem myśleć o Tobie dziewczyno
oddzielony od ludzi i miast...
a me myśli rozpięchły się w oddali
jako ptaki, jako ptaki bez gniazd...

Roman Hemlecz.

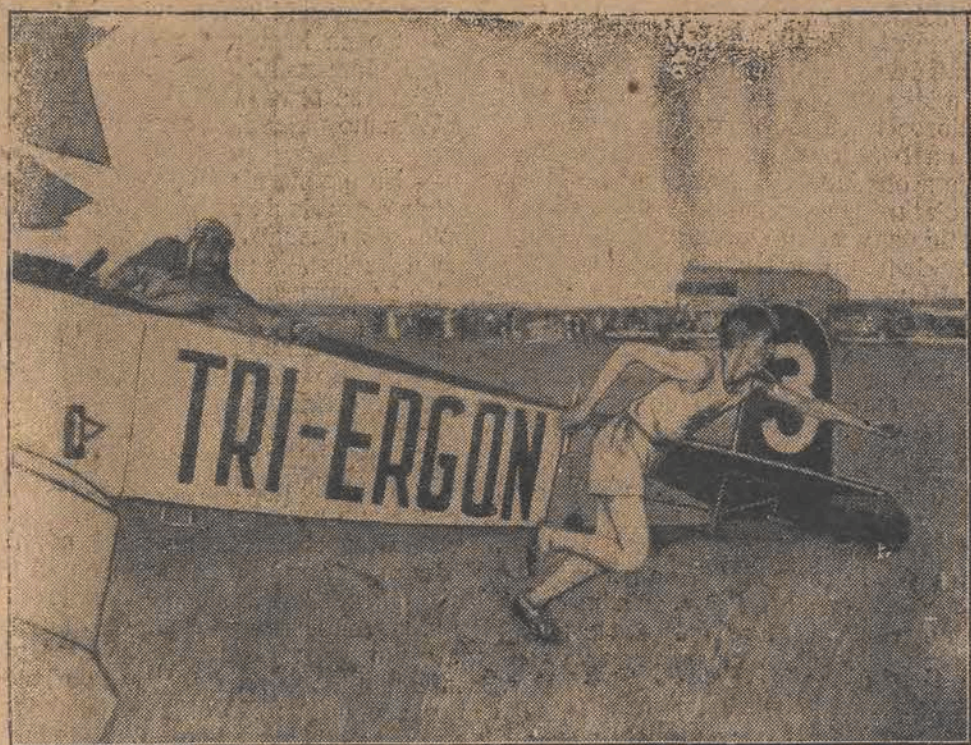

Sensacją sportową zagranicą są obecnie biegi sztafetowe, przeprowadzane przez drużyny, składające się z jednego biegacza, jednego motocyklisty, jednego lotnika oraz jednego pływaka. — Powyżej moment od dawania przez lotnika pałeczki sztafetowej biegaczowi.

W krainie mody

KAPELUSZE PIĘKNEJ PANI.

Le Tonquet, 12 czerwca 1928.

Jest istotną zagadką, że w opowieści o Ewie i wężu niema mowy o... kapeluszu. Jestem zupełnie pewna, iż kusząc Ewę aby poznała „świadomość złego i dobrego“ (w następstwie czego postarała się wdzięki swe ukryć przedziwnymi szatami z liści figowych i palmowych), wąż właśnie kapelusz ukazał jej zdumionym oczom i jabłko zerwała dlatego jedynie, iż za szatą sprawką wzięła je za główkę pięknego wiosennego toczka. Gdyby hipoteza moja nie była prawdziwa, czemuż tłumaczyć sobie mamy dziwną słabość rezu niewieściego do kapeluszy, słabość przysłowiową, wyzyskaną w anegdotkach, oplakaną przez mężów i ojców? Cóż prawda fałszyk ten przeszedł kilkuletni kryzys, podczas którego piękne panie udawały, jakoby im było wszystko jedno co włożą na głowę i jakoby filcowy „zadek na kapelusz“ równie dobrze har-

monizował z paltem sportowym i suknią wieczorową, jednako dzielnie wytrzymał chłostę deszczu i żar słońca.

niej jak najbardziej mężczyzną. Niechaj kobieta, chcąc się podobać mężczyźnie, będzie przedewszystkiem i tylko kobietą! A więc, piękna pani, nie wyrzekając się wywalczonych praw, nie rezygnując z pracy zawodowej lub naukowej, odrzuć jednakże zbędne odmiennianie twej postaci — przeciwnie, wyzyskaj atuty, dane ci przez naturę i szaty, właściwe twemu wdziękowi i urodzie. Zamiast sportowych prostych kitli — powiewne sukienki o tysiącu falbankach i draperyj; zamiast ostrzyżonych krótko główek etońskich — lcki i pukle, okalające twarzyczkę; zamiast filcowych foremek — cień pasterek, żywość kwiatów, połysk słomki. Dość przesadnej dezinwoltury, spalanej i ogorzalej cery — można uprawiać sporty i używać powietrza, a mimo to zachować słusnie opiewaną białosć lilij i delikatność atlasu na liczku. Rozwój fizyczny i umysłowy niech idzie z postępem — u-

nieznacznie zabarwiony jakimś kolorem bardzo, bardzo jasnym, tak że tylko z pewną dozą przesady można powiedzieć o takiej słomce lub filcu: blado-różowawy lub blado-niebieski. Przybranie tego rodzaju kapelusza będzie albo też neutralne, albo różnobarwne, tak że i w tym ostatnim wypadku harmonizować będzie z sukienką każdego koloru.

Trzeci z kolekcji niezbędnych pięknej pani kapelusików, to trotteur, przeznaczony do porannych kompletów sportowych, do podróży, na deszcz i niepogodę. Kolor tego kapelusika w odróżnieniu od dwóch poprzednich powinien być ciemniejszy i dostosowany głównie do paltu lub kostiumu, które nosimy w chłodne dni lata, a więc popielaty, beige, brązowy, granatowy, ciemno-zielony lub też w kolorze dopełniającym — fref, błękitnym, ewentualnie czerwonym.

Omówiliśmy kolory kapeluszy, przejdźmy kolejno do materji, formy i przybrania. A więc małe toczki, noszone zarówno do kostiumów i palt, jak i do sukienek, będą ze słomki „bangkok“, panamy, tłoczonego jedwabiu, rypsu, jedwabistego filcu lub lepionych kwiatków. Główki tych kapeluszy ściśle przylegają do głowy i nie zmieniają jej konturu, a

tych szerokich skrzydłach, z jednego boku, z przodu lub z tyłu podciętych. Kilka kwiatów zbudzi nasadę główki z jednego boku, często kwiat podpinany również na hiszpańską modłę pod rondo a aksamiłka pastelowa lub czarna spływa od kwiatów i przerzucona przez ramię opada.

Budki mają często podbite rondo i przepaskę główki innego koloru: zwłaszcza ulubione jest wtedy połączenie jedwabiu z filcem, naprzykład kremowa budka filcowa objęta georgettową frefz pliską i rondo podbite frefz georgetta.

Kapelusiki trotteur są z pilśni, filcu lub skóry, zwłaszcza zamasy. Formę mają dawnych kłoszyków, pilotek, rybackich kapelusików lub beretów. Przybranie tylko z wstążeczki rypsowej, nieraz w trzech harmonijnych kolorach, albo klamerki lub szpilki.

Jeśli, piękna pani, gustujesz w tak modych dziś połączeniach bialo-czarnych i wogóle w czerni, wówczas nieodzownie potrzebny ci będzie czarny kapelusik. Najładniejsze są małe, z jedwabistego pilśni, ozrywione tylko klamerką metalową lub z masy perłowej. Słychać szepty, że powrócą w triumfalnym pochodzie krosy uplecie w egzety lub w wachlarze na toczkach z czarnego jedwabiu. Jeśli ta hipoteza się ziści, będziemy miały wytworną i wyjątkowo efektowną modelka



W „nawych toczkach” celuje magazyn Jane Blanchot; czy można wyobrazić sobie wdzięczniejsze pomysły?



Magazyn Le Monnier codziennemu „erotteur” nadaje oryginalność i szyk umiejętnym przybraniem.

monizował z paltem sportowym i suknią wieczorową, jednako dzielnie wytrzymał chłostę deszczu i żar słońca.

Okazuje się, że ten pogląd był fikcją, i to fikcją o zbyt sztucznej konstrukcji, a za to słabych podstawach. Piękna pani przejrzała. Może znów wąż próżności ofiarował prawnuczce Ewy jakiś ananas, a ona po spożyciu doszła do wniosku, że nie może tak dalek chodzić i musi dla przyzwyczajenia mieć choć z trzy kapelusze, przypominające rajskie ptaszki barwnością upierzenia, strojne we wstążki, kwiaty, klanry, wualeczki — istne arcydzieła pomyslowości, podnoszące urok twarzyczki kobiecej w równym stopniu, jak dawniejsze mundurkowe kłoszyki go zacieraly i ujednastajniały.

Ta powracająca fala strojnych kapeluszy jest zresztą jednym z objawów powrotu „wiecznej kobiecości“. Niewiasty uzyskały prawie w całym cywilizowanym świecie równouprawnienie, przyzwyczały się do nowych warunków i żyły z nimi, dokazały tego nawet w drobnostkach i odczuły ogół od zdziwienia na widok sportsmenki w spodniach lub wytwornej pani z papierosem w ustach — wobec tego istotnie czas jest najwyższy, aby wyrzekły się śmiesznych i niekoniecznie estetycznych sposobów akcentowania swej „garçoneriej“ i rywalizując z mężczyzną na wszystkich polach, niechaj rywalizują i w sztuce podobaiania się. Co robi „pan stworzenia“, aby zdobyć kobietę? Stara się być jak najzupel-

rok kobiecości powinien pozostać nie-
tukięty!

Wobec rozróżnienia strojów przedobiednich, ogrodowych, wizytowych i wieczorowych, nastąpiło oczywiście to samo w dziedzinie kapeluszy, mamy więc na każdą porę dnia odpowiednie przybranie głowy. Kapeluszy nie posiada piękna pani nigdy tyle, co sukien lub kompletów, musi więc przy wyborze liczyć się z tem, aby kapelusik harmonizował z jak największą ilością strojów. Uzyskać to bardzo łatwo.

Każda z pań ma napewno jakiś kolor ulubiony i najczęściej rzeczy w tym właśnie robi kolorze. Nie mówię tu o „neutralnych“ barwach, jak czarna, biała, beige i popielata, bo do tych kolorów wszystkie inne dają się zastosować, ale o żółtym, różowym, bleu lub vert-amande. Cóż jeżeli np. któraś z pań upodobała sobie vert-amande, będzie miała jedną ogrodową krepdeszynową, drugą wizytową georgettową sukienkę w tym kolorze, a może i kostjum z rypsu czy welenki. Powinna wtedy o ile możności unikać ogrodowych sukienek w kolorach bijących się z vert-amande — to jest czerwonych lub żywych bleu i może mieć mały kapelusik z rypsu, szklistej słomki czy georgetty lub z płaskich kwiatków vert-amande — a kapelusik taki będzie też odpowiedni do sukienek kremowych, blado-różowych, piaskowych, białych w deseń i t. p.

Do wszystkich jasnych strojów letnich nadaje się kapelusz biały, kremowy, lub

jakieś fantazyjnie idące rondko okala brzeg kapelusza, zazwyczaj z jednej strony opuszczone, ocieniające policzek. Wszystkie brzegi, powstałe przy rozwinięciu pierwotnej foremki słomkowej fabrycznej celem zrobienia z niej modelu są oblamowane georgettową listewką. Przybranie tych „bonnets“ i toczków stanowi płaski kwiat z boku lub dwa — trzy kwiaty, jeden poniżej drugiego, schodzące z jednej strony na policzek, jakaś klanra lub szpilki galatitowe, opuszczona z przodu na oczy wualeczka, albo zapiłka z piórek, ewentualnie płaskie pióro kondora lub mewy.

Toczki całe z kwiatów są najefektowniejsze w dwu kolorach albo w jednym zasadniczym, lecz degradé, naprzykład kilkakrotnie kopjowany w Paryżu był toczek firmy Agnès, cały pokryty fiołkami od jasno do ciemno-lilijowych o żółtych srodeczkach.

Kapelusze białe lub prawie białe do sukienek ogrodowych mają formę pasterek lub budek o dużem rondzie i robione są ze słomki, rypsowej, panamy lub filcu, rzadziej z georgetty. Nader ładne są prawdziwe „florentyny“ ze słomki o falis-

peluszy do ciemnych sukien wizytowych i wieczorowych.

Varsovienne.

ZAKOPANE — Tel. 151
pens. „DZIUTKA” Bulw. Słowackiego Nr. 5 (Bystrze) pod Zarządem St. Szeferowej i E. Witkowskiej. POKOJE SŁONECZNE, GARAŻE, KORT TENISOWY, OGRÓD, LAS, WANNY, CIEPŁA I ZIMNA WODA.

KINO Dom Ludowy
ul. Przejazd 34.
Dziś! — — Dziś!
Wspaniała epopea filmowa p. t.
12 Dżamentów
W roli głównej genialny i niezrównany
- Douglas Fairbanks. -
Ceny miejsc: W dni powszednie na wszystkie seansy, zaś w sobotę, niedzielę i święta od godz. 2 do 3 po południu I m. 75 gr. II m. 40 gr. III m. 30 gr.
W soboty, niedziele i święta od godz. 4 popoł. I m. 90 gr. II m. 50 gr. III m. 30 gr.