

Wytwórnia Tkanin Metalowych, Plecionek i Parkanów Drucianych

Rok założenia 1894

RUDOLF JUNG

ŁÓDŹ, WÓLCZAŃSKA 151. :: TEL. 128-97

WYRABIAM:

PLECIONKI od 6—75 mm. ◈ OGRODZENIA druciane kompl. ◈ TKANINY żelazne, ocynkowane, ocynowane, miedziane i mosiężne. ◈ GAZY miedziane do studzien i filtrów. ◈ SITA mosiężne, miedziane i odlewnicze. ◈ RABITZ do robót betonowych i budowlanych.

133

DZIAŁ III.

Wykaz Ulic i Placów miasta Łodzi

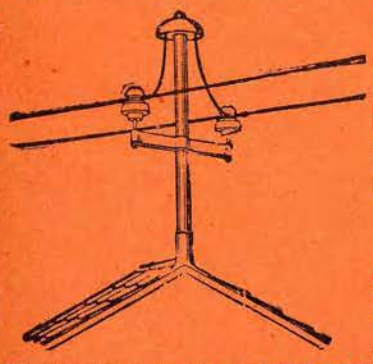

Inż. Edmund Jasiński

BIURO URZĄDZEŃ ELEKTROTECHNICZNYCH

Łódź, ul. Sienkiewicza Nr. 34. Tel. 155-70

INSTALACJE i NAPRAWY OŚWIETLENIA, SIŁY, PIORUNOCHRONÓW, TELEFONÓW

PRZEDSTAWICIELSTWA: B-CIA JENIKE SP. AKC. Fabryka Dźwigów w Warszawie
Polskie Zakłady Impregnacyjne S. A. w Warszawie
Pierwsza Fabryka Lokomotyw w Polsce S. A. w Chrzanowie

379

DZIAŁ III.

Wykaz Ulic i Placów
miasta Łodzi

Nazwa ulicy	Położenie na planie	Komisariaty P. P.	Urząd Skarbowy	Rewir Komorn.	Dawne nazwy ulic i uwagi
A					
Abramowskiego	L-7	XI	12	2	Gubernatorska
Admiralska	E-6-7-8	II	5		Śniadeckich
Adwokacka	F-5	I	5	9	Cereckiego
Akacjowa	E-5-6	III	7	9	
Anczyca	N-O-9	XIV	12	1	
św. Andrzeja	K-4-5-6	VII	1. 4	13,14	
Ansztadta Al.	H-7	V	8	7	
św. Antoniego	G-4	I	5	10	Maurera
Antoniewska	I-J-10	IX	8	7,4	Grzybowa
Asnyka	N-7	XIV	12	1	Część Zimnej od Podmiejskiej do końca
Augustowska	I-9	IX	8	7	
B					
Bagatela	N-6	XII	6	16	
Bałtycka	E-5-6	III	7	9	
Bałuckiego	N-8-6	XIV	12	1	
Bałucki Rynek	H-6	III	7	8,9	
bpa Bandurskiego	L-5-6	X	1	15,14	Św. Anny
Bankowa	O, P-7	XIII	6	16	
Henryka Barona	I-3	VI	5	11	
Barska	I-2	VI	2	11	
Bartnicza	E-7	III	7	9	
Batorego	K, L-10	IX	11	2	Wesoła
Bawełniana	K-10	IX	11	2	
Bazarowa	H-5-6	III	5	10	
Bednarska	N-6-7	XIII	6	16	
Będzińska	P-6	XIII	6	16	
gen. Bema	F-4	I	5	10	
Beniowskiego	N-5-6, O-5	XII			
Biała	G-5	I	5	10	
dra W. Biegańskiego	E-5-6	III	7	9	
Biegunowa	I-2-3	VI	2	11	
Bielańska	I-10	IX	8	7	
Blacharska	E-F-6	III	7	9	Kwiatkowskiego
Błękitna	F-4	I	5	10	
Błońska	M-5	XII	6	16	
Bobowa	H-3	VI	5	11	
Boczna	Ł-7	X-XI	12	2	
Bogusławskiego	P-6	XIII	6	16	
Bohdanowicza	O-5	XII			
Bohomolca	P-9	XIV	12	1	
Borowa	I, H-3	VI	5	11	
Borsucza	K-9	IX	11		Kijowska
Botaniczna	D-6	III	7	9	
Bracka	F-7-8	II	7	9	
Brasławska	I-8	IX	8	6	
Braterska	M, N-5	XII	6	16	
Bromilska	O, P-7	XIII			
Browarna	N, O-6	XIII	6	16	
dra J. Brudzińskiego	P-7-8	II	7	9	
Brukowa	E, F-3	I	5	10	
Bruska	P-5	XII	6	16	

Nazwa ulicy	Położenie na planie	Komisariaty P. P.	Urząd Skarbowy	Rewir Komorn.	Dawne nazwy ulic i uwagi
Brzeska	G-7	II	13	8	
Brzezińska	H-6, G-6-7-8, F-8-9	II-III	7,13	8,9	
Brzeźna	L-7, Ł-6	X	12	2	
Brzozowa	M-7	XI	12	1	
Brzozowskiego	O-5-6	XII			
ks. Brzózki	E-F-G-5	I	5	9,10	Dębowa i Golca
Bukowa	D, E-6	III	7	9	Szmydta
Bużańska	H-7-8	II	13	8	
Bydgoska	G-4	I	5	10	Feliksa
Bystrzycka	G, H, I-9	II	13		Dolno-Wschodnia
Bytomska	O-6	XIII	6	16	
Bzowa	D-6	III	7	9	
C					
Cedrowa	D-6	III	7	9	
Cegielniana	I-6-7-8	V-VII	8,9	5,6	
Ceglana	F, G-6	III	7	9	Nowo-Zgierska
Celna	L, Ł-4	VI	1	15	
Chabrowa	D, E-6	III	7	9	
Chełmońskiego	N-8	XIV	12	1	
Chełmska	Ł-9	XIV	12	1	
Chłodna	G-6-7-8	II-III	13	8	
gen. Chłopickiego	J-2	VI	2	11	
Chmielna	E-6	III	7	9	
Chocimska	P-6	XIII	6	16	
Chodkiewicza	Ł-4	VI	4	15	
Chorzowska	O-P-6	XIII			
Chrobrego	F-5-6	III	7	9	Wschodnia Radogoszcz
Chrzanowska	P-6	XIII	6	16	
gen. Chrzanowskiego	L-3	VI			
Chyrowska	O, P-7	XIII			
Ciasna	O, P-6	XIII	6	16	
Cicha	L-10	IX	11	2	
Ciemna	G-5	I	5	10	
Ciepła	H-3-4	IV	5	10	
Ciesielska	F-6 G-5-6	I	5	9	Nowaka
Cieszkowskiego	N, O-6	XII	6	16	Nowo-Ogrodowa
Cieszyńska	N-6	XII	6	16	Teodora
Cisowa	E-5	III	7	9	
Cmentarna	I-5	IV	2	11	
Cmentarna Al.	F-8	II	7	9	
Czackiego	N-6	XII	6	16	
Czarna Droga	I-5	IV	2	11	
hetm. Stef. Czarnieckiego	F-6-7	III	7	9	
Czarnkowska	G, H-5	I	5	10	Nowo-Lutomierska
A. Czartoryskiego	G, H, I-4	I-IV	5		przedłuż. Łąkowej
Czekanowskiego	N, O-5	XIII			
Czerwona	M-6	XII	6	16	
Częstochowska	Ł-8-9	XIV	12	1	
D					
Gust. Daniłowskiego	I-3	VI	5	11	
Dąbrowska	N-7-8-9-10	XIII-XIV	12	1	

Nazwa ulicy	Położenie na planie	Komisariaty P. P.	Urząd Skarbowy	Rewir Komorn.	Dawne nazwy ulic i uwagi
Dekerta	E-7	II	7	9	
Deotymy	N, O-9	XIV	12	1	
Dębowa	Ł, M-7	XI	12	1	
Długosza	I-3-4	IV	5	10	Żelazna
Dniestrzańska	H-9	II	13	8	Figura
Dobieckiego	F-8	II			
Dobra	K-8	VIII	11	3	
Dolna	F-6	III	7	9	
Doły	G-8-9 H-8	II	13	8	Dolna
Domeyki	O-5	XII			
Doroty	N-6-7	XIII	6	16	
Dowborczyków	J, K-7	VIII	11	3	Juljusza
gen. G. Orlicz-Dreszera	J-2-3-4	VI	5		Poleska
Drewnowska	H-3-4-5-6	I-III-IV	5,2	10	
Drukarska	F, G-5	I	5	9	Cymera
Druskienicka	I-8	IX	8	6	
Drwęcka	G, H-9	II			
Dunajecka	H-7	II	13	8	
Dwernickiego	H-7	V	13	8	
Dworska	G-6-7	II-III	7	9	Nowo-Dworska
Dygasińskiego	N-6-7, O-6	XIII	6	16	
Dynowska	O, P-7	XIII			
Dzika	E,F-6	III	7	9	
E					
Ejsmonda	O-9	XIV	12	1	
św. Emilii	Ł-6-7-8, L-8-9, K-9	IX-X-XI	11,12	1,2	
F					
Fabryczna	K-8-9, L-7-8	IX-XI	11,12	2	
Fałata	N-8	XIV	12	1	
Felińskiego	O-9	XIV	12	1	
Felsztyńskiego	N-5-6	XII	6	16	Wiznera
Filarecka	I, J-2	VI	2	11	
Flatta	O, P-5	XII	6	16	Nowo-Lipowa
Flisacka	G-6	III	7	9	Grosmana
Floriańska	H-4-5	IV	5	10	
Folwarczna	C, D, E-6	III	7	9	Długa Radogoszcz
Franciszkańska	E, F, G, H-6	III-V	7 13	8	
Fredry	F-4	I	5	10	
G					
Garbarska	F-6-7	III	7	9	Zarzewskiego
Gazowa	I-4	IV	5	10	
Gdańska	I, J, K, L, Ł-6	IV-VII-X	1,2,3,4	11,12,13, 14,15	Długa
Gdyńska	E-F-5	I			
Gęsia	F-6	III	7	9	
Gierymskiego	N-8	XIV	12	1	
Gliniana	E, F-4	I	5	10	
Głęboka	K-8	IX	11	2	
Głogowa	E-6	III	7	9	

Nazwa ulicy	Położenie na planie	Komisariaty P. P.	Urząd Skarbowy	Rewir Komorn.	Dawne nazwy ulic i uwagi
Głowackiego	G-7	II	7	9	
Główna	L-6, K-6-7	VIII-X-XI	11,12	2	
Głucha	G-5	I	5	9	
Gnieźnieńska	G-5	I	5	10	Ciemna
Gołębia	L-8	IX	11	2	
Gomółki	N-5	XII	6	16	
Goplańska	F-6	III	7	9	Ciemna
hetm. Gosiewskiego	L-3	VI			
Górna	H, I-4	IV	5	10	
Grabinka	F-6-7	III	7	9	Olszera
Grabowa	Ł, M-7	XI	12	1	
Graniczna	J, K, L-10	IX	11	3.2	
Granitowa	O-7	XIII	6	16	Kamienna
Grochowa	H-3	VI	5	11	
Grodzieńska	L-3-4 Ł-3	VI	4	15	
Grottgera	M, N-8	XIV	12	1	
Grudziądzka	F-3	I	5	10	
Grunwaldzka	E, F-1	I	5	10	
Grzybowa	H-3	VI	5	11	
Gwiazdowa	L-3	VI	4	15	
H					
Halicka	M-9	XIV	12	1	
Harcerska	F, G-8	II	7	9	Nowo-Otwarta
Helska	F-3-4	I	5	10	
Henryka	P-7, O-7-8	XIII	6	16	Sienkiewicza
Hetmańska	G-5	I	5	10	Przy Aleksandrow.
Hipoteczna	E-5, F-G-1	I	5	10	
Horodelska	K-9	IX	11	2	Graniczna
Hortensji	D, E-6	III	7	9	
Hoża	G-7	III	7	9	
Hrabiowska	Ł, M-5	XII	6	15	
Hrubieszowska	Ł-9	XIV	12	1	
Hutnicza	F-7	III	7	9	Baumgolda
I					
Inflancka	E-6-7-8	II-III	7	9	
Inowrocławska	G-3-4	I	5	10	
Inżynierska	Ł-5	X	1,6	14,15	
J					
Jachowicza	N-7-8	XIV	12	1	
Jagiellońska	E-7	II	7	9	
św. Jakuba	H-6	V	13	8	
Jałowcowa	D, E-6	III	7	9	
św. Jana	E-5	I	5	10	
Janiny	M, N, O-5	XII	6	16	
Jarosławska	O, P-7	XIII			
Jarska	F-4	I	5	10	
Jarzębinowa	C-6	III	7	9	
Jarzynowa	I, J-3	VI	2	11	
Jaskrowa	D, E-6	III	7	9	

Nazwa ulicy	Położenie na planie	Komisariaty P. P.	Urząd Skarbowy	Kasa Komorn.	Dawne nazwy ulic i uwagi
Jasna	F-5	I	5	9	
Jaśminowa	D-6	III	7	9	
Jaworowa	D-5-6, C-6	III	7	9	
Jelenia	L-10	IX			
Jeneralska	H-5	I	5	10	
Jerozolimska	H-6	V	13	8	
św. Jerzego	I-5	IV	2	11	Ekaterynburska
Jesionowa	G-5	I	5	10	
Jęczmienna	I 3	VI	5	11	Chmielna
Jodłowa	D-6	III	7	9	Lipowa Radogoszcz
dra Karola Jonszera	E-7	II	7	9	
Berka Joselowicza	G-6	III	7	9	Ogrodowa Bałuty
św. Józefa	J-9-10	IX	11	3	
Julianowska	E-5-6	III	7	9	
K					
Kadłubka	N, O-9	XIV	12	1	
Kaliska	M-7-8	XIV	12	1	
Kalwaryjska	O-6, P-6-7	XIII			
Kamienna	I-6-7	V	9	6	
Kapliczna	O-7-8	XIII	6	16	
Karłowicza	E-5	III	7	9	
Karolewska	K-5, L-4-5, Ł-5	VI-VII	1, 4	12, 14, 15	
Karpacka	O, P-6	XIII	6	16	Lissnera
Karpia	O, P-8	XIV	12	1	
Kartuska	F-3-4	I	5	10	
Karwińska	G-5	I	5	9	Przy Rajtera
Kasowa	N-7	XIV	12	1	
Kasprowicza	N-8-9	XIV	12	1	
Kasztanowa	C, D-6	III	7	9	
Kaszubska	G-5	I			Engla
Katowicka	O-6-7	XIII	6	16	
dra Kaufmana	E-F-8	II	7	9	
św. Kazimierza	K-9-10	IX	11	3	Kopernika
Kątna	Ł-3-4-5 M-5-6	VI-VII	1, 6	16, 15	Nowokątna
Kilińskiego	H-6, I-6-7, J, K, L, Ł, M7- M, N-8	V-VIII-XI XIV	12, 8, 9 10, 11	1, 2, 3, 4, 5, 6, 7	Widzewska
Klonowa	G-4	I	5	10	
Kniaziewicza	E-5	I	5	10	Szpitalna
Kochanowskiego	E-F-6	III	7	9	Długa
Kołłątaja	H-7-8	V	8	7	
Kołowa	N-O-8	XIV	12	1	
ks. Konarskiego	F-5, E-5-6	III	7	9	Zielona
Marii Konopnickiej	F-G-4	I	12	10	Graniczna
Konstytucyjna	I, J, K-9	IX	8, 10, 11	3, 4, 5, 6, 7	
dra St. Kopcińskiego	I-3	VI			
Kopernika	L-5, K-5-6	VII-X		14	Milsza
Korczyńska	Ł-8	XI			
ks. Kordeckiego	E, F-4	I	5	10	
Korsaka	N, O-7	III	6	16	
Korzeniowskiego	O-7	XIII	6	16	Kopernika Chojny
Kościelna	H-6	III	13	8	
Kościuszki Tadeusza Al.	J, K, L-6	VII-X	1, 4	13, 14	Spacerowa

Nazwa ulicy	Położenie na planie	Komisariaty P.P.	Urząd Skarbowy	Rewir Komorn.	Dawne nazwy ulic i uwagi
I. Kossaka	N-9	XIV	12	1	
Koszykowa	F-6-7	III	7	9	Wspólna przy Kielma
Kowalska	F-6	III	7	9	Strzelecka — Grabowa
Kowelska	Ł-9	XIV			
Kowieńska	L-4	VI	1	15	
pułk. Kozietulskiego	L-3	VI			
dr. Fr. Koziołkiewicza	G-7	II	7		Przy Głowackiego
Koźmiana	O, P-9	XIV	12	1	
Krakowska	I, J-2 K-3	VI	2	11	Prawa
Krakusa	O-6	XIII	6	16	Dębowa
Krańcowa	I, J, K-2	VI	2	11	Czerwona
Krasickiego	N-7	XIII	6	16	Wegnera
Kraszewskiego	N, O-8	XIV	12	1	Stanisława
Krawiecka	G-6	III	7	9	Nowo-Zielona
Kresowa	J-10	IX	8	4	Marszałkowska
Krochmalna	N, O-8	XIV	12	1	
Krotoszyńska	G-4	I	5	10	
Krośnieńska	N, O-6	XIII	6	16	Nowo-Krótka
Krótka	G-6	III	5	10	
Krótko-Lwowska	G-6	III	7	9	
Krucza	M, N-7	XIII-XIV	12	1	
gen. Krukowskiego	L-3	VI			
Kruszwicka	G-5	I	12	10	Ciemna
Krzemieniecka	K-3, L-3-4	VI	4	12,15	
Krzywa	N-8	XIV	12	1	
Krzyżowa	F-6	III	7	9	
Księży Młyn	L-8	XI	12	2	
Kupiecka	I-4-5	IV	2	11	
Kurpiowska	Ł-4	VI	1	15	
Kusa	I, J-2	VI	2	11	
Kusy Kąt	H-8	II	13	8	
Kwidzyńska	F, G-5	I	5	10	Fiszera
Kwiecista	Ł, M-4	VI	1,4	15,16	Nowo-Kwiecista
L					
Laskowicka	N-4	XII	6	16	
Laurowa	C-6	III	7	9	
Lecznicza	N-7	XIV	12	1	Zimna od Rzgowskiej do Podmiejskiej
Legionów	J-5-6	VII	4,3	12,13	Zielona
Lekarska	G-6	III	7	9	Groszanka
Lelewela	O-7-8	XIV	12	1	Wąska
Lenartowicza	N-8	XIV	12	1	
Leonarda	N-7	XIII	6	16	
Leśna	H-5	I	5	10	
Leszczynowa	C-5, D-6	III	7		
Letnia	I-4	IV	5	10	
Lewa — Kielma	G-7	III	7	9	
Lidska	I-9	IX	8	7	
Bol. Limanowskiego	F-3-4, G-4-5-6	I-III	5	9,10	Aleksandrowska
inż. Lindleya	I, J-7	VIII	10	4	
Lipowa	I, J, K-5	IV-VII-X	2,3,4,1	12,14	
Lisia	K-10	IX			
11-go Listopada	I-5-6, J-3-4-5, K-2-3, L-1	IV-V-VI	2	11,12	Konstantynowska

Nazwa ulicy	Położenie na planie	Komisariaty P. P.	Urząd Skarbowy	Rewir Komorn.	Dawne nazwy ulic i uwagi
Literacka	O-8-9	XIV	12	1	
Litewska	D-6	III	7	9	
Lokatorska	O-7	XIII	6	16	Keniga
Lotnicza	G-6	I-III	5	9	Kalenbacha
Lubeckiego	H-8	II	13	8	
Lubelska	M-7	XIV	12	1	
Ludwika	I-10	IX	8	7, 4	
10-go Lutego	L-6	X			
Lutomierska	G-4-5, H-5-6	I-III	5	10	
Lwowska	G-6-7	III	7	9	Krótko-Franciszk.
Ł					
Łagiewnicka	C, D, E, F, G, H-6	III	7	9, 8	
Łaska	Ł-5	XII	1, 6	15	
Łączna	O-8, O-7	XIII-XIV	6, 12	16	Piwna
Łąkowa	K, L-5	VII-X	1	14	
Łęczycka	Ł, M-8	XI-XIV	12	1	
Łomżyńska	M, N-7	XIV	12	1	
Łosiowa	K-10	IX	11	2	
Łowicka	Ł-8	XI	12	1	
Łukasińskiego	N-7	XIV	12	1	O O. Jezuitów
M					
ks. Mackiewicza	E-F-5	I	5	10	Łąkowa
Magazynowa	L-8	XI	12	2	
Magistracka	H-I-7	V	8, 9	7, 6	
I-go Maja Al.	I-5-6, J-4-5	IV	2, 3	12	Pasaż Szulca
Majowa	H-5	I	5	10	t. zw. Smugowa
Makowa	D-E-6	III	7	9	
Malborska	F, G-5	I	5	10	Grinbera
Malczewskiego	O-8	XIV	12	1	Włościańska
Malinowa	G-4-5	I	5	10	
Malwowa	E-6	III	7	9	
Mała	J-6	VII	4	13	
Mała II	O-7	XIII	12	16	
Małachowskiego	J-8-9	IX	10	4, 5	
Małopolska	E-6	III	7	9	Pawia
Marałańska	Ł, M-4	VI	6	16	
Marcina	E-F-6	III	7	9	
Mariańska	G-8	II	13	8	
Marszałkowska	O, P-7	XIII	6	16	
Marynarska	F, G-7	III	7	19	Kielma
Marysińska	E, F, G-7	II-III	13, 7	8, 9	Chłodna
Masarska	G-6	III	5	10	Fajfra
Matejki	H, I-8	II-IX	13, 8	8, 7, 6	Prywatna
Mazowiecka	I, J-10	IX	8	7, 4	Wegnera
Mazurska	O-8	XIV	12	1	Orla
Mianowskiego	F, G-7	II	7	9	Nowo-Sikawska Mała Sikawska
Karola Miarki	E, F-7	II	7	9	
Piotra Michałowskiego	N-8	XIV	12	1	
Mickiewicza	G-6	III	7	9	
Miedziana	K-8	VIII	11	3	

Nazwa ulicy	Położenie na planie	Komisariaty P. P.	Urząd Skarbowy	Rewir Komorn.	Dawne nazwy ulic i uwagi
Rom. Mielczarskiego	I-5	IV	2	11	Szkolna
Miernicza	G-5	I			Przy Nowaka
Milionowa	Ł-7-8-9. L-9-10	IX-XI-XIV	12.11	1.2	
Miła	N-7	XIII	6	16	
Mińska	Ł-4-5	VI	1	15	
Miodowa	G-H-5	I	5	10	
Młynarska	F-G, H-6	III	7	9	
Mochnackiego	O-7-8	XIV	12	1	Engla — Chojny
Modra	G-5	I	5	10	
Modrzewiowa	D-6	III	7	9	
Modrzewskiego	O-6, P-6-7	XIII	6	16	
Mokra	F, G-4	I	5	10	
Moniuszki	J-6	VII	10	4	Pasaż Majera
Morska	H-8	II	13	8	
Moskulska	F-7	II	7	9	
Mostowa	I-8-9	IX	10	9	
Mostowskiego	F, G-7	II	7	9	Nowo-Młynarska
Mroczna	G-5	I	5	10	Ciemna
Murarska	F-5-6, E-6	III	7	9	Brajera
Myśliwska	O-6-7	XIII	6	16	
N					
Nad Jesienią	N-6-7	XII	6	16	Biała
Nad Karolewką	Ł, M-4	VI		16	
Nad Łódką	H-6	V	13	7.8	
Naftowa	J-4	IV	2	11	
Napiórkowskiego	M-7-8, Ł-8-9-10	XI-XIII-XIV	12	1	Zarzewska
Narciarska	Ł-4	VI	6	16	
Narodowa	F-3	I	5	10	
Adama Naruszewicza	O-8	XIV	12	1	
prez. Narutowicza	J-7-6, I-7-8-9	V-VII-VIII-IX	8.9.10	5.4.6	Dzielna
Nawrot	K-6-7-8	VII-VIII-X	11	3.4	
Niciarniana	J, K, L-10	IX	8	4	Kunicera
Niecała	G-6	III	7	9	
Niedźwiedzia	K-10	IX			
Niemcewicza	O-7	XIII	6	16	Piotrowska
Niemeńska	H-7-8	II	13	8	
A. Niemojewskiego	E, F-7-8	II	7	9	
Niska	K-8	IX	11	2	
Niższa	N, O-8	XIV	12	1	Głucha
Norwida	L, Ł-4	VI	1	15	
Noskowskiego	M-5	XII			
Nowa	J, K-8	VIII	11	3	
Nowe Sady	M, N-5	XII		16	
Nowoobywatelska	N-5-6	XII	6	16	
Nowopańska	M-6	XII	6	16	
Nowopolska	F, G-8	II	7	9	
Nowopołudniowa	I-8-9	IX	8	6.7	
Nowotarska	O-6	XIII			
Nowozarzewska	M-7-8	XIII-XIV	12	1	
Nowy Świat	K, L-10	IX	11	2	
Nowomiejska	H, I-6	V	8.13.2	7.8.11	
Nowogrodzka	J-10	IX	8	4	

Nazwa ulicy	Położenie na planie	Komisariaty P. P.	Urząd Skarbowy	Rewir Komorn.	Dawne nazwy ulic i uwagi
O					
Objazdowa	L-4	VI	1	15	
Oblęgorska	G-7	II	13	8	Sienkiewicza
Obornicka	G-4	I	5	10	Klinka
Obwodowa	M, N, O-5, P-5-6	XII-XIII	6	16	
Obywatelska	N-4-5	XII	6	16	
Odolanowska	G, H-4	I-IV	5		Pryncypalna
Odyńca	O-7-8	XIV	12	1	Mickiewicza
Oficerska	H-5	I	5	10	
Ogińskiego	N-5	XII	6	16	
Ogrodowa	H-6, I-5	IV-V	2	11,10	
Okopowa	F-6-7-8	II-III	7	9	Nowy Świat
Okrzei	H, I-4	IV	5	10	Polna
Oliwska	E-4	I	5	10	
Olszowa	E-6	III	7	9	
Olsztyńska	F-4-5		5	10	Ekerta
Oppmana	P-9	XIV	12	1	
Orawska	G-6	II	5	9	Przy Fajfra
Ordona	N-6	XII	6	16	
Orkana	O, P-9	XIV	12	1	
Orla	L-7	XI	12	2	
Orzechowa	I-3	VI	2	11	
Orzechowskiego	N, O-8	XIV	12	1	
Elizy Orzeszkowej	D, E-6	III	7	9	
Osiedle Miejskie im. Montwiłła Mireckiego	I-3	VI		11	
Oszmiańska	I-10	IX	8	7	Berty
Oświęcimska	P-6	XIII	6	16	
Otylii	F-7	II	7	9	
Owocowa	E-6	III	12	9	
Owsiana	H-3	VI	5	11	
Ozorkowska	Ł, M-8	XIV	12	1	
P					
Pabianicka	N-6-7, O-6, P-5-6	XII-XIII	6	16	
Paderewskiego	N-5-6	XII	6	16	
Pałacowa	G-6-7	III	7	9	
Parkowa	Ł-5	X	1	14	
Paryska	K-9	IX	11	2	
Pasterska	G-6	III	7	9	Spacerna
Pawia	G-5	I	5	10	
Feliksa Perla	I-3	VI	5	11	
Perłowa	H-3	VI	5	11	
Piaseczna	N-O-7	XIII	6	16	
Piasta	M, N-5	XII	6	16	Żabia Piastowska
Piekarska	F, G-5	I	5	9	Borysza
Pieprzowa	G-6	III	7	9	
gen. B. Pierackiego	K-6-7	X	11	3	Ewangelicka
Piękna	N-5-6	XII	6	16	Stare Rokicie
Pilicka	H-8	II	13	8	
Józefa Piłsudskiego	H, I, J-6	V-VII	8,9	8,7,5	Wschodnia
Pińska	I, J-10	IX	8	7	Marty

Nazwa ulicy	Położenie na planie	Komisariaty P. P.	Urząd Skarbowy	Rewir Komorn.	Dawne nazwy ulic i uwagi
Piotrkowska	I,J,K,L,Ł,M-6,M,N-7	V-VII-X-XI XII-XIII	1,2,3,4, 6, 8, 9, 10,11,12	1, 2, 3,4, 5, 6, 11. 12,15,14 15, 15	
Marii Piotrowiczowej	E-5	I	5	10	Kazimierza
Piramowicza	I, J-7	V	9	5	Ogińska
Piwna	H, G-5	I	5	10	Nowo-Drewnowska
Plac pułk. Boernera	J-5-6	VII	4	13	Zielony Rynek
Plac gen. Dąbrowskiego	I-7	V	9	5	Targowy Rynek
Plac gen. Hallera	J, K-4-5	VII		12	
Plac Kościelny	H-6	III	13	8	
Plac Reymonta	M-7	XI-XIII	6	1, 6	Górny Rynek
Plac Wolności	I-6	V	2, 8	11, 7, 6	Nowy Rynek
Emilii Plater	F, G-7	II	7	9	Nowo-Odkryta i Wandy
Pleszewska	G-3-4	I			
Płocka	M-8	XIV	12	1	
Pocztowa	F-5-6	III	7	9	
Podgórna	M, N, O-8	XIV	12	1	
Podhalańska	N, O-9	XIV	12	1	
Podleśna	K-5-6	VII	1	14	
Podmiejska	N, O-7	XIV	12	1	Dolna
Podrzeczna	H-6	III-IV-V	2	10, 11	
Podwórzowa	G-5	I	5	10	Ciemna
Pogodna	D, E-5	III	7	9	
kpt. Stef. Pogonowskiego	I, J, K-5	IV-VII	1,2,3,4	12, 13, 14	Zakątna
Pograniczna	I, J-10	IX	8	4,7	
Pojezierska	E-3-4-5	I	5	10,9	Hauslera
Pola Wincentego	F-3	I	5	10	
Polna	F, G-5	I	5	10	
Południowa	I-6-7-8	V	8, 9	6,7	
Pomorska	I-6-7-8-9-10, K-7-8	II-V-IX	8, 13	6,7,8	Średnia
Popiela	G-5	I	5	10	Ciemna
Poprzeczna	N, O-7	XIII	6	16	
Poranna	H-9	II	13	8	
P. O. W.	I, J-7	V-VIII	9, 10	5,4	Skwerowa
Poznańska	M-8	XIV	12	1	Petersburska
Północna	H-6-7-8	V	8, 13	7,8	
Praussa Ksawerego	I-3	VI	5	11	
gen Prądzyńskiego	P-6	XIII	6	16	
Profesorska	F-5	I	5	9	
Prosta	J-2	VI	2	11	
Próżna	F-7	II	7	9	
Prusa	F, G-5	I	5	9	Fajfra
Przechodnia	M-5-6	XII	6	16	
Przedłużenie Towarowej	F, G, H-3	I			
Przejazd	J-6-7-8	VII-VIII	10, 11	4,3	
Przelotna	F-7	II	7	9	
Przemysłowa	F-7-8, G-7	II	7	9	Roberta
Przeskok	I-10	IX	8	7	
Przędzalniana	J, K, L, Ł, M, N-8	VIII-IX-XI-XIV	11, 12	3,2,1	
Przyborowskiego	O-8	XIV	12	1	
Przybyszewskiego	P-9	XIV	12	1	
Przyrodnicza	D, E-7	III	7	9	
Przyszkole	O, P-5	XII	6	16	Złota Rokicie
Pszenna	H-3	VI	5	11	

Nazwa ulicy	Położenie na planie	Komisariaty P. P.	Urząd Skarbowy	Rewir Komorn.	Dawne nazwy ulic i uwagi
Ptasia	Ł, M-5	XII	6	15	
Pucka	G-5-6	I	5	9	Przy Kielma
gen. Pułaskiego	F-3	I	5	10	
R					
Racławicka	J-2	VI	2	11	Prywatna
Radomska	M, N-7	XIV	12	1	
Radwańska	Ł-5-6	X	1,6	15,14	
Rajska	E, F-5	I	5	10	
Rakowa	M-5	XII	6	16	
Rawicka	H-5	I	5		Przy Drewnowskiej
Rawska	Ł-8	XI	12	1	
Reja	G-7	II	7	9	Stanisława
Rejtana	M, N-5	XII	6	16	Zórawia Rokicie
Rembielińskiego	Ł-5-6	X	6	15	Nowo-Radwańska
Retkińska	L-3	VI	4	12,15	
Roberta	F-7-8	II	7	9	
Rodakowskiego	M, N-8	XIV	12	1	
Rogowska	E, F-8	II	7	9	
Rogozińskiego	O-5-6	XII			
Rohatyńska	Ł-8	XI			
Rokicińska	K-8-9-10	VIII-IX-XI	11	2,3	
Rokitny	K-2	VI	2	11	
Rozwadowskiego	E-7-8	II	7	9	
Róż Al.	D-6	III	7	9	
Różana	M, N-6	XII	6	16	
L. Różyckiego	N-6	XII			
Ruska	K-9	IX	11	2	
Rybna	G, H-5	I-III	5	10	Stara
Rychlińskiego	H, I-4	IV	5		Przy Promyka
Rydla	N-9	XIV	12	1	
Rymanowska	P-7	XIII			
Rymarska	F-6	III	7	9	
Rynek Bałucki	G-6	III	7	8,9	
Rynek Czerwony	O-7	XIV	12	1	
Rynek Stary	H-6	III-V	13	8	
Rynek Wodny	K-7-8	VII-XI	11	2, 3	
Rysia	F-4	I	5	10	
Rysownicza	E, F-6	III	7	9	
Rzgowska	M, N, O-7, O-8, P-8	VIII XIV	12, 6	16,1.20	
Rzeszowska	J-2	VI	2	11	
S					
Sadowa	E, F-6	III	7	9	
Sandomierska	L-4, Ł-3	VI	4	15	
Sanocka	O-6-7	XIII	6	16	Nowo-Pabianicka
Sarnia	K-9	XI	11		Odeska
Sejmowa	O-7	XIII	6	16	Cesarska
Senatorska	Ł, M-7, Ł-8	XI	12	1	Nowo-Senatorska
Sędziowska	F-5	I	5	9	Szneja
Sępia	J, K-10	IX	11	3	Nowo-Kolejowa
Siarczana	N, O-8	XIV	12	1	
Siedlecka	M-8	XIV	12	1	
Siemiradzkiego	M, N-8	XIV	12	1	Nowo Podgórna

Nazwa ulicy	Położenie na planie	Komisariaty P. P.	Urząd Skarbowy	Rewir Komorn.	Dawne nazwy ulic i uwagi
Sienkiewicza	J-6, K-6-7, K, Ł-7	VII VIII X IX	10,11,12	5,4,3,2	Mikołajewska
Sieradzka	M-7	XIII	6	16	
Sierakowskiego	E, F, G-5	I	5	10	Bicha, Jakobi, Złota
6-go Sierpnia	K-4-5, J-5-6	VII	4	12,13	Benedykta
Siewna	H-2-3	VI	5	11	
Skarbowa	E-5-6	III	7	9	
ks. Skargi	M, N-7	XIII	6	16	Tuszyńska
Skierniewicka	Ł-8-9	XIV	12	1	
Składowa	J-7	VIII	10	4,5	
dr. M. Skłodowskiej.	E-7	II	7	9	
Skoczowska	O-6	XIII			
ks. Skorupki	Ł-6	X-XII	6	15,16	Placowa
Skrzypowa	E-6	III	7	9	
inż. Skrzywana	M, N-6	XII	6	16	Staro-Wólczańska
Śląska	O-8-9-10, P-8-10	XIV	12	1	Julianowska
Śliska	Ł-4	VI	1	15	
Ślusarska	H-5	I-III	5	10	Krót.-Drewnowska
Słoneczna	I-3	VI	5	11	
Słonimska	I-10	IX	8	7	
Słowackiego	N 7-8	XIV	12	1	
Słowiańska	Ł, M-7	XI	12	1	
Smocza	O-7	XIII	6	16	
Smolna	O, P-9	XIV	12	1	
Smugowa	H-6-7	V	13	8	
Smutna	G-8-9	II	13	8	
Sobieskiego	I-4	IV	5	10	Przy Srebrzyńska
Sobolowa	K-10	IX			
Sokoła	O-6-7	XIII	6	16	
Sokólska	I-8	IX	8	6	
Solec	H, I3-	VI	5	11	
Solna	H, I-6	V	8	7	
Sołtysówka	F-7	III	7	9	Okopowa
Sosnowa	Ł, M-7	XI	12	1	
Sowia	Ł-5	XII	6	15	
gen. Sowińskiego	C-5-6, D-5	III	7	9,20	Radogoska
Spacerowa	G-6	III	7	9	
Spokojna	K-?-3	VI	2	11	
Sporna	G, H-8	II	13	8	
Spółdzielcza	Ł, M-7	XI			
Srebrna	F-4-5	I	5	10	
Srebrzyńska	I-3-4-5	VI-IV	2,5	10,11	
Środkowa	G-7	II	7	9	
Śródmiejska	I-6, J-4-5	IV-V-VII	3,4	12	Nowo-Cegielniana
św. Stanisława	Ł-6	X-XII	6	16	
J. Stanisławskiego	M, N-9	XIV	12	1	
Stara	F-4	I	5	10	Nowo-Limanowskiego
Staszica	G-7	II	7	9	Nowo-Marysińska
Starosikawska	G-7	II	7	9	Sikawska
Stary Rynek	H-6	III-V	13		
Stefana	F-6	III	7	9	
dra S. Sterlinga	H, I-7	V	8,9	7,6	Nowo-Targowa
Stocka	M-7	XI	12	1	
Stodolniana	H-6	III-IV-V	2,5	11,10	

Nazwa ulicy	Położenie na planie	Komisariaty P. P.	Urząd Skarbowy	Rewir Komorn.	Dawne nazwy ulic i uwagi
Stokowska	G-9	II	13	8	
Stolarska	G, H-4	I	5	10	
Strumykowa	D-6	III	7	9	Łąkowa Radogoszcz
Strycharska	O-6-7	XIII	6	16	
28 p. Strzelców Kan.	J, K-5	IV-VII	1,3,4	12,13,14	Luizy
Strzelecka	J-6-7	VIII	10	1,5	Kolejowa
Styrska	H-8-9	II	13	8	
Sucha	K-9	IX	11	2	
Sukiennicza	E-6-7	III	7	9	
gen Sułkowskiego	J, K-2	VI	2	11	Biedermana
Suwalska	M, N-7	XIV	12	1	
Świerkowa	D-6	III	7	9	Dębowa Radogoszcz
Świeża	G-4	I	5	10	
Świętokrzyska	K-6	VII			
Swojska	E, F-4	I	5	10	
Syrokomli	J-2	VI	2	11	Wiśniowa
Szamotulska	G-4	I	5	10	
Szara	N-7	XIII	6	16	
Szczucińska	M-7	XI			
Szeroka	F, G-6	III	7	10	
Szklana	F-6-7	III	7	9	Nowo-Szopena
Szklarska	E-7	III	7	9	
Szlachecka	H-2, I-2-3	VI	5	11	
Szopena	E, F-6	III	7	9	
Szpitalna	J-9, K-9-10, L-10	IX	11	3,2	
Szymonowicza	O-7	XIII	6	16	Szefera
T					
Targowa	J, K, L-7	VIII-XI	10,11,12	4,3,2	
Tarnogrodzka	P-6	XIII			
Tarnopolska	I-9-10	IX			
Tarnowska	J-2	VI	2	11	Graniczna
Tatrzańska	Ł, M, N, O, P-9	XIV	12	1	Graniczna
Teodora	J, K-10	IX	11	3,2	
św. Teresy	D-4, E-4-5	I	5	10	
Tetmajera	O-8	XIV	12	1	
Tkacka	J-8-9	IX	10	5	
Tokarzewskiego	F-6, G-7	III	7	9	Stare Bałuty i Przy Kielma
Tomaszowska	I, J-10	IX	8	7	
Topolowa	F, G-3	I	5	10	
Toruńska	F-4	I	5	10	
Towarowa	I-3-4, J, K, L-4 L, Ł, M-5	I IV VI VII X-XII	1.2.3.4	12,13,11 15,14	
Towarowa Przedłużenie	F, G, H-3	I			
Towiańskiego	G-7	II	7	9	Nowo-Łagiewnicka
Tramwajowa	I, J-8	VIII	10	4	
Traugutta	J-6	VII	10	4,5	Krótka
dra H. Trenknera	E-6	III	7	9	Trelenberga
Trębacka	H, I-8, I, J-7	II-V	8 9,13	5,6,7,8	
Trójskok	M-4	VI	6	16	
Trwała	P-6	XIII	6	16	
Tunelowa	J, K-10	IX	11	3,2	
Turza	L-10	IX	11	2	

Nazwa ulicy	Położenie na planie	Komisariaty P. P.	Urząd Skarbowy	Rewir Komorn.	Dawne nazwy ulic i uwagi
Tuszyńska	O, P-2	XIII	6	16,20	
Tychowska	O-6	XIII			
Tylna	L, Ł-7	X-XI	12	2	
U					
Ujejskiego	P-9-10	XIV	12	1	
Ułańska	F-4	I	5	10	
Unicka	N, O-7	XIII	6	16	
Unii Al.	I-3, J, K, L-4	VI	4	12,11	
Urok	J-4	IV	5	12	
Urzędnicza	F, G-5	I	5	9	Rajtera i Przy Rajtera
W					
Wacława	Ł-8-9	XIV	12	1	
Wandy	Ł-8	XIV	12	1	
Wapienna	H, I-4	IV	5	10	Promyka
Warmińka	F-5	I	5	10	
Warneńska	I-2	VI	2	11	Stoińskiego i Grabskiego
Warszawska	M, N-7	XIV	12	1	
Waryńskiego	I-4	IV	5	10	Polna
Wawelska	F, G-6	III	7	9	Wspólna
Wąska	F-5	I	5	9	
Wesoła	G, H-6	III	5	10	
Węglowa	J-7	VIII	10	4	
Wiadukt	O, P-6	XIII	6	16	Mostowa Rokicie
Wiączyńska	F, G-9	II	13	8	
Wiązowa	C, D-6	III	7	9	
Widok	G-7	II	13		
Wiejska	L-9-10	IX	11	2	
Wielkopolska	F, G-3-4	I	5	10	
Wieniawskiego	M, N-5	XII	6	16	
Wierzbowa	H, I,J-6	V-VIII	8,9,10	7,6,5,4	
Inż. pil. Wigury	L-6-7	X-XI	12	2	Pusta
Wilanowska	J-10	IX	8	4	
Wilcza	L-8	IX	11	2	
Wileńska	L-3-4, Ł-4-5	VI	1,4	15	
Wilsona	K-2-3	VI	2	11	
św. Wincentego	G-6	III	7	9	Przy Dworska
Winna	K-9	IX	11	2	
Wiosenna	P-6	XIII	6	16	
Wioślaska	Ł-4	VI	6	16	
Wiślana	H-7-8	II	13	8	
Wiśniowa	G-8	II	13	8	
Wisłocka	H-7	II	13	8	
Witkiewicza	N-8	XIV	12		
Włodzimierska	H, I-4	IV	5	10	
Włościańska	D-6	III	7	9	
Wodna	I-7, K-7-8	VIII-XI	10.11	4 3	
Wodny Rynek	K-7-8	VIII-XI	11		
Wolborska	H-6	V	13	8	
Wolna	G-4-5	I	5	10	
Wołowa	Ł-5-6	X-XII	1.6	14,15	
Woronicza	F-3	I	5	10	

Nazwa ulicy	Położenie na planie	Komisariaty P. P.	Urząd Skarbowy	Powiat Komorn.	Dawne nazwy ulic i uwagi
Wójtowska	O-7	XIII	6	16	
Wólczańska	I, J, K, L, Ł, M, N-6	VI-VII-X-XII	1,3,4,6	12,13,14, 15, 16	
Wrocławska	G, H-5	I	5	10	Ciemna
Wronia	Ł-4	VI	1	15	
Wróbla	G-5	I	5	10	
Wrześnieńska	G-4-5, H-3-4	I	5	10	Ciemna
Wrzosowa	E-6	III	7	9	
Wspólna	F-5-6	III	7	9	
Wybickiego	L-2-3, K-3	VI			
Wyczółkowskiego	N-9	XIV	12	1	
Wygodna	L, Ł-4	VI	1	15	
Wysockiego	O-7-8	XIV	12	1	Leśna
Wysoka	J, K-8	VIII	11, 10	4,3	
Wyspiańskiego	Ł-4	VI	4	15	
Wyższa	N, O-8	XIV	12	1	Głucha
Z					
Zachodnia	H, I, J-6	VI-V-VII	2,3	11, 12	
Zacisze	H-7, I-7-8	V	8	7	Geldnera
Zagajnikowa I	H, I, J, K-8	VI-VIII-IX	8,9,10,11	7,6,5,4	
Zagajnikowa II	E, F-8	II	7	9	Marysin II
Zakliczyńska	O-7	XIII			
Zakręt	I, J-2	VI	2	11	
Zamenhofa	K-6	VII-X	1	14	Rozwadowska
Zana	H, I-4	IV	5	10	Chłodna
Zapolskiej	N, O, P-9	XIV	12	1	Nowa Miła
Zawadzka	I-5-6	IV-V	2,3	11, 12	
Zawiszy	G-6-7	III	7	9	Zawiska vel Zawadzka
Zbaraska	M-8	XIV	12	1	
Zbąszyńska	F-3	I			
Zbożowa	F-6-7	III	7		Olsztajna
Zdrojowa	D-6, E-5-6	III	7	9	
Zdrowie	J, K-3	VI	2	11	
Zduńska	F-5	I	5	9	Tepera
Zgierska	D, E, F-5 F, G, H-6	I-III	2,5,7,13	8,9,'0	
Zgoda	Ł-4	VI	1	15	
Zielna	G-7	III	7	9	Zielona Bałuty
Zimna	H-3-4	IV	5	10	Mała
Złota	J-8, K-7	VIII	12	3	
Zofii	G-6	III	7	9	
Zygmuntowska	O-6-7	XIII	6	16	Poprzeczna
Ż					
Żabia	F-6	III	7	9	
Żarnowcowa	E-6	III	7	9	
Żbikowa	K-10	IX	11	2	
Żeglarska	F-5	I	5	9	Golca
Żelazna	K, L-8	IX-XI	11	2	
Żeleńskiego	M-5-6	XII	6	16	Zeglina
gen. Żeligowskiego	I, J, K-5	IV-VII	2, 3, 4	12, 13	Leszno
Żeromskiego	I, J, K-5 K, L, Ł-6	IV-VII-X	1,2,3,4,6	12,13,14, 14, 18	Pańska

Nazwa ulicy	Położenie na planie	Komisariaty P. P.	Urząd Skarbowy	Rewir Komorn.	Dawne nazwy ulic i uwagi
Żmichowskiej	P-8-9	XIV	12	1	
Żmudzka	L-4	VI	1	15	
Żoresa (Jaurés'a)	E-8	II	7	9	
Żółkiewskiego	N, O-7	XIII	6	16	
Żórawia	F-6	III	7	9	
Źródłowa	G, H-7, H-8	V-II	8,13	8,7	
Żubardzka	F, G, H-4	I	5	10	
Żubrowa	L-4	VI	1	15	
Żuławskiego	O-9	XIII	12	1	
kpt. pil. Żwirki	L-6	X	1	15	Karola
Żwirowa	O, P-8	XIV	12	1	
Żydowska	H-6	III-V	13	8	Aleksandrowska
Żytnia	H-5	I	5	10	
Żywiecka	O, P-6	XIII	6	10	

Warsztaty Samochodowe i Motocyklowe

Inż. JAN KÜSTER

Łódź, ul. Łomżyńska 9/13. Telefon Nr. 190-55

SPECJALNOŚĆ:

Remonty silników, wiercenie bloków, ustawianie gilz i gniazd, dostawa tłoków i perścieni, szlifowanie wałów korbowych, lakierowanie „Duco", spawanie bloków i głowic pg. specjalnego sposobu. 88

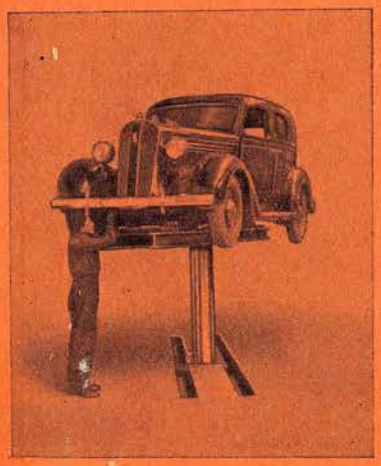

AUTOTRAKTOR
Autoryzowane Przedstawicielstwa
Łódź, Piotrkowska 175. Telefon 238-32

SAMOCHODY OSOBOWE:
Horch, Audi, Wanderer, Chrysler, Ford, Renault.
SAMOCHODY CIĘŻAROWE, AUTOBUSOWE, DOSTAWCZE i Podwozia:
Bussing-Nag, Ford.
OPONY:
Engleber i Continental.
WARSZTATY, STACJA OBSŁUGI i GARAŻE
Łódź, ul. Kpt. Pogonowskiego (Zakątna) **Nr. 39. Tel. 235-32**

474

DZIAŁ IV.

Turystyka – Zdrojowiska

ILUSTRACJA POLSKA
POPULARNY TYGODNIK ILUSTROWANY
CENA EGZEMPLARZA 45 GR
KWARTALNIE 4.– ZŁ
ODDZIAŁ W ŁODZI
PIOTRKOWSKA 91 :: TEL. 173-55

CAŁY TEN OBSZAR

WYSOCE
UPRZEMYSŁOWIONY
I GĘSTO
ZALUDNIONY

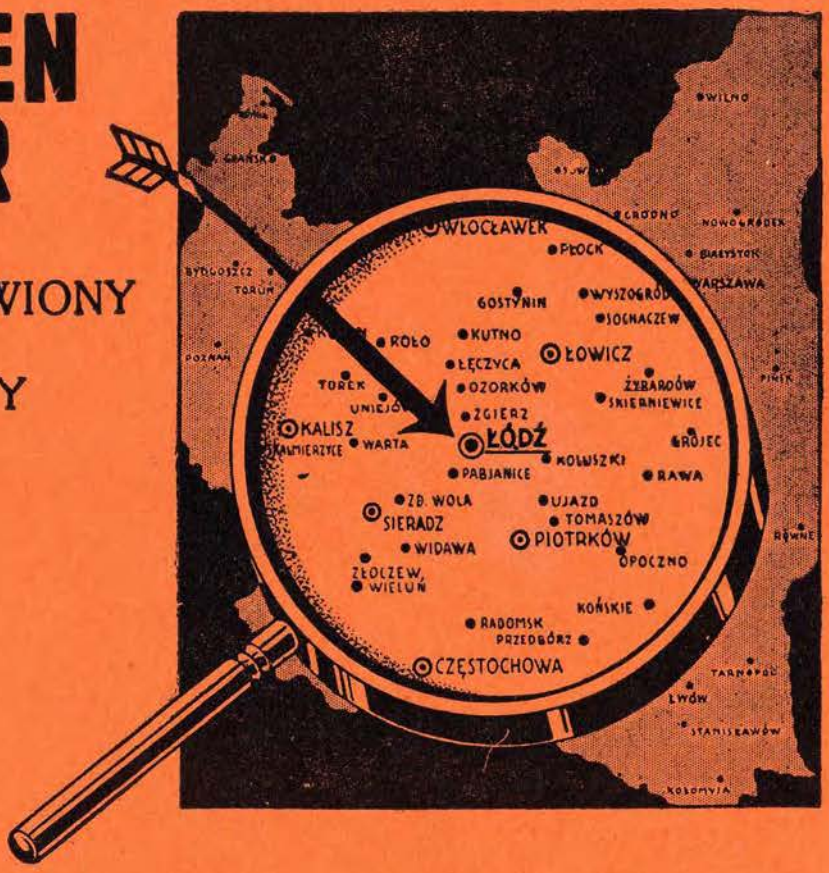

CZYTA

GŁOS PORANNY

NAJWIĘKSZY i NAJPOPULARNIEJSZY DZIENNIK ŁÓDZKI

o najwyższej liczbie stałych prenumeratorów!

REDAKCJA:
PIOTRKOWSKA 101.
TELEFONY: 144-44, 166-66, 177 77, 188-88.

ADMINISTRACJA:
PIOTRKOWSKA 70.
TELEFONY: 222-22 i 266-66.

DZIAŁ IV.

TURYSTYKA ZDROJOWISKA

Warsztaty Samochodowe i Motocyklowe
INŻ. JAN KÜSTER, ŁÓDŹ
ul. Łomżyńska Nr. 9/13 — Telefon Nr. 190-55.
SPECJALNOŚĆ:
Remonty silników
Wiercenie bloków
Ustawianie gilz i gniazd
Dostawa tłoków i pierścieni
Szlifowanie wałów korbowych
Lakierowanie „Duco"
Spawanie bloków i głowic pg. spec. sposobu
88

Bogactwa lecznicze w Polsce.

Hasło uniezależnienia się pod względem leczniczym od zagranicy podnoszono już przed wojną i odwoływano się do patriotyzmu lekarzy i społeczeństwa. Dziś apel do patriotyzmu jest jeszcze bardziej uzasadniony, ale poprzeć go możemy argumentami, których nam wówczas jeszcze czasami brakowało, a mianowicie wykazaniem istotnych postępów, jakie nasze uzdrowiska od owych czasów poczyniły i które leczenie się w kraju czynią równie skutecznym jak poza krajem. Pozostanie więc w kraju nie jest połączone z jaką kolwiek ofiarą z korzyści osobistych na rzecz dobra publicznego.

Krótki przegląd zasobów leczniczych Polski wyjaśni to zagadnienie w sposób rzeczowy.

Ciepły klimat wiosenny posiadamy w jarze Dniestru od Zaleszczyk po Okopy Św. Trójcy. Jednakowoż nie nauczyliśmy się jeszcze korzystać z niego w kwietniu i maju, które są tam bardzo ciepłe.

Zima wysokogórska stała się w całej Europie bardzo popularna, jako pora lecznicza i sportowa. Ale zbyt wielki nasz respekt dla alpejskich wyżyn ma za podstawę naiwny pogląd, jakoby wartość klimatu podgórskiego zależała tylko od znacznego wzniesienia nad poziom morza. Tymczasem naprawdę, wartość klimatu tego zależy od jego słoneczności i względnej suchości zimą. W każdem położeniu geograficznym na innej wysokości uzyskuje się takie korzystne warunki atmosfery. U nas, w Karpatach już na wysokości 700 mtr. mamy świetne warunki atmosferyczne zimą, dzięki znacznie chłodniejszemu klimatowi i wielkiej odległości od ciepłych mórz, dających olbrzymie ilości pary wodnej. Siła promieniowania słonecznego w naszych Karpatach na wyżynach ponad 700 mtr. nie ustępuje bynajmniej promieniowaniu w Alpach na wzniesieniach dwa razy większych.

Możemy więc mieć pełne zaufanie do wartości naszego **górskiego klimatu** i leczyć w nim wszelkie postacie gruźlicy, dychawicy oskrzelowej, chorobę Basedowa, stany rekonwalescencji i t. p.

Klimat nadmorski chłodniejszy mamy latem u siebie. Dla kogo wody Bałtyku są zbyt chłodne, ma grzane kąpiele morskie na wybrzeżu w Gdyni, Orłowie, Hallerowie, Juracie, Jastrzębiej Górze i Wielkiej Wsi.

Kąpiele solankowe ciepłe mamy w licznych zdrojowiskach solankowych; mamy otwarte baseny do kąpieli i pływania w Ciechocinku, gdzie cieplica solankowa daje ogromne ilości ciepłej solanki, umożliwiając stworzenie „wewnętrznego ciepłego morza polskiego".

Z dziedziny **wód mineralnych** brak nam jedynie wód arsenowych, gorzkich prostych, wód radioczynnych i cieplic obojętnych. Ale czy są to naprawdę poważne braki?

Najsilniejsze zdrojowisko radioczynne na świecie Jahymów (Joachimstal) w Czechach zawiodło nadzieje co do swego rozkwitu mimo rozgłosu, jaki rudy radonośne tej miejscowości przyniosły. Okazało się, że kąpiele takie działają przedewszystkiem tylko przez wdychanie emanacji, zaś picie tych wód musi być dawkowane bardzo ostrożnie i skąpo, gdyż uszkodzenia okazały się nierzadkie. Lecznictwo radowe poszło innemi drogami, niż się spodziewano. Głównie stało się metodą jakby chirurgiczną w leczeniu nowotworów a w medycynie wewnętrznej znalazło zastosowanie we wziewalniach, jakich mamy kilka w Polsce (tak np. Szczawnica, Inowrocław, Lubień Wielki pod Lwowem i in.) i w postaci okładów z rudy radoczynnej, których dowolną ilość wszędzie mieć można z prawie nieograniczoną trwałością. Zdrojowiska nasze zaopatrzone są w takie okłady.

Zdrojowiska arsenowe wiodą nikły żywot zagranicą. Farmakoterapia zastępuje zupełnie ich potrzebę. Wody gorzkie są artykułem aptecznym, ich zdroje są urządzone tylko na wywóz. Cieplice obojętne nie są niczem osobliwem z punktu widzenia leczniczego.

Solanki zagraniczne są nam najzupełniej zbędne, mamy swoich dość do picia, wziewania i kąpieli. Źródła solankowe znajdują się u nas zarówno w klimacie górskim jak i nizinnym (Ciechocinek, Inowrocław, Goczałkowice, Jastrzębie Zdrój, Rabka, Iwonicz, Rymanów, Druskieniki, Truskawiec, Busko, Solec i in.). Są wśród nich solanki lekkie i stężone, jodowo-bromowe i siarczane, wapniowe i potasowe, przy czym solanki jodowe Iwonicza i Rabki należą do najsilniejszych w Europie co do bogactwa jodu.

Gazowanie solanek kąpielowych, praktykowane zresztą wszędzie zagranicą uwalnia i nas od zarzutu braku silnych szczaw solankowych do kąpieli Wody siarczano-słone typu Brides i Salins-Montiers użytkowano u nas do niedawna w Busku i Solcu. Nowe odwierty w Truskawcu i Horyńcu wzbogacają w te wody dalsze dwa zdrojowiska tak, że teraz zaspokoją one już wszystkie potrzeby.

Wody alkaliczno-glauberskie (typu Kissingen) mamy w Rymanowie, Szczawnicy (Zdrój Magdalena) i Truskawcu, wody słono-glauberskie, silne (typ Marienbad) w Morszynie na Podkarpaciu. Morszyn znany jest równocześnie z soli gorzkiej, wręcz znakomitej, która ruguje z rynku krajowego sól karlsbadzką.

Francuzi zastępują leczenie karlsbadzkie leczeniem silnymi wodami alkalicznymi Vichy. Wodę taką i znakomitą posiadamy w Krynicy (Zuber). Niemcy wysyłają większość swoich chorych do Kissingen, my mamy do dyspozycji Truskawiec, Rymanów. Chorzy otyli z chorobami wątroby winni jechać do Morsztyna. Zastępują inni leczenie karlsbadzkie, czyńmy to i my za ich przykładem i z równie dobrym skutkiem.

Szczawy alkaliczno-słone (typ Ems i Sekters) mamy do picia i wziewania w Szczawnicy i Krościenku.

Szczawy żelazisto-wapniowe (typ Spa) są w pierwszorzędnie urządzonej Krynicy, Żegiestowie oraz Muszynie.

Siarczanki wapniowe (typ Akwisgran, Baden koło Wiednia, Aix les Bains) mamy w Lubieniu pod Lwowem, Niemirowie, Horyńcu, Swoszowicach, Krzeszowicach i wielu pomniejszych zdrojowiskach. Siarczanki małopolskie należą też do najsilniejszych w Europie.

Woda silnie hipotoniczna (typ Plombieres) ma Truskawiec w swojej „Naftusi" oraz Nałęczów (Zdrój nowy).

Borowina równa franzensbadzkiej ma Ciechocinek, Morszyn i wiele pomniejszych zdrojowisk. Wszędzie zawiera ona w wielkiej ilości kwasy organiczne i żelazo. Wyższość borowiny franzensbadzkiej jest przebrzmiałą legendą. Znakomity muł kąpielowy ma Busko i Truskawiec. Zastępują one doskonale Piszczany.

Od czasów przedwojennych zrobiliśmy ogromne postępy. Posiadamy cieplicę Ciechocińską, nowe wody kąpielowe w Truskawcu i Horyńcu, większą ilość znakomitych wód mineralnych, dzięki odwiertom w Krynicy i Żegiestowie, nowe muły, prawie nie używaną dawniej borowinę Niemirowską.

To też nawołując do samowystarczalności w dziedzinie lecznictwa zdrojowego i konsumpcji wód mineralnych nie żądamy od społeczeństwa ofiary, gdyż wszelkim wskazaniom dla kuracyj uzdrowiskowych i domowych wodami mineralnymi odpowiadają w pełni nasze różnorodne polskie źródła lecznicze i miejscowości klimatyczne, a niedowiarstwo w tym kierunku i korzystanie z droższych choć nie lepszych kuracyj i wód obcych mści się na nas samych, hamując rozkwit przemysłu zdrojowego i pogłębiając ogólny kryzys gospodarczy naszego kraju.

BATOWICE

Sanatorium w Batowicach pod Krakowem położone jest w korzystnych warunkach klimatycznych, na wysokości 280 m, na stoku południowo-wschodnim zasłoniętym od północy i oddalonym od wilgoci nadwiślańskiej.

Instalacja elektryczna, woda zimna i ciepła w pokojach, ogrzane korytarze, sygnalizacja świetlna, werandy otwarte i oszklone, place do gier ruchowych i kąpieli słoneczno-powietrznych.

Trzy oddzielne pawilony w dwóch rozległych ogrodach (9 morgów) dają możność odpowiedniego rozmieszczenia chorych i rekonwalescentów, zależnie od rodzaju cierpienia i leczenia, jak również od wskazań mniej lub więcej ścisłej opieki lekarskiej i pielęgniarskiej. Stale mieszkający na miejscu, wyspecjalizowani lekarze asystenci, wyszkolony personel pielęgniarski i dyżury nocne w każdym pawilonie, zapewniają sumienną i fachową opiekę.

Nowe urządzenia Sanatorium pozwalają na szerokie zastosowanie terapii fizykalnej w zakresie wodolecznictwa, masażu, elektryzacji, naświetlań kwarcowych, diatermii, kąpieli gazowych, mineralnych itp., a także werandowania, kąpieli słoneczno-powietrznych i gimnastyki leczniczej.

Dział rozrywek i zajęć w salonach Sanatorium, gier ruchowych na wolnym powietrzu ma służyć do uzupełnienia właściwej kuracji za pomocą racjonalnie ujętego i indywidualnie, według wskazań leczniczych ułożonego trybu życia pacjentów.

Sanatorium stosuje wszelkie najnowsze metody czenia, jak: proteino, waccino i autohemoterapię, leczenie malarią i t. p., a także w dziedzinie psychoterapii i odzwyczajania od narkotyków kieruje się ostatnimi zdobyczami klinicznymi.

Bliskość miasta Krakowa, jako miasta uniwersyteckiego zapewnia łatwe przeprowadzania najdokładniejszych i wszechstronnych badań i konsyliów.

Zabiegi i badania diagnostyczne przeprowadza się na miejscu w Sanatorium, a w razie potrzeby w pracowniach uniwersyteckich i prywatnych w Krakowie.

Kuchnia zorganizowana celowo, pozwala na stosowanie wszelkich diet — (odtłuszczająca, tucząca, bezwęglowodanowa, bezpurynowa i t. p.) wedle ordynacji lekarskiej.

Wskazania i leczenia: Zaburzenia układu nerwowego wszelkiego rodzaju. Nadużywanie narkotyków: kuracje odwykowe (alkohol, morfina, opium, eucodal, cocaina, nikotyna i t. p.). Schorzenia wewnętrzne, zwłaszcza z zaburzeniami przemiany materii i gruczołów wewnątrz wydzielniczych. Stany rekonwalescencji. Zakaźnie chorych Sanatorium nie przyjmuje.

W porozumieniu z kierownictwem lekarskim mogą być urządzane wycieczki autem zakładowym lub autobusem do miejscowości w Tatrach i Pieninach lub bliższe do Ojcowa, Salin Wielickich i t. d.

W razie potrzeby wysyła Zarząd do pacjentów samochód osobowy. Regularnie kursujący autobus zakładowy między Krakowem a Sanatorium w Batowicach 2 razy dziennie ułatwia tanią komunikację i korzystanie z odległego o 9 km. miasta. Czas jazdy 20 minut. Miejsce postoju: Garbarska 7.

Sanatorium otwarte cały rok. Informacji udziela Zarząd Sanatorium Batowice pod Krakowem, powiat Raciborowice.

BUSKO-ZDRÓJ

Położone w pow. stopnickim, woj. kieleckiego, w odległości półtora km. od miasta Buska. Najbliższe stacje kolejowe: Kielce oraz Szczucin na linii Tarnów—Szczucin. Urząd pocztowy, telegraficzny i telefoniczny w miejscu.

Busko posiada klimat umiarkowany. Najwyższa ciepłota dnia dochodzi w lipcu i sierpniu czasem do +34 C w cieniu; klimat, odznaczający się małą ilością opadów atmosferycznych.

Busko posiada 13 źródeł artezyjskich. Są to zdroje siarczano-słone, z najsilniejszymi wodami siarczanymi nietylko w Polsce, lecz w całej Europie.

BYSTRA obok BIAŁEJ

Leży w pow. bialskim, woj. krakowskiego, nad potokiem Białką, na południowym stoku Beskidu Zachodniego, na wysokości 370—400 m nad poziomem morza, w dolinie otoczonej wieńcem gór, zalesionych jodłami i świerkami, które tworzą naturalną osłonę od wiatrów.

Stacja kolejowa Wilkowice—Bystra, na linii Dziedzice—Żywiec, oddalona od uzdrowiska o 2 km.

CIECHOCINEK

Ciechocinek leży w zachodniej części woj. warszawskiego, w pow. nieszawskim, w malowniczej i żyznej dolinie Wisły, na lewym jej brzegu, w okolicy bogatej w lasy sosnowe, na wysokości 46 m nad poz. morza. Ciechocinek jest jedynym na ziemiach polskich zdrojowiskiem, posiadającym cieplicę, czyli źródło z wodą mineralną o naturalnej ciepłocie 36,8 C.

Stacja kolejowa znajduje się w miejscu i jest stacją końcową linii kolejowej Aleksandrów Kujawski.

CZORSZTYN

Położony w pow. nowotarskim, woj. krakowskiego, nad Dunajcem, na wysokości 500—700 m n.p.m., w najpiękniejszej partii Pienin, wśród gór, pokrytych lasami świerkowymi.

Najbliższa stacja kolejowa Nowy Targ, w odległości 23 km od uzdrowiska, skąd dojazd wygodnymi autobusami i dorożkami konnymi. Latem kursują przez Czorsztyn dwa autobusy dziennie na linii Kraków — Szczawnica. Niezależnie od tego połączony jest Czorsztyn komunikacją autobusową z Zakopanem i Krynicą.

DELATYN

Miasteczko położone w pow. nadwórniańskim, woj. stanisławowskiego, na wysokości 458 m. n. p. m., Leży nad Prutem, wśród gór, w kotlinie, osłoniętej od wiatrów, z widokiem na dolinę Prutu. Beskidy huculskie i Gorgany.

Stacja kolejowa w miejscu na linii Stanisławów—Woronienka. Dojazd ze stacji autami i dorożkami konnymi.

Klimat Delatyna podgórski, dzięki osłonie łagodny, bez większych wahań temperatury. Powietrze idealnie czyste. Miejscowość posiada źródła wysokoprocentowej solanki, która jest używana do kąpieli i wziewań.

DRUSKIENIKI

Leży w pow. grodzieńskim, woj. białostockiego, w malowniczej okolicy pagórkowatej na wysokim brzegu Niemna, u ujścia Rotniczanki, w pobliżu pięknego jeziora Druskonie, na wysokości 103 m n. p. m., wśród rozległych lasów sosnowych, kryjących pełne czaru jeziora.

Stacja kolejowa Druskieniki na linii Warszawa—Wilno, w odległości 18 km od zdrojowiska.

Klimat Druskienik jest łagodny i umiarkowanie wilgotny, nie wykazujący większych wahań. Powietrze bardzo czyste, przepojone wonią żywiczną otaczających lasów iglastych. Walory te pozwalają zaliczyć Druskieniki do rzędu najlepszych stacyj klimatycznych.

Druskienickie wody mineralne należą do grupy solanek ziemnych, zawierających obok chlorku sodu także chlorek wapnia.

GDYNIA

Położenie. Obecna Wielka Gdynia składa się z następujących byłych gmin wiejskich: Gdynia, Kamienna Góra, Oksywie, Chylonia, Witomino, Redłowo, Orłowo, Cisowa, Obłuże, Kolibki i Mały Kack, zajmując łącznie przestrzeń 6.877 ha.

Od strony północno - zachodniej otaczają Gdynię zalesione wzgórza, z drugiej zaś strony okala ją morze.

Wzdłuż całego wybrzeża ciągnie się szeroko, piaszczysta plaża, nadając Gdyni charakter uzdrowiska nadmorskiego.

Ruch letniskowy Gdyni koncentruje się przede wszystkim w byłej gminie Orłowo Morskie, a następnie na Kamiennej Górze i Redłowie.

Połączenia. Jako ruchliwe miasto portowe posiada Gdynia przez cały rok bezpośrednią komunikację z wszystkimi większymi ośrodkami Polski, a w sezonie letnim, dla wygody kuracjuszów i turystów wszystkie pociągi dalekobieżne zatrzymują się również i w Orłowie Morskim.

Ze względu na charakter letniskowy Gdyni, Min. Komunikacji uruchamia na sezon letni szereg specjalnych kuracyjnych pociągów regularnych, łączących Gdynię z dalszymi ośrodkami kraju, jak i z całym wybrzeżem, letniskami półwyspu helskiego oraz Szwajcarią Kaszubską.

Klimat czysto morski, zimą wietrzny i chłodny, latem łagodny, słonecznie umiarkowany.

Zasolenie morza około 1 proc. przy niewielkiej fali i znikomym przypływie i odpływie.

Wskazania. Pobyt w klimacie morskim — zwłaszcza w lecie służy ludziom starym, a specjalnie w przypadkach miażdżycy tętnic, wyższego ciśnienia krwi i osłabienia mięśnia sercowego. W przypadkach przewlekłych nieżytów dróg oddechowych jak i suchych nieżytów nosa, gardła i tchawicy oraz schorzenia gruczołów limfatycznych — czyste powietrze nadmorskie przepojone jodem, bromem i solą — wywiera wpływ leczniczy.

Poza tym Gdynia jest również odpowiednim miejscem wypoczynkowo-kuracyjnym dla rekonwalescentów i ludzi wyczerpanych pracą z nadwątlonym układem nerwowym.

Sezon w Gdyni dzieli się trzy okresy:

wiosenny	od 1. V. do 15. VI.
letni	od 15. VI. do 1. IX. i
jesienny	od 1. IX. do 15. X.

W sezonach wiosennym i jesiennym nasłonecznienie jest tak duże, że nadają się one do wypoczynku i pomimo niskiej temperatury wody. Pobyt w sezonach wiosennym i jesiennym jest znacznie tańszy niż w pełnym sezonie letnim.

Pomieszczenia. W samym mieście Gdyni jest cały szereg hoteli czynnych cały rok, a w sezonie letnim otwierają swe podwoje — dla przybywających letników — pensjonaty położone malowniczo na Kamiennej Górze i w Orłowie Morskim. Informacyj o pomieszczeniach udziela Referat Turystyczny Kom. Rządu przy ul. Świętojańskiej.

Rozrywki. Duży ruch okrętowy Żeglugi Przybrzeżnej daje możliwości poznania wszystkich uzdrowisk i miejscowości położonych nad „Dużym i Małym Morzem".

Wygodne połączenia kolejowe i autobusowe pozwalają tez urządzać bliższe lub dalsze wycieczki na pojezierze kaszubskie(t. zw. Szwajc. Kaszubską) znane ze swych uroczych krajobrazów.

Miejscowe oddziały Biur Podróży urządzają często wycieczki morskie statkami, łodziami motorowymi lub kutrami rybackimi i lądowe luksusowymi autokarami. Na stadionie gdyńskim i kortach tenisowych urządzane są w ciągu całego sezonu letniego różne rozrywki sportowe, konkursy hipiczne i t. p.

Opłaty kuracyjne. Taksa kuracyjna pobierana jest tylko na terenie 6-ym Orłowo i wynosi: a) pierwszy członek rodziny za pobyt do 14 dni zł. 6.—; b) pierwszy członek rodziny za pobyt od 2—6 tygodni zł. 12.—; c) pierwszy członek rodziny za pobyt przez cały sezon zł. 15.—; każdy dalszy członek rodziny za pobyt w tym samym czasie płacić będzie połowę wymienionej taksy.

Uiszczenie taksy kuracyjnej uprawnia do bezpłatnego korzystania z plaży i urządzeń kąpielowych oraz wejścia na molo spacerowe.

Frekwencja. Letników w Gdyni dochodzi do 8.000 osób rocznie. Niezależnie od letników przyjeżdżających na pobyt dłuższy — rok rocznie odwiedza Gdynię szereg wycieczek, ktorych celem jest poznanie urządzeń portowych. Liczba tych wycieczek dochodzi do 50.000 osób rocznie.

GOCZAŁKOWICE

Położone jest ono w pow. pszczyńskim, woj. śląskiego, na wysokości 266 m n. p. m., w okolicy pagórkowatej lesistej, naprzeciw Dziedzic, z którymi połączone jest mostem.

Stacja kolejowa w miejscu, na linii Kraków—Dziedzice—Katowice. Urząd pocztowo-telegraficzny i telefon międzymiastowy w Goczałkowicach.

W Goczałkowicach znajdują się dwa silne źródła bijące z głębokości 700 m, dając solankę jodo-bromową o zawartości 3 proc. soli. Wody mineralne Goczałkowic używane są do kąpieli mineralnych i do picia.

Wody Goczałkowickie nadają się do leczenia przewlekłego gośćca stawowego i mięśniowego.

H E L

Leży w pow. morskim, woj. pomorskiego, prawie na samym końcu półwyspu helskiego, w najszerszej jego części. Miejscowość położona jest od strony zatoki.

Stacja kolejowa, zakończenie linii kolejowej Gdańsk—Gdynia—Hel, jest odległa o 1 km od kąpieliska.

HORYNIEC

Leży w pow. lubaczowskim, woj. lwowskiego, na wysokości 284 m n. p. m.. w dolinie rzeczki Gliniańca, wśród pasma roztocza rawskiego, w otoczeniu bardzo rozległych lasów, przeważnie iglastych.

Stacja kolejowa w miejscu no linii Jarosław—Rawa Ruska; urząd pocztowo-telegraficzny i telefon międzymiastowy w Horyńcu.

Klimat umiarkowany, powietrze dobre i czyste.

W Horyńcu znajdują się źródła siarczane, siarkowo-wodorowe, o wielkiej wydajności oraz bogate złoża borowiny o pierwszorzędnej wartości leczniczej.

Wody horynieckie służą do kąpieli i do picia; borowina służy do kąpieli całych, częściowych i do okładów. W zakresie wskazań dla Horyńca Zdroju leżą schorzenia reumatyczne, podagra. otyłość, pozostałości po zapaleniach, choroby kobiece, chorby wątroby oraz stosownie dobrane przypadki schorzeń narządu krążenia.

HREBENÓW

Leży w pow. skolskim, woj. stanisławowskiego, nad Oporem, na wysokości 398 m n. p. m., wśród łagodnych wzgórz, pokrytych rozległymi lasami iglastymi.

Stacja kolejowa Hrebenów w miejscu i przystanek Zełemianka w miejscu na linii Stryj—Ławoczne. Urząd pocztowo - telegraficzny, -telefon międzymiastowy -w miejscu.

Klimat Hrebenowa podgórski, łagodny, brak silniejszych wiatrów, powietrze niezwykle czyste, przesycone ozonem i żywiczną wonią z pobliskich lasów. Dzięki tym wartościom klimatycznym pobyt w Hrebenowie zaleca się dla osób z wyczerpanym układem nerwowym, dalej przy skłonności do nieżytów i dla osób z niewielkimi początkowymi zmianami w płucach.

INOWROCŁAW

Inowrocławskie Zakłady Zdrojowe położone są na zachodniej stronie miasta Inowrocławia, w przepięknie rozplanowanym, olbrzymim, bo dwustumorgowym parku. Stanowią one osobną dzielnicę uzdrowiskową, jakgdyby odrębne przedmieście o willowo-ogrodowym charakterze.

Stacja koiejowa odległa o niespełna półtora km od dzielnicy uzdrowiskowej, leży na linii Poznań—Bydgoszcz, Poznań—Toruń.

IWONICZ ZDRÓJ

Leży w pow. krośnieńskim, woj. lwowskiego, na wysokości 410 m n. p. m., na Podkarpaciu, w okolicy lesistej, zdala od wsi tej samej nazwy, w kotlinie, otoczonej dokoła górami, pokrytymi wysokopiennym lasem iglastym.

Stację kolejową Iwonicz na linii Stróże—Nowy Zagórz łączy ze zdrojowiskiem, oddalonem o 11 km, dobra szosa. Podczas sezonu letniego utrzymują regularną komunikację taksówki, autobusy i powozy. Urząd pocztowo-telegraficzny i telefon międzymiastowy.

Klimat Iwonicza-Zdroju posiada cechy klimatu podgórskiego. Powietrze idealnie czyste, przepojone ozonem i aromatem żywicznym lasów.

JASTRZĘBIE ZDRÓJ

perła uzdrowisk śląskich.

Uzdrowisko położone jest w południowej części powiatu rybnickiego, niedaleko granicy czeskiej w okolicy pagórkowatej, lesistej.

Dogodne połączenia kolejowe z Katowicami, Warszawą, Łodzią, Rybnikiem i Zebrzydowicami. Szosy asfaltowe prowadzą we wszystkich kierunkach. Poczta telegraf i telefon na miejscu. Klimat umiarkowany.

Uzdrowisko posiada solankę jodobromową, radioaktywną i własne pokłady borowinowe. W 3 budynkach mieszczą się łazienki do kąpieli solankowych, kwasowęglowych i borowinowych. W osobnym budynku elektroterapia, posiadająca lampy kwarcowe, lampy Sollux, diatermię, aparat Roentgena i szafki elektryczne.

W oddziale wodoleczniczym udzielane są kąpiele i natryski specjalne lecznicze. Oprócz tego zakład posiada wziewalnię (inhalacje), pijalnię, kąpiele solankowe dla dzieci i specjalne urządzenie dla kąpieli słonecznych z natryskiem.

Wskazania lecznicze: gościec stawów i mięśni, zapalenia nerwów, zołzy, dna, krzywica, choroby kobiece (stany pozapalne), rekonwalescencja po operacjach, stany wyczerpania umysłowego i fizycznego, niedomagania układu nerwowego, miażdżyca tętnic i schorzenia mięśnia sercowego miernego stopnia.

Przeciwwskazania: gruźlica płuc, wszelkie stany gorączkowe i choroby zakaźne.

W uzdrowisku ordynuje stale 3 lekarzy i 2 dentystów. Apteka na miejscu.

Mieszkania dla kuracjuszy mieszczą się w 22 pensjonatach, Sanatoriach i t. d.

Uzdrowisko czynne jest od początku kwietnia do końca listopada, przy czym w sezonie wiosennym i jesiennym ceny są obniżone.

Codziennie koncertuje doborowa orkiestra symfoniczna, w restauracjach dancingi, w Klubie Towarzyskim zebrania towarzyskie, czytelnia, biblioteka, pokoje do bridża, występy artystów teatrów, przedstawienia kinowe.

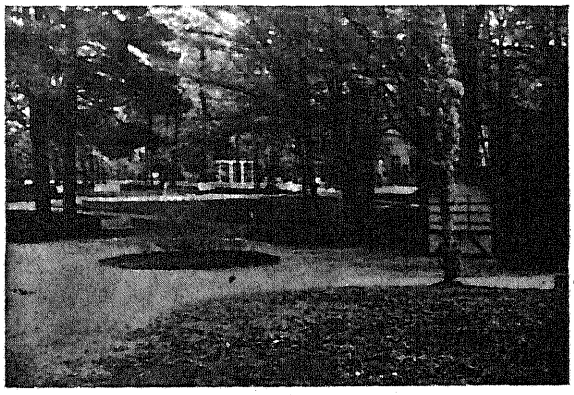

Park.

Ceny kąpieli umiarkowane, taksa klimatyczna od zł. 7.50 do 15.—. Ceny w pensjonatach za umeblowany pokój wraz z utrzymaniem od 4,50 do 7,50 zł.

Do uzdrowiska przybywa rocznie do 5.000 kuracj.

Wszelkich informacyj udziela Dyrekcja Zakładu Zdrojowego Jastrzębie Zdrój, telefon Nr. 2.

JAWORZE

Leży w pow. bielskim. woj. śląskiego, na wysokości 400 m n. p. m. Miejscowość rozrzucona malowniczo po wzgórzach Beskidów Śląskich, pokrytych wspaniałymi lasami świerkowymi.

Stacja kolejowa Jaworze na linii Bielsko—Cieszyn w odległości 2 km od uzdrowiska, dojazd dorożkami konnymi i autami.

JORDANÓW

Leży na Podkarpaciu w pow. makowskim, woj. krakowskiego, na wysokości około 500 m n. p. m. malowniczo, znajduje się w kotlinie nad górnym biegiem rzeki Skawy, wśród rozległych lasów iglastych. Idealnie czyste powietrze.

Stacja kolejowa na linii Kraków—Zakopane w Jordanowie, odległa o półtora km od miasteczka, dojazd dorożkami konnymi i autobusami. — Stałe połączenie autobusowe z Krakowem.

JAREMCZE

Leży w pow. nadwórniańskim, woj. stanisławowskiego, na wysokości 525 m n. p. m., w głębokim jarze malowniczego Prutu. Uzdrowisko to należy do najpiękniejszych miejscowości w Małopolsce wschodniej, otoczone jest naokoło wysokimi górami Beskidów wschodnich, pokrytymi gęstym lasem.

Stacja kolejowa na linii Stanisławów—Woronienka w środku uzdrowiska, poza tym przystanki Kamień Dobosza i Wodospad. W sezonie głównym połączone jest Jaremcze regularnemi liniami autobusowymi z wszystkimi miejscowościami Doliny Prutu, z Kołomyją, Nadwórną i Stanisławowem. Urząd pocztowo-telegraficzny i telefon w miejscu.

Jaremcze posiada klimat podgórski, jednak łagodny. Silne nasłonecznienie, powietrze idealnie czyste. Uzdrowisko jest w okresie letnim jedną z najbardziej odwiedzanych nadpruckich miejscowości.

Jaremcze zaleca się w chorobach dróg oddechowych, w niedokrewności, blednicy, wyrównanych wadach serca, w osłabieniu nerwowym, wyczerpaniu, dla ozdrowieńców, w chorobach dzieci. zwłaszcza w krzywicy i powiększeniu gruczołów chłonnych.

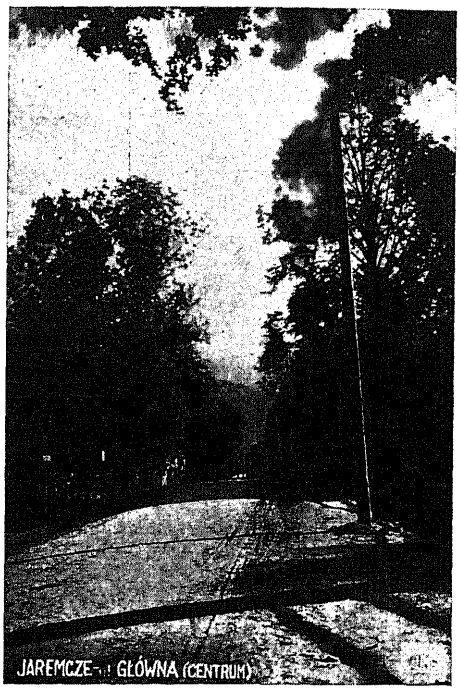

KROŚCIENKO n. DUNAJCEM

Położone w pow. nowotarskim, woj. krakowskiego, na wysokości 422 m n. p. m., nad rzeką Dunajcem. Zdrojowisko leży w centrum Pienin, wśród wysokich gór, pokrytych lasem, przeważnie iglastym.

Stacja kolejowa Stary Sącz względnie Nowy Sącz na linii Nowy-Sącz—Krynica oraz Nowy Targ. Dojazd wygodny autobusami.

KOSÓW koło KOŁOMYI

Uzdrowisko położone na lewym brzegu Rybnicy, zasłonięte od północy i zachodu grzbietami gór, dookoła lasy świerkowe, wolne od wiatrów, posiada największą ilość dni słonecznych w roku w Polsce, przeciętna średnia temperatura + 8,5 stopni, położone około 500 m n. p. m.

Przepiękne wycieczki do Jaworowa, Riczki, pasmo „Sokulski", „Pisany Kamień", Żabiego, Burkutu i wzdłuż Czarnego i Białego Czeremoszu, do Kut i Rumunii.

Kąpiele rzeczne w Rybnicy, kąpiele solankowe, słoneczne.

Wskazania: choroby sercowe, oddechowe, gardłowe. Dla reumatycznie chorych, wysokoprocentowe kąpiele solankowe, dla rekonwalescentów idealne warunki, dużo słońca, górskie powietrze, kąpiele rzeczne i obfitość owoców.



OGÓLNY WIDOK KRYNICY

KRYNICA

Krynica - Zdrój jest najstarszym i największym zdrojowiskiem w kraju. Leży w pow. nowosądeckim, woj. krakowskiego, w zachodniej części Karpat, na wysokości 590 m n. p. m. — Jest zdrojowiskiem, stacją klimatyczną i ośrodkiem sportów zimowych. Postawić je należy na pierwszym miejscu wśród wszystkich zdrojowisk polskich pod względem urządzeń leczniczych.

Na miejscu urząd pocztowy, telegraficzny i telefoniczny.

Krynica posiada klimat zdrowy, łagodny, o wszystkich właściwościach pobudzającego klimatu podgórskiego.

Do leczenia w Krynicy nadają się: choroby krwi i narządów krwiotwórczych, jak blednica, niedokrwistość przy ogólnym osłabieniu i braku apetytu po długotrwałych chorobach i operacjach, wyczerpaniu fizycznym i umysłowym; choroby serca i naczyń krwionośnych.

Informacje udzielają: Państw. Zakład Zdrojowy i Komisja Zdrojowa w Krynicy.

KRZESZOWICE

Leży w pow. chrzanowskim, woj. krakowskiego, na wysokości 295 m n. p. m., w okolicy pagórkowatej, w pobliżu rozległych lasów.

Stacja kolejowa w miejscu na linii Warszawa—Kraków. Urząd pocztowy, telegraficzny i telefon Nr. 22 w miejscu.

W Krzeszowicach leczą się z dobrym skutkiem następujące choroby: Przewlekły gościec stawów i mięśni, skaza podagryczna, zapalenie i porażenia nerwów, newralgie, z chorób skazy: wyprysk przewłoczny, łupież czerwony, liszajec, trądzik, róża przewłoczna i t. p.; z chorób kobiecych: przewlekłe zapalenie macicy i jajników, zboczenia w miesiączkowaniu.

KUTY

Miasteczko-letnisko, leży w pow. kosowskim, woj. stanisławowskiego, u stóp Karpat południowo-wschodnich, 338 m n. p. m. Stacja linii kolejowej Śniatyn — Kuty.

Klimat bardzo łagodny, najwięcej w roku dni słonecznych. Poczta, telegraf, telefon w miejscu.

Kąpiele orzeźwiające w górskiej rzece Czeremoszu, której woda odznacza się radioczynnością. Idealny pobyt dla osób wątłych, anemicznych, ozdrowieńców.

LANCKORONA

stacja kolejowa Kalwarja—Lanckorona

Na południowy zachód od Krakowa na stokach wspaniałego wzgórza, na wysokości około 600 m n.p.m., wśród lasów, położone jest letnisko Lanckorona.

Malownicza ta miejscowość o łagodnym klimacie górskim, zalecana jest przez lekarzy dla ludzi, którzy potrzebują górskiego powietrza, a nie znoszą znacznej wysokości.

Lanckorona stara polska miejscowość historyczna, posiada prześliczne malownicze położenie, rozległe widoki, sięgające aż pod Kraków, otoczona lasami, jest miejscem ulubionem przez rekonwalescentów i ludzi, szukających wypoczynku wśród ciszy i spokoju.

Letnisko to daje możność spędzenia nader miłych i nie męczących wycieczek w bliskie okolice.

Dojazd jużto autobusami z Krakowa, jużto koleją do stacji Kalwaria — Lanckorona (szlak kolejowy Kraków — Zakopane), gdzie furmanki oczekują gości przy każdym pociągu.

Lanckorona posiada szereg pensjonatów od skromnych aż do komfortowych, poza tem jest możność wynajęcia mieszkania dla tych, którzy pragną gospodarkę domową prowadzić we własnym zarządzie.

Zawiązane na miejscu „Towarzystwo Upiększania Lanckorony" podejmuje energiczne starania, mające na celu podniesienie tego letniska i uprzyjemnienie pobytu swoim gościom.

Kościół, lekarz, poczta, telefon na miejscu.

LUBIEŃ WIELKI koło LWOWA

Lubień Wielki oddalony o 21 km od Lwowa, leży w pow. gródeckim, woj. lwowskiego, przy linii kolejowej Lwów—Sambor, na wysokości 298 m n. p. m. Stacja kolejowa odległa jest o 1 km od Zakładu Kąpielowego. Poczta, telegraf i telefon mieszczą się w pobliżu łazienek.

Naturalne środki lecznicze tworzą wody siarczane oraz borowina. Leczący się w Lubieniu to przeważnie osoby z chorobami stawów, bez względu na tło.

MIŁOWODY

Miłowody położone są w pow. obornickim, woj. poznańskiego, 79 m n. p. m.

Stacja kolejowa Oborniki (linia kolejowa Poznań-Chodzież). Poczta, telegraf w Obornikach, telefon na miejscu.

W zakres leczenia wchodzą: wodolecznictwo według zasad Dra Żniniewicza, kąpiele lecznicze kwasowęglowe, solankowe, solankowo-gazowe, solankowo-mydlane, solankowo-ługowe, solankowo - potasowe, solankowo-jodowe, żelaziste, tlenowe, igliwiowe i inne.

MIKULICZYN

Leży w pow. nadwórniańskim woj. stanisławowskiego, na wysokości 600—850 m n. p. m. w Beskidach wschodnich, nad Prutem, w otoczeniu rozległych lasów świerkowych, osłaniających go przed wiatrami.

Stacja na linii kolejowej Stanisławów — Woronienka w miejscu, ponadto trzy przystanki kolejowe: Diłok,Podleśniów i Żeniec. Urząd pocztowo - telegraficzny oraz telefon w miejscu.

Mikulczyn posiada wybitnie górski klimat, ze względu na silne nasłonecznienie łagodny, powietrze czyste, przepojone aromatami żywiczemi z pobliskich lasów iglastych. Klimat, powietrze i słońce czynią z Mikulczyna doskonałą stację klimatyczną, zalecaną na wypoczynek i na skrzepienie układu nerwowego, a nadto wskazaną na pobyt w przypadkach gruźlicy gruczołowej i lżejszej postaci gruźlicy płuc.

Poza tem ze względu na swe zbocza górskie przedstawia wspaniałe tereny narciarskie i saneczkowe, zwłaszcza dla początkujących. Skocznia narciarska dla skoków około 30 m, oraz tor ślizgawkowy w miejscu jako miłe rozrywki w sezonie zimowym.

Gmina Mikuliczyn dokłada wszelkich starań, by zadowolnić swoich gości i tak: posiada światło elektryczne, gościniec asfaltowany, bardzo tanie mieszkania w schludnych chatach huculskich, oraz najtańsze artykuły żywnościowe w całej dolinie Prutu.

MORSZYN-ZDRÓJ

Położony w pięknej okolicy na podkarpackich łagodnych wzniesieniach na wysokości 325 m n. p. m. jest znany ze swych znakomitych źródlisk najsilniejszych na świecie wód gorzkich, które znane były jeszcze za czasów Zygmunta Starego.

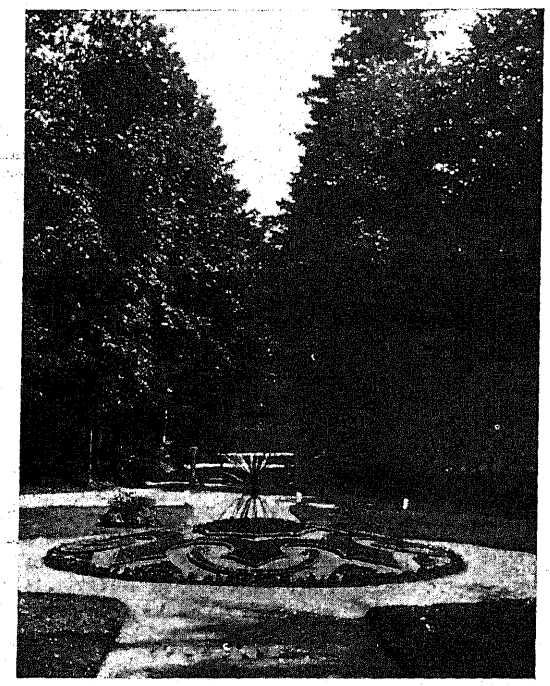

Park.

Własność Towarzystwa Lekarzy polskich we Lwowie, rozwija się od kilku lat w niezwykle szybkiem tempie, co zawdzięcza z jednej strony swym naturalnym bogactwom leczniczym, z drugiej, inwestycjom przeprowadzonym na wielką miarę, bo sięgającym w miliony.

Wśród pięknego rozległego, zaopatrzonego w szerokie deptaki parku kwiatowego znajdują się stare i nowe łazienki solankowe, ostatnie otwarte w roku ubiegłym są urządzone z pełnym komfortem, uwzględniającym najnowsze zdobycze w technice balneologicznej. Nowe łazienki z najlepszą i ogólnie znaną borowiną morsztyńską, są również uposażone w najnowsze urządzenia mechaniczne. W łazienkach mieści się hydroterapia nowo urządzona, wziewalnie (inhalatorja), wspólne i osobnicze. Wielka nowa pijalnia z elektrycznymi grzejnikami jest ośrodkiem, w którym i około którego zbierają się kuracjusze dla picia gorzkich wód w odpowiednich przez lekarzy przepisanych rozcieńczeniach.

Z dużym nakładem pracy i kosztów rozprowadzone deptaki po pięknym parku leśnym, do którego wchodzi się wprost z parku kwiatowego, służą nie tylko do spacerów, lecz także są znakomitym urządzeniem dla leczenia terenowego, są więc ściśle pooznaczane co do kierunku i długości. Korzysta też z nich liczna rzesza kuracjuszów.

Szczególną pieczą otoczone jest źródło Bonifacego, głęboki szacht na kilkadziesiąt metrów, który dostarcza najsilniejszej na świecie solanki gorzkiej.

Wskazania lecznicze w Morszynie-Zdroju, jak również dla używania jego produktów, są następujące: Choroby przemiany materii (dna-artiritis, skaza moczanoca, cukrzyca, otyłość), przewlekłe stany chorobowe żołądka (nieżyty, wrzód żołądka, jelit), nieżyty, nawykowe zaparcia stolca, hemoroidy, choroby wątroby i dróg żółciowych, (zapalenia, kamica żółciowa), choroby nerek (kamica nerkowa), gościec stawowy i mięśniowy, osłabienie mięśnia sercowego.

MUSZYNA

Leży na Podkarpaciu w pobliżu Krynicy i Żegiestowa, w pow. nowosądeckim, woj. krakowskiego, na wysokości 452 m n. p. m., w kotlinie, otoczonej zalesionemi górami, przeciętej rzeką Popradem.

Stacja kolejowa linii Nowy Sącz — Krynica w miejscu, jak również i przystanek kolejowy Muszyna-miasto. Poczta, telegraf i telefon w miejscu.

Klimat Muszyny jest łagodny, bez wiatrów; opadów atmosferycznych mało. — Muszyna rozporządza źródłami szczaw, zbliżonych pod względem swego składu chemicznego do wód Krynicy i Krościenka.

NAŁĘCZÓW

Leży w pow. puławskim, woj. lubelskiego, na wyżynie, wznoszącej się na 217 m n. p. m.

Zdrojowisko posiada klimat łagodny, umiarkowanie wilgotny.

Leczenie w Nałęczowie jest wskazane w nast. chorobach: nerwowych, specjalnie nerwicowych ogólnych i częściowych (neurastenia, histeria, nerwica serca, żołądka, kiszek, nerwobóle, ischias, astma, początki tabesu, niemoc płciowa i t. d.); w chorobach przemiany materii i wydzielania wewnętrznego, w cukrzycy, otyłości, chorobie Basedowa, niektórych postaciach artretyzmu, kamicy żółciowej, nerkowej.

NIEMIRÓW-ZDRÓJ

Leży w odległości 2 km od miasteczka Niemirów w powiecie Rawa-Ruska w woj. Lwowskim. Otoczony

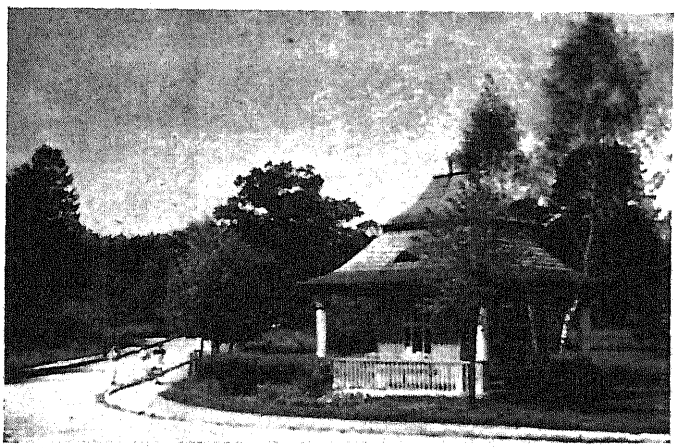

jest lasami o obszarze ponad 5.000 ha. Najważniejszymi stacjami dojazdowemi są Lwów, Rawa-Ruska, Lubaczów, Jaworów.

Wskazania: Wszystkie stany reumatyczne, dna, artretyzm, gicht, ischias, choroby kobiece i skórne.

Urządzenia: Kąpiele borowinowe, siarczane, gazowe, hydropatia, zabiegi ginekologiczne, masarze.

Atrakcje: Orkiestra Zdrojowa, przedstawienia teatralne, stałe kino, dancingi, doroczne zawody hippiczne, wycieczki.

OJCÓW

Leży w pow. olkuskim, woj. kieleckiego, na wzniesieniu 450 m n. p. m. W malowniczej dolinie Prądnika, zwanej polską Szwajcarją.

Najbliższą stacją kolejową jest Kraków. Komunikacja autobusowa. Poczta, telegraf i telefon międzymiastowy na miejscu.

Klimat Ojcowa jest podgórski, średnio wilgotny.

Wskazania lecznicze Ojcowa są: choroby przemiany materii (podagra, otłuszczenie, cukrzyca), przewlekłe nieżyty gardła i oskrzeli, dychawica oskrzelowa, schorzenia gruczołów wnękowych płuc.

ORŁOWO MORSKIE

Orłowo Morskie jest bezwątpienia najpiękniejszym ze wszystkich kąpielisk, rozsiadłych nad polskim morzem. Leży w pow. morskim, woj. pomorskiego.

Stacja kolejowa Kolibki—Orłowo, leży na głównej linii kol. Gdańsk—Gdynia.

OTWOCK

Miasto Otwock, pierwszorzędna nizinno-leśna stacja klimatyczna, leży w pow. i woj. warszawskim, w odległości 25 km od stolicy, na wysokości 97 m n. p. m.

Stacja kolejowa na miejscu przy drodze Warszawa—Dęblin. Urząd pocztowy, telegraficzny i telefoniczny na miejscu.

Otwock posiada klimat łagodny. Odznacza się idealną czystością powietrza, małą ilością opadów.

Otwock posiada kilka sanatoriów, zaopatrzonych w najnowsze urządzenia lecznicze. Zakład Przyrodoleczniczy wyposażony bardzo dostatnio, stwarza warunki do wykonywania wszelkich zabiegów leczniczych. Posiada: aparaty do diatermii, galwanizacji, oddział terapii świetlnej, gabinet roentgenologiczny, aparaty do mięsienia.

PEREHIŃSKO

Położone w pow. doliniańskim, woj. stanisławowskiego, nad Łomnicą, na wysokości 500 m n. p. m., na stokach Gorganów, w okolicy lesistej.

Stacja kolejowa dla Perehińska Rożniatów — Krechowice lub Broszniów na linii Stryi — Stanisławów, dojazd autobusami.

RABKA

Leży w Karpatach zachodnich, w pow. makowskim, woj. krakowskiego, na wysokości 500 — 560 m n. p. m., na płaskowzgórzu, otoczonym od wschodu, zachodu i północy wysokimi górami.

Stacja kolejowa Rabka Zdrój. Urząd pocztowy, telegraficzny i telefony.

Rabka posiada klimat podgórski, łagodny i suchy. Odznacza się idealną czystością powietrza, małą ilością opadów, silną insolacją.

Jedenaście źródeł daje solankę radioczynną o znacznej zawartości jodu i bromu.

Wskazania lecznicze: choroby konstytucjonalne dzieci i młodzieży, krzywica, skaza wysiękowa skaza limfatyczna i neurolimfatyczna, niedorozwój, niedokrewność.

Informacyi udziela Komisja Zdrojowa i Zarząd Zakładu Kąpielowego w Rabce Zdroju. Tel. Nr. 2 i 60.

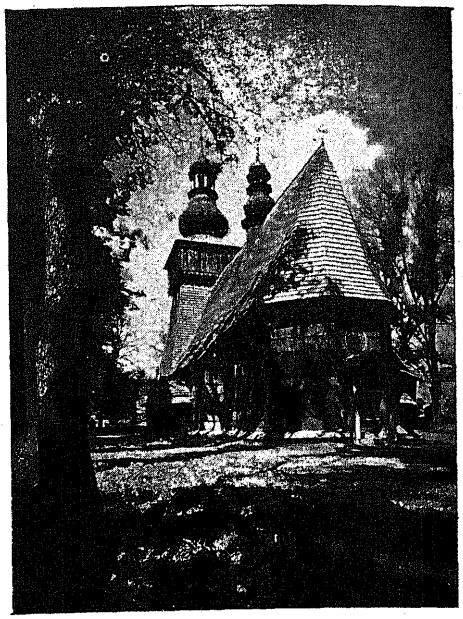

Kościołek Modrzewiowy z XVI w. w Rabce.

RAJCZA

Rajcza to duża wieś w pow. żywieckim, woj. krakowskiego, odległa o 22 km na południe od miasta Żywca. Leży ona wśród gór i wielkich lasów szpilkowych, w pięknej i malowniczej dolinie rzeki Soły, na wzniesieniu 500 m n. p. m.

Stacja kolejowa Rajcza na linii Żywiec—Zwardoń. Poczta, telegraf i telefon na miejscu.

Górski klimat Rajczy odznacza się świeżem, łagodnym powietrzem, czystym i aromatycznym. Miejscowość ta nadaje się znakomicie do leczenia chorób płucnych i dla ozdrowieńców.

RYMANÓW-ZDRÓJ

Położony jest w pow. sanockim, woj. lwowskiego, na wysokości 399 m n. p. m.

Stacja kolejowa Rymanów na linii Stróże—Nowy Zagórz w odległości 10 km od zdrojowiska, dojazd autobusami. Urząd pocztowo-telegraficzny, telefon międzymiastowy Rymanów-Zdrój Nr. 1.

Klimat zdrojowiska jest podgórski, łagodny, powietrze idealnie czyste nasycone ozonem i przepojone woniami leśnemi.

Wody Rymanowskie stosuje się do kąpieli i do picia. Wskazania: zołzy i skazy zołzowa i wysiękowa z powstającemi na tem tle nieżytami dróg oddechowych i chorobami skóry. Nieżyty żołądka,jelit, dróg żółciowych. Przewlekły reumatyzm. Zgrubienia okostnej po złamaniach kości i po zapaleniach. Pozostałości po zapaleniach opon mózgowo-rdzeniowych, po chorobie Heine-Medina. Neuralgie i zapalenia nerwów. Schorzenia kobiece.

SOLEC-ZDRÓJ

Solec jest położony w pow. stopnickim, woj. kieleckiego. Leży na wysokości 300 m n. p. m., zasłonięty od północnych wiatrów pasmem gór, porośniętych lasem i chroniących to zaciszne zdrojowisko od zimnych powiewów.

Najbliższe stacje kolejowe: Kielce i Szczucin na linii Tarnów—Szczucin. Dojazd do stacyj kolejowych autobusami. Urząd pocztowy, telegraficzny i telefon międzymiastowy w Solcu-Zdroju.

Klimat Solca jest łagodny.

Środki lecznicze Solca-Zdroju, to woda mineralna do picia i do kąpieli z najsilniejszego ze znanych w Europie źródła siarczano-słonego, zawierającego jod i sól glauberską, oraz kąpiele i zabiegi mułowe.

SZCZAWNICA

Szczawnica leży w pow. nowotarskim, woj. krakowskiego, na wzniesieniu 500 m n. p. m., w pobliżu Pienin.

Najbliższymi stacjami kolejowymi są: Nowy Targ (linia kolej. Kraków—Zakopane) i Stary Sącz na linii Tarnów—Nowy Sącz—Krynica. Urząd pocztowy, telegraficzny i telefoniczny na miejscu.

Szczawnica jest pierwszorzędną stacją klimatyczną podgórską, posiada klimat łagodny, podgórski.

Zdrojowisko Szczawnica posiada liczne źródła szczaw alkaliczno-słonych, używanych do picia, do wziewania i do kąpieli; stanowią one obok niezrównanego klimatu najgłówniejsze środki lecznicze zdrojowiska. Źródło „Józefiny" — silna szczawa alkaliczno-słono-wapienna słynie jako środek leczniczy w chorobach dróg oddechowych.

SZKŁO-ZDRÓJ

Położenie: Szkło leży w pow. jaworowskim, 40 km na zachód od Lwowa przy głównej szosie i linii kolejowej Lwów—Janów—Jaworów, na wysokości 260 m n. p. m. Stacja kolejowa Starzyska—Szkło oddalona jest od Zakładu zdrojowego o 3 km Ponad to stała komunikacja autobusowa Lwów — Szkło — Jaworów. Poczta, telefon, telegraf na miejscu.

Klimat: Łagodny, suchy. Dzięki obfitemu zadrzewieniu zdrojowisko osłonięte jest przed wiatrami.

Zdroje: W obszernym parku leśnym sosnowym bije najobfitsze źródło wody siarczanej w Europie (1.000.000l na dobę) oraz źródło wody alkalicznej do picia. W najbliższej okolicy Zakładu istnieją liczne źródła wody siarczanej, z których na specjalną uwagę zasługuje t. zw. „Siwa woda", mieniąca się różnokolorowymi barwami i przypominająca swoją fauną i florą jezioro Tjibodas na Jawie. Unikat w Europie.

W odległości 4 km od Zakładu na t. zw .„Paraszce" znajdują się ujęcia źródeł dla wodociągu m. Lwowa.

Urządzenia lecznicze: Odbudowany w roku 1932 Państw. Zakład Zdrojowy posiada urządzone łazienki dla kąpieli siarczanych, siarczano-ultra-potasowych borowinowych oraz elektroterapię. Podkreślić należy, że do podgrzewania wody w kąpielach zastosowano po raz pierwszy wanny systemu Schwarza, t. zn. woda ogrzewana jest w wannie. W ten sposób ogrzana woda nie traci nic ze swoich własności leczniczych. Również po raz pierwszy w zdrojach polskich wprowadzono w Szkle kąpiele siarczano-ultra-potasowe. Nadzwyczajne działanie tej kąpieli zauważyć się daje zwłaszcza przy wszelkiego rodzaju dolegliwościach kobiecych. Ponadto woda szkielska działa kosmetycznie na skórę.

Szczególnie ważne znaczenie w leczeniu posiada woda alkaliczna, działająca diuretycznie, rozpuszczająca złogi moczanowe, ożywiająca aparat trawienny. podniecająca wydzielanie żółci i t. d.

Wskazania: Dna (artretyzm), wszelkie schorzenia reumatyczne tak stawów jak i mięśni, podostre i przewlekłe, obrzęki i zgrubienia, po złamaniach i zwichnięciach, porażenia i niedowłady, nerwobóle (ischias), choroby kobiece i t. p.

Ogólne: Na miejscu w sezonie ordynuje dwóch lekarzy i jest apteka.

TATARÓW nad PRUTEM

Położony na wysokości 683 m. p. p .m. w dolinie rzeki Prut, otoczony zewsząd lasami szpilkowymi, wyróżnia się bogactwem flory. — Osłonięty jest od strony północnej najpiękniejszymi szczytami pasma Gorganów, zwrócony ku Czarnohorze. Chroniony od wiatrów, ma klimat łagodny i duże nasłonecznienie. — Te okoliczności sprawiają, że miejscowość ta nadaje się szczególnie na pobyt rekonwalescentów, oraz na leczenie klimatyczne. — Położenie centralne dla wycieczek wysokogórskich sprawia, że rokrocznie przybywają tutaj wielkie rzesze turystów.

Wszelkich informacji udziela na żądanie odwrotnie Urząd gminny w Tatarowie.

TUCHLA

w pow. Skolskim w woj. Stanisławowskim

Leży nad Oporem, w kotlinie, wśród wysokich gór, pokrytych lasami iglastemi.

Stacja kolejowa na linii Stryj-Ławoczne w miejscu, urząd pocztowy i telegraficzny, telefon międzymiastowy w Tuchli.

Tuchla dzięki wskazanym naturalnym wartościom, posiada wszelkie warunki na pierwszorzędną stację klimatyczną.

Miejscowość zaleca się w początkowych stadiach chorób piersiowych. Informacji udziela Zarząd gminy.

TRUSKAWIEC



Truskawiec — Pensionat „Anastazia"

Truskawiec leży na uroczym podgórzu karpackim na wysokości przeszło 400 m. n. p. m. Zdrojowisko położone jest w pow. drohobyckim, woj. lwowskiego. Stacja kolejowa Truskawiec-Zdrój.

Głównymi walorami leczniczymi są bogate wody mineralne , służące tak do picia, jak i do kąpieli. Na czołowe miejsce wód do picia wybija się słynna, nigdzie dotąd w Europie niespotykana „Naftusia", szczawa alkaliczno-ziemna, silnie moczopędna, niezrównana w chorobach nerkowych i w cierpieniach dróg moczowych, przeroście prostaty, reumatyzmie, dnie, zwapnieniu tętnic i cukrzycy.

USTROŃ

Leży w pow. cieszyńskim, woj. śląskiego, w słonecznej dolinie Wisły, na wysokości 363-550 m. n.p.m. Miejscowość otaczają góry Beskidu Śląskiego, pokryte rozległemi lasami iglastemi.

Stacja kolejowa w miejscu na linii Goleszów-Wisła w odległości 1 km. od uzdrowiska, skąd dojazd doskonałą wyasfaltowaną szosą. Urząd pocztowo-telegraficzny i telefon.

Klimat Ustronia jest podgórski, dzięki osłonie gór i lasów umiarkowany, powietrze idealnie czyste.

Można tu przeprowadzić skutecznie leczenie artretyzmu, gośćca stawowego i mięśniowego, chorób kobiecych, neuralgii, niedowładów, wysięków urazowych, schorzeń mięśnia sercowego.

WISŁA

Położona jest w pow. cieszyńskim, woj. śląskiego, na wysokości 440—500 m. n. p. m., wśród gór Beskidu Zachodniego, pokrytych lasem świerkowym.

Stacja kolejowa w miejscu na linii Cieszyn—Bielsko. Urząd pocztowy, telegraf, telefon.

Klimat Wisły podgórski, umiarkowany, powietrze niezwykle czyste.

WOROCHTA

Leży w pow. nadwórniańskim, woj. stanisławowskiego, na wysokości 750 m. n. p. m. Miejscowość położona pięknie nad Prutem, w środku pasma Czarnohorskiego, w szerokiej słonecznej kotlinie górskiej.



Stacja kolejowa, urząd pocztowo-telegraficzny i telefon.

Worochta posiada klimat wybitnie górski, podalpejski, względnie podtatrzański stosunkowo łagodny, bezwietrzny, powietrze niezwykle czyste.

Worochta wskazana jest dla chorych z gruźlicą gruczołową i lżejszymi postaciami gruźlicy płucnej, w ozdrowinach po wysiękach opłucnych i otrzewnych.

Informacji udziela Komisja Klimatyczna w Worochcie.

ZAKOPANE

Jak powszechnie wiadomo, południową granicę państwa polskiego, stanowi długim łukiem od zachodu ku wschodowi wyciągnięty łańcuch górski Karpat, stanowiący najbardziej na wschód wysunięte ramię systemu alpejskiego. W łańcuchu tym najwyższy trzon, tworzący odrębną grupę, budową i ukształtowaniem najbardziej zbliżoną do gór alpejskich, stanowią Tatry, których piękno i malowniczość znaną jest powszechnie w całym świecie.

U samych stóp tychże, leży Zakopane, które przed kilkudziesięciu laty było jeszcze tylko rozległą wprawdzie, ale zrzadka zaludnioną i prawie nieznaną górską wsią, a dziś jest już najpopularniejszym i największym w Polsce wysokogórskim uzdrowiskiem i stacją turystyczno-sportową.

Tę swoją nieprzeciętną popularność zawdzięcza Zakopane przede wszystkim swemu wyjątkowemu położeniu i otoczeniu, jakie stanowią właśnie Tatry. Prócz tego Zakopane dzięki górskiemu położeniu i wzniesieniu wynoszącemu ponad 800 do 1.000 m n. p. m. posiada znakomite warunki klimatyczne, zbliżone do warunków klimatu alpejskiego i przez to obok innych wartości, posiada olbrzymie znaczenie lecznicze, o czem poza tradycją półwiekową, świadczy chociażby ostatnio, w dniach 9 i 10 sierpnia 1935 r. urządzony zjazd lekarzy klimatologów, którego rezolucja między innymi uznała konieczność rozbudowy Zakopanego w kierunku zdrowiska klimatycznego, przeznaczonego do leczenia chorób dróg oddechowych, niedokrewności, chorób nerwowych, skazy wysiękowej i lymfatycznej, krzywicy i do leczenia rekonwalescentów. W związku ze swym charakterem leczniczym, posiada Zakopane kilkanaście nowocześnie urządzonych sanatoriów

i domów zdrowia, przeznaczonych w przeważnej mierze dla chorych na gruźlicę płuc i kostną. Obecnie wytęża się siły w kierunku wybudowania w Zakopanym dużego i nowoczesnego zakładu przyrodoleczniczego z działami: hydro- mechano- elektro i światło-lecznictwa. Zaczątkiem tego zakładu jest park leśny na Antołówce z plażą do nasłoneczniania, boiskiem gimnastycznym, tuszami, kąpielami kaskadowymi i t. p. Odrębny ośrodek tego typu znajduje się w Jaszczurówce, odległej od centrum o trzy kilometry, a jest nim basen pływacki i kąpielowy, naturalnej radioczynnej cieplicy, połączony również z plażą i boiskiem gimnastycznym.

Obok wartości leczniczych posiada Zakopane niewyczerpaną skarbnicę różnych wartości turystycznych, na całym obszarze Tatr. Dobre drogi komunikacyjne do słynnych z piękności: Morskiego Oka, dolin Kościeliskiej, Chochołowskiej, Strążyskiej, Białego, Małej Łąki i t. d. umożliwiają nawet najmniej wprawnym i słabym do poznania piękna Tatr w całej ich rozciągłości. Tatry przedstawiają zresztą tak olbrzymi i różnoraki obiekt możliwości turystycznych, że nawet pobieżnie naszkicować tego nieda się w opisie niniejszym i ciekawych odesłać należy do bogatej na ten temat literatury.

Inną i specjalną wartość Zakopanego stanowi bogato i wszechstronnie rozwinięte na jego terenie życie sportowe, które szczególnie w porze zimowej nadaje mu specjalne piętno. Sport narciarski, posiadający tu nietylko bogate tereny naturalne, ale i specjalne urządzenia, a między innymi jedną z największych w Europie skocznię narciarską, odgrywa w tym życiu dominującą rolę. Obok niego, od kilku lat krzewi się, z roku na rok coraz bujniejszym tętniący życiem, sport łyżwiarski i związany z nim hokej na lodzie. Zwolennicy sportu saneczkowego mają do swej dyspozycji, poza naturalnymi terenami, które staniowią okoliczne wzgórza, specjalny tor saneczkowy w Kuźnicach. Specjalnie w zimie zakładany duży stadion w samym centrum uzdrowiska na Równi Krupowej bywa rok rocznie w sezonie zimowym, terenem jedynych w Polsce zimowych zawodów konnych i wyścigów konnych połączonych z totalizatorem, oraz różnych wyścigów torowych motocyklowych i samochodowych. W porze letniej lekka atletyka, tenis, piłka nożna, samochodowy „Wyścig Tatrzański", biegi na przełaj i rozstawne i t. p. dopełniają tego przebogatego programu imprez sportowych.

Jeżeli dodamy do tego, że w Zakopanym są: sale teatralne, w których odbywają się często występy najlepszych w Polsce artystów, kino dźwiękowe „Sokół", wystawy obrazów i rzeźby, że Zakopane posiada kilka bibliotek i czytelń publicznych, że istnieje w nim kilka pierwszorzędnie urządzonych lokali rozrywkowych połączonych z dancingami i produkcjami tanecznymi, że dla zwolenników brydża i szachów istnieją odpowiednie kluby, to będziemy mieli mniej więcej pełny obraz tego, co Zakopane daje swym gościom w zakresie rozrywek.

Obraz ten nie byłby jednak pełnym, gdybyśmy nie wspomnieli o jeszcze jednej wartości Zakopanego, którą jest folklor. Góralszczyzna ze swym specjalnym charakterem w zakresie budownictwa, zdobnictwa, zwyczajów ludowych, muzyki, śpiewów, tańców i strojów należy do najbogatszych ze wszystkich regionów polskich i budzi nie tylko u swoich, ale i to przedewszystkim u gości zagranicznych, olbrzymie zainteresowanie i podziw.

Wygodny i tani pobyt w Zakopanym gwarantują liczne hotele i pensjonaty (Zakopane posiada ich ponad 250), z których I i II kategorię posiadają już wszystkie najnowocześniejsze urządzenia, jak wodę bieżącą gorącą i zimną w pokojach, centralne ogrzewanie, salony recepcyjne, apartamenty itp., a wszystkie bez wyjątku: wodociągi, kanalizację i światło elektryczne. Kilkaset sklepów o poziomie wielkomiejskim jest w stanie zaspokoić nawet najwybredniejsze wymagania gości.

Te wszystkie wartości czynią z Zakopanego najbardziej popularne w Polsce, a cieszące się również i zagranicą dużą popularnością uzdrowisko, do którego od szeregu już lat **po zdrowie, dla wypoczynku, sportów, turystyki i rozrywki jadą dziesiątki tysięcy gości rocznie.**

ZALESZCZYKI

Zaleszczyki nad Dniestrem, leżące na południowowschodnich kresach Polski, w wojew. tarnopolskim, znane są, jako podolska stacja klimatyczna, gdzie temperatura dochodzi w lecie do — 50 C w słońcu, przeto są wskazane na leczenie chorób nerek, na cierpienia reumatyczne, dmę, oraz nerwicę, wymagającą klimatu spokojnego, na skórne choroby przewlekłe, nadto dla uzdrowieńców, oraz dla potrzebujących wypoczynku, czystego, ciepłego powietrza, owoców, lub przeprowadzenia kuracji winogronowej. Dla chorych na gruźlicę lub astmę nie jest wskazany pobyt w Zaleszczykach.

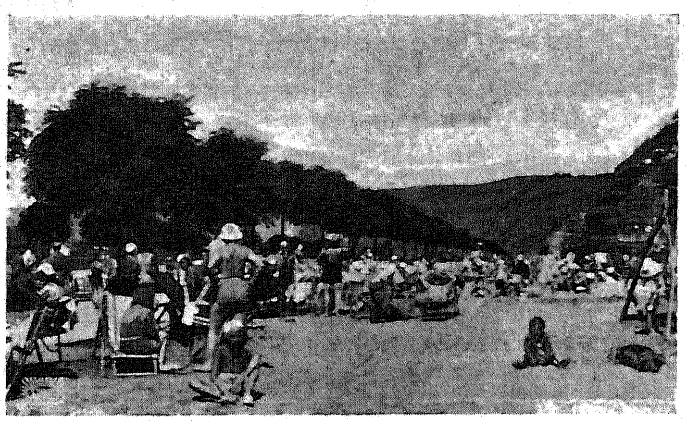

Zaleszczyki — Plaża słoneczna.

Dwie plaże, tak słoneczna, koło mostu kolejowego,

jak i cienista — naprzeciw Kryszczatyku — są zaopatrzone w kabiny, leżaki, kosze plażowe, pawilony restauracyjne i tam też w czasie sezonu koncertuje stale orkiestra wojskowa. Do rozrywek należą wycieczki Dniestrem, motorówkami, łodziami, kajakami, wycieczki piesze, kołowe i samochodowe do Czerwonogrodu, Holihrad, do grot w Krzywcu i Bilczu Złotym, do Okopów Św. Trójcy, na drugi brzeg rumuński do Schitu, Czerniowiec i do Chocimia — są nader miłe

Informacji udziela: Komisja Uzdrowiskowa.

ZEŁEMIANKA

(Szmaterówka) letnisko i zakład zdrojowo-kąpielowy leży w Karpatach (Skolszczyzna) na linii kolej. Lwów, Stryj, Ławoczne w uroczej dolinie Oporu, 508 m. n. p. m., wśród balsamicznej woni szpilkowych lasów, otoczony do 1200 m. wysokimi i zalesionymi górami, zdala od drogi i kurzu, a oddalony 700 m. od przystanku kolejowego. Posiada źródło solankowo-jodowe i jest idealnym miescem odpoczynku i leczenia.

Leczenie z dobrym wynikiem: w chorobach kości, szczególnie krzywicy, reumatyzmu mięśni, w chronicznym zapaleniu stawów, przy powiększeniu gruczołów limfatycznych w pozapalnym stanie opłucnej i otrzewnej, w chorobach kobiecych, wycieńczeniu nerwowym, neuralgiach i ischiasie, w chorobach krwi (anemia, blednica), w chorobach przemiany materii i sklerozie.

Lekarz zakładowy i rutynowana masażystka w miejscu.

Pensionat zakładowy o pokojach umeblowanych i słonecznych jedno i więcej osobowych, umieszczonych w 6 willach, malowniczo położonych w parku zakładowym.

Informacji udziela Zarząd Zdrojowy, Zełemianka p. Hrebenów.

ŻEGIESTÓW-ZDRÓJ

Żegiestów Zdrój położony jest w pow. nowosądeckim, woj. krakowskiego, nad Popradem u podnóża Beskidu sądeckiego, na wysokości 410—530 m. n. p. m.

Stacja kolejowa na linii Nowy Sącz — Krynica w miejscu, urząd pocztowo-telegraficzny, telefon.

Żegiestów Zdrój posiada klimat podgórski, powietrze niezwykle czyste, przepojone ozonem.

Naturalnemi środkami leczniczemi zdrojowiska jest klimat, umożliwiający kurację klimatyczną, głównie zaś liczne zdroje szczaw alkaliczno-żelazistoziemnych, nasyconych obficie bezwodnikiem węglowym.

Wody żegiestowskie wskazane są do leczenia w chorobach: blednicy, niedokrwistości, w schorzeniach nerwów, neurastenii, w chorobach serca: tak mięśnia sercowego, jak i zastawek.

FABRYKA PRZĘDZY i TKANIN SZTUCZNYCH
„CHODAKÓW"
Spółka Akcyjna
Adres pocztowy: Sochaczew, skrzynka pocztowa 39
Adres telegraficzny: Chodaków — Sochaczew
Telefon: Sochaczew, Nr. 81.

PRODUKCJA OBEJMUJE
Przędzę sztucznego jedwabiu surową nitkowaną, pojedyńczą i łączoną w pasmach i na szpulach. Przędzę szlichtowaną: surową, barwioną i manipulowaną w pasmach i na szpulach. Przędzę matową cienkoprzędną: „MEWA" i „MIMEWA" do wyrobów dzianych i pończoszniczych.

Generalne Przedstawicielstwo: „Union Textile" Spółka Akcyjna
Łódź, Piotrkowska 171/173, tel. 197-53
Skład: Piotrkowska 175a, tel. 176-02.
123

Adres telegraf. „BOSTAL"

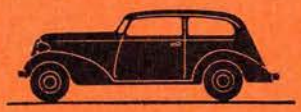

Hurtownia części zamiennych i opon
FORD – CHEVROLET– ESSEX – FIAT– CITROËEN –WHIPPET
Akcesoria–Dodatki–Przedstawicielstwa Fabryk Amerykańskich
Najtańsze ceny w Polsce–Oddział Hurtowy w Warszawie, Szpitalna 12

Joachim GERSON, ŁÓDŹ, ul. Narutowicza 16
Telefony 128-30 i 128-31



419

DZIAŁ V.

Porady-Taryfy-Komunikacja

Orędownik

Wychodzi 7 razy w tygodniu

Najpopularniejszy w Polsce ilustrowany dziennik narodowy

Cena egzemplarza pojedyńczego 10 gr, niedzielnego (16 stron) 15 gr. –
Abonament miesięczny z odbiorem 2.35 zł
Ogłoszenia i reklamy po cenach umiarkowanych

Redakcja i Administracja: Łódź, ul. Piotrkowska 91. Tel. 173-55

PRZEDSIĘBIORSTWO AUTOBUSOWE „BIEG"

SPÓŁKA Z OGRANICZONĄ ODPOWIEDZIALNOŚCIĄ

W ŁODZI, UL. BRZEZIŃSKA Nr. 144. • TELEFON 241-75

Autobusy kursują na liniach:

1) *Łódź—Sikawa—Brzeziny*
2) *Łódź—Jeżów—Rawa Mazowiecka Nowe Miasto*
3) *Łódź—Jeżów—Rawa Mazowiecka Biała Rawska*
4) *Brzeziny—Koluszki*

Polecamy autobusy na wycieczki po niskich cenach

•

Autobusy odchodzą z postoju przy ulicy Brzezińskiej Nr. 144. Telefon Nr. 241-75

441

KOMUNIKACJA AUTOBUSOWA „WZÓR" ŁÓDŹ

Spółka z ograniczoną odpowiedz.

ULICA LUTOMIERSKA Nr. 13

Łódź—Mława	odjazd z Łodzi	godz. 21	w poniedziałki i środy
Mława—Łódź	„ z Mławy	„ 22.20	w niedziele i wtorki
Łódź—Płock	„ z Łodzi	„ 7.30, 18	
Płock—Łódź	„ z Płocka	„ 5, 15.30	
Łódź—Łanięta	„ z Łodzi	„ 16.30, 19	
Łanięta—Łódź	„ z Łanięt	„ 6, 10.40	
Łódź—Kutno	z Łodzi	„ 7.15, 13, 19	

Kutno—Łódź	odjazd z Kutna	godz. 11,	16.30, 6 rano
Łódź—Żychlin	„ z Łodzi	„ 12,30	
Żychlin—Łódź	„ z Żychlina	„ 16	
Łódź—Piątek	„ z Łodzi	„ 6.30, 6.45, 8,	11.45, 12.20
Piątek—Łódź	„ z Piątku	„ 7.15, 7.36, 12.30, 13,	18, 19
Piątek—Łęczyca	„ z Piątku	„ 8.30	
Łęczyca—Piątek	„ z Łęczycy	„ 15	

634

ŁÓDZKA KOMUNIKACJA SAMOCHODOWA

Sp. z o. o. **W ŁODZI, UL. WÓLCZAŃSKA 232/4**

Utrzymuje komunikację autobusową na liniach:

Łódź—Częstochowa • Łódź—Radomsko • Łódź—Bełchatów • Łódź—Przedbórz—Włoszczowa • Radomsko—Piotrków

Wszelkich informacyj udziela Dworzec Autobusowy w Łodzi, Wólczańska 232/4. Telefon 221-31.

651

KOMUNIKACJA AUTOBUSOWA

726

KALISZ — SIERADZ — ŁÓDŹ

SPÓŁKA Z OGRANICZ. ODPOWIEDZIALNOŚCIĄ

W KALISZU, PL. KONSTYTUCJI Nr. 3

AUTOBUSY KURSUJĄ: Z ŁODZI DO KALISZA

od godziny 5 rano do godziny 21 wieczór — co godzinę

Odchodzą z Łodzi do Kalisza ul. Wólczańska 232

Odchodzą z Kalisza do Łodzi pl. Konstytucji

PRZEDSIĘBIORSTWO AUTOBUSOWE „SAMPOL"

SPÓŁKA Z OGRANICZONĄ ODPOWIEDZIALNOŚCIĄ

AUTOBUSY KURSUJĄ NA ODCINKACH:

1) *Łódź — Ozorków — Łęczyca — Grabów — Dąbie — Koło.*
2) *Łódź — Ozorków — Łęczyca — Krośniewice Kłodawa — Przełęcz — Izbica — Sompolno Ślesin.*

664

MIĘDZYMIASTOWA KOMUNIKACJA SAMOCHODOWA

Spółka z ograniczoną odpowiedzialnością

ŁÓDŹ, UL. LUTOMIERSKA Nr. 13. TELEFON Nr. 202-23

Przedsiębiorstwo posiada 22 autobusy nowoczesne, marki „Polski Fiat" i utrzymuje komunikację na następujących liniach:

1) Łódź-Głowno-Łowicz-Sochaczew-Warszawa, 2) Głowno-Stryków-Brzeziny, 3) Łódź-Poddębice-Uniejów-Turek-Władysławów-Konin, 4) Łódź-Rychwał-Zagórów-Słupca, 5) Słupca-Konin.

654

DZIAŁ V.

PORADY – TARYFY KOMUNIKACJA

Opracował
ADAM WYSOCKI
Nacz. Wydz. Ew. Ludn.
w Łodzi.

Pouczenie w sprawach meldunkowych

Według stanu z dnia 1. III. 1937 roku.

OBOWIĄZEK MELDUNKOWY

Obowiązkiem meldunkowym są objęci wszyscy bez wyjątku mieszkańcy miasta. Każdy przyjazd i wyjazd, oraz zmiana adresu w obrębie miasta musi być meldowana. Następnie podlega meldowaniu każda zmiana, powstająca w stosunkach rodzinnych, jak np. zmiana stanu cywilnego i wyznania, względnie każdy wypadek urodzenia, czy zgonu.

Zameldunek. Obowiązek zameldowania powstaje w wypadkach następujących:

a) W domach mieszkalnych: Kto przebywa w jakimkolwiek domu dłużej niż 3 dni, bez względu na zamiar stałego tam zamieszkania, czy pobytu czasowego, powinien być zameldowany w ciągu następnych 24 godzin. Zameldunek zatem musi być dokonany w ciągu 4 dni.
W terminie 4 dni musi również nastąpić zameldowanie każdego, kto wprowadza się do domu, t. j. zmienia adres w obrębie miasta.

b) W hotelach: Kto przebywa w hotelu, pensjonacie, domu noclegowym, względnie w innym zakładzie, przeznaczonym do przyjmowania osób na mieszkanie lub nocleg za opłatą albo bezpłatnie, powinien być zameldowany przed upływem 24 godzin od chwili przybycia, bez względu na czas, przez który przebywa lub zamierza przebywać.

c) Urodzenia: Każdy fakt urodzenia musi być zameldowany w sposób normalny z zachowaniem terminu 4-dniowego.

d) Czasowa nieobecność: Osoby, podlegające powszechnemu obowiązkowi wojskowemu, a powracające do miasta z czasowej nieobecności, muszą być również zameldowane w ciągu 4 dni.

e) Zmiany inne: Każda zmiana, jaka powstaje w stosunkach rodzinnych osób, już zasadniczo meldowanych, podlega zameldowaniu w ciągu 4 dni. Zmiana taka, mająca charakter sprostowania meldunku, zasadniczo może dotyczyć np. zmiany nazwiska przez zamążpójście, względnie przez uzyskanie zezwolenia od władz administracji ogólnej, dalej zmiany wyznania, zawodu i t. p.

Uwaga: Dla zameldowań w wypadkach zmiany adresów, czasowej nieobecności i zmian innych, wprowadzone zostały uproszczone formularze kart meldunkowych.

Wymeldunek. Obowiązek wymeldowania powstaje w wypadkach następujących:

a) W domach mieszkalnych: Kto opuszcza dom i przenosi się do innej miejscowości, powinien być wymeldowany w ciągu 48 godzin od chwili opuszczenia mieszkania.
W terminie 48 godzin musi również nastąpić wymeldowanie każdego, kto wyprowadza się do drugiego domu, t. j. zmienia adres w obrębie miasta.

b) W hotelach: Kto opuszcza hotel, pensjonat, dom noclegowy, względnie inny zakład, przeznaczony do przyjmowania osób na mieszkanie lub nocleg za opłatą albo bezpłatnie, powinien być wymeldowany w ciągu 24 godzin od chwili opuszczenia, bez względu na to, czy opuszcza zakład czasowo, czy też na stałe.

c) Zgony: W każdym wypadku zgonu musi nastąpić wymeldowanie zmarłej osoby w ciągu 48 godz.

d) Czasowa nieobecność: Obowiązkowi wymeldowania nie podlegają z reguły osoby, opuszczające czasowo miasto, bez względu na okres trwania ich nieobecności. Wyjątek tutaj stanowią tylko osoby, podlegające powszechnemu obowiązkowi wojskowemu. Osoby te muszą być wymeldowane w ciągu 48 godzin od chwili czasowego opuszczenia miasta i wyjazdu bądź za granicę, bądź też do innej miejscowości w kraju, gdzie mają zamiar przebywania tam ponad 2 miesiące.

Uwaga: Dla wymeldowań w wypadkach zmiany adresów, zgonów i czasowej nieobecności, wprowadzone zostały uproszczone formularze kart meldunkowych.

Charakter meldunku. Każda osoba przy spełnianiu obowiązku swego zameldowania i wymeldowania powinna z całą rozwagą powziąć decyzję jaki ma być charakter jej meldunku.

Dwa są zasadnicze rodzaje meldunku:

a) Zamieszkanie: Przez zamieszkanie w gminie rozumie się fakt zajmowania w obrębie gminy mieszkania wśród okoliczności, wskazujących na ześrodkowanie tam stosunków osobistych i gospodarczych. Gdy więc te warunki osoba posiada, powinna bezwzględnie zgłaszać swój zameldunek tutaj na stałe zamieszkanie.

b) Czasowe przebywanie: Pojęcie czasowego pobytu obejmuje stan przebywania w jakimkolwiek domu bez zamiaru obrania sobie tutaj miejsca zamieszkania. Gdy zatem osoba swoje stosunki osobiste i gospodarcze ma ześrodkowane w innej miejscowości, a do miasta istotnie przybyła z zamiarem czasowego pobytu, powinna bezwzględnie zgłaszać swój zameldunek tutaj tylko na czasowe przebywanie.

NA JAKICH OSOBACH CIĄŻY OBOWIĄZEK MELDOWANIA

Obowiązek zawiadamiania o przybyciu lub wyjeździe spełniają następujące osoby:

a) Lokator: odbiera od sublokatorów wypełnione karty meldunkowe, podpisuje i doręcza je w terminie prowadzącemu meldunki.

b) Głowa rodziny: dokonuje tę samą czynność w stosunku do członków rodziny i domowników,

pozostających we wspólnym gospodarstwie z głową rodziny i wspólnie z nią zamieszkałych.

c) Pracodawca: załatwia wspomnianą wyżej czynność w stosunku do pracowników u niego zamieszkałych.

d) Prowadzący meldunki: przyjmuje od wyżej wymienionych osób materiał meldunkowy, sprawdza go i podpisuje, zaopatruje datą i pieczęcią domową, wnosi do domowej książki meldunkowej, poczym dostarcza w terminie biurom meldunkowym.

OBOWIĄZKI PROWADZĄCYCH MELDUNKI

Sposób zgłaszania osób do prowadzenia meldunków.

W myśl art. 9 rozp. Prezydenta Rzpl. z dnia 16. III. 1928 r. o ewidencji i kontroli ruchu ludności — spełnianie obowiązków meldunkowych może być przez właścicieli domów powierzone innym osobom, korzystającym z pełni praw cywilnych i obywatelskich.

Przewidziany w tym artykule obowiązek zawiadamiania o ustanowieniu takich zastępców polega na osobistym zgłoszeniu się do biur meldunkowych właściciela domu i kandydata na prowadzącego meldunki, gdzie osoby te na miejscu wyrażają swoją wolę powierzenia i przyjęcia obowiązków w zakresie wykonywania czynności meldunkowych.

Wypełnienie i podpisanie w biurze meldunkowym przez właściciela domu deklaracji, a przez osobę, upoważnioną do prowadzenia meldunków zobowiązania, jest właściwym dopełnieniem formalności, związanych z uzyskaniem prawa do wykonywania czynności meldunkowych.

Należy tutaj zaznaczyć, że kandydaci na prowadzących meldunki muszą bezwzględnie posiadać znajomość języka polskiego w słowie i piśmie oraz tych wszelkich postanowień prawnych, które są niezbędne dla należytego spełniania czynności meldunkowych. Ponadto kandydat na prowadzącego meldunki obowiązany jest przedłożyć w biurze meldunkowym dowód, stwierdzający jego przynależność państwową polską. W wypadku braku takiego dowodu, biuro meldunkowe może przyjąć w drodze wyjątku zobowiązanie i dopuścić go do spełniania czynności meldunkowych z zastrzeżeniem jednak, iż dokument obywatelstwa musi być przedłożony w najbliższym czasie. W razie niedopełnienia tego warunku, osoba, która wspomnianego dowodu nie złożyła, będzie pozbawiona prawa do prowadzenia meldunków.

ROLA PROWADZĄCYCH MELDUNKI

Wypada tutaj podkreślić doniosłą rolę prowadzących meldunki w zakresie ewidencji i kontroli ruchu ludności. Osoby te bowiem nie są tylko zwykłymi powiernikami właścicieli domów dla wykonywania ich spraw meldunkowych, lecz są również organami, łączącymi ściśle czynności ewidencyjne poszczególnych domów z ogólną ewidencją ludności, prowadzoną przez urząd miejski, t. j. przez Biuro Ewidencji Ludności. Wykonywane zatym czynności meldunkowe przez prowadzących meldunki, są bardzo odpowiedzialne i należycie oceniane.

Na tych osobach ciąży w myśl przepisów obowiązek przestrzegania wszelkich rygorów meldunkowych. Każdy więc mieszkaniec domu musi być w terminie zameldowany, każdy opuszczający dom musi być w terminie wymeldowany. Prawidłowe wypełnienie dostarczonej przez lokatorów karty musi być dokładnie zbadane, a następnie zgłoszenie meldunkowe winno być podpisane, czysto i czytelnie wniesione do domowej książki meldunkowej, poczym niezwłocznie skierowane do właściwego biura meldunkowego.

Ponadto prowadzący meldunki, zdający sobie dokładnie sprawę ze swej roli, a przedewszystkim z ciążących na nim obowiązków, musi być zawsze stroną, podejmującą inicjatywę w kierunku meldowania wszelkich zmian, powstających w stosunkach rodzinnych lokatorów danego domu, jak np. musi spowodować niezwłoczne zameldowanie faktu zawarcia małżeństwa, urodzenia, zmiany nazwiska, zgonu, oraz ujawniać osoby niemeldowane.

Gdy więc prowadzący meldunki każdego domu będzie w swoim zakresie czuwał nad prawidłowym spełnianiem przez lokatorów obowiązków meldunkowych, wtedy taki stan rzeczy przyczyni się do należytego funkcjonowania miejskiego aparatu ewidencyjnego, którego czynności są właśnie uzależnione od jakości materiału meldunkowego, wpływającego z kilkunastu tysięcy domów. Z należycie spełnionego w ten sposób obowiązku przez prowadzących meldunki, osiągną bezpośrednio korzyści liczni obywatele miasta, obsługiwani przez Biuro Ewidencji Ludności.

Wszelkie natomiast zaniedbania obowiązków przez prowadzących meldunki znacznie utrudniać będą prace Biura Ewidencji Ludności, a już bardzo dotkliwie skutki błędów odczują lokatorzy, którym często nie można będzie wydać żądanych dokumentów, np. z powodu braku zameldowania, bądź zameldowania na inne nazwisko, bądź też wskutek zgłoszenia na niewłaściwej karcie meldunkowej i t. p.

ODBIÓR I SPRAWDZANIE KART MELDUNKOWYCH

Odbiór kart meldunkowych od lokatorów, przez nich wypełnionych i podpisanych, powinien się odbywać w ustalonych godzinach w domu, w którym lokator zamieszkuje. Chociaż należyte wypełnianie kart meldunkowych jest obowiązkiem lokatorów, to jednakże prowadzący meldunki — w interesie zachowania właściwego ładu i porządku w ewidencji mieszkańców domu — powinien dostarczone mu karty meldunkowe dokładnie sprawdzić, czy są prawidłowo wypełnione i czy na zawarte w rubrykach poszczególne pytania zostały udzielone jasne odpowiedzi.

W wypadkach stwierdzenia jakichś niedokładności, prowadzący meldunki powinien udzielić osobom zainteresowanym wyczerpujących wskazówek. Udzielanie bowiem fachowych informacyj w tym względzie wynika z istoty zadań i obowiązków, jakie ciążą na prowadzącym meldunki.

Dostarczanie kart biurom meldunkowym powinno się odbywać niezwłocznie. Regułą bowiem powinno być zachowanie 4-dniowego terminu meldowania. Wyręczanie się w tych czynnościach dozorcami domowymi może być nadal stosowane, jednakże prowadzący meldunki obowiązany jest przybyć na każde wezwanie biura meldunkowego.

PRAWIDŁOWE PROWADZENIE DOMOWEJ KSIĄŻKI MELDUNKOWEJ

Już po upływie z górą czteroletniego okresu trwania nowego systemu meldunkowego można wymagać od prowadzących meldunki, ażeby domowe książki meldunkowe były prowadzone w sposób należyty. Książka ta nie jest prywatnym notatnikiem, w którym może istnieć dowolna treść, w której są nieczytelne i niejasne zapisy oraz różnego rodzaju chaotyczne

skreślenia. Domowa książka meldunkowa jest bardzo ważnym dowodem publicznym, jej przeznaczeniem jest odzwierciadlanie właściwego stanu ewidencji mieszkańców danej nieruchomości. Książka meldunkowa ma być dokładnym informatorem dla władz i urzędów. Wreszcie książka ta jest pomocniczym i bardzo ważnym materiałem z zakresu ewidencji i kontroli ruchu ludności.

Dokładne zatym prowadzenie tej książki jest jednym z najważniejszych zadań osób, upoważnionych do wykonywania czynności meldunkowych. Zapisy w książce muszą być spełniane zupełnie wyraźnie i czysto, przyczym dane, zawarte w jej rubrykach, powinny być zgodne z treścią kart meldunkowych. Wszelkie skreślenia i sprostowania omyłek muszą być dokonywane starannie czerwonym atramentem, a w uwagach należy umieszczać omówienie, co w danej pozycji skreślono i co dopisano. Poprawki te jednakże muszą być potwierdzone przez właściwe biuro meldunkowe.

Wreszcie należy zwrócić uwagę wszystkich prowadzących meldunki, iż domowe książki meldunkowe winny znajdować się zawsze w każdej nieruchomości na miejscu. Niedozwolone jest przetrzymywanie książek w innym domu. W wypadkach, gdy prowadzący meldunki nie mieszka w tym domu, w którym spełnia czynności meldunkowe, książka meldunkowa winna znajdować się u właściciela domu lub u dozorcy. Jeżeli w danej posesji nie mieszka żadna z wyżej wymienionych osób, książka meldunkowa winna być pozostawiona u zaufanego lokatora, wzgl. u prowadzącego meldunki sąsiedniego domu.

WYKAZY LOKATORÓW W BRAMACH DOMÓW

W myśl § 6 rozporządzenia Wojewody Łódzkiego z dnia 31. XII. 1930 r. o numeracji domów i mieszkań oraz rejestrów domów — w korytarzu każdego domu, tuż przy bramie, winien być umieszczony trwale i czytelnie sporządzony, dla każdego dostępny, wykaz numerów wszystkich lokali danej posesji, z wyszczególnieniem lokatorów i sublokatorów. Pod wykazem ma być podane nazwisko. imię i dokładny adres osoby, odpowiedzialnej za prowadzenie meldunków i domowej książki meldunkowej, oraz informacja u kogo znajduje się książka meldunkowa. Należy tutaj nadmienić, że wykazy te muszą być stale uzupełniane, w miarę powstających zmian w ewidencji mieszkańców domu.

SPRAWY SPORNE MIĘDZY PROWADZĄCYMI MELDUNKI A LOKATORAMI

W wielu wypadkach prowadzący meldunki odmawiają zameldowania lub wymeldowania lokatorów, względnie sublokatorów, z powodu toczących się między nimi sporów, nie mających żadnego związku z wykonaniem obowiązku meldunkowego.

Prowadzący meldunki posługują się najczęściej takiego rodzaju argumentami, że np. dana osoba zalega z opłatą komornego, zamieszkała wbrew woli właściciela domu, zameldowanie utrudni uzyskanie eksmisji, tryb życia osoby obraża moralność domu i t. p.

W związku z tym należy wyjaśnić, że wszelkie przytoczone wyżej w przykładzie okoliczności nie mają żadnego znaczenia wobec przepisów meldunkowych. Fakt zameldowania powinien nastąpić w określonym terminie bez względu na okoliczności, w jakich dana osoba w domu zamieszkała. Na dokonanie meldunku nie może również wywierać żadnego wpływu jakiekolwiek niemoralne zachowanie się osób w domu. Po zameldowaniu tych osób wcale nie jest utrudniona akcja właścicieli domów, wzgl. ich zastępców, w innym właściwym kierunku. Słuszne bowiem ich pretensje przeciwko takim lokatorom, mogą znaleźć sprawiedliwe rozwiązanie tylko w drodze sądowej.

Wreszcie należy tutaj nadmienić, że w wypadkach kategorycznej odmowy zameldowania wspomnianych osób, Biuro Ewidencji Ludności, po dokładnym przeprowadzeniu dochodzeń, zarządzać będzie meldunek przymusowy. Ale takie uchylanie się od wykonania obowiązku meldunkowego może spowodować w stosunku do prowadzącego meldunki nietylko sankcje karne, lecz i pozbawienie prawa do spełniania czynności meldunkowych.

WYDAWANIE I KORYGOWANIE POTWIERDZEŃ (ODCINKÓW) MELDUNKOWYCH

Wydawanie lokatorom odcinków meldunkowych, t. j. potwierdzeń zameldowania lub wymeldowania, jest obowiązkowe. Nie mogą mieć miejsca odmowy wydania tych odcinków z powodu jakichkolwiek ubocznych sporów między prowadzącym meldunki a lokatorem.

Dalej są wypadki, że lokator obrał sobie nie ten nowy adres, jaki podał przy wymeldowaniu. Wtedy więc odcinki karty wymeldunkowej oraz odpowiednia rubryka domowej książki meldunkowej, muszą ulec sprostowaniu. Wykonywanie tego obowiązku praktycznie przedstawia się w ten sposób. iż biura meldunkowe, idąc po linii stosowania ułatwień względem osób zainteresowanych, przyjmują odcinki, na których figuruje niewłaściwy adres, poczym Biuro Ewidencji Ludności przesyła do prowadzących meldunki odpowiednie wezwanie, w celu sprostowania adresu w domowej książce meldunkowej. Ścisłe przestrzeganie tego obowiązku jest niezbędne, ze względu na konieczność utrzymania należytego porządku ewidencyjnego, polegającego w tym wypadku na zachowaniu łączności wszystkich adresów danego mieszkańca.

OBOWIĄZEK, PROWADZĄCEGO MELDUNKI I LOKATORA PRZY WYPEŁNIANIU I DOSTARCZANIU KART MELDUNKOWYCH

Zgodnie z § 13 cytowanego rozporządzenia, lokator, głowa rodziny lub pracodawca, obowiązani są doręczać prowadzącym meldunki karty meldunkowe już należycie wypełnione i podpisane.

Dalsze zatem czynności, związane z potwierdzeniem faktu zameldowania lub wymeldowania, z wpisaniem kart do domowej książki meldunkowej i wreszcie przesłaniem materiału do właściwego biura meldunkowego — należą do obowiązków prowadzących meldunki. W myśl art. 13 rozp. Prez. Rzpl. z dn. 16. III. 1928 r. o ewidencji i kontroli ruchu ludności — zameldowanie i wymeldowanie oraz potwierdzenie nie podlegają żadnym opłatom.

MELDOWANIE OSÓB, NIE POSIADAJĄCYCH DOKUMENTÓW

Prowadzący meldunki jest obowiązany upewnić się w dostateczny sposób o prawdziwości danych, zawartych w kartach meldunkowych, wypełnionych przez lokatora, żądając od niego okazania dokumentów.

Brak dokumentów nie może być jednak powodem wstrzymania lub odmowy zameldowania osoby. W takich wypadkach prowadzący meldunki powinien

karty meldunkowe bezwzględnie przyjąć, nie czyniąc meldującej się osobie żadnych przeszkód.

Jedynie w wypadkach, gdy dane karty meldunkowe, budzą wyraźne wątpliwości — prowadzący meldunki winien w rubryce „uwagi" umieścić odpowiednią wzmiankę, jakie z tych danych są wątpliwe.

Gdy w czasie późniejszym meldująca się w ten sposób osoba będzie w posiadaniu dokumentow, przy czym okaze się, iż są pewne rozbieżności w poprzednim jej zeznaniu, wtedy prowadzący meldunki, o ile taki fakt w jakikolwiek sposób ujawni, powinien pouczyć i dopilnować, ażeby nastąpiło odpowiednie sprostowanie właściwej rubryki, na podstawie odpowiedniego dokumentu. Sprostowanie to należy dokonać przy pomocy uproszczonej karty meldunkowej, noszącej tytuł „Zgłoszenie zmiany meldunku".

NIEKTÓRE WYJAŚNIENIA PRAWNE O MELDUNKACH

MELDUNKI MAŁOLETNICH

Według przepisu prawa cywilnego małoletnim jest ten, kto nie ma ukończonych lat 21. Dlatego też wszyscy ci, którzy tego wieku nie posiadają, nie mają prawa do żadnych działań, powodujących skutki prawne. Inaczej mówiąc, nie posiadają zdolności do działań prawnych. W ich imieniu i w ich zastępstwie występuje wobec przepisów prawnych ojciec, a w braku ojca matka lub prawny opiekun. Gdy jednak niepełnoletni zawarł związek małżeński, nabył on tym samym moc do działań prawnych. I chociaż taki nie pełnoletni nie ma ukończonych lat 21, to jednak przysługują mu takie prawa, jak gdyby był pełnoletni.

Przystąpimy teraz do omówienia sposobu, w jaki powinni być meldowani niepełnoletni, t. zn. tacy, którzy nie mają lat 21 i nie zawarli prawnych związków małżeńskich.

Miejscem zamieszkania małoletniego jest z reguły miejsce zamieszkania ojca lub osoby, sprawującej władzę ojcowską. Nie znaczy to jednak, aby małoletni nie mógł się przeprowadzić do innej miejscowości. Owszem, przepisy meldunkowe dopuszczają takie wypadki. Ponieważ jednak ruch małoletnich jest różnorodny i nie zawsze pociąga za sobą zmianę miejsca zamieszkania, przeto powstaje w praktyce szereg trudności przy ustalaniu, czy małoletni zmienił miejsce zamieszkania, czy też jest nieobecny w okresie przejściowym. Małoletni bowiem wyjeżdżają często w celach kształcenia się, bądź z innych przyczyn powstała ich nieobecność w gminie. Jak nalezy ich wobec tego wymeldować? Dla przykładu więc podajemy następujące praktyczne wskazówki:

1. Małoletni, wyjeżdżający np. z Łodzi dla pobierania nauki lub odwrotnie z jakiejś gminy do Łodzi, winni być traktowani jako czasowo nieobecni w gminie zamieszkania, bez względu na okres ich nieobecności. Wymeldowanie ich winno nastąpić na kartach zielonych, ale tylko w odniesieniu do małoletnich, będących w wieku poborowym, t. j. w wieku pomiędzy 18 a 21 rokiem życia. Po powrocie do miasta winni być również zameldowani. Wszyscy inni małoletni nie podlegają wymeldowaniu, jeśli opuszczają miasto czasowo. Zameldowani zaś powinni być wszyscy małoletni, gdy przybywają do miejsca czasowego pobytu.
2. Niemowlęta, oddane na wykarmienie poza miasto Łódź, powinny być również traktowane jako czasowo nieobecne.
3. Małoletni, nie posiadający rodziców lub prawnych opiekunów, z chwilą gdy przybyli do jakiejś miejscowości bądź w celach kształcenia się, bądź znajdują się tam na wychowaniu, np. w bursach, ochronach i t. p., będą uważani za mieszkańców tej gminy, w której przebywają. Osoby te meldowane są na kartach koloru białego.
4. Jeśli małoletni nie posiadają nigdzie miejsca zamieszkania — wtedy miejscem zamieszkania jest to miejsce, w którym w danym czasie przebywają.
5. Gdy małoletni, opuszczają dom rodziców lub opiekunów w celach zarobkowych i przybywają np. do m. Łodzi, tutaj zarobkują oraz zajmują mieszkanie, bądź w charakterze lokatora, bądź sublokatora, przy czym ześrodkowane są w Łodzi ich stosunki osobiste i gospodarcze, wtedy, uważani będą za mieszkańców m. Łodzi. Zameldowania dokonuje się na kartach koloru białego. Wymeldowanie natomiast z miejsca dotychczasowego zamieszkania następuje również na kartach koloru białego z niebieskim paskiem, przy czym głowa rodziny lub prawny opiekun podpisuje te karty, wyrażając w ten sposób zgodę na zmianę miejsca zamieszkania. Podpis ten ma również charakter wyrażenia woli w zastępstwie małoletniego do zmiany miejsca zamieszkania. Dokonany w ten sposób wymeldunek, spowoduje zameldowanie małoletniego w nowym miejscu zamieszkania na kartach koloru białego, przy czym będzie on tam zapisany do rejestru mieszkańców. Na kartach zameldunkowych w rubryce „Uwagi" należy ponadto podać adres, nazwisko i imię ojca lub głowy rodziny. Obowiązek podpisywania kart wymeldunkowych przez głowę rodziny lub osobę, sprawującą władzę ojcowską, dotyczy również i w wypadkach zmiany adresu w obrębie gminy, np. z ulicy na ulicę w Łodzi.

MIEJSCE ZAMIESZKANIA SŁUŻBY DOMOWEJ

Zasadą, ustalającą miejsce zamieszkania służby domowej, jest przepis, że służba domowa jest uważana za mieszkańców tej gminy, w której mieszka pracodawca. Wyjątek stanowi służba domowa małoletnia (patrz wyjaśnienia o małoletnich).

W praktyce sprawa ta przedstawia się w sposób następujący:

Jeżeli jakaś osoba przybywa z pewnej gminy do Łodzi dla pełnienia obowiązków służby domowej — powinna się z tej gminy, z której wyjeżdża, wymeldować na kartach białych i zameldować w Łodzi również na kartach białych. Spowoduje to skreślenie osoby z rejestru mieszkańców tej gminy, z której przybywa, a następnie pociągnie za sobą zapisanie do rejestru mieszkańców m. Łodzi. Zdarzają się jednak wypadki, że wiele osób przybywa do Łodzi dopiero dla poszukiwania pracy, przy czym nie mają pewności że pracę tę otrzymają. W tych wypadkach nie powstaje potrzeba wogóle wymeldowania się z gminy swego zamieszkania (jeżeli to dotyczy kobiet), lecz tylko należy się zameldować na pobyt czasowy w miejscu, do którego się przybywa. Gdy jednak pracę w Łodzi otrzymano, należy koniecznie dokonać przemeldowania. Wówczas osoba taka powinna zwrócić się do swojej gminy, w której mieszkała, z żądaniem wymeldowania jej na kartach białych ze wskazaniem miejsca nowego zamieszkania. Otrzymane z gminy odcinki wymeldowania należy dołączyć do kart zameldunkowych białych i dokonać przemeldowania w nowym miejscu zamieszkania, np. w Łodzi.

Obowiązek dopilnowania tych formalności spoczywa również na pracodawcy, który tę osobę zatrudnia.

Stwierdzono jednak, że na tym tle powstaje cały szereg nieporozumień, przy czym nie są bez winy zarówno same zainteresowane osoby, jak również i pracodawcy. Wiele osób ze służby domowej jest przyjmowanych do pracy tytułem próby, która trwa niekiedy do jednego miesiąca, a meldowane nie są. Pracodawcy tłumaczą się, że jest to przecież tylko próba. W ten sposób postępować nie należy, gdyż jest to wyraźnie sprzeczne z przepisami meldunkowymi. Każda służąca, bez względu na to, czy pracuje tytułem t. zw. próby, czy dłużej lub krócej — musi być zameldowana najpóźniej dnia czwartego po jej przyjęciu. Powstaje tylko kwestia, jak ją należy zameldować. Przedewszystkim pracodawcy lub prowadzący meldunki nie powinni czynić żadnych przeszkód przy zameldowaniu z powodu dokumentów osobistych służącej. Karty meldunkowe wypełnia się według jej ustnych zeznań i dostarcza odpowiedniemu biuru meldunkowemu. Jeśli więc służąca przyjechała ze wsi, czy z jakiegoś innego miasteczka i nie posiada odcinków wymeldowania — należy ją zameldować na kartach zielonych. Jeżeli posiada odcinki białe, należy ją zameldować na kartach białych.

Poza tym mają miejsce wypadki, że służba domowa zmienia swego pracodawcę w obrębie miasta. Jeśli zatem poprzednio służąca była zameldowana na kartach zielonych, a przemeldowania na stałe zamieszkanie nie dokonano, należy i teraz zameldować ją na kartach zielonych i równocześnie zażądać z gminy, w której jest zapisana do rejestru mieszkańców, wymeldowania jej na stałe do Łodzi, a po otrzymaniu odcinków dokonać przemeldowania.

Wypada tu jeszcze raz podkreślić, że na pracodawcy ciąży obowiązek należytego zameldowania służącej. Z tego też względu pracodawca powinien okazać jak najdalej idącą pomoc dla wyjednania swej służącej niezbędnych do zameldowania dokumentów. Należy jednak pamiętać, że wszystko to co wyżej powiedziano, odnosi się do tej służby domowej, która ma ukończone lat 21, t. j. do pełnoletnich. W odniesieniu do służby małoletniej należy stosować się oprócz przytoczonych wyżej zasad również do wskazówek, zawartych w dziale o meldunkach osób małoletnich.

MIEJSCE ZAMIESZKANIA MĘŻATEK

Prawne miejsce zamieszkania mężatki, nierozwiedzionej sądownie, jest miejsce zamieszkania jej męża.

Może się zdarzyć bowiem i tak niekiedy jest, że małżeństwa nierozłączone sądownie mieszkają osobno. Mąż mieszka w innym mieście, żona również w innym. Powstaje pytanie, jakie jest prawne miejsce zamieszkania żony. Otóż miejscem tym będzie miejsce zamieszkania męża. Ale tu zaraz należy powiedzieć, że ta kwestia, t. zn. ustalenie prawnego miejsca zamieszkania dla mężatki, powstaje wtedy, gdy chodzi o sprawy, wynikające ze stosunków prywatno-prawnych.

Dla przepisów meldunkowych zaś — prawne miejsce zamieszkania jest obojętne. Momentem istotnym jest drugie pojęcie, którym będzie fakt

rzeczywistego zamieszkania.

I chociaż rzeczywiste miejsce zamieszkania może być inne, niż prawne miejsce zamieszkania, to jednak miarodajnym i istotnym dla przepisów meldunkowych będzie rzeczywiste miejsce zamieszkania.

Przykładowo wygląda to tak: małżeństwo np. jest sądownie nie rozłączone, przy czym mąż mieszka w Poznaniu, żona zaś w Łodzi. Prawnym miejscem zamieszkania żony będzie Poznań, jako miejsce zamieszkania męża, lecz mimo to żona ma prawo zameldować się w Łodzi na stałe, o ile zajmuje ona w Łodzi mieszkanie, tutaj ześrodkowała swoje interesy osobiste, gospodarcze i zarobkowe, t. zn., że posiada wszystkie te warunki, które stwierdzają rzeczywiste zamieszkanie w Łodzi.

Jeśli chodzi teraz już nie o zmianę miejsca zamieszkania, ale o zmianę adresu w obrębie m. Łodzi— to przepisy meldunkowe nie czynią tutaj żadnych ograniczeń. Mężatka może swobodnie przeprowadzać się z jednego domu do drugiego i meldować się na takich kartach, na jakich była zameldowana razem z mężem, zamieszkując z nim w Łodzi.

Natomiast mężatki sądownie rozłączone mogą dowolnie zarówno zmieniać miejsca swego zamieszkania, jak również zmieniać adresy wewnątrz miasta.

POWRÓT MĘŻATKI DO NAZWISKA RODOWEGO

Powrót mężatki do nazwiska rodowego (panieńskiego) dopuszczalny jest jedynie w następstwie unieważnienia małżeństwa oraz rozwiązania go przez rozwód. Powrót do nazwiska rodowego może być dobrowolny lub przymusowy. Czynności w zakresie urzędowego stwierdzania powrotu mężatki do nazwiska rodowego należą do Biura Ewidencji Ludności.

a) **Powrót dobrowolny.** Powrót ten pozostawiony jest swobodnemu uznaniu mężatki i nastąpić może zawsze, niezależnie od przyczyny, powodującej wyrok.

Dla załatwienia takiej sprawy niezbędne jest przedłożenie przez petentkę następujących dokumentów: a) oświadczenia woli na piśmie; b) odpisu prawomocnego wyroku, orzekającego rozwód lub unieważnienie małżeństwa; c) świadectwa ślubu; d) metryki urodzenia; e) świadectwa tożsamości.

Na podstawie tych dowodów następuje zmiana nazwiska w rejestrze mieszkańców, przy czym petentka otrzymuje nowy dowód osobisty z poleceniem przemeldowania się na nazwisko rodowe.

b) **Powrót przymusowy.** Powrót ten może nastąpić na skutek starań męża. Wtedy muszą być przedłożone przez petenta następujące dokumenty: a) oświadczenie jego woli na piśmie; b) odpis prawomocnego wyroku orzekającego rozwód lub unieważnienie małżeństwa; c) świadectwo ślubu; d) metryka urodzenia żony; e) specjalny wyrok sądowy, orzekający odjęcie żonie prawa posługiwania się jego nazwiskiem.

W takim wypadku czynności Biura mają charakter wykonania wyroku, przy czym petent żadnych dowodów nie otrzymuje, lecz tylko zawiadamia się jego byłą małżonkę o dokonaniu zmiany jej nazwiska w rejestrze mieszkańców z poleceniem przemeldowania się na nazwisko rodowe.

ZWIĄZKI MAŁŻEŃSKIE RYTUALNE

Poważna część ogólnej ilości błędów w wypełnianiu kart meldunkowych oraz w dokonywaniu zapisów w domowej książce meldunkowej dotyczy osób, które zawarły związek małżeński rytualny.

Należy przeto jeszcze raz tutaj wyjaśnić, że związki takie, jako niezgłoszone w urzędzie stanu cywilnego w sposób i w trybie prawem przepisanym, nie powodują zmiany nazwiska.

A zatem wszelkie karty meldunkowe, dotyczące kobiet, należących do małżeństw rytualnych, muszą być bezwzględnie sporządzane na nazwiska panieńskie takich mężatek, względem zaś dzieci mają zastosowanie ogólne przepisy o dzieciach nieślubnych, a więc przysługuje im jedynie nazwisko panieńskie matki.

UPROSZCZONE KARTY MELDUNKOWE

Od dnia 1 stycznia 1936 r. mają zastosowanie na terenie m. Łodzi uproszczenia meldunkowe, wprowadzone postanowieniem Tymczasowego Prezydenta Miasta z dnia 6. XI. 1935 r. i zatwierdzone decyzją Wojewody Łódzkiego z dnia 7. XII. 1935 r.

Uproszczenia te służą do meldowania zmian adresów w obrębie miasta, zgłoszeń zmian meldunku, zawiadomień o czasowej nieobecności w miejscu zamieszkania oraz zawiadomień o powrocie z czasowej nieobecności do miejsca zamieszkania.

Wszelkie zatem meldunki ruchu wewnętrznego i każde zmiany, powstające w stosunkach rodzinnych. wreszcie wypadki czasowego wyjazdu i powrotu — powinny być dokonywane na uproszczonych kartach meldunkowych, według następującego praktycznego opisu:

ZMIANA ADRESU W OBRĘBIE MIASTA OSÓB, STALE ZAMIESZKUJĄCYCH W M. ŁODZI

Do tego celu służy formularz uproszczony koloru białego z niebieskim paskiem. Formularz ten składa się z 3 odcinków:

a) odcinek I, lewy, służy do wymeldowania z domu, z którego dana osoba wyprowadza się do innego domu w obrębie m. Łodzi;
b) odcinek II, środkowy, służy do zameldowania pod nowym adresem;
c) odcinek III, prawy, służy jako potwierdzenie zgłoszenia zmiany adresu.

WYPEŁNIANIE RUBRYK

Rubryki 1, 2, 3, 4 i 5 odcinków I-go i II-go, dotyczące nazwiska, imienia, imion rodziców, daty urodzenia i zawodu, wypełnia się tak samo, jak w stosowanej dotychczas karcie koloru białego.

W rubryce 6 odcinka wymeldunkowego podaje się ulicę, numer domu, datę opuszczenia domu, dzień, miesiąc i rok, oraz wskazuje się ulicę i Nr. domu, do którego ta osoba wprowadziła się. W tejże rubryce podpisuje się osoba wyprowadzająca oraz osoba obowiązana do zawiadomienia o wyprowadzeniu.

W rubryce 7 odcinka wymeldunkowego podpisuje się prowadzący meldunki, który zarazem wpisuje datę wyprowadzenia oraz przykłada pieczęć domową.

W rubryce 6 odcinka zameldunkowego wpisuje się datę opuszczenia domu, nazwę ulicy i Nr. domu.

W rubryce tej podpisuje się prowadzący meldunki domu, z którego dany mieszkaniec wyprowadził się. Prowadzący meldunki umieszcza datę wymeldowania oraz odciska pieczęć domową.

W rubryce 7 odcinka zameldunkowego wprowadzający się wpisuje datę zamieszkania, ulicę, Nr. domu, oraz podaje w jakim charakterze zamieszkuje, wreszcie po wypełnieniu tych danych podpisuje się. Prowadzący meldunki również podpisuje się w tej rubryce i przykłada pieczęć domową.

Prowadzący meldunki domu, z którego mieszkaniec wyprowadza się, oddziera odcinek I-szy (lewy), oddając osobie wymeldującej się odcinek II-gi (środkowy) i III-ci (prawy).

Na podstawie posiadanego odcinka, prowadzący meldunki jest obowiązany osobę wyprowadzającą się wymeldować.

Prowadzący meldunki domu, do którego mieszkaniec wprowadza się, powinien na podstawie przedłożonych mu pozostałych odcinków zameldować tę osobę.

Ponieważ w odcinku środkowym, przeznaczonym do zameldowania, brak jest niektórych danych, potrzebnych do uzupełnienia książki meldunkowej, prowadzący meldunki brakujące dane wpisuje według oświadczenia osoby meldującej się, a rubrykę „stosunek do powszechnego obowiązku wojskowego" wypełnia na podstawie przedłożonego mu dokumentu wojskowego.

ZGŁOSZENIE ZMIANY MELDUNKU

Zgłoszenie to dotyczy zmiany nazwiska, stanu cywilnego, zawodu, daty urodzenia, wyznania, stosunku do powszechego obowiązku wojskowego i t. p. oraz służy jako zawiadomienie o zgonie.

W karcie tej osoba, zgłaszająca zmiany, wypełnia wszystkie pierwsze cztery rubryki. Z rubryk od 5 do 9 wypełnia się tylko tę, która dotyczy zmiany. Jeżeli np. chodzi o zmianę zawodu, podaje się w rubryce 5 nowy zawód, gdy nastąpi zmiana wyznania, podaje się w rubryce 6 nazwę nowego wyznania i t. d.

Pozostałych rubryk nie wypełnia się.

W rubryce 10 podaje się poprzednie brzmienie sprostowanej rubryki.

W rubryce 11 podaje się datę i Nr. dokumentu, na podstawie którego dokonana została zmiana oraz nazwę urzędu, który dokument ten wystawił.

W rubryce 12 osoba, wypełniająca kartę zmiany meldunku, podpisuje się i umieszcza datę sporządzenia zmiany meldunku.

Przykład: Kawaler wstępuje w związki małżeńskie i jednocześnie zmienia wyznanie ewangelicko-augsburskie na rzym.-katolickie.

W zgłoszeniu zmiany meldunku osoba ta wypełnia pierwsze cztery rubryki. W rubryce 6 — wyznanie — pisze „rz.-katolickie" i w rubryce 7 — „żonaty" oraz podaje imię i adres żony. W rubryce 10 pisze — „ewang.-augsburskie", „kawaler". W rubryce 11 — daty odpowiednich dokumentów, dotyczących ślubu i zmiany wyznania oraz nazwy urzędów, które dokumenty te wydały.

ZAWIADOMIENIE O CZASOWEJ NIEOBECNOŚCI W MIEJSCU ZAMIESZKANIA PONAD DWA MIESIĄCE

Osoby stale zamieszkujące w danej miejscowości, a podlegające powszechnemu obowiązkowi wojskowemu, wyjeżdżając z miejsca stałego zamieszkania do innej miejscowości w kraju na pobyt dłużej niż 2 miesiące, lub zagranicę, bez względu na okres pobytu, obowiązane są powiadomić o tem gminę.

Do tego celu służy formularz uproszczony, który wypełnia się w sposób następujący: nad rubryką 1 podaje się nazwę miejscowości, komisariat P. P., nazwę ulicy, Nr. domu i mieszkania.

Rubryki 1, 2, 3, 4, dotyczące nazwiska, imion rodziców, daty urodzenia, wypełnia się w sposób taki, jak w karcie zielonej, dotyczącej wymeldowania na pobyt czasowy, przyczym w rubryce 2 podaje się imiona wg. metryki urodzenia, zaś imię używane podkreśla się.

W rubryce 5 „Wyjechał" podaje się w punktach:

a) datę opuszczenia domu (dzień, miesiąc i rok);
b) nazwę miejscowości, do której wymeldujący się wyjechał;

c) okres czasu na jaki wyjechał, np. 3 miesiące lub od 1. X. 1935 r. do 15. II. 1936 r.

W rubryce 6 osoba wyjeżdżająca umieszcza datę i podpisuje się.

W rubryce 7 podaje się datę wymeldowania danej osoby, a podpisuje osoba, obowiązana do zawiadomienia o wyjeździe oraz prowadzący meldunki, który przykłada pieczęć domową.

ZAWIADOMIENIE O POWROCIE Z CZASOWEJ NIEOBECNOŚCI DO MIEJSCA ZAMIESZKANIA

Po powrocie z czasowej nieobecności osoba obowiązana jest również powiadomić o tem gminę przez wypełnienie uproszczonej karty meldunkowej, do tego celu przeznaczonej.

Formularz ten wypełnia się w sposób identyczny jak zawiadomienie o czasowej nieobecności z tym, że w rubryce 5 „Powrócił" podaje się datę powrotu przybywającego (dzień, miesiąc i rok) oraz nazwę miejscowości, z której osoba powróciła.

MELDUNKI ZAMIESZKANIA (STAŁEGO)

Kto przybył do miasta z innej miejscowości wynajął mieszkanie, zdobył pracę i zjednał sobie takie możliwości, które przemawiają za ustaleniem warunków bytu, powinien zameldowanie swoje i ewent. rodziny uskutecznić na kartach meldunkowych koloru białego. Ta biała karta meldunkowa jest zgłoszeniem swej woli stałego zamieszkania. Oczywiście przy zameldowaniu na stałe zamieszkanie jest konieczne przedstawienie w biurze meldunkowym odcinka wymeldowania, jako dowodu opuszczenia na stałe miejsca poprzedniego zamieszkania. A dalej, kto z tej kategorii stale zamieszkujących osób opuszcza zupełnie miasto i przenosi się do innej miejscowości, powinien wymeldować się na karcie koloru białego z niebieskim paskiem. Ta znowu karta jest zgłoszeniem swej woli zmiany miejsca zamieszkania.

Wreszcie należy tutaj zaznaczyć, że zgłoszenie białej karty zameldowania pociąga za sobą zapisanie do rejestru mieszkańców, który zastępuje dawne księgi ludności stałej.

MELDUNKI CZASOWEGO POBYTU

Warunki czasowego pobytu w mieście są wręcz odwrotne do możliwości wyżej opisanych. Wtedy stosunki osobiste i gospodarcze danej osoby ześrodkowane są w innej miejscowości. Taka więc osoba powinna zameldowanie swoje dokonać na karcie meldunkowej koloru zielonego. W wypadku opuszczenia miasta wymeldowanie musi nastąpić na karcie koloru zielonego z niebieskim paskiem.

Karty zameldowania i wymeldowania dla czasowo przebywających nie pociągają za sobą żadnych zapisów do rejestru mieszkańców. Meldująca się bowiem w ten sposób osoba figuruje w rejestrze, mieszkańców gminy swego stałego zamieszkania.

PRZEMELDOWANIE Z CZASOWEGO POBYTU NA ZAMIESZKANIE (STAŁE)

Gdy po upływie pewnego czasu osoba, zameldowana jako czasowo tutaj przebywająca, nabyła warunki stałego zamieszkania, to jest ześrodkowała wreszcie swoje stosunki osobiste i gospodarcze, wtedy obowiązana jest dokonać przemeldowania swego i ewentualnie rodziny z czasowego pobytu na stałe zamieszkanie. W tym celu należy wypełnić kartę wymeldunkową koloru białego z niebieskim paskiem i przesłać ją do zarządu miejskiego, wzgl. gminnego miejsca swego zamieszkania (stałego), żądając nadesłania jej potwierdzenia (odcinka) wymeldowania, jako dowodu opuszczenia na stałe tamtego miejsca zamieszkania. Po otrzymaniu tego odcinka wymeldowania, należy wypełnić kartę zameldunkową koloru białego, poczym z odcinkiem doręczyć ją prowadzącemu meldunki.

Gdy następnie prowadzący meldunki, po dokonaniu formalności w biurze meldunkowym, dostarczy osobie odcinek, wtedy fakt zamieszkania (stałego) tutaj staje się bezspornym.

PRZEMELDOWANIE Z LOKALU DO LOKALU

Zmiana lokalu wewnątrz domu pociąga za sobą dokonanie następujących formalności:

1. Zapisy w domowej książce meldunkowej należy przenieść do nowej pozycji lokalowej. W rubryce „uwagi" starego konta książki należy uskutecznić adnotację: „przeniesiony na stronicę Nr....., Nr. lokalu....."
2. W skorowidzu książki meldunkowej należy skorygować liczbę stronicy.
3. O fakcie przeniesienia z lokalu do lokalu musi nastąpić zawiadomienie, dla którego żadnego formularza nie ustanawia się, jednakże muszą być w nim uwzględnione zasadnicze dane, a więc: ulica, Nr. domu, Kom. P. P., nazwisko głównego lokatora, Nr. lokalu poprzedniego, Nr. lokalu obecnego, data i podpis prowadzącego meldunki.
4. Zawiadomienie to łącznie z książką meldunkową, należy dostarczyć biuru meldunkowemu które wykona normalne czynności urzędowego stwierdzenia, jakie przewidziane jest dla wymeldunku i zameldunku.

MELDUNKI CZASOWEJ NIEOBECNOŚCI

Sprawa czasowej nieobecności wymaga również pewnego omówienia, ze względu na znaczną ilość niedokładności, jakie w tym kierunku popełniają osoby zainteresowane.

Czasowa nieobecność osób, zamieszkujących stale w Łodzi, w wypadkach np. wyjazdu na studia, bądź na letnisko, lub na kurację, nie pociąga za sobą wymeldowania.

To jest regułą. Wyjątek tutaj tylko stanowią osoby, podlegające powszechnemu obowiązkowi wojskowemu, które muszą być wymeldowane na uproszczonych kartach meldunkowych, gdy wyjeżdżają zagranicę bez względu na okres przebywania, albo do innej miejscowości w kraju na czas ponad 2 miesiące. Powrót tych osób musi być zameldowany na uproszczonych kartach meldunkowych.

Wszystkie zatem inne osoby, poza wyżej wymienioną kategorią, nie powinny zgłaszać swej czasowej nieobecności przez wypełnianie jakichkolwiek kart meldunkowych, gdyż takiego rodzaju zbędne meldunki często pociągają za sobą poważne w skutkach nierzeczywiste zapisy w rejestrze mieszkańców.

MELDUNKI WOJSKOWE

a) Obowiązek meldunkowy wojskowy obejmuje następujące osoby:
   1) osoby podlegające powszechnemu obowiązkowi wojskowemu od 1 września tego roku,

w którym kończą 18 lat życia, aż do chwili stawienia się do poboru;

2) poborowi (ochotnicy), od chwili ogłoszenia im orzeczenia właściwej władzy, uznającego ich za zdolnych lub czasowo niezdolnych do czynnej służby wojskowej (kategoria A lub B);

3) szeregowi rezerwy do lat 40 życia;

4) szeregowi pospol. ruszenia do 50 roku życia;

5) oficerowie rezerwy do 50, oraz oficerowie pospolitego ruszenia do 60 roku życia;

6) podoficerowie i szeregowcy urlopowani w myśl art. 74, oraz urlopowani na ściśle określony termin wskutek czasowej niezdolności do czynnej służby wojskowej, jak również osoby, wykluczone w myśl art. 9 od służby wojskowej;

7) oficerowie i podoficerowie zawodowi w stanie spoczynku: pierwsi do 60 roku życia, drudzy do 56 roku życia.

b) Dokumenty wojskowe. Każda osoba, wymieniona wyżej, obowiązana jest posiadać następujące dokumenty:

a) Od 18 do 20 roku — zaświadczenie o rejestracji;

b) Gdy kończy w danym roku lat 21 — zaświadczenie o powtórnej rejestracji z pieczątką, stwierdzającą, że stawił się do powtórnej rejestracji (do spisów);

c) Każda osoba otrzymuje na komisji poborowej (jeszcze przed wcieleniem) zaświadczenia o zakwalifikowaniu do kategorii A lub B;

d) Osoby zakwalifikowane na komisji poborowej do kategorii C i D — otrzymują książeczki wojskowe.

e) Osoby zakwalifikowane na komisji poborowej do kategorii E — otrzymują zaświadczenia o niezdolności do służby wojskowej.

f) Wszystkie osoby (szeregowi), podlegające obowiązkowi służby wojskowej, będące w rezerwie lub pospolitym ruszeniu, posiadają książeczki wojskowe, z wyjątkiem bezterminowo urlopowanych, którzy mają odpowiednie zaświadczenia pułkowe.

g) Oficerowie rezerwy i pospolitego ruszenia posiadają książeczki stanu służby oficerskiej z fotografią, emerytowani oficerowie posiadają legitymacje z fotografią, wydane przez władze wojskowe.

h) Wykluczeni ze służby wojskowej posiadają zaświadczenia, wydane przez odnośne P. K. U.

c) Sposób meldowania wojskowego. Zameldowania i wymeldowania wojskowe osób, podlegających powszechnemu obowiązkowi wojskowemu, dokonywane są przez wypełnienie właściwej karty meldunkowej w przypadkach następujących:

1) w razie zmiany miejsca zamieszkania;

2) w przypadkach wyjazdu zagranicę oraz przyjazdu z zagranicy;

3) w razie zmiany adresu w obrębie tej samej miejscowości;

4) w przypadkach wyjazdu z miejsca zamieszkania na czasowy pobyt ponad 2 miesiące i powrotu z tego wyjazdu.

d) Osobiste zgłaszanie się.

1) Wyżej wymienione osoby, poza wykonaniem meldunku administracyjnego i wojskowego, winne jeszcze zgłosić się osobiście do Biura Wojskowego w ciągu 8 dni od chwili przybycia do nowego miejsca zamieszkania (Łodzi), jeśli zmieniły miejsce zamieszkania lub przyjechały z zagranicy.

2) Osoby małoletnie w wieku od 18 do 21 lat, przybywające na pobyt czasowy do Łodzi, zgłaszają się również do Biura Wojskowego pomimo zameldowania się administracyjnego i wojskowego.

Osobiste zgłaszanie się w Biurze Wojskowym przy wyprowadzaniu się z miasta lub wyjeździe zagranicę nie jest obowiązkowe.

e) Nie posiadają dokumentów. W wypadkach nieposiadania, zniszczenia lub zaginięcia dokumentu wojskowego, należy o tym powiadomić niezwłocznie Biuro Wojskowe.

MELDUNKI CUDZOZIEMCÓW

a) Pobyt cudzoziemców i wydanie zezwolenia na osiedlenie się w Polsce.

Cudzoziemiec może przebywać w Polsce czasowo albo stale. Stały pobyt cudzoziemca w Polsce zachodzi wtedy, gdy ześrodkowuje on swoje stosunki osobiste i gospodarcze w granicach naszego Państwa. Stały pobyt cudzoziemca jest możliwy na podstawie zezwolenia właściwych władz na osiedlenie się.

Zezwolenie takie, zwane „kartą osiedlenia", wydawane jest przez władze administracji ogólnej II instancji (Urząd Wojewódzki) tego okręgu, w którym cudzoziemiec pragnie się osiedlić.

Zamiana pobytu czasowego cudzoziemca na osiedlenie się, t. j. na pobyt stały, może nastąpić na podstawie decyzji Ministerstwa Spraw Wewnętrznych. Posiadanie karty osiedlenia upoważnia cudzoziemca do przebywania na obszarze tego województwa, które wydało kartę osiedlenia.

Wydawanie kart osiedlenia nie jest dotychczas stosowane. W związku z tym zameldowanie i wymeldowanie cudzoziemców odbywa się na kartach meldunkowych, dotyczących pobytu czasowego cudzoziemców (wzór 3A i 4A, karty różowe).

b) Dokumenty.

Każdy cudzoziemiec obowiązany jest posiadać następujące dokumenty:

a) dowód osobisty, stwierdzający przynależność państwową, wystawiony przez władze jego państwa. Jeżeli cudzoziemiec nie ma określonej przynależności państwowej, lub nie może uzyskać dowodu od swych władz państwowych, dowód osobisty może mu być wydany przez polskie powiatowe władze administracji ogólnej

b) zezwolenie na przebywanie w Polsce, którym jest:

1) „wiza przejazdowa" albo „zbiorowa wiza przejazdowa", upoważniająca do przebywania na terenie Polski w czasie, jaki jest potrzebny do przejazdu przez Polskę,

2) wiza pobytowa do odwołania, albo wiza pobytowa terminowa,

3) odroczenie terminu wyjazdu,

4) wiza uzupełniająca terminowa,

5) wiza uzupełniająca do odwołania,

6) administracyjna wiza pobytowa,

7) karta pobytu czasowego,

8) przepustka lądowa pasażerska,

9) przepustka marynarska.

Wizy wymienione w p. 1 i 2, wystawiane są przez polskie urzędy konsularne na paszportach cudzoziemców. Zezwoleń na pobyt, wymieniony w pp. 3, 4, 5, 6, 7, 8, i 9 udzielają władze administracji ogólnej, przyczym zezwolenia, wym. w pp. 1, 2, 3, 4 i 5, wystawiane są na paszportach zagranicznych lub na dowodach osobistych, wydawanych cudzoziemcom przez polskie władze administracji ogólnej. Zezwolenia, wymienione w pp. 6, 7, 8 i 9, wydawane są na specjalnych formularzach.

c) każdy cudzoziemiec obowiązany jest zarejestrować się w ciągu 8 dni od daty przybycia u powiatowej władzy administracji ogólnej, o ile ma wizę (zezwolenie) na przebywanie czasowe, wzgl. terminowe ponad 3 miesiące. Polskie władze administracji ogólnej wydają cudzoziemcom „poświadczenia o rejestracji", wystawiane na specjalnym formularzu, jako dowód zgłoszenia się do rejestracji.

Jeżeli cudzoziemiec nie posiada dowodu, stwierdzającego jego przynależność państwową, należy powiadomić o tym właściwe biuro meldunkowe.

c) Zameldunki i wymeldunki cudzoziemców.

Wszyscy cudzoziemcy, przebywający w Polsce, muszą się zameldować i wymeldować na takich samych zasadach jak i obywatele polscy, przyczym mogą się meldować tylko na pobyt czasowy.

Formalnościom meldunkowym nie podlegają osoby, korzystające z praw eksterytorialności, a mianowicie:

a) przedstawiciele państw obcych i zawodowi konsulowie;

b) członkowie ich rodzin, jeżeli prowadzą z nimi wspólne gospodarstwo;

c) personel urzędniczy konsularny i dyplomatyczny, podległy osobom, wymienionym w p. a);

d) służba osobista osób, wymienionych w p. a), posiadająca obywatelstwo obce.

Jako dokumenty legitymacyjne cudzoziemców, korzystających z praw eksterytorialności, uważane są:

1) paszporty dyplomatyczne lub służbowe;

2) legitymacje, wydane przez Ministerstwo Spraw Zagranicznych, lub podległe temu Ministerstwu urzędy dyplomatyczne.

Prawo eksterytorialności rozciąga się na pomieszczenia, przeznaczone na cele urzędowania przedstawicieli dyplomatycznych lub zajmowane są przez osoby, ktore korzystają z praw eksterytorialnosci.

Jeżeli dom lub lokal jest własnością osoby, korzystającej z praw eksterytorialności, ale nie jest przez nią zajmowany i nie jest miejscem urzędowania przedstawicielstwa dyplomatycznego, wtedy dom ten lub lokal nie podlega prawu eksterytorialności, a mieszkańcy jego muszą stosować się do przepisów meldunkowych, tak jak inni mieszkańcy miasta.

Uwaga: Potwierdzenie zameldowania i wymeldowania cudzoziemcom wydaje się w taki sam sposób, jak i obywatelom polskim.

Zaznaczyć jednak należy, że cudzoziemcy, którzy opuszczają Polskę, są zatrzymywani na granicy, gdy nie posiadają dowodów, stwierdzających wypełnienie obowiązku meldunkowego. Jeżeli więc cudzoziemiec, ze względu na krótki pobyt w mieście nie zdążył otrzymać potwierdzenia zameldowania, względnie wymeldowania, wtedy właściciel domu obowiązany jest wystawić mu w takich wypadkach pokwitowanie odbioru zameldowania lub wymeldowania. Pokwitowania te mogą być wystawiane na odpowiednich odcinkach kart meldunkowych z tym, że wyrazy „podpis urzędnika" winny być poprawione odręcznie na „podpis prowadzącego meldunki", a wyrazy „pieczęć gminy" — skreślone lub zmienione na „pieczęć domową" lub „pieczęć hotelu".

W książce meldunkowej w rubryce „uwagi" należy odnotować fakt wydania takiego potwierdzenia.

KARTA URODZENIA

Meldowanie urodzeń polega na wypełnieniu formularzy meldunkowych koloru białego jeżeli chodzi o dziecko rodziców, zameldowanych w Łodzi na stałe zamieszkanie lub na karcie koloru zielonego, jeżeli chodzi o dziecko rodziców, czasowo przebywających w Łodzi.

Przy wypełnianiu formularzy, tak białych jak i zielonych, należy napisać u góry „Karta urodzenia".

Niektóre ważniejsze ustawy i rozporządzenia

zestawione przez adw. B. B. i m-ra praw Tadeusza Wawrzynkowskiego.

Organizacja Władz Skarbowych

Podstawą wzmiankowanej organizacji jest ustawa z dnia 31 lipca 1919 roku, której tekst jednolity został podany przy obwieszczeniu Ministra Skarbu z dnia 12. X. 1935 r. (Dz. Ust. nr. 80, poz. 499).

Całość organizacji skarbowej podlega Min. Skarbu, a jego organami są w I-ej instancji: urzędy skarbowe, urzędy skarbowe akcyz i monopolów, urzędy opłat stemplowych i urzędy celne; w II-ej instancji: izby skarbowe i dyrekcje ceł.

Władzą przełożoną urzędów jest izba skarbowa; władzą przełożoną izby — Minister Skarbu.

Rada ministrów tworzy i znosi izby skarbowe, ustala i zmienia granice ich okręgów, oznacza ich siedziby. Minister Skarbu ma te same uprawnienia co do urzędów oraz ustala organizację i zakres działania izb skarbowych.

ZAKRES DZIAŁANIA WŁADZ SKARBOWYCH

Na czele izby skarbowej stoi dyrektor izby.

Izba skarbowa dzieli się na wydziały: 1) ogólny, 2) podatków bezpośrednich, 3) rachunkowo-kasowy, 4) akcyz i monopolów, 5) opłat skarbowych. W skład

izb skarbowych w Krakowie i Poznaniu oraz izby grodzkiej w Warszawie wchodzi nadto wydział emerytur i rent, w skład zaś izby skarbowej I-ej we Lwowie wydział emerytur. Przy każdym wydziale jest kancelaria wydziałowa.

Wydział I. ma 2 oddziały: osobowy i gospodarczy, oraz nadto: referat dyscyplinarny, kancelarię główną, archiwum i bibliotekę.

Wydział II. ma 5 oddziałów, a tam, gdzie są urzędy katastralne, dochodzi jeszcze oddział katastralny: 1) administracyjny (orzecznictwo i ulgi w zakresie egzekucji pod. bezpośrednich, statystyka podatkowa, analiza działalności urzędów skarbowych, inspekcja urzędów skarbowych, opinia próśb o zwroty gotówkowe nadpłat w pod. bezpośrednich i inne), 2) podatku przemysłowego (orzecznictwo i nadzór), 3) podatku dochodowego, wojskowego, majątkowego, od kapitałów i rent (orzecznictwo i nadzór), 4) podatków realnych (pod. gruntowy, od nieruchomości miejskich, od lokali i placów niezabudowanych, finanse samorządowe — nadzór, i egzekucja i ulgi podatkowe tychże i inne), 5) bilansowy (pod. przemysłowy i dochodowy spółek akcyjnych, spółek z ogr. odpow. o kapitale powyżej 100 tys. złotych, pod. majątkowy, od kapitałów i rent osób prawnych obowiązanych do publicznego składania sprawozdań, 6) katastralny (archiwum, nowe pomiary i nadzór nad urzędami katastralnymi).

Wydział III. ma 4 oddziały: 1) asygnowań (czeki, pensje, zaliczki etc.), 2) kontroli podatków (badanie ksiąg bierczych), 3) dochodów budżetowych, 4) rozchodów budzetowych.

Wydział IV. ma 3 oddziały: 1) administracyjny (inspekcja przez rewizorów akcyzowych), 2) akcyzowo-monopolowy (orzecznictwo i pobór podatków pośrednich, obrót z Gdańskiem artykułów zmonopolizowanych, monopole etc.), 3) karny (sprawy karne co do pod. pośrednich i monopolów, obrona spraw karnych skarbowych w sądach, nagrody za wykrycie przestępstw skarbowych i inne).

Wydział V. ma 2 oddziały — 1) opłat stemplowych (odwołania od decyzji urzędów skarbowych, wnioski o wznowienie postępowania, zmniejszenie podwyżek stemplowych, rozkładanie na raty opłat stemplowych do 12 miesięcy, wstrzymanie egzekucji i inne), 2) podatku spadkowego i od darowizn (wymiar tego podatku, rozkładanie na raty tego podatku do lat 10 bez względu na kwotę podatku).

Wydział VI. ma 2 oddziały — 1) emerytur (orzecznictwo i wymiar zaopatrzeń emerytalnych, cywilnych i wojskowych), 2) rent (orzecznictwo i wymiar zaopatrzeń inwalidów wojennych i ich rodzin).

Ulgi podatkowe

Pierwsze ulgi podatkowe oparły się o ustawę z dnia 10 marca 1932 r. o spłacie zaległości podatkowych (Dz. Ust. nr. 29, poz. 291), która w r. 1935 została znowelizowana i rozszerzona w ten sposób, że objęto nią również zaległe składki i opłaty na rzecz instytucji ubezpieczeń społecznych, które do czasu noweli opierały się o własną ustawę z dnia 15. 3. 1934 r. (Dz. Ust. nr. 29, poz. 237).

Obecnie ustawa z dnia 10 marca 1932 r. ma tytuł następujący: **„Ustawa o spłacie zaległości podatkowych oraz zaległych składek i opłat na rzecz niektórych publiczno-prawnych instytucji ubezpieczeń“**, a jednolity tekst ustawy podany jest przy obwieszczeniu Ministra Skarbu z dnia 12. 6. 1935 r. (Dz. Ust. nr. 50, poz. 336).

Przez „ulgi podatkowe“ należy rozumieć: a) ulgi w podatkach, 1. odraczanie, 2. rozkładanie na raty, 3. umarzanie), b) ulgi w akcesoriach (kary za zwłokę, odsetki, koszty egzekucyjne, kary pieniężne) przez ich obniżenie lub umorzenie, c) zamianę zaległości podatkowych na **zobowiązania**, d) zaliczenie na r-k zaległych podatków wzajemnych należności płatnika względem skarbu.

Ulgi w podatkach dotyczą następujących podatków: 1) gruntowy, 2) od nieruchomości, 3) od placów budowlanych, 4) przemysłowy, 5) dochodowy, 6) majątkowy, 7) od kapitałów i rent, 8) od lokali, 9) od energji elektrycznej, 10) od uboju, 11) nadzwyczajny podatek od niektórych zajęć zawodowych, 12) wojskowy, 13) od spadków i darowizn, 14) nadzwyczajna danina majątkowa, 15) danina lasowa. Ulgi dotyczą samego podatku oraz wszelkich dodatków (państwowych, samorządowych i innych związków prawa publicznego).

Ministerstwo Skarbu upoważniło izby skarbowe do **umarzania** we własnym zakresie zaległości podatkowych w następujących granicach:

1) w pod. przemysłowym — do 10 tys. zł
2) „ „ dochodowym — do 5 tys. zł
3) „ „ majątkowym — do 10 tys. zł
4) „ „ od kapitał. i rent — do 1 tys. zł
5) „ „ gruntowym — do 1,5 tys. zł.
6) „ „ od nieruchomości—do 1 tys. zł
7) „ „ od lokali — do 0,5 tys. zł

(okólnik z dn. 23. 2. 1933 r. l. D. V. 11560/1/33).

Rozkładanie na raty załatwiają urzędy skarbowe, jeżeli chodzi o kwotę podatku do 2000.— zł. i raty do 30 miesięcy. Izby skarbowe są uprawnione do rozkładania na raty na czas do 24 miesięcy przy zaległości do 50.— tys. zł i na czas do 3 mies.. przy zaległości do 100 tys. zł.

Obniżenie kar za zwłokę i odsetek za odroczenie od zaległości podatkowych załatwiają urzędy skarbowe z prawem obniżenia 1) do 3 proc. przy spłacie zaległości z okresu czasu do końca 1927 r., 2) do 6 proc. przy spłacie zaległości z okresu czasu do 1928—1930 r. Za pozostały okres odsetki nie mogą być obniżone. Izby skarbowe są uprawnione do zupełnego obniżenia kar za zwłokę.

Podstawą do umarzania zaległości podatkowych służyć może: 1) bezwzględna nieściągalność ich naprz.: zwinięcie przedsiębiorstwa, śmierć płatnika, trwały wyjazd, emigracją i t. p. albo 2) gdy egzekucja zagraża egzystencji ekonomicznej płatnika. Przychylna decyzja, po przeprowadzeniu dochodzenia, zależy od uznania władzy.

Oprócz wspomnianej ustawy z r. 1932 istnieją **dwa rozporządzenia Ministra Skarbu** z dnia 25. XI. 1933 r. i z dnia 20. 9. 1934 r., które odnoszą się do sposobu spłaty podatku gruntowego, od nieruchomości, przemysłowego, dochodowego, majątkowego, od spadków i darowizn.

Ulgi dotyczą zaległości za okres czasu do 1. X. 1931 roku.

Zaległości od rolników i właścicieli nieruchomości budynkowych rozkłada się na 20 rat półrocznych, licząc od 1 stycznia 1935 r. i po 4,5 proc. za odroczenie od dnia 1. X. 1933 r., jeżeli zaległości są lub zostaną zabezpieczone hipotecznie.

Jeżeli nie mogą być zabezpieczone hipotecznie wówczas 25 proc. zaległości umarza się, a resztę rozkłada na 12 rat kwartalnych, licząc od 1 stycznia 1935 r. i po 0,5 proc. miesięcznie za odroczenie od 1. X. 1933 r.

Kary za zwłokę i **odsetki** za odroczenie za czas do 30. 9. 1933 r. umarza się z urzędu lub na skutek podań.

Wyjątki. Nie stosuje się powyższych rozporządzeń do zaległości przy podatkach: od wolnych zawodów, osobistych zajęć przemysłowych, z kapitałów i do zaległości powstałych wskutek jawnej złej woli podatnika.

Najwyższy Trybunał Administracyjny orzekł (dnia 5. 6. 1936 r. l. rej. 4908/34), że przyjęcie „jawnej złej woli płatnika" winno się opierać na okolicznościach faktycznych, ujawnionych w aktach sprawy; a zatem nie wystarcza ku temu goły fakt użycia tych słów przez władze podatkowe; należy więc ustalić terminy płatności poszczególnych należności, czy terminy zostały zachowane czy też odroczone i na kiedy, względnie czy zostały odroczone na raty.

Ulgi dla nowowznoszonych budowli

Powyższe ulgi opierają się 1) do dnia 31 marca 1933r. na podstawie **rozporządzenia Prezydenta** z dnia 22 kwietnia 1927 r. o rozbudowie miast (Dz. Ust. nr. 42, poz. 372), które omawianą kwestję regulowało w art. 31—34 oraz w rozporządzeniu Ministra Skarbu i innych z dnia 3. 11. 1927 r. (Dz. Ust. nr. 106, poz. 913), 2) od 1 kwietnia 1933 r. na podstawie **ustawy** z dnia 24 marca 1933 r. o ulgach dla nowowznoszonych budowli (Dz. Ust. nr. 22, poz. 173), rozwiniętej w rozporządzeniu Ministra Skarbu z dnia 7. 6. 1934 r. (Dz. Ust. nr. 55, poz. 494).

Ulgom podlegają: 1) domy nowe, 2) domy stare w częściach swoich nadbudowanych, przybudowanych lub przebudowanych gruntownie; w obu wypadkach domy przeznaczone na cele mieszkalne lub handlowe albo przemysłowe t. zn. zamieszkałe przez trzecie osoby chociażby w części. Warunek: jeżeli będą wykończone do końca 1940 roku.

Jakość ulg — A) zwolnienie od podatków: 1) od podatków od nieruchomości lub budynkowych (państw. i samorządowych) i 2) tych podatków, dla których podstawą do wymiaru jest podatek od nieruchomości lub budynkowy; B) zwolnienie od stempla: 1) umów o przeniesienie własności budynku niewykończonego i 2) pierwszą (tylko pierwszą) po ukończeniu budynku umowę o przeniesienie własności budynku. Przez przeniesienie własności należy rozumieć sprzedaż, zamianę, darowiznę; C) zwolnienie od stempli pewnych pism obligacji, podań, rachunków i weksli nie na zlecenie (art. 8 ustawy); D) zwolnienie od podatku majątkowego i nadzwyczajnej daniny majątkowej w pewnych wypadkach.

Czas trwania ulgi: od podatków (ad A) 15 lat licząc od chwili użytkowania; od stempli 8 lat licząc od dnia rozpoczęcia budowy (ad B-1) lub od dnia użytkowania (ad B-2); od innych stempli (ad C) przez czas trwania ustawy.

Rodzaje ulg: 1) przedmiotowe (z art. 2 ustawy), t. j. zwolnienie przedmiotu opodatkowania, 2) podmiotowa (z art. 3 ustawy), t. j. prawo podatnika do potrącenia sum, pochodzących z dochodów z działu I i II ustawy o pod. dochodowym, a zużytych na budowę. Różnica między powyższymi dwoma rodzajami ulg jest ta, że **pierwsza** przysługuje każdoczesnej osobie, obowiązanej zasadniczo w myśl o państwowym podatku dochodowym do uiszczania tego podatku z dochodów danego domu, podczas gdy **druga** przysługuje tej osobie, która wybudowała nowy dom mieszkalny, nawet wtedy, gdy dom ten przejdzie w ręce osób trzecich.

Jak otrzymać ulgę? Ulgi dla nowowznoszonych budowli następują na skutek indywidualnych podań płatników, wniesionych do Urzędu Skarbowego (w pewnych wypadkach do Izby Skarbowej) wraz ze wszystkimi potrzebnymi dowodami, Przyczym należy zwrócić uwagę, aby podanie było złożone w należytym terminie, gdyż w razie przepuszczenia terminu władze podatkowe nie rozpatrują podania. Podług **starych przepisów** urzędy skarbowe przyznają ulgi na skutek podania bez względu na czas jego złożenia, a podług **nowych** przepisów tylko wtedy, jeżeli podanie było złożone w ciągu 60 dni po dniu , w którym rozpoczęło się choćby częściowe użytkowanie budynku.

Terminy dla złożenia podań o przyznanie ulg i tryb ich załatwienia zależą od tego, kiedy dom został wykończony względnie oddany do faktycznego użytkowania choćby częściowego.

Jeżeli nowowzniesiony budynek był wykończony albo oddany do użytkowania **przed** 1 kwietnia 1933 r., decydują stare przepisy podatkowe. Przez stare przepisy podatkowe należy rozumieć rozporządzenie Prezydenta o rozbudowie miast z r. 1927 i tegoż roku rozporządzenie Ministra Skarbu i innych. Ulgi przyznają urzędy skarbowe po złożeniu podania wraz z potrzebnymi dowodami, przyczym niema określonego terminu na złożenie podania.

Jeżeli nowowzniesiony budynek był wykończony lub oddany do użytkowania choćby częściowego **po** 1 kwietnia 1933 r. decydują nowe przepisy podatkowe t. j. ustawa z r. 1933 wraz z rozporządzeniem z r. 1934. Dla uzyskania ulgi z art. 2-go ustawy trzeba złożyć podanie do urzędu skarbowego przed uprawomocnieniem sie wymiaru tego podatku (z Działu I-go ust.) na rok podatkowy, bezpośrednio następujący po roku, w którym ukończono budowę lub, jeżeli chodzi o podatek z Działu II-go — w terminie do dnia 1 kwietnia 1933 r., następującego bezpośrednio po roku, w którym ukończono budowę.

Darowanie skutków przekroczenia terminów dla składania podań o ulgi, bądź do przywracania przekroczonych terminów, jeżeli przekroczenie nastąpiło z ważnych powodów, mają prawo dyrektorzy izb skarbowych.

Najwyższy Trybunał Administracyjny ustalił w powyższych sprawach następujace dwie zasady: 1) że sumy, zużyte na budowę domów mieszkalnych mogą być potrącone z dochodów z uposażeń służbowych, emerytur i wynagrodzeń za najemną pracę z mocy art. 33 p. 3 rozporządzenia Prezydenta z r. 1927, poz. 372 (wyrok z dnia 8 czerwca 1929 r. l. rej. 5075/28 — vide O. S. P. 1929—529), 2) że do otrzymania ulg dla nowowznoszonych budowli uprawiona jest osoba, która poniosła koszty danego objektu budowlanego, a zatym w wypadku współwłasności placu na imię obu małżonków odliczeniu od ogólnego dochodu ulega całe 100 proc. kosztów budowy, jeżeli poniósł je tylko mąż, a nie 50 proc. z racji współwłasności (wyrok z dnia 9 stycznia 1935 r. l. rej. 6033-32 na skutek skargi Ignacego Myszczyńskiego — vide Gaz. Sąd. 1934—678).

Okólniki ważniejsze w tej sprawie są następujące: 1) Min. Skarbu z dnia 17. 6. 1930 r. o stosowaniu ulg z tytułu nowowznoszonych budynków mieszkalnych w pod. dochodowym osób, czerpiących dochody z uposażeń służbowych emerytur i wynagrodzeń za najemną pracę; 2) Izby Skarbowej w Łodzi z dnia 9. 11. 1934 r. — II. 69/3/2.

P. N. B./34/494 o stosowaniu ulg zależnie od tego kiedy budynek był wykończony.

Podatek od placów budowlanych

Wymóg objęcia planem regulacyjnym.

Nieodzownym **warunkiem opodatkowania** placu państwowym podatkiem od placów budowlanych jest **objęcie go** konkretnym, prawomocnym lub nieprawomocnym, **miejskim planem zabudowania** (regulacyjnym). (Orz. 2. 10. 1933, L. rej. 4646/31, O. S. N. III. poz. 638).

Uczestniczenie podatnika w oględzinach dla celów tego podatku.

Przepisy dotyczące państwowego podatku od placów budowlanych, nie zawierają postanowień, regulujących tryb przeprowadzenia oględzin dla celów wymiaru tego podatku, a w szczególności kwestję udziału strony w oględzinach. Niemniej jednak — zgodnie ze stałą judykaturą NTA w kwestji procedury wymiarowej w sprawach podatków państwowych — jest **obowiązkiem władzy podatkowej dać stronie**, kwestjonującej ustalenia poprzednio dokonane, **możność odpowiedniego uczestniczenia w ponownych oględzinach.** (Orz. 30. 1. 1933, L. rej. 9385/31, O. S. N. II., poz. 192).

Podatek od nieruchomości:

Obniżka komornego poniżej komornego podstawowego z czerwca 1914 **winna być uwzględniona** co do nieruchomości podlegających ustawie o ochronie lokatorów przy ustalaniu podstaw wymiaru podatku od nieruchomości na zasadzie rozp. z 1924, poz. 523 Dz. U. (Orz. 29/I. 1934, L. rej. 9868/32, O. S. N. III., poz. 607).

Pojęcie „zaległość" w rozumieniu podatkowym.

Według art. 1 ustawy z r. 1924, poz. 721 Dz. U. nieuiszczone z winy płatnika w terminie płatnosci państwowe podatki bezpośrednie wraz z dodatkami państwowymi, wymierzone opłaty stemplowe (należytości stemplowe i bezpośrednie) oraz dodatki do tych podatków i opłat, pobierane na rzecz niepaństwowych związków prawa publicznego, uważa się za zaległości. Z jasnego brzmienia ustawy wynika, że cytowany artykuł czyni zależnym poczytanie płatników za zaległość niespłaconego w terminie płatności podatku od winy tego płatnika, czyli, że **omieszkanie terminu płatności podatku** (w szczególności też podatku majątkowego) **bez winy płatnika nie pociąga za sobą skwalifikowania odnośnego podatku jako zaległości** w zrozumieniu art. 1 cytowanej ustawy, a w konsekwencji zastosowania skutków, jakie dalsze ustępy tej ustawy łączą z zaległościami danin publicznych (odsetki zwłoki, koszta egzekucyjne). (Orz. z 27. 10. 1930 L. rej. 4768/28).

Zaopatrzenia emerytalne

Zasadniczą ustawą emerytalną, obowiązującą z licznymi zmianami do dnia dzisiejszego, jest ustawa z dnia 11. 12. 1923 r. o zaopatrzeniu emerytalnym funkcjonariuszów państwowych i zawodowych wojskowych (Dz. Ust. z r. 1924, poz. 46), która była 10 razy zmieniana, aż ustalono jednolity tekst w Dz. Ust. z r. 1934, poz. 160.

Ustawa odnosi się do stałych funkcjonariuszów państwowych, zawodowych wojskowych, wdów i sierot po nich, emerytów przedwojennych i inn. Prawo do uposażenia emerytalnego nabywa się po nieprzerwanej 10 letniej służbie państwowej, ustawa z r. 1932 przesunęła tę granicę do 15 lat.

Uposażenie emerytalne wynosi 40 proc. po 15 latach i wzrasta o 3 proc. za każdy następny rok. Podstawą wymiaru uposażenia jest pensja w służbie czynnej bez dodatków. Płatne ono jest miesięcznie z góry. Ograniczenia w uposażeniu odnoszą się do emerytów, zajmujących posady w służbie państwowej lub samorządowej.

Kto nie nabył prawa do emerytury, a opuszcza służbę z powodu trwałej niezdolności do pełnienia obowiązków służbowych, nabytej wskutek choroby lub kalectwa bez własnej winy, względnie zostanie zwolniony ze służby z powodu zmian organizacji władz i urzędów, otrzymuje jednorazową odprawę w wysokości trzymiesięcznego ostatnio pobieranego uposażenia w służbie czynnej.

Przeniesienia w stan spoczynku **po** 31 stycznia 1934 roku ma to znaczenie, że stosuje się do takich emerytów ustawę w brzmieniu obowiązującym od 1. 2. 1934 r. Emerytów przeniesionych przed tą datą obowiązują przepisy ustawy emerytalnej w brzmieniu niezmienionym ustawą z dn. 23. 10. 1933 r.

W myśl art. 27 ustawy emerytalnej zaopatrzenie emerytalne przyznaje i wymierza właściwa władza naczelna w porozumieniu z Ministrem Skarbu lub upoważnioną przez władzę naczelną właściwa władza II instancji w porozumieniu z odnośną Izbą Skarbową.

W myśl art. 10 noweli z dnia 18. 3. 1932 r. orzeczenie emerytalne wydawać może upoważniona przez Ministerstwo Skarbu władza skarbowa II-ej instancji.

Od orzeczeń tych zainteresowana osoba może wnieść odwołanie w terminie 30 dniowym. W terminie 14-dniowym należy wnosić odwołanie od orzeczeń komisji lekarskiej I instancji (art. 31 u. e.). W terminie 7-dniowym wnosić należy prośby o przywrócenie terminu do wniesienia odwołania.

Przeciwko ostatecznym orzeczeniom władz emerytalnych (z wyjątkiem spraw pozostawionych uznaniu tych władz) przysługuje jedynie skarga do Najwyższego Trybunału Administracyjnego.

Państwowy Zakład Emerytalny utworzony został ustawą z dnia 28. 10. 1933 r., a statut nadało mu rozporządzenie rady ministrów z dnia 6. 3. 1934 r., a rozporządzenie rady z dnia 20. 1. 1934 r. objęło również prowizorycznych funkcjonariuszy państwowych.

Uczestnikami PZE. są: 1) mianowani po dniu 1. 1. 1934 r. funkcjonariusze stali, funkcjonariusze prowizoryczni i nauczyciele tymczasowi oraz zawodowi wojskowi, 2) mianowani przed dniem 1. 1. 1934 r. funkcjonariusze państwowi, prowizoryczni oraz ci nauczyciele tymczasowi, którzy wstąpili do służby nauczycielskiej po dniu 1. 1. 1927 r.

Terminy zeznań, wymiarów i płatności podatków

zestawione na podstawie materiału dostarczonego z Izby Skarbowej.

1. **Podatek dochodowy dz. I.**
   a) dla osób fizycznych nie prowadzących ksiąg handl.-gospod. Termin zeznania 1. III. Wymiar 15. VIII. Termin płatności 1. III. (przedpłata).
   b) dla osób fizycznych prowadzących księgi handlowo-gospodarcze. Termin zeznania 1. III. Wymiar 1. X. Termin płatności 15. IX.
   c) dla osób prawnych podlegających kompetencji

Urz. Skarbowych. Termin zeznania 1. V. Wymiar 1. X. Termin płatności 1. V. (przedpłata).

d) dla osób prawnych podlegających kompetencji Izby Skarbowej. Termin zeznania 1. V. Wymiar 31. XII.

2. **Podatek dochodowy dz. II.**
różnica podatku dochodowego (skumulowanego). Termin zeznania 15. IV. Termin płatności 1-sza rata 15. IV.; 2-ga rata 15. X.

3. **Podatek przemysłowy od obrotu:**
a) dla osób fizycznych nie prowadzących ksiąg handl.-gospodarczych. Termin zeznania 1. III. Wymiar 1. V.
b) dla osób fizycznych prowadzących księgi handlowo-gospodarcze. Termin zeznania 1. VIII. Wymiar 1. X.
c) dla osób prawnych podlegających kompetencji Urzędów Skarbowych. Termin zeznania 1. V. Wymiar 1. X.

Terminy płatności dla osób, wymienionych w pkt. 3 lit. a, b, c — **zaliczki:** 1) 15. VI., 2) 15. VIII., 3) 15. X., 4) 15. II.; **zaliczki zryczałtowane:** 1) 15. VI., 2) 15. IX., 3) 15. XI., 4) 15. II.

d) dla osób prawnych podlegających kompetencji Izby Skarbowej. Termin zeznania 1. V. Wymiar 31. XII. Termin płatności 31. V.

4. **Podatek gruntowy.**
Wymiar 31. III. Termin płatn.: 1-sza rata 30. IV., 2-ga rata 30. XI.

5. **Podatek lokalowy.**
Wymiar 31. III. Termin płatn.: 1-sza rata 30. IV., 2-ga rata 31. X.

6. **Podatek od nieruchomości.**
Wymiar 31. V. Termin płatn.: 1-sza rata 30. VI., 2-ga rata 30. XI.

Terminarz płatności

podatków samoistnych i opłat na rzecz Gminy Miejskiej Łódź oraz dodatków komunalnych do podatków i opłat państwowych

zestawione na podstawie materiałów dostarczonych z Zarządu Miejskiego w Łodzi, Wydziału Podatkowego.

Podatek od plakatów i szyldów i podatek od anonsów.
W dwóch równych ratach półrocznych: pierwsza— w kwietniu, druga — w listopadzie.
W wypadku doręczenia nakazu płatniczego po dniu 31 marca — pierwsza rata płatna w ciągu dni 30 od daty doręczenia nakazu.
Podatek inkasowany przedsiębiorstwa rozklejania afiszów, biura reklamowe i t. p. wpłacają 1 i 15 za ubiegły okres.

Podatek od zbytku mieszkaniowego.

Podatek od psów.
W dwóch równych ratach półrocznych: pierwsza— w kwietniu, druga — w listopadzie.
W wypadku doręczenia nakazu płatniczego po dniu 31 marca — pierwsza rata płatna w ciągu dni 30 od daty doręczenia nakazu.

Opłata za korzystanie z ulic.
W dwóch równych ratach: pierwsza — przy rejestracji środków przewozowych, druga w ciągu następnego miesiąca po rejestracji.
Przy wymiarach nie poprzedzonych rejestracją — całkowita opłata płatna jest w ciągu dni 30 od daty doręczenia nakazu płatniczego.

Podatek od publicznych zabaw, rozrywek i widowisk.
Płatny z góry przy podjęciu biletów ostemplowanych.
Przedsiębiorstwa rozrywkowe stałe — najpóźniej 3 dnia po odbyciu się imprezy.
Podatek ryczałtowy stały — miesięcznie z dołu, najpóźniej 3 dnia po upływie miesiąca.
Podatek ryczałtowy od imprez jednorazowych — najpóźniej 3 dnia po odbyciu się imprezy.

Podatek hotelowy.
Płatny przy opłacaniu rachunku przez gościa.
Przedsiębiorstwa hotelowe wpłacają zainkasowane sumy do Kasy Miejskiej: do dnia 20 za pierwszą połowę b. miesiąca, do dnia 5 za drugą połowę ubiegłego miesiąca.

Podatek od zaprotestowanych weksli.

Dod. do opłaty państwowej od przeniesienia własności nieruchomej.

Dod. do państw. opłat od aktów notarialnych.
Zainkasowane sumy notariusze względnie urzędy pocztowe wpłacają do Kasy Miejskiej: do dnia 20 za pierwszą połowę b. m-ca do dnia 5 za drugą połowę ub. m-ca.
Dodatki do opłat państwowych płatne są łącznie z opłatami państwowymi.

Podatek od lokali..
W dwóch równych ratach półrocznych: pierwsza do 31 maja, druga do 31 października.

Dod. do państw. podatku od nieruchomości.
Płatny łącznie z podatkiem państwowym w dwóch równych ratach półrocznych: pierwsza do 30 czerwca , druga do 30 listopada.

Dod. do państw. podatku gruntowego.
Płatny łącznie z podatkiem państwowym w dwóch równych ratach półrocznych: pierwsza do 30 kwietnia, druga do 15 listopada.

Dod. do państw. podatku przemysłowego od świadectw przemysłowych i kart rejestracyjnych.
Płatny łącznie z podatkiem państwowym przy nabyciu świadectwa przemysłowego lub karty rejestracyjnej.

Dod. do państw. podatku od energii elektrycznej.
Płatny łącznie z podatkiem państwowym przy regulowaniu przez odbiorcę należności za dostarczoną mu energię elektryczną.

Aktualne rozstrzygnięcia budowlane, sądowe i administracyjne oraz porady prawne

Zestawiono na podstawie materiałów Kuriera Praw. I. K. C.

Sprawy budowlane

Pozwolenie na wzniesienie budowli; legitymacja sąsiada do wniesienia odwołania.

Naruszenie przez władzę budowlaną przy wydaniu pozwolenia na wzniesienie budowli przepisów prawa budowlanego z 16. 2. 1928, poz. 202 Dz. Ust., ustanowionych dla ochrony bezpieczeństwa i zdrowia publicznego, daje sąsiadowi, który się uważa w tym względzie za zagrożonego, legitymację prawną do wniesienia odwołania przeciwko decyzji władzy budowlanej. (Orz. 13. 11. 1933, L. rej. 4465/30. O. S. N. III., poz. 824).

Zarządzenie rozbiórki budowli.

Rozbiórka już wzniesionej budowli może być zarządzona w myśl art. 38 prawa budowlanego wyłącznie w wypadkach, gdy władza budowlana stwierdzi, że wzniesiona budowla zagraża bezpieczeństwu publicznemu i groźba ta nie może być usunięta za pomocą przeróbek i środków zapobiegawczych. (Orz. 13. 11. L. rej. 4465/30 O. S. N. III., poz. 824).

Zarządzenie rozebrania budynku: skierowane do jednego z współwłaścicieli.

Władza policyjno-budowlana, kierując zarządzenia swoje, oparte na przepisach z r. 1928 o prawie budowlanym i zabudowaniu osiedli, poz. 202 Dz. U., do jednego z współwłaścicieli danej nieruchomości, administrującego nią lub do osoby zastępującej właściciela w zarządzeniu tą nieruchomością, **działa zgodnie z przepisami** pomienionego rozp., w szczególności zgodnie z przepisami art. 380 i 377. (Orz. 3. XI. 1933, L. rj. 1674/30. O. S. N. III., poz. 624).

Koszty urządzenia ulic.

Gminom miejskim służy prawo przełożenia kosztów urządzenia ulic na właścicieli przyległych działek w myśl art. 174 prawa budowlanego z 16. 2. 1928, poz. 202 Dz. U. wyłącznie w tych wypadkach, gdy chodzi o założenie ulic nowych dotychczas nie istniejących, lecz pozbawionych wszelkiego urządzenia w znaczeniu ulicy miejskiej. (Orz. 5. 5. 1933, L. rej. 4727/30. O. S. N. II., poz. 415).

Co należy rozważyć przed wniesieniem pozwu sądowego w sprawach cywilnych?

Setki ludzi procesują się codziennie w sądach w sprawach cywilnych o różne roszczenia, w pierwszym rzędzie majątkowe. Podstawą tych procesów jest skarga, czyli **pozew, t. j.** pismo, wniesione do Sądu, zawierające żądanie by sąd przysądził pewne roszczenie osobie, która pozew wnosi t. j. **powodowi** czyli zasądził stronę przeciwną t. j. **pozwanego** na wypełnienie odnośnego roszczenia czyli żądania powoda więc np., by pozwany uiścił powodowi pewną oznaczoną kwotę pieniężną, lub spełnił pewne zobowiązanie.

Z tego jest widocznym, że wniesienie pozwu jest aktem prawnym, nader częstym w życiu wielu ludzi.

Dlatego jest wskazane zwrócić uwagę na te **okoliczności, nad którymi musi się zastanowić** każdy kto okolicznościami zmuszony, zamierza wnieść pozew cywilny do Sądu.

Te okoliczności ześrodkowują się w następujących pytaniach:

1) **Czego ma żądać powód?**

Nad tym pytaniem musi się powód przede wszystkim zastanowić. Albowiem żądanie powoda stanowi **najistotniejszą treść pozwu,** bo przysądzenie przez Sąd tego, czego żąda powód, jest wyraźnym określeniem tego, co wedle nakazu sądowego zawartego w orzeczeniu, w szczególności we wyroku ma spełnić pozwany i co następnie na podstawie tego orzeczenia może być ustawowo wymuszone na pozwanym. Dlatego też wedle art. 206 kodeksu postępowania cywilnego pozew musi zawierać dokładne określone żądanie.

2) **Czy żądanie powoda jest uzasadnione?**

Ponieważ proces jest skierowany ku temu, by Sąd przysądził powodowi to, co powód żądał, dlatego powód musi się zastanowić, czy jego żądanie jest uzasadnione, a to zarówno **pod względem faktycznym,** t. j. czy zaszły zdarzenia, które przy zastosowaniu do nich przepisów prawnych mogą doprowadzić do przysądzenia powodowi jego pretensji, oraz **pod względem prawnym,** t. j. czy i jakie przepisy prawne do danego stanu faktycznego dadzą się zastosować. Streszczenie stanu faktycznego musi być wedle art. 206 kodeksu postęp. cywil. umieszczone w pozwie.

3) **Czy istnieją środki, którymi powód zdoła udowodnić słuszność swojego żądania?**

Takimi środkami są: świadkowie, dokumenty, oględziny miejsca rzeczy czy osoby, orzeczenie biegłych lub własne zeznanie stron. Wedle art. 207 kodeksu postępowania cywilnego można zgłosić w pozwie wniosek o wezwanie na rozprawę świadków i biegłych, lub o pozwolenie pozwanemu dostarczenia na rozprawę dokumentu, lub przedmiotu oględzin, będącego w jego posiadaniu, lub o zażądanie na rozprawę dowodów, znajdujących się u władz, w urzędach lub u osób trzecich.

4) **Czy powód posiada dostateczne środki materialne do prowadzenia procesu?**

Chodzi w tym względzie o obowiązek uiszczenia **kosztów sądowych,** mianowicie: opłat sądowych i t.zw. kosztów postępowania, a także — o ile obowiązuje przymus adwokacki — uiszczenie **wynagrodzenia adwokata** za zastępstwo w procesie.

Jeśli strona nie jest w stanie ponosić kosztów sądowych, może domagać się udzielenia t. zw. **prawa ubogich,** t. j. zwolnienia od kosztów sądowych, więc musi się zastanowić, czy jest „zupełnie ubogą", jak tego żąda art. 112 kodeksu postępowania cywilnego, jako wymogu przyznania przez sąd prawa ubogich.

5) **Czy nie zachodzi potrzeba żądania zabezpieczenia powództwa?**

Zachodzi to wedle określenia art. 837 kodeksu postępowania cywilnego, jeśli niezabezpieczenie mogłoby powoda pozbawić zaspokojenia. Takie zabezpieczenie może być uzyskane od Sądu wedle art. 851, 859 kod. postęp. cywil. przez zajęcie ruchomości pozwanego, przez ostrzeżenie hipoteczne, czy prenotację na jego realności, przez zajęcie wierzytelności lub innego prawa i t. d. Wniosek w tym względzie można podać w pozwie w myśl art. 206 kodeksu postęp. cywilnego.

6) **Czy nie zachodzi możliwość, że powód nie będzie mógł być obecny na rozprawie w danej sprawie?**

Jeśli taka możliwość zachodzi, jest wskazanem postawić w pozwie w myśl art. 206 kod. postęp. cywilnego **wniosek o przeprowadzenie rozprawy w jego nieobecności,** albowiem w razie niepostawienia takiego wniosku, a nieobecności powoda na rozprawie może, wedle art. 201 kod. postęp. cyw., nastąpić t. zw. **zawieszenie postępowania** na pewien czas, jeśli albo nie stawi się na rozprawę także pozwany, albo pozwany się stawi, ale nie zgłosi wniosku o rozpoznanie sprawy.

7) **Czy nie zachodzi obawa, że na rozprawę nie stawi się pozwany?**

Jeśli taka obawa zachodzi, wskazanem jest postawienie w pozwie w myśl art. 206 kod. postęp. cyw. **wniosku o wydanie wyroku zaocznego,** t. j. w nieobecności pozwanego, na zasadzie art. 359 kod. postęp. cyw.

8) **Czy nie zachodzi potrzeba nadania wyrokowi, który ma być wydany, rygoru natychmiastowej wykonalności?**

Taki rygor może sąd nadać w pewnych ustawowo, w art. 355 kod. postęp. cyw., określonych wypadkach, jako to: a) jeśli sąd zasądza żądanie pozwu na podstawie uznania ze strony pozwanego, b) jeśli zasądza alimenty lub wynagrodzenie za pracę, c) jeśli opóźnienie wykonalności wyroku uniemożliwiłoby lub znacznie utrudniło wykonanie wyroku, albo naraziło powoda na straty, d) jeśli wyrok jest zaoczny, e) jeśli wyrok zapadł w sprawie, która według przepisów kodeksu może być rozpatrywana przez wydział handlowy, f) jeśli wyrok zapadł w sprawie z wekslu, czeku lub dokumentu publicznego. W tego rodzaju sprawach, względnie z uwagi na możliwość tego rodzaju wyroku wskazane jest, by powód już w pozwie postawił w myśl art. 206 kod. postęp. cyw. **wniosek o nadanie wyrokowi rygoru natychmiastowej wykonalności,** bo nadanie tego rygoru ma ten skutek, że zyskuje on moc tytułu egzekucyjnego, t. j. może być na podstawie takiego wyroku prowadzona egzekucja, mimo, że wyrok jeszcze nie jest prawomocny.

Pomoc sądów w wnoszeniu powództw sądowych i jednaniu stron

Jeżeli jakieś osoby nie mogą się porozumieć w przedmiocie roszczeń prawno-cywilnych, w szczególności majątkowych, które podnosi jedna przeciw drugiej, widzą się one z reguły spowodowane wszcząć proces sądowy, a nie będąc obznajomione z przepisami prawnymi, zmuszone są zwracać się o poradę do adwokatów, a to w pierwszym rzędzie, o ile chodzi o wniesienie pozwu czyli skargi do sądu. Ponadto prowadzenie procesu sądowego wymaga wyłożenia stosunkowo znacznych kosztów i proces trwa z natury rzeczy czas dłuższy, wskutek czego strona występująca z roszczeniem przeciw drugiej stronie niełatwo i nie prędko dochodzi do zaspokojenia tego roszczenia.

Obowiązujące przepisy ustawowe udzielają w tym względzie ułatwień, a to w dwóch kierunkach:

Wniesienie pozwu i rozstrzygnięcie sprawy bez wezwania.

Wedle art. 387 kodeksu postępowania cywilnego strony mogą zgłaszać się w sądach grodzkich, bez wezwania sądu w dniach, z góry oznaczonych i podanych do publicznej wiadomości (przez ogłoszenia w budynku sądowym) z prośbą o rozstrzygnięcie ich spraw. W takim wypadku sąd jest obowiązany spisać ze stroną powództwo do protokółu rozprawy, poczym następuje rozstrzygnięcie sądu.

Jednanie stron w sądzie.

1) Wedle art. 392 kodeksu postępowania cywilnego osoba podnosząca roszczenie przeciw drugiej osobie, zanim wytoczy powództwo cywilne do sądu, ma prawo zwrócić się do sądu grodzkiego, w którego okręgu przeciwnik ma miejsce zamieszkania i żądać zawezwania go do pojednania.

Sąd wydaje następnie wezwanie do przeciwnika, w którym zwięźle oznacza sprawę i którego to wezwania nie można doręczyć poza okręgiem tego sądu grodzkiego.

W razie stawiennictwa przeciwnika wskutek takiego wezwania, sąd stara się pojednać strony. Jeżeli doszło do ugody, wciąga tę ugodę do protokółu sądowego.

Wogóle zresztą spisuje protokół z posiedzenia w przedmiocie jednania stron i strony taki protokół podpisują, a gdyby go podpisać nie mogły, niemożność tę stwierdza sąd.

Jeżeli wzywający nie stawił się na posiedzenie do pojednania, sąd na żądanie przeciwnika włoży na niego obowiązek zwrotu kosztów wywołanych próbą pojednania.

2) O ile chodzi o sprawy podlegające właściwości sądów pracy (np. spory cywilne, wynikające ze stosunku pracy między pracodawcami a pracownikami umysłowymi i fizycznymi, jeżeli przedmiot sporu w pieniądzach lub wartości nie przekracza 10.000 zł), to wedle art. 24 rozporządzenia z r. 1934 poz. 854 Dz. U. o sądach pracy możliwe są t. zw. **sesje czyli posiedzenia pojednawcze.** Mianowicie jeżeli przewodniczący sądu pracy uważa, że sprawa może być załatwiona w trybie pojednawczym, wówczas z urzędu lub na wniosek powoda kieruje sprawę na taką sesję pojednawczą. W takiej sesji biorą udział tylko dwaj ławnicy z grupy pracodawców i pracowników, bez przewodniczącego sądu. Ławnicy powinni skłaniać strony do pojednania.

W razie niemożności osiągnięcia zgody bezpośredniej mogą stronom zaproponować warunki ugody i w tym celu odroczyć sesję na czas do tygodnia. Na sesji pojednawczej nie można badać ani świadków ani biegłych. Postanowienia zapadają jednomyślnie.

Na takiej sesji strony mogą zawrzeć ugodę, a w takim razie osnowa ugody zostaje wpisana do protokółu i podpisana przez strony i ławników.

Taka ugoda ma w myśl art. 38 cytow. rozporządzenia moc ugody zawartej przed sądem pracy w szczególności, stanowi tytuł egzekucyjny, a otrzymawszy od sądu t. zw. klauzulę wykonalności na wniosek strony uprawnionej z ugody, daje podstawę do egzekucji przeciw stronie przeciwnej.

W razie niezawarcia ugody lub w razie braku jednomyślności ławników, sprawa zostaje skierowana do postępowania zwykłego.

Wyjątki z Polskiego Ustawodawstwa Pracy

Prawo pracy tj. regulujące pracownictwo czyli stosunek między pracodawcą a pracownikiem stanowi bardzo obszerną dziedzinę, na którą składa się mnóstwo przepisów ustawowych.

W celu informacji szerokich warstw pracowników o stanie ustawodawstwa w przedmiocie prawa pracy, podajemy schematyczne zestawienie ustaw i rozporządzeń, normujących stosunek pracy, oparty na umowie o pracę.

Ogólne uwagi.

Nie każda umowa o świadczeniu usług czyli o wykonanie pewnej pracy, jest umową o pracę.

Są dwa działy ustawodawstwa, które regulują stosunki powstające z umowy o pracę między pracodawcą a pracownikiem: z jednej strony przepisy umieszczone w art. 441—477 kodeksu zobowiązań z 27 października 1933 r. (Dz. U. Nr. 82, poz. 598), z drugiej strony ustawy i rozporządzenia szczególne, zawierające przepisy dotyczące stosunków pracy.

Jaki jest stosunek tych dwóch grup?

Na to pytanie odpowiadamy ogólnie, że Kodeks Zobowiązań zawiera normy zasadnicze, które wedle art. 446 tegoż kodeksu mają zastosowanie, jeżeli dana kategoria pracowników nie podpada pod szczególne ustawy, regulujące stosunek pracy tej kategorii pracowników, czyli przepisy kodeksu zobowiązań stosuje się jedynie w przedmiotach szczególnymi ustawami względnie rozporządzeniami nie objętych.

Myliłby się, ktoby sądził, iż przepisy kodeksu zobowiązań o umowie o pracę, mają najszersze zastosowanie. Przeważnie bowiem pracownicy podlegają ustawom szczególnym. Przepisom kodeksu zobowiązań podlegają tylko pozostałe kategorie, jak np. nauczyciele prywatni, robotnicy rolni, służba domowa.

Kodeks zobowiązań zawiera pewne ogólne przepisy dotyczące: pojęcia umowy o pracę, formy zawarcia, zrzeczenia się wynagrodzenia za pracę, normuje stosunki umów indywidualnych do t. zw. układu zbiorowego zawartego między pracodawcami a zrzeszeniem pracowników, określa obowiązki i prawa stron, zasady co do obowiązku pełnienia pracy, wynagrodzenia, urlopów, opieki lekarskiej, zakończenia stosunku pracy (za poprzednim wypowiedzeniem lub z pewnych przyczyn także bez wypowiedzenia) stosunków powstających wskutek przejścia zakładu pracy na inną osobę oraz umowy o naukę.

Przepisy szczegółowe dotyczące umowy o pracę grupujemy następująco:

Pracownicy umysłowi.

Rozporządzenie Prez. Rzeczypospol. z 16. III. 1928 (Dz. U. Nr. 35, poz. 323) o umowie o pracę pracowników umysłowych odnosi się tylko do osób wyczerpująco w tym rozporządzeniu wyliczonych, jak osób, spełniających czynności administracyjne, nadzorcze, biurowe, kancelaryjne, personalu artystycznego, lekarskiego, dziennikarzy, telefonistów i telegrafistów, akwizytorów oraz tych sprzedawców i ekspedientów sklepowych i księgarskich, którzy ukończyli 6 klas szkoły średniej, albo ukończyli zawodową szkołę dokształcającą i odbyli dłuższą praktykę w większych przedsiębiorstwach, określoną rozporządzeniem Min. Opieki Społ. z 14. VIII. 1930 (Dz. U. Nr. 74, poz. 588).

Rozp. o pracy prac. umysł. określa: zawarcie umowy prawa i obowiązki stron (wogóle, zakaz konkurencji, wynagrodzenie, wydanie świadectwa), rozwiązanie umowy (za wypowiedzeniem i bez), regulamin pracy i karalność za naruszenie przepisów.

Robotnicy.

Rozporządzenie Prez. Rzeczyp. z 16. III. 1928 (Dz. U. Nr. 35, poz. 324) o umowie o pracę robotników odnosi się do wszystkich robotników z wyjątkiem robotników, zatrudnionych w rolnictwie, leśnictwie, ogrodnictwie oraz w zakładach pracy ściśle z rolnictwem związanych, a nie posiadających przeważającego charakteru przemysłowego lub handlowego (np. w młynie, który przeważnie miele zboże, wyprodukowane przez jego właściciela, t. zw. młyny gospodarcze), dalej z wyjątkiem służby domowej i dozorców domowych.

Rozporządzenie to zawiera przepisy normujące kwestje podobne jak wyżej, rozp. o umowie o pracę prac. umysł.

W zakładach pracy zatrudniających powyżej 4 robotników, winna być robotnikowi wydana książeczka obrachunkowa, której treść regulują rozporządzenia z 8. XI. 1928 (Dz. U. Nr. 96, poz. 846, 848).

Robotnicy portowi w Gdyni.

Warunki pracy zarejestrowanych robotników portowych w Gdyni określa osobne rozporządzenie Prezydenta Rzeczypospolitej z 27. X. 1933 (Dz. U. Nr. 85, poz. 646) w zasadzie analogicznie do wyżej podanych zasad.

Uczniowie przemysłowi.

Pracę uczniów przemysłowych (np. terminatorów u krawca, szewca i t. p.) regulują art. 111—125 prawa przemysłowego z 7. VI. 1927 (Dz. U. Nr. 53, poz. 468) znowelizowanego w latach 1932—1934. W myśl tegoż prawa warunki tyczące się nauki, winny być ustalone umową pisemną, a jeżeli uczeń jest małoletni, umowa winna być podpisana przez ojca lub opiekuna. Bezpłatne zatrudnianie uczniów przemysłowych jest wzbronione. Wzbronione jest również przyjmowanie przez pryncypała wynagrodzenia za naukę uczniów.

Dozorcy domowi.

Warunki pracy i płacy dozorców domowych określają Nadzwyczajne Komisje Rozjemcze dla załatwienia zatargów zbiorowych pomiędzy właścicielami nieruchomości miejskich, a dozorcami domowymi, w myśl ustawy z 16. V. 1932 (Dz. U. Nr. 39, poz. 324). Indywidualne umowy pracy zawierające warunki mniej korzystne dla pracownika, niż ustalane w postanowieniu Nadzwyczajnej Komisji Rozjemczej dla danego miasta, ulegają na żądanie dozorcy domowego zastąpieniu przez warunki, podane w tym postanowieniu.

Powołanie pracownika do służby wojskowej lub na ćwiczenia.

W myśl art. 66 ustawy o powszechnym obowiązku wojskowym w brzmieniu z 17. III. 1933 (Dz. U. Nr. 36, poz. 299) pracodawca nie może w zasadzie (od której są nieliczne wyjątki) wypowiedzieć lub rozwiązać umowę o pracę: a) w czasie powołania do ćwiczeń woj-

skowych oraz w czasie mobilizacji, b) w czasie powołania do czynnej służby wojskowej, jeżeli stosunek służbowy trwał nieprzerwanie co najmniej 6 miesięcy.

Kaucje pracowników.

W myśl rozporządzenia Prezydenta Rzeczypospolitej z 18. V. 1927 (Dz. U. Nr. 46, poz. 409) o kaucjach składanych w związku z umową o pracę, kaucja musi być ulokowana w Banku Polskim albo w instytucji kredytowej państwowej lub samorządowej. Pracodawca powinien do 14 dni od ustania stosunku pracy umożliwić pracownikowi podjęcie kaucji, chyba, że w tym czasie podniesie swe roszczenie z tytułu szkód i strat i w ciągu 4 tygodni wytoczy przeciwko pracownikowi powództwo o odszkodowanie.

Czas pracy w przemyśle i handlu.

W myśl ustawy z 18. XII. 1919 (Dz. U. Nr. 94 1933, poz. 734) czas pracy w przemyśle, górnictwie handlu, przewozie i innych zakładach pracy, prowadzonych w sposób przemysłowy wynosi 8 godzin i nie może przekraczać 48 godzin na tydzień. Odmienne zasady obowiązują co do:

1) woźniców, szoferów i konwojentów przy przewozie, których czas pracy w myśl rozp. z 13. XII. 1933 (Dz. U. Nr. 103, poz. 805) nie może przekraczać 10 godzin na dobę oraz 624 godzin w okresie 13-tygodniowym;

2) pracowników na statkach, łodziach i tratwach w żegludze śródlądowej, których czas pracy w myśl rozp. z 16. IV. 1930 (Dz. U. Nr. 46, poz. 387) w brzmieniu rozp. z 24. XII. 1931 (Dz. U. Nr. 3, poz. 20 z r. 1932) wynosi najwyżej 8 godzin na dobę, 6 godzin w sobotę, ogółem zaś 46 godzin tygodniowo;

3) pracowników ruchu tramwajów, których czas pracy wynosić może w okresie 4-tygodniowym 192 godziny i nie może przekraczać 10 i pół godzin na dobę;

4) osób zatrudnionych przy pilnowaniu to jest odźwiernych, stróżów i t. p., których czas pracy w myśl rozp. z 26. I. 1922 (Dz. U. Nr. 18, poz. 148) nie może przekraczać 12 godzin na dobę;

5) dróżników na drogach publicznych, których czas pracy w okresie letnim może być zwiększony do 10 godzin na dobę i 60 godzin na tydzień z tym, że w okresie zimowym ulegnie zmniejszeniu do 6 godzin na dobę i 36 godzin na tydzień, a to w myśl rozporz. z 4. X. 1933 (Dz. Ust. Nr. 87, poz. 672);

6) osób zatrudnionych w zakładach leczniczych (pielęgniarki i t. p.), których czas pracy w myśl rozp. z 20. XII. 1933 (Dz. U. Nr. 103, poz. 806) nie może przekraczać 10 godzin na dobę i 60 godzin na tydzień.

Tylko w wyjątkowych wypadkach praca może być przedłużana za zezwoleniem władz. Jeżeli bez takiego zezwolenia praca jest przedłużana, to pracownik w myśl orzeczeń Sądu Najwyższego może żądać wynagrodzenia za godziny nadliczbowe tylko wówczas, gdy udowodni, że przez tę pracę pracodawca rzeczywiście się wzbogacił.

Urlopy dla pracowników w przemyśle i handlu.

W myśl ustawy z 16. V. 1922 (Dz. U. Nr. 94, poz. 735 z 1933) pracownicy w przemyśle, górnictwie, handlu, biurowości, komunikacji. przewozie, instytucjach opieki społecznej i użyteczności publicznej (z wyjątkiem przedsiębiorstw sezonowych, w których praca trwa krócej niż 10 miesięcy) mają prawo co roku do korzystania z płatnego urlopu:

a) pracownicy umysłowi po półrocznej nieprzerwanej pracy przez 2 tygodnie, po rocznej zaś przez 1 miesiąc,

b) robotnicy przez 8 dni, o ile ich praca trwa bez przerwy rok w danym przedsiębiorstwie, a 15 dni, o ile trwa bez przerwy 3 lata,

c) młodociani, poniżej lat 18 po roku pracy nieprzerwanej — przez 14 dni.

Zakłady rzemieślnicze, zatrudniające do 4 pracowników nie podlegają przepisom tej ustawy co do pracowników ponad lat 18.

Szczegóły o urlopach normuje rozp. wykonawcze z 11. VI. 1923 (Dz. U. Nr. 62, poz. 464).

Praca młodocianych i kobiet.

Ustawa z 2. VII. 1924 w przedmiocie pracy młodocianych i kobiet (Dz. U. Nr. 65, poz. 636) w brzmieniu ustawy z 7. XI. 1931 (Dz. U. Nr. 101, poz. 733) oraz rozp. wykonawcze z 29. VII. 1925 (Dz. U. Nr. 81, poz. 558) zabraniają zatrudniania młodocianych w wieku od lat 15—18 i kobiet w licznych kategoriach robót, które dla ich zdrowia i moralności są niebezpieczne (około 50 rodzajów robót wzbronionych).

Przyjmowanie do pracy zarobkowej dzieci do lat 15 jest wzbronione.

Ustawa reguluje szczegółowo warunki pracy i pomieszczeń dla młodocianych i kobiet, przewiduje nawet obowiązek utrzymywania żłóbków dla niemowląt. Kobieta w ciąży może przerwać pracę do 6 dni w ciągu miesiąca, a nadto na 6 dni przed porodem i na czas do 6 dni po porodzie. Matki karmiące mają prawo do dwóch półgodzinnych przerw pracy, które wlicza się do godzin pracy.

Bezpieczeństwo i higiena pracy.

Rozporządzenie Prez. Rzeczypospolitej z 16. III. 1928 (Dz. U. Nr. 35, poz. 325) o bezpieczeństwie i higienie pracy normuje szczegółowo środki zapewniające ochronę życia i zdrowia pracowników co do maszyn, lokali, urządzeń i mieszkań służbowych. Rozporządzenie z 30. VI. 1927 (Dz. U. Nr. 62, poz. 544) zawiera ograniczenia i zakazy co do produkcji, przywozu i używania bieli ołowianej, siarczanu ołowiu oraz innych związków ołowiu, a rozporządzenie z 22. IV. 1927 (Dz. U. Nr. 43, poz. 380) zawiera zakaz używania białego i żółtego fosforu przy wyrobie przedmiotów zapalnych.

Choroby zawodowe.

Rozporzadzenie Prezydenta Rzeczypospolitej z 22. VIII. 1927 (Dz. U. Nr. 78, poz. 676) wprowadza obowiazek zgłaszania władzom chorób zawodowych powstałych wskutek wykonywania pewnego zawodu, z istoty danej pracy lub z powodu warunków wśród których się ona odbywa oraz obowiązek badania stanu zdrowia w takich zakładach, gdzie istnieje możliwość powstania takich chorób i wydawania odpowiednich zarządzeń.

Ochrona rynku pracy.

W myśl rozporządzeń z 4. VI. 1927 (Dz. U. Nr. 54, poz. 472) i z 20. II. 1931 (Dz. U. Nr. 18, poz. 98) spowodu stanu bezrobocia w kraju można zatrudniać cudzoziemców jedynie za zezwoleniem władzy.

Pośrednictwo pracy.

W myśl ustawy z 10. VI. 1934 (Dz. U. Nr. 58, poz. 585) społecznym pośrednictwem pracy, mogą zajmować się tylko te organizacje, które od wojewody otrzymają na to pozwolenie. Szczegóły normuje rozporządzenie wykonawcze z 25. VII. 1924 roku (Dz. U. Nr. 67, poz. 652).

Zarobkowym pośrednictwem pracy może zajmować się tylko obywatel polski, który uzyskał na to pozwolenie wojewody wedle ustawy z 21. X. 1921 (Dz. U. Nr. 88, poz. 647), w brzmieniu rozp. z 28. X. 1923 (Dz. U. Nr. 128, poz. 1031) i z 28. XII. 1934 (Dz. U. Nr. 110, poz. 976). Szczegóły normuje rozporządzenie wykonawcze z 28. V. 1924 (Dz. U. Nr. 50, poz. 511).

Inspekcja Pracy.

Rozporządzenie Prezyd. Rzeczypospolitej z 14. VII. 1927 (Dz. U. Nr. 67, poz. 590) o inspekcji pracy powołuje inspekcję pracy, jako organ podległy Ministrowi Opieki Społecznej w dziedzinie ochrony pracy najemnej.

Organami inspekcji pracy są: obwodowi i okręgowi inspektorzy pracy, Główny Inspektor Pracy, oraz podinspektorzy pracy, lekarze inspekcyjni i asystenci inspekcyjni.

Inspektorzy pracy mają prawo karania niektórych przestępstw; ukarany może jednak w ciągu 7 dni żądać przekazania sprawy sądowi.

Nakaz inspektora pracy, który wymaga zmiany urządzeń technicznych lub sposobów produkcji może być zaskarżony w terminie 14-dniowym do specjalnej komisji przy właściwym wojewodzie w myśl rozporządzenia z 2. IV. 1928 (Dz. U. Nr. 52, poz. 497).

Zatrudnianie inwalidów.

W myśl ustawy z 17. III. 1932 (Dz. U. Nr. 5, poz. 31 z 1935) pracodawcy obowiązani są zatrudnić na każde 50 pracowników jednego inwalidę na każde 100 trzech inwalidów od 15—65 procent ogólnej utraty zdolności zarobkowej z tym, że na tej zasadzie zatrudnionego inwalidy nie można zwolnić bez ważnej przyczyny.

Wynalazki pracowników.

Jeżeli pracownik zajęty w przedsiębiorstwie, dokona wynalazku lub stworzy wzór użytkowy, to ma prawo do patentu lub rejestracji wzoru (art. 17 i 103 rozp. z 22. III. 1928 Dz. U. Nr. 39, poz. 384), chyba, że zawarł z pracodawcą umowę o pracę nad tworzeniem takich wynalazków lub wzorów. W tym ostatnim przypadku pracownik ma prawo żądać godziwego podwyższenia wynagrodzenia, o ile wynagrodzenie, jakie w myśl umowy otrzymuje, jest rażąco niskie w stosunku do korzyści pracodawcy z tego patentu lub wzoru.

Zatargi zbiorowe.

Do rozstrzygania zatargów zbiorowych pomiędzy pracodawcami a pracownikami są powołane komisje rozjemcze, w myśl następujących ustaw i rozporządzeń:

A) co do pracowników rolnych:

1) Ustawa z 1. VIII. 1919 (Dz. U. Nr. 90, poz. 706 z r. 1931) o załatwianiu zatargów zbiorowych pomiędzy pracodawcami a pracownikami rolnymi i rozporządzenie wykonawcze z 4. XII. 1920 (Dz. U. Nr. 118, poz. 782).
2) Ustawa z 18. VII. 1924 (Dz. U. Nr. 71, poz. 686) w przedmiocie uprawnień Ministra Pracy i Opieki Społecznej do powoływania Nadzwyczajnych Komisyj Rozjemczych do załatwiania zatargów zbiorowych pomiędzy pracodawcami a pracownikami rolnymi.

B) co do dozorców domowych:

1) Ustawa z 23. I. 1920 (Dz. U. Nr. 8, poz. 53) o rozszerzeniu działania ustawy wyżej pod A) 1) wymienionej na zatargi zbiorowe między właścicielami nieruchomości miejskich a dozorcami domowymi.
2) Ustawa z 16. V. 1922 (Dz. U. Nr. 39, poz. 324) w przedmiocie powołania Nadzwyczajnej Komisji Rozjemczej do załatwiania zatargów zbiorowych pomiędzy właścicielami nieruchomości miejskich a dozorcami domowymi.

C) co do pracowników w przemyśle i handlu:

Rozporządzenie Prez. Rzplitej z 27. X. 1933 (Dz. U. Nr. 82, poz. 604) o nadzwyczajnych komisjach rozjemczych do załatwiania zatargów zbiorowych pomiędzy pracodawcami a pracownikami w przemyśle i handlu i rozp. wykonawcze z 24. I. 1934 (Dz. U. Nr. 13 poz. 104).

Obowiązek zatrudnienia inwalidów w przedsiębiorstwach

Rozporządzeniem Prezydenta Rzplitej z 28 października 1933, poz. 669 Dz. U. zmieniono niektóre przepisy ustawy o zaopatrzeniu inwalidzkim z r. 1932, poz. 238 Dz. U.

Rozporządzenie to zawiera w szczególności zmianę przepisów o obowiązku zatrudniania inwalidów przez pracodawców w przemyśle, handlu, rolnictwie i komunikacji.

Wedle art. 59 Ustawy inwalidzkiej w odnośnym nowym brzmieniu, pracodawcy w przemyśle, rolnictwie, handlu i komunikacji obowiązani są zatrudniać na każde 50 robotników i pracowników jednego inwalidę, na każde 100 robotników i pracowników 3 inwalidów, od 15 proc. do 65 proc. ogólnej utraty zdolności zarobkowej. Temu obowiązkowi podlegają również pracodawcy, prowadzący roboty sezonowe, budowlane, ziemne, brukarskie, drogowe, kolejowe, wodne (budowlane, regulacyjne) oraz melioracyjne.

Wspomniane rozporządzenie wprowadza też jako art. 59a) ustawy inwalidzkiej przepis, który ogranicza możliwość rozwiązania umowy z winy pracownika-inwalidy. Mianowicie pracodawca może rozwiązać umowę o pracę z winy inwalidy tylko w przypadkach, przewidzianych art. 32 rozporządzenia o umowie pracy pracowników umysłowych z r. 1928, poz. 323 Dz. U., t. j. w przypadkach, uprawniających pracodawcę do niezwłocznego rozwiązania umowy bez wypowiedzenia (np. w razie niestawienia się pracownika do pracy wskutek nieszczęśliwego wypadku, lub choroby w ciągu więcej niż 3 miesięcy, w razie nadużycia zaufania pracodawcy, w razie obrazy pracodawcy lub przełożonych i t. d.) oraz w art. 18 rozporządzenia o umowie pracy robotników z r. 1928, poz. 324 Dz. U., t. j. w przypadkach, uprawniających pracodawcę do niezwłocznego rozwiązania umowy bez wypowiedzenia (np. w razie niestawienia się robotnika do pracy dłużej niż przez 3 dni z rzędu lub ogółem więcej niż przez 6 dni, w razie czynnej zniewagi lub ciężkiej obrazy pracodawcy lub przełożonych i t. d.).

Odnośne przepisy obowiązują od 1-go kwietnia 1934 roku.

Jaka władza wystawia kartę porady w celu państwowej pomocy lekarskiej?

Wedle par. 4 rozp. Rady Ministrów z roku 1934, poz. 81 Dz. U. państw. pomoc lekarska dla funkcjonariuszów państwowych jest udzielana na podstawie karty porady, którą chory otrzymuje za uiszczeniem opłaty manipulacyjnej.

Wyjątkowo w przypadkach wymagających spiesznej pomocy lekarskiej, pomoc ta powinna być udzielona nawet bez przedstawienia karty porady, którą jednak należy doręczyć lekarzowi najpóźniej w ciągu dni trzech.

Karta porady jest ważna do końca tego miesiąca, w którym została wydana.

Kartę porady wydają:

1) dla osób wymienionych w paragr. 1, ustęp 1 punktu 1, 2, 3 i 5, t. j. dla funkcjonariuszów państw. w rozumieniu art. 1, ustęp 2 rozp. z r. 1933, poz. 663 Dz. U. o uposażeniu funkcjonariuszów państwowych i wyszczególnionych w par. 1 ust. 1 rozp. z r. 1933, poz. 781 Dz. U. o zasadach zaszeregowania do grup uposażenia, dla sędziów w sądownictwie powszechnym i administracyjnym, prokuratorów, asesorów i aplikantów sądowych, oficerów i szeregowych Policji Państwowej i Straży Granicznej oraz członków rodzin tych wszystkich funkcjonariuszów — władza służbowa funkcjonariusza po stwierdzeniu, że danej osobie przysługuje prawo korzystania z państw. pomocy lekarskiej;

2) dla emerytów wymienionych w paragr. 1, ust. 1, pkt. 4 omawianego rozporządzenia w szczególności emeryt. funkcjonariuszów państw. polskich przeniesionych w stan spoczynku na zasadach wymienionych w tym przepisie — właściwa dla miejsca ich przebywania powiatowa władza administracji ogólnej (starosta grodzki, dyrektor policji) po wykazaniu uprawnienia danej osoby do korzystania z państw. pomocy lekarskiej;

3) wyjątkowo dla osób wymienionych pod 1), jeżeli przebywają poza siedzibą urzędowania swego i nie mogą się zaopatrzyć w kartę porady u władzy służbowej, władza administracji ogólnej (starosta grodzki, dyrektor policji).

Odszkodowanie z tytułu ubezpieczenia pożarowego

w razie skazania za nieprzestrzeganie przepisów pożarowych

Właściciel budowli ubezpieczony od ognia zażądał sądownie po nastąpieniu pożaru odszkodowania od Powszechnego Zakładu Ubezpieczeń Wzajemnych. Ponieważ właściciel ten został skazany na grzywnę przez Sąd karny z powodu nieprzestrzegania przepisów pożarowych na zasadzie art. 568 k. k., przeto Powszechny Zakład Ubezp. Wzaj. odmówił odszkodowania powołując się na to, że w myśl art. 21 rozp. z r. 1927, poz. 23 Dz. U. zwolniony jest ten Zakład od odpowiedzialności za pożar między innymi w razie spowodowania szkody wskutek rażącego niedbalstwa właściciela budowli, a to w danym wypadku zostało udowodnionem wobec skazania karnego właściciela budowli.

Sąd Najwyższy orzekając w wyroku z 12. XII. 1934, C. I. 271/34 uznał, że zarzut ten nie jest trafny z następujących przyczyn: Art. 21 rozporządzenia z dnia 27 maja 1927 r., zwalniając w pewnych wyjątkowych przypadkach Powszechny Zakład Ubezpieczeń Wzajemnych od odpowiedzialności za pożar, wymienia w liczbie przyczyn powyższego zwolnienia rozmyślne spowodowanie szkody przez właściciela budowli i spowodowanie szkody wskutek jego rażącego niedbalstwa; takie postawienie przez art. 21 na jednym poziomie spowodowania szkody przez rozmyślne działanie i przez rażące niedbalstwo świadczy o tym, że zamiarem prawodawcy było zwolnienie Powszechnego Zakładu od odpowiedzialności za pożar, wynikły wskutek niedbalstwa właściciela, tylko o ile niedbalstwo to przybrało formę bardzo jaskrawą, tak że prawie graniczy z winą rozmyślną; z tego punktu widzenia nie podpadną pod przepis art. 21 różne drobne nieostrożności przy obchodzeniu się z ogniem lub zaniedbania ze strony właściciela budowli co do niedostatecznego zabezpieczenia jej od pożaru; w danym przypadku Sąd uznał, że pożar wynikł wskutek rażącego niedbalstwa powoda, polegającego na nieprzeczyszczaniu przez czas dłuższy komina, jednakże wniosek ten oparł tylko na przypuszczeniu, wypowiedzianym przez powoda w czasie badania go przy dochodzeniu policyjnym i mogącym stanowić chyba tylko posiłkowy materiał dowodowy w sprawie, a skoro nie została należycie ustalona przyczyna pożaru, to nie może być uznany za uzasadniony też wniosek co do rażącego niedbalstwa powoda; sama bowiem ta okoliczność, iż powód został skazany na grzywnę za nieprzestrzeganie przepisów przeciwpożarowych na zasadzie art. 568 k. k. mówiącego o winie nieostrożnej, nie usprawiedliwia jeszcze zastosowania art. 21 rozporządzenia Prezydenta Rzeczypospolitej z 27 maja 1927, wobec wyżej wyłuszczonego znaczenia tego przepisu.

Odpowiedzialność hoteli, pensjonatów, zajazdów i t. d. za rzeczy gości

W okresie letniego sezonu staje się aktualną sprawa odpowiedzialności hoteli, zajazdów, pensjonatów itd. za rzeczy gości.

Jest to odpowiedzialność szczególna, którą reguluje ustawowo Kodeks Zobowiązań w artykułach 538—544, a to poza odpowiedzialnością, uregulowaną w przepisach tego kodeksu o przechowaniu.

Ustawowe zasady w przedmiocie tej odpowiedzialności są następujące:

W czym polega szczególny charakter odpowiedzialności?

Szczególny charakter odpowiedzialności hoteli itd. za rzeczy gości polega w tym:

1) że do przyjęcia tej odpowiedzialności nie po-

trzeba, by rzeczy gości zostały oddane wyraźnie i bezpośrednio w przechowanie hotelu, zajazdu itd., na podstawie oświadczenia woli (bliższe szczegóły p. niżej);

2) że osoby wymienione w ustawie odpowiadają za odnośne rzeczy, chociaż nie zachodzi z ich strony wina (bliższe szczegóły p. niżej).

Przyczyną tej wzmożonej odpowiedzialności jest niebezpieczeństwo grożące gościowi ze strony ciągle zmieniających się innych gości.

Jakie osoby są odpowiedzialne?

Osobami odpowiedzialnymi w tym względzie są: utrzymujący zarobkowo (więc nie dla celów humanitarnych lub dla popierania turystyki) hotele, zajazdy i podobne zakłady (więc i gospody, pensjonaty, domy gościnne, karczmy, a nie bursy, przytułki, schroniska nie prowadzące zarobku, garaże, stajnie), a także przedsiębiorcy zakładów kąpielowych i wagonów sypialnych. Należą więc do tych osób już dzierżawcy, nie koniecznie właściciele, o ile ci ostatni nie prowadzą na własny rachunek danego zakładu. Przepis ten dotyczy także pensjonatów. Nie dotyczy restauracyj, kawiarni itp. i do tego rodzaju zakładów stosują się ogólne przepisy o przechowaniu.

Jakie rzeczy są objęte odpowiedzialnością?

Odpowiedzialność szczególna, w odnośnych przepisach unormowana, dotyczy rzeczy, które przez gości zostały wniesione do danego zakładu i to — o ile chodzi o zakłady kąpielowe i wagony sypialne — rzeczy, które goście zazwyczaj ze sobą przynoszą (np. przynoszą zwykle zegarek, a nie np. papiery wartościowe). Nie potrzeba więc by te rzeczy wniesione, były wprost i wyraźnie, na podstawie oświadczenia strony, dane w przechowanie. W razie przyjęcia w przechowanie odpowiedzialność reguluje się wedle zasad ustawowych o przechowaniu.

Za wniesione uważa się rzeczy, które a) bądź oddano utrzymującemu zakład lub jego służbie (niekoniecznie w samym zakładzie, lecz np. na dworcu kolejowym), b) bądź umieszczono w miejscu przez nich wskazanym, lub na ten cel przeznaczonym. Obojętnym jest, czy wręczył dany gość czy osoba towarzysząca mu, jednak w każdym razie potrzeba, by bądź zawarto już umowę o zamieszkanie w zakładzie, bądź wniesiono rzeczy w oczekiwaniu takiej umowy, bo tylko wtedy dana osoba może być uważana za gościa, a nie wystarczy, by np. dał rzeczy przechodzień, ale takie danie nie może być umową o przechowanie.

Jaki jest zakres odpowiedzialności?

Odpowiedzialność ma miejsce za szkodę: a) bądź wskutek utraty, b) bądź wskutek uszkodzenia rzeczy wniesionych.

W jakich wypadkach jest wyłączona odpowiedzialność?

Wspomniane osoby nie odpowiadają za szkodę, jeżeli udowodnią:

a) bądź że szkodę spowodował sam gość (np. zostawiając pokój otwarty w razie kradzieży), lub osoba towarzysząca mu lub osoba go odwiedzająca;

b) bądź że szkoda wynikła z właściwości samej rzeczy;

c) bądź że szkoda wynikła skutkiem nieprzewidzianego wypadku, któremu nie można było zapobiec nawet przy dołożeniu najwyższego stopnia staranności (np. wskutek zdarzenia elementarnego, albo wskutek dostania się złodzieja z dachu do pokoju gościnnego w hotelu przez okno, które złodziej wybił, a do którego się dostał po drabince sznurowej, nie zaś wskutek kradzieży t. zw. szczurów hotelowych).

Czy można wyłączyć lub ograniczyć odpowiedzialność?

Wyłączenie lub ograniczenie odpowiedzialności tu omawianej przez ogłoszenie (np. na tablicy lub w regulaminie hotelowym) nie ma skutku prawnego. Natomiast jest dopuszczalnem takie wyłączenie lub ograniczenie przez umowę.

Jaki jest zakres odszkodowania?

Co do zakresu, tj. rodzaju i wysokości odszkodowania należy rozróżnić:

A) O ile chodzi o kosztowności, pieniądze, papiery wartościowe lub przedmioty sztuki — to:

1) jeżeli a) bądź utrzymujący zakład przyjął je na przechowanie (więc na podstawie odpowiedniego oświadczenia woli, a nie przez samo wniesienie rzeczy), b) bądź można poczytać utrzymującemu zakład lub jego służbie zły zamiar lub rażące niedbalstwo — odpowiada utrzymujący zakład za pełną szkodę;

2) jeżeli nie zaszły warunki wymienione pod A) 1) tj. przejęcie na przechowanie, względnie zły zamiar lub rażące niedbalstwo — to odszkodowanie nie może przenosić 1000 zł. dla każdego z poszkodowanych gości.

B) O ile chodzi o rzeczy innego rodzaju niż wymienione pod A) — to

1) jeżeli utrzymującemu zakład lub jego służbie można poczytać zły zamiar lub rażące niedbalstwo — następuje pełne odszkodowanie w myśl przepisów ogólnych o odszkodowaniu;

2) jeżeli utrzymującemu zakład lub jego służbie nie można poczytać złego zamiaru lub rażącego niedbalstwa — należy rozróżnić czy szkoda polega w utracie rzeczy, czy w jej uszkodzeniu, mianowicie: a) jeżeli szkoda polega w utracie, to odszkodowanie polega na zapłacie zwykłej wartości rzeczy utraconej, b) jeżeli szkoda polega w uszkodzeniu, to odszkodowanie polega na zapłacie sumy pieniężnej potrzebnej do przywrócenia rzeczy do stanu poprzedniego.

Jaki jest wymóg formalny żądania odszkodowania?

Poszkodowany chcąc domagać się odszkodowania, musi zawiadomić utrzymującego zakład niezwłocznie po otrzymaniu wiadomości o szkodzie (więc nawet jeżeli utrzymujący zakład wie już skądinąd o szkodzie). Jeżeli tego obowiązku nie dopełnił, traci on prawo do odszkodowania.

Ta zasada nie ma jednak zastosowania, jeżeli: a) bądź utrzymujący zakład przyjął rzeczy na przechowanie (np. do magazynu lub schowku), b) bądź utrzymującemu zakład lub jego służbie można poczytać zły zamiar lub rażące niedbalstwo.

W jakim terminie należy dochodzić sądownie odszkodowania?

Odszkodowania nie można dochodzić sądownie po upływie 6 miesięcy od daty otrzymania wiadomości o szkodzie.

Zasada ta nie obowiązuje jeżeli a) bądź utrzymujący zakład przyjął rzeczy na przechowanie, b) bądź utrzymującemu zakład lub jego służbie można poczytać zły zamiar lub rażące niedbalstwo.

Czy możliwem jest zabezpieczenie roszczeń zakładu do gości?

Celem zabezpieczenia roszczeń wynikających z goszczenia, żywienia i wydatków poczynionych na gości, służy utrzymującym hotele, zajazdy i podobne zakłady (więc nie przedsiębiorcom zakładów kąpielowych i wagonów sypialnych), narówni z wynajmującymi, ustawowe prawo zastawu na rzeczach, wniesionych przez gości.

Przepisy sanitarne dla hoteli, pensjonatów i pokojów umeblowanych

Rozporządzeniem Ministra Opieki Społ. z 1. VII. 1935, poz. 352 Dz. U. wydano przepisy sanitarne dla hoteli, pensjonatów i pokojów umeblowanych, przeznaczonych do odnajmowania na krótkotrwały pobyt.

Przepisy te regulują obszar pokojów, umieszczanie w pokojach umywalni z wodą bieżącą, w miejscowościach posiadających urządzenia wodociągowe i kanalizacyjne obowiązek, by każdy zakład wspomnianego rodzaju posiadał łazienkę, oznaczenie ciepłoty w pokojach przeznaczonych dla gości, nie mniej niż 18 st. C, odpowiednie urządzenie kuchni, przechowywanie artykułów żywności i gotowych potraw w oddzielnym, widnym i dobrze przewietrzanym pomieszczeniu, odpowiednie umieszczanie ustępów itd. W rozporządzeniu zastrzeżono, że w zakładach, o których mowa wolno zatrudniać tylko te osoby, które przedłożą świadectwo lekarza urzędowego, że nie są dotknięte jedną z chorób wymienionych w ustawie o zapobieganiu chorobom zakaźnym i ich zwalczaniu. Osoby zatrudnione w tych zakładach powinny być czysto ubrane. Bielizna zakładowa powinna być czysta i zmieniana przynajmniej raz na tydzień, a każda osoba przybywająca do zakładu, powinna otrzymać czystą bieliznę pościelową i ręcznik. We wszystkich pomieszczeniach powinny znajdować się na miejscach widocznych spluwaczki. Wszystkie pomieszczenia, korytarze itd. powinny być utrzymywane w czystości i porządku. W każdym zakładzie powinna się znajdować księga zażaleń.

Nadzór nad zakładami należy do powiatowych władz administracji ogólnej, które mogą zażądać usunięcia usterek i braków a nawet zakład zamknąć.

Winni przekroczenia przepisów tego rozporządzenia ponoszą odpowiedzialność w myśl art. 22 ustawy z roku 1935, poz. 198 Dz. U. o zapobieganiu chorobom zakaźnym i o ich zwalczaniu (areszt do 3 miesięcy i grzywna do 3.000 zł. lub jedna z tych kar, jeżeli za czyn ten nie grozi kara surowsza).

Równocześnie uchylono dawne rozporządzenia w tym przedmiocie z roku 1922 poz. 78, Dz. U. i z roku 1926, poz. 165 Dz. U.

Ulgi w wykonywaniu obowiązków służby wojskowej dla członków organizacji przysp. wojskowego

Rozporządzeniem Ministra Spraw Wojskowych z 29 czerwca 1935, poz. 348 Dz. U. wprowadzono zasadę prawną, że osoby obowiązane do służby wojskowej, które wykażą się czynnym udziałem w pracy Przysposobienia Wojskowego, będą korzystały w wykonywaniu obowiązku służby wojskowej z ulg, przewidzianych w tym rozporządzeniu.

Z ulg tych korzystać mogą osoby obowiązane do odbycia obowiązkowej służby czynnej (poborowi ochotnicy) oraz osoby obowiązane do służby w rezerwie.

Rodzaj i zakres ulg dla poborowych (ochotników) jest zależny od stwierdzonego przez właściwe władze stopnia i rodzaju wyszkolenia w Przysposobieniu Wojskowym, oraz od rodzaju broni, do której poborowy (ochotnik) został wcielony — dla rezerwistów zaś od stwierdzenia przez właściwe władze czasu pracy w Przysposobieniu Wojskowym.

W rozporządzeniu określono szczegółowo rodzaje ulg. Do nich należą np. otrzymywanie zezwoleń na wychodzenie z koszar, otrzymywanie przepustek w niedziele i święta również w trzech pierwszych miesiącach służby, otrzymywanie urlopów okolicznościowych na pewne święta, otrzymywanie urlopu czasowego, prawo do skróconego czasu obowiązkowej służby czynnej, polegające na późniejszym od ustalonego dla ogółu poborowych terminie wcielenia do szeregów, prawo zaliczenia czasu pracy w przysposobieniu wojskowym na poczet ćwiczeń wojskowych w rezerwie itd.

Wykaz szkół średnich, które dają prawo do skróconej służby wojskowej

WOJEWÓDZTWO ŁÓDZKIE.

A. Szkoły średnie ogólnokształcące.

Kalisz:

Państwowe Gimnazjum Męskie im. Kościuszki,
Państwowe Gimnazjum Męskie im. A. Asnyka,
Pryw. Gimn. Koeduk. Tow. Żydowskich Szkół Śr.

Koluszki:

Pryw. Gimn. Koeduk. Koła Polskiej Mac. Szkoln.

Koło:

Prywatne Gimnazjum Koeduk. Tow. „Oświata".

Łask:

Prywatne Gimn. Koeduk. Stow. Szkoły Średniej.

Łódź:

Państwowe Gimnazjum Męskie im. M. Kopernika,
Państwowe Gimnazjum Męskie im. Narutowicza,
Miejskie Gimnazjum Męskie im. J. Piłsudskiego,
Prywatne Gimnazjum Koedukacyjne Wieczorowe dla Dorosłych POW,
Prywatne Gimnazjum Męskie im. ks. I. Skorupki, Tow. „Oświata",
Prywatne Gimnazjum Męskie A. Zimowskiego,
Pryw. Gimn. Męskie Zgromadzenia Kupców,
I. Pryw. Gimn. Męskie Tow. Szkół Żydowskich,
II. Pryw. Gimn. Męskie Tow. Szkół Żydowskich,
Pryw. Gimn. Męskie z niemieckim językiem naucz. Niemieckiego Stow. Gimnazjalnego,
Prywatne Polskie Gimn. Męskie Społeczne,
Pryw. Gimn. Męskie Tow. Szerzenia Oświaty i Wiedzy technicznej wśród Żydów,
Pryw. Gimn. Męskie Izaaka Kacenelsona.

Pabianice:

Państwowe Gimnazjum Męskie im. Śniadeckiego.

Piotrków:

Państw. Gimn. Męskie im. Bolesława Chrobrego.

Radomsko:

Pryw. Gimn. Męskie im. F. Fabianiego Tow. im. Fabianiego,
Pryw. Gimn. Koeduk. Ludwiki Weintraubówny.

Sieradz:
Pryw. Gimn. Koeduk. Ludwiki Weintraubówny.
Prywatne Gimn. Koeduk. Koła Polskiej Macierzy Szkolnej.
Tomaszów Mazow.:
Prywatne Gimnazjum Koeduk. Stow. Szkolnego.
Turek:
Pryw. Gimnazjum Koeduk. Tow. Szkolnego,
Wieluń:
Pryw. Gimn. Męskie im. Kościuszki Diecezji Częstochowskiej.
Zduńska Wola:
Państw. Gimn. Koeduk. im. Kazimierza Wielkiego.
Zgierz:
Państw. Gimnazjum Koeduk. im. St. Staszica.

B. Zakłady kształcenia kandydatów na nauczycieli szkół powszechnych.

Łęczyca:
Państw. Seminarium Nauczycielskie Męskie im. Piramowicza.
Łódź:
Państw. Seminarium Nauczycielskie Męskie z niemieckim językiem nauczania,
Miejskie Seminarium Nauczycielskie Męskie im. Estkowskiego.
Pabianice:
Pryw. Sem. Naucz. Koeduk. Koła Polskiej Macierzy Szkolnej.
Słupca:
Państw. Sem. Naucz. Męskie im. Marszałka Piłsudskiego..

C. Szkoły Zawodowe.

Łódź:
Państw. Szkoła Techniczno-Przemysł. Wydziały: przędzalniczy, tkacki, dziewiarski, farbiarsko-wykończalniczy (3 kursy nauki), mechaniczny (4 kursy nauki), elektryczny (3 kursy nauki),
4-letnia Męska Miejska Szkoła Handlowa (4 kursy nauki),
Państw. 4-letnia Męska Szkoła Handlowa.

Taryfa telefoniczna dla sieci telefonicznych eksploatowanych przez Polską Akc. Sp. Telef.

Według stanu z dnia 1 stycznia 1937 r.

A. OPŁATY JEDNORAZOWE WSTĘPNE INSTALACYJNE i ZA PRZENIESIENIE APARATÓW.

Poz. 1. **Za oddanie do użytku na czas trwania abonamentu linii telefonicznej, łączącej stację abonentową główną z centralą.**

a) za odcinek w obrębie strefy pierwszej niezależnie od jego długości na sieciach:
1) w miejscowościach pod Łodzią i Borysławiem z liczbą abonentów nie przekraczającą 100 . . . . . zł 30.—
2) w Bydgoszczy Lublinie, Białymstoku, Borysławiu, Drohobyczu, Pabianicach i Zgierzu . . . . . zł 35.—
3) w Warszawie, Łodzi i Lwowie . . . . zł 45.—
b) za odcinek poza obrębem strefy pierwszej za każde rozpoczęte 100 m linii po . . . zł 10.—
nadto zwrot wartości nowoużytych słupów przy budowie tego odcinka i zwrot kosztów transportu.

Opłaty wskazane pod b) mogą być podwyższone do wysokości rzeczywistych kosztów budowy (poz. 7) w tych wypadkach, gdy w związku z warunkami terenowymi (przejścia przez rzeki, błota, przełęcze, tory kolejowe, linie prądu silnego itp.) wykonanie połączenia wymaga specjalnych urządzeń.

Na terenie koncesyjnym sieci warszawskiej opłat, przewidzianych w punkcie b), za odcinek linii poza obrębem strefy pierwszej nie pobiera się.

Poz. 2. **Za zainstalowanie i oddanie do użytku aparatów, stanowiących wyposażenie stacji abonentowej, mianowicie:**

a) aparatu telefon. ściennego końcowego . zł 10.—
b) aparatu telefonicznego ściennego głównego z przełącznikiem, umieszczonym w aparacie lub oddzielnym . . . . . zł 15.—
c) dodatkowej słuchawki . . . . . zł 5.—
d) dzwonka dodatkowego, tarczy spadkowej, dodatkowego przełącznika lub gniazdka wtyczkowego, zainstalowanych w tym samym pokoju co aparat telefoniczny . . zł 10.—
w innym pokoju, lecz w tym samym lokalu . . . . . zł 15.—
e) aparatu telefonicznego ściennego dodatkowego, przyłączonego do centrali domowej ręcznej lub do aparatu głównego:
1) w tym samym pokoju, co aparat główny lub centrala domowa . . . . . zł 15.—
2) w innym pokoju, lecz w tym samym lokalu . . . . . zł 25.—
3) w innym lokalu, lecz w tym samym budynku . . . . . zł 40.—
4) w innym budynku na tej samej posesji . zł 40.—
nadto za każde rozpoczęte 100 m linii zewnętrznej po . . . . . zł 15.—
oraz zwrot wartości nowoużytych słupów i zwrot kosztów ich transportu.
f) aparatu telefonicznego ściennego dodatkowego, przyłączonego do centrali domowej automatycznej:
1) w tym samym lokalu co centrala automatyczna . . . . . zł 60.—
2) w innym lokalu, lecz w tym samym budynku . . . . . zł 90.—
3) w innym budynku na tej samej posesji . zł 90.—
nadto za każde rozpoczęte 100 m linii zewnętrznej po . . . . . zł 15.—

Za aparaty dodatkowe do rozmów zwrotnych opłata wstępna (instalacyjna) liczy się jak za dwa aparaty:

g) aparatu szeregowego głównego w instalacji zawierającej od 3 do 12 aparatów . zł 60.—
h) aparatu szeregowego dodatkowego:
1) w tym samym lokalu, co aparat główny szeregowy . . . . . zł 60.—
2) w innym lokalu, lecz w tym samym budynku . . . . . zł 75.—
3) w innym budynku na tej samej posesji . zł 60.—
Nadto za każde rozpoczęte 50 m użytego kabla poza lokalem, gdzie został zainstalowany aparat szeregowy główny . . . zł 85.—
oraz zwrot wartości nowoużytych słupów i zwrot kosztów ich transportu.
Za założenie aparatu typu biurkowego końcowego, głównego lub dodatkowego, niezależnie od stawek podanych w niniejszej pozycji, dodatkowa opłata . . . . zł 5.—

Poz. 3 **Za wymianę zainstalowanych aparatów :**

a) aparatu końcowego na aparat główny z przełącznikiem (biurkowy lub ścienny) zł 20.—
b) aparatu telefonicznego ściennego na aparat biurkowy lub biurkowego na ścienny zł 15.—

Poz. 4. **Za przeniesienie na inne miejsce aparatu telefonicznego końcowego, głównego lub aparatu dodatkowego, niezależnie od tego, czy aparaty są ścienne lub biurkowe:**

a) w tym samym pokoju . . . . . zł 10.—
b) do innego pokoju w tym samym lokalu . zł 15.—
c) do innego lokalu w tym samym budynku zł 20.—
d) do innego budynku na tej samej posesji zł 20.—
nadto za każde rozpoczęte 100 m nowozałożonej linii . . . . . zł 10.—
e) na inną posesję:
1) w miejscowościach pod Łodzią i Borysławiem z liczbą abonentów nie przekraczającą 100 . . . . . zł 20.—
2) w Bydgoszczy, Lublinie, Białymstoku, Borysławiu, Drohobyczu, Pabianicach i Zgierzu . . . . . zł 25.—
3) w Warszawie, Łodzi i Lwowie . . . . zł 35.—
Za każde rozpoczęte 100 m linii zewnętrznej, o ile aparat końcowy przenosi się do strefy drugiej, po . . . . . zł 10.—
dla aparatu dodatkowego za każde rozpoczęte 100 m linii zewnętrznej, niezależnie od strefy, po . . . . . zł 15.—
oraz tak w jednym. jak i w drugim wypadku — zwrot wartości nowoużytych słupów i zwrot kosztów ich transportu.
Za przeniesienie aparatu telefonicznego głównego, niezależnie od tego, czy aparat jest ścienny lub biurkowy, oprócz stawek podanych w niniejszej pozycji dodatkowa opłata . . . . . zł 5.—

Za przeniesienie dzwonka dodatkowego, przełącznika, tarczy spadkowej lub gniazdka wtyczkowego na inne miejsce:

a) w tym samym pokoju . . . . . zł 10.—
b) do innego pokoju w tym samym lokalu . zł 15.—

Poz. 5. **Za czasowe zdjęcie i ponowne zainstalowanie aparatu w tym samym miejscu** . . . . . zł 20—

Poz. 6. **Za przełączenie linii abonentowej na inny numer lub za przepisanie abonamentu, dokonane na życzenie abonenta** w wypadku, gdy nowy abonent obejmuje lokal po poprzednim abonencie, w którym to lokalu znajduje się czynne urządzenie telefoniczne, połączone z centralą miejską i jeżeli poprzedni abonent zrzekł się swych praw na korzyść nowego abonenta, który przyjmuje istniejące urządzenie telefoniczne bez żadnych zmian . zł 5.—

Poz. 7. Za wykonanie budowy lub przeróbek urządzeń telefonicznych taryfą nie objętych, opłata według kosztów własnych Polskiej Akcyjnej Spółki Telefonicznej, stanowiących: koszty materiałów, transportu, robocizny i koszty ogólne w wysokości 75 proc. kosztów robocizny.

B. OPŁATY ABONAMENTOWE RYCZAŁTOWE

Poz. 8.

Abonenci w sieciach, zaliczonych do systemu opłat ryczałtowych, za użytkowanie stacyj abonentowych opłacają za:

W miejscowościach pod Łodzią i Borysławiem, z liczbą abonentów nie przekraczającą 100:

Aparat końcowy lub aparat główny I kat. zł 7.—
Aparat końcowy lub aparat główny II kat. zł 11.—
Aparat końcowy lub aparat główny III kat. zł 14.—
Za każdą linię (połączenie główne), łączącą z centralą miejską centralę domową abonenta lub aparat główny szeregowy . zł 12.—
Aparat dodatkowy, załączony do centrali domowej ręcznej, zainstalowany w obrębie tejże posesji co i centrala:
a) urządzony i konserwowany przez P.A.S.T. zł 4.—
b) urządzony i konserwowany przez abonenta zł 2.50
Aparat dodatkowy, załączony do centrali domowej automatycznej, zainstalowany w obrębie tejże posesji co i centrala:
A) posiadający prawo połączenia z siecią miejską:
a) urządzony i konserwowany przez P.A.S.T. zł 6.—
b) urządzony i konserwowany przez abon. zł 3.—
B) posiadający prawo połączenia z siecią miejską i przystosowany do rozmów zwrotnych:
a) urządzony i konserwowany przez P.A.S.T. zł 13.—
b) urządzony i konserwowany przez abon. zł 6.50
C) przeznaczony do rozmów wewnętrznych i nie posiadający prawa połączenia z siecią miejską:
a) urządzony i konserwowany przez P.A.S.T. zł 4.—
b) urządzony i konserwowany przez abon. zł —
Aparat dodatkowy, załączony do głównego przez przełącznik i zainstalowany w obrębie tejże posesji co i aparat główny . . zł 4.—
Aparat dodatkowy, załączony równolegle i zainstalowany w tym samym co i aparat główny . . . . . zł 3.—
Aparat dodatkowy szeregowy, załączony do głównego szeregowego i zainstalowany w obrębie tejże posesji co i główny, niezależnie od strefy:
a) urządzony i konserwowany przez P.A.S.T. zł 6.—
b) urządzony i konserwowany przez abon. zł 3.—
D) Dodatkowy dzwonek lub tarcza spadkowa zł 0.80
E) Dodatkowa słuchawka . . . . . zł 0.40
F) Dodatkowe gniazdko . . . . . zł 0.80

W Pabianicach i Zgierzu:

Aparat końcowy lub aparat główny I kat. zł 11.—
Aparat końcowy lub aparat główny II kat. zł 16.—
Aparat końcowy lub aparat główny III kat. zł 21.—
Za każdą linię (połączenie główne), łączącą z centralą miejską centralę domową abonenta lub aparat główny szeregowy . zł 17.—
Aparat dodatkowy, załączony do centrali domowej ręcznej, zainstalowany w obrębie tejże posesji co i centrala:
a) urządzony i konserwowany przez P.A.S.T. zł 6.—
b) urządzony i konserwowany przez abon. zł 3.50
Aparat dodatkowy, załączony do centrali domowej automatycznej, zainstalowany w obrębie tejże posesji co i centrala:
A) posiadający prawo połączenia z siecią miejską:
a) urządzony i konserwowany przez P.A.S T. zł 9.—
b) urządzony i konserwowany przez abon. zł 4.50
B) posiadający prawo połączenia z siecią miejską i przystosowany do rozmów zwrotnych:
a) urządzony i konserwowany przez P.A.S.T zł 17.—
b) urządzony i konserwowany przez abon. zł 8.50
C) przeznaczony do rozmów wewnętrznych i nie posiadający prawa połączenia z siecią miejską:
a) urządzony i konserwowany przez P.A.S.T. zł 4.—

b) urządzony i konserwowany przez abon. zł —
Aparat dodatkowy, załączony do głównego przez przełącznik i zainstalowany w obrębie tejże posesji co i aparat główny . . zł 6.—
Aparat dodatkowy, załączony równolegle i zainstalowany w tym samym lokalu co i aparat główny . . . . . zł 4.—
Aparat dodatkowy szeregowy, załączony do głównego szeregowego i zainstalowany w obrębie tejże posesji co i główny, niezależnie od strefy:
a) urządzony i konserwowany przez P.A.S.T zł 9.—
b) urządzony i konserwowany przez abon. zł 4.50
D) Dodatkowy dzwonek lub tarcza spadkowa zł 0.80
E) Dodatkowa słuchawka . . . . . zł 0.40
F) Dodatkowe gniazdko wtyczkowe . . . zł 0.80

b) Opłaty abonamentowe licznikowe:

Abonenci w sieciach, zaliczonych do systemu licznikowego, za użytkowanie stacyj abonentowych opłacają:

I. Stałą opłatę abonamentową miesięcznie, zależnie od rodzaju posiadanego aparatu, a mianowicie:

W Warszawie, Łodzi i Lwowie:

Taryfa A.

Za aparat końcowy główny (linia główna) lub aparat główny szeregowy o miesięcznym kontygencie 75 rozmów opłata stała wynosi . . . . . zł 13.—

Za aparat dodatkowy załączony do aparatu głównego lub do centrali domowej ręcznej o miesięcznym kontyngencie 30 rozmów opłata stała wynosi . . . . . zł 7.50

Za aparat dodatkowy w urządzeniu szeregowym, uprawniony do rozmów miejskich o miesięcznym kontyngencie 30 rozmów opłata stała wynosi . . . . . zł 10.—

Za aparat dodatkowy w urządzeniu szeregowym bez prawa do rozmów miejskich opłata stała wynosi . . . . . zł 4.—

Za aparat dodatkowy, załączony do centrali domowej automatycznej, uprawniony do rozmów miejskich, zwykły, o miesięcznym kontyngencie 30 rozmów opłata stała wynosi . . . . . zł 10.—

Za aparat dodatkowy, załączony do centrali domowej automatycznej, uprawniony do rozmów miejskich, przystosowany do rozmów zwrotn., o miesięcznym kontyngencie 30 rozmów, opłata stała wynosi . . zł 15.—

Za aparat dodatkowy, załączony do centrali domowej automatycznej, bez prawa do rozmów miejskich, opłata stała wynosi . zł 4.—

Taryfa B.

Za aparat końcowy główny (linia główna) lub aparat główny szeregowy o miesięcznym kontyngencie 200 rozmów, opłata stała wynosi . . . . . zł 20.—

Za aparat dodatkowy, załączony do aparatu głównego lub do centrali domowej ręcznej, o miesięcznym kontyngencie 60 rozmów, opłata stała wynosi . . . . . zł 9.50

Za aparat dodatkowy w urządzeniu szeregowym, uprawniony do rozmów miejskich o miesięcznym kontyngencie 60 rozmów opłata stała wynosi . . . . . zł 12.—

Za aparat dodatkowy w urządzeniu szeregowym, bez prawa do rozmów miejskich, opłata stała wynosi . . . . . zł 4.—

Za aparat dodatkowy, załączony do centrali domowej automatycznej, uprawniony do rozmów miejskich, zwykły, o miesięcznym kontyngencie 60 rozmów, opłata stała wynosi . . . . . zł 12.—

Za aparat dodatkowy, załączony do centrali domowej automatycznej, uprawniony do rozmów miejskich, przystosowany do rozmów zwrotn., o miesięcznym kontyngencie 60 rozmów, opłata stała wynosi . . zł 17.—

Za aparat dodatkowy, załączony do centrali domowej automatycznej, bez prawa do rozmów miejskich, opłata stała wynosi . zł 4.—

Opłaty powyższe obowiązują dla central domowych (aparatów dodatkowych) urządzonych i konserwowanych przez Polską Akcyjną Spółkę Telefoniczną.

Za aparaty dodatkowe, załączone równolegle, zainstalowane w tym samym lokalu, co i aparat główny, pobiera się opłaty abonamentowe miesięcznie:

na sieciach w Lublinie, Bydgoszczy, Borysławiu i Drohobyczu po zł 5.—

na sieciach w Warszawie, Łodzi i Lwowie zł 6.—

Za dodatkowe dzwonki, tarcze spadkowe, gniazdka wtyczkowe i słuchawki — abonament podług poz. 8, lit. a, punkty D, E, F.

II. Opłata zmienna, zależnie od ilości przeprowadzonych w ciągu miesiąca rozmów miejscowych ponad ustalony kontyngent.

Opłata za każdą rozmowę miejscową ponad ustalony kontyngent bez ograniczenia czasu trwania rozmowy wynosi dla sieci w Lublinie, Bydgoszczy, Borysławiu i Drohobyczu . . . . . zł 0.08
a dla sieci w Warszawie, Łodzi i Lwowie —
w taryfie A . . . . . zł 0.08
w taryfie B . . . . . zł 0.06

Ilość rozmów miejscowych na wszystkich sieciach obliczana jest miesięcznie na podstawie wskazań liczników rozmów. Od ilości rozmów, wykazanych przez licznik, potrąca się na korzyść abonenta rabat w wysokości 2 proc. Jeżeli abonent posiada kilka połączeń (linij) głównych, wprowadzonych do jednej i tej samej centrali, lub do jednego urządzenia szeregowego, to opłatę zmienną oblicza się za ogólną ilość rozmów przeprowadzonych łącznie na wszystkich połączeniach głównych, przy czym za kontyngent przyjmuje się sumę kontyngentów, przypadających łącznie na wszystkie połączenia główne i wszystkie aparaty dodatkowe, załączone do centrali, lub wszystkie aparaty szeregowe dodatkowe.

Władze wojskowe, które posiadają własne centrale domowe z aparatami dodatkowymi, urządzone i utrzymywane własnym kosztem, opłacają za linie główne, łączące powyższe centrale domowe z centralą miejską P. A. S. T., normalną opłatę stałą, przewidzianą w poz. 8, punkt b), ponadto opłatę zmienną za rozmowy ponad ustalony tam kontyngent.

Przejście z opłat abonamentowych ryczałtowych na opłaty abonamentowe licznikowe następuje z dniem 1 następnego miesiąca kalendarzowego po oddaniu do użytku abonentom urządzeń telefonicznych licznikowych.

Dopłaty za konserwację i pominięcie najbliższej centrali.

Poz. 9. **Za konserwację linii telefonicznej, łączącej stację abonentową główną z centralą miejską,** za każde rozpoczęte 100 m rzeczywi-

stej długości linii, poza obrębem strefy pierwszej, miesięcznie po . . . . . zł 0,20

Poz. 10. **Za konserwację linii telefonicznej, łączącej stację abonentową główną lub centralę domową ze stacją abonentową dodatkową,** umieszczoną w innym budynku tej samej lub innej posesji, za każde rozpoczęte 100 m rzeczywistej długości linii, niezależnie od strefy, miesięcznie po . . . . . zł 0,20

Poz. 11. **Za przyłączenie stacji abonentowej nie do najbliższej centrali,** a do centrali, wskazanej przez abonenta, za każdy kilometr różnicy odległości, miesięcznie po . . . . . zł 3.50

C. OPŁATY JEDNORAZOWE ZA POSZCZEGÓLNE ROZMOWY.

Poz. 12. **Za rozmowy miejscowe, przeprowadzane z rozmównic publicznych lub z aparatów wrzutowych** ze stacjami abonentowymi, załączonymi do tejże centrali, co i rozmównica, za każdą rozmowę:

a) na sieciach z obsługą ręczną . . . . . zł 0,15
b) na sieciach zautomatyzowanych . . . . zł 0,20

Poz. 13. **Za rozmowy zamiejscowe** z rozmównic publicznych, znajdujących się w różnych osiedlach, **na terenach koncesyjnych sieci telefonicznych Łódzkiej i Borysławskiej,** oraz ze stacyj abonentowych tychże sieci pomiędzy osiedlami danego terenu koncesyjnego, za każdą 3-minutową rozmowę . . . . zł 0,24

D. OPŁATY ZA SPECJALNE ŚWIADCZENIA.

Poz. 14. **Za świadczenia biura zleceń:**

a) udzielanie krótkich informacyj zgłaszającym się do przełączonego na biuro zleceń telefonu zleceniodawcy podczas jego nieobecności, obejmujących wiadomości — że zleceniodawcy nie ma w domu, gdzie go można zastać (nr telefonu), że wyjechał i kiedy wróci i t. p., w ciągu całej doby lub jej części . . . . . zł 1.—
za 10 do 15 dni z rzędu . . . . . zł 10.—
za każdą następną dobę . . . . . zł 0.50

b) zanotowanie, na żądanie zleceniodawcy, numeru telefonu i nazwiska zgłaszającego się podczas nieobecności zleceniodawcy, za każdy zapis dodatkowo (do opłat wymienionych w pkt. a) . . . . . zł 0.10

c) zanotowanie dla zleceniodawcy zawiadomień w ruchu miejscowym lub międzymiastowym, nie przekraczających 15 słów, za każdy zapis dodatkowo do opłat wymienionych w pkt. a) . . . . . zł 0.50
Notatki (lit. b) i c) odbiera zleceniodawca, zgłaszając się telefonicznie do biura.

d) zakomunikowanie zleconej wiadomości, nie przekraczającej 15 słów, wskazanemu abonentowi lub kilku abonentom, od każdego zawiadomienia . . . . . zł 0.50
Zlecenia uważa się za wykonane, jeśli wskazany abonent (abonenci) nie zgłosi się do telefonu mimo 4-krotnego wezwania, powtórzonego przez biuro zleceń w odstępach 30-minutowych;
wskazanej osobie lub abonentowi, mającemu w określonym czasie zgłosić się telefonicznie do biura zleceń, legitymującemu się umówionym hasłem lub swoim nazwiskiem, za każde zawiadomienie . . . . . zł 0.50
Zlecenie uważa się za wykonane mimo niezgłoszenia się wskazanego abonenta lub osoby w określonym czasie.

e) za każdorazowe obudzenie telefoniczne . zł 0.20
Jeżeli zleceniodawca w ciągu pół minuty po pierwszym dzwonku nie zgłosi się do telefonu, nastąpi po upływie dalszych 5 minut drugi dzwonek, po czym zlecenie uważa się za wykonane.

f) za każdorazowe telefoniczne sprawdzenie, czy osoba pozostawiona przez zleceniodawcę do pilnowania lokalu znajduje się tam we wskazanych przez zleceniodawcę dniach i o oznaczonej porze , ... zł 0.20

g) za podanie zleceniodawcy programu wskazanego kina, teatru, sali koncertowej itp. za każde 5 programów . . . . . zł 0.20

Poz. 15. **Za podanie w spisie abonentów** bardziej szczegółowych danych o stacji abonentowej, za każde miejsce dodatkowe, odpowiadające 40 literom lub ich części . . . . zł 5.—

Za kilkakrotne umieszczenie w spisie abonentów danych o jednej i tej samej stacji abonentowej pod różnymi literami (nie licząc jednego bezpłatnego), za każde miejsce odpowiadające 40 literom po . . . . . zł 5.—

Poz. 16. **Za wynajęcie na sieciach z taryfą licznikową, do prywatnego użytku osoby wynajmującej, obwodu rozmównego do połączenia dwóch punktów w obrębie sieci miejscowej bez pośrednictwa centrali,** rocznie . . . . zł 600,—

Powyższą opłatę pobiera się z góry, w ratach kwartalnych.

Za wynajęcie na sieciach z taryfą ryczałtową, do prywatnego użytku osoby (osób) wynajmującej, obwodu rozmównego do połączenia dwóch punktów w obrębie sieci miejscowej bez pośrednictwa centrali, pobiera się opłatę według pierwszej kategorii abonamentu.

Za wynajęcie na sieciach z taryfą licznikową, do prywatnego użytku osoby wynajmującej, przewodu do połączenia dwóch punktów w obrębie sieci miejscowej, służącego nie do rozmów pomiędzy tymi punktami, lecz do innego celu, (np. sygnalizacji i tp.) pobiera się opłatę równą podwójnej opłacie stałej, wyznaczonej dla aparatu końcowego (na sieciach dwutaryfowych — podwójną opłatę stałą według taryfy A).

Opłatę wstępną, tak w pierwszym, jak w drugim i trzecim wypadku, pobiera się według poz. 1, punktu a) i b), w pełnym wymiarze za dwie linie.

ROZDZIAŁ II.

Poz. 17. Aparat telefoniczny umieszcza się w lokalu abonenta i abonent obowiązany jest uzyskać pozwolenie właściciela domu na przeprowadzenie przewodów telefonicznych i ustawienie niezbędnych konstrukcyj, obliczonych z pewnym zapasem na przyszłość, oraz na przeprowadzenie linii telefonicznych przejściowych do pobliskich posesyj. Konstrukcje te mogą być o pojemności, wynoszącej podwójną liczbę linii, potrzebnych dla abonentów w danym domu więcej dziesięć.

Poz. 18. Wszelkie urządzenia telefoniczne i zmiany w nich uskuteczniać mogą jedynie organa P. A. S. T. W razie wykonania jakichkolwiek samowolnych zmian — abonent na pierwsze żądanie zarządu telefonów winien uiścić przypadające od niego opłaty, przewidziane w odnośnych punktach taryf, — w przeciwnym razie

komunikacja telefoniczna może być przerwana i aparat zabrany, przy czym abonent jest odpowiedzialny za wszelkie mogące wyniknąć straty dla zarządu telefonów.

Poz. 19. Aparaty dodatkowe mogą być instalowane tylko w obrębie tej samej posesji, w której znajduje się aparat główny (połączenie główne).

Określenie „jedna posesja" oznacza kompleks budynków w jednym zamkniętym obwodzie, należącym do jednego i tego samego właściciela.

Poz. 20. Teren obsługiwany przez jedną lub kilka równorzędnych central sieci miejscowej, stosownie do odległości od danej centrali lub środków sieci, dzieli się na dwie strefy:

a) strefę pierwszą stanowią tereny położone od centrali lub środków sieci ustalonych przez P.A.S.T.: w promieniu 1,5 km na sieciach w miejscowosciach pod Łodzią i Borysławiem z liczbą abonentów nie przekraczającą 100, w promieniu 2 km na sieciach w Bydgoszczy, Lublinie, Białymstoku, Borysławiu, Drohobyczu, Pabianicach i Zgierzu, w promieniu 3 km na sieciach w Warszawie, Łodzi i Lwowie.

b) strefę drugą stanowią tereny położone poza granicą strefy pierwszej.

Poz. 21. Wysokość opłaty abonamentowej zależna jest:

I. **na sieciach z taryfą ryczałtową:**
   a) od kategorii abonamentu,
   b) od grupy, do której jest zaliczona dana sieć,
   c) od strefy, w której znajduje się aparat abonenta.

II. **na sieciach z taryfą licznikową:**
   a) od grupy, do której zaliczona jest dana sieć,
   b) od strefy, w której znajduje się aparat abonenta,
   c) od liczby rozmów ponadkontyngentowych, wykazanych przez licznik.

Na sieciach z dwutaryfową opłatą licznikową (Warszawa, Łódź i Lwów) abonentowi przysługuje prawo wyboru taryfy A lub B, według własnego uznania. Zmianę taryfy A na B lub odwrotnie abonent może uskutecznić przed początkiem każdego kwartału kalendarzowego, uprzedzając o tym pisemnie miejscowy zarząd telefonów, przynajmniej na 10 dni przed rozpoczęciem kwartału.

Poz. 22. Na sieciach z taryfą ryczałtową ustala się następujące kategorie abonamentu:

a) I kategoria, do której zalicza się stacje abonentowe, założone w mieszkaniach prywatnych, przeznaczone do wyłącznego użytku abonenta i jego rodziny, oraz u osób wolnych zajęć zawodowych, które nie zatrudniają w swych mieszkaniach pomocników lub innych pracowników oraz gdy ich klientela nie ma dostępu do telefonu;

b) II kategoria, do której zalicza się stacje abonentowe, założone w urzędach państwowych, instytucjach społecznych, zakładach handlowych i przemysłowych oraz u abonentów zatrudniających pracowników (z wyjątkiem służby domowej), wreszcie u abonentów przyjmujących interesantów, o ile aparat jest umieszczony w miejscu dostępnym dla interesantów;

c) III kategoria, do której zalicza się stacje abonentowe, założone w lokalach publicznych oraz w lokalach, w których aparat jest umieszczony w miejscu dostępnym dla publiczności.

Poz. 23. Jeżeli do stacji abonentowej głównej, z wyjątkiem central abonentowych, dołączone są jeden lub kilka aparatów dodatkowych i poszczególne aparaty podpadają pod rozmaite kategorie abonamentu, wówczas stację główną zalicza się do najwyższej kategorii abonamentu, jaka w danym wypadku wchodzi w rachubę.

Poz. 24. Rozpoczęcie abonamentu, liczy się od dnia oddania abonentowi stacji do użytku, tj. od dnia załączenia stacji głównej do centrali, stacji zaś dodatkowej — do stacji głównej.

Poz. 25. Najkrótszy okres czasu, na jaki może być zgłoszony abonament telefoniczny, wynosi od chwili uruchomienia stacji:

a) dla stacyj abonentowych, położonych w strefie I.—3 miesiące;

b) dla stacyj abonentowych, położonych w strefie II. — 12 miesięcy.

Przypadające za wskazany okres czasu opłaty abonamentowe, abonent powinien uiścić w tym nawet wypadku, gdy stacja abonentowa została unieruchomiona przed upływem 3 względnie 12 miesięcy.

Poz. 26. Abonenci III kategorii mogą zezwalać na korzystanie z ich telefonu osobom postronnym i pobierać od nich za to opłatę, nie przekraczającą stawki ustalonej taryfą za rozmowy miejscowe, prowadzone z rozmównic publicznych.

Poz. 27. Opłaty abonamentowe i inne opłaty miesięczne związane z abonamentem winny być uiszczane z góry, a mianowicie:

a) pierwsza należność za czas od dnia oddania telefonu do użytku do końca miesiąca kalendarzowego— zaraz po otrzymaniu rachunku;

b) następne należności miesięczne—z początkiem każdego miesiąca kalendarzowego.

Opłaty pod b) winny być uiszczone przez abonenta do dnia 8 każdego miesiąca kalendarzowego. Na życzenie abonenta abonament może być opłacony z góry za okres kilkomiesięczny.

W sieciach z taryfą licznikową opłata zmienna za rozmowy ponadkontyngentowe uiszczana jest przez abonenta miesięcznie z dołu.

Poz. 28. Polska Akcyjna Spółka Telefoniczna może w centralach telefonicznych, przystosowanych do tego celu, zaprowadzać specjalną służbę telefoniczną, uruchamiając t. zw. biura zleceń, które wykonywać będą świadczenia przewidziane w poz. 14 za opłatą oznaczoną w tejże pozycji i na warunkach poniżej wyszczególnionych.

Wszyscy abonenci danej sieci mogą korzystać z usług uruchomionego na tej sieci biura zleceń. Abonenci nadają zlecenia przez telefon; zlecenia te wykonywa biuro zleceń tylko za pośrednictwem telefonu.

Abonent, korzystający z usług biura zleceń, obowiązany jest uiszczać opłaty taryfowe za wszystkie zlecenia nadane do biura zleceń z jego telefonu niezależnie od tego, kto zlecenie zgłosił.

Opłaty za czynności biura zleceń (poz. 14) winny być uiszczone przez abonentów łącznie z opłatami abonamentowymi, w terminach i pod rygorami, wymienionymi w poz. 27. Zlecenie jeszcze nie wykonane może być odwołane bezpłatnie.

Abonenci, którzy nie chcą korzystać z usług biura zleceń, powinni zawiadomić o tym na piśmie miejscową centralę telefoniczną.

Personel biura zleceń natychmiast po przyjęciu zlecenia sprawdza telefonicznie, czy istotnie było ono zgłoszone z telefonu podanego przez zleceniodawcę.

Przyjęcie przez biuro zleceń rozmowy międzymiastowej w zastępstwie nieobecnego zleceniodawcy (abonenta wzywanego) nie zwalnia zamawiającego od obowiązku uiszczania pełnej opłaty taryfowej.

Polska Akcyjna Spółka Telefoniczna nie odpowiada za straty poniesione przez abonentów z jakichkolwiek bądź przyczyn, związanych z korzystaniem przez abonenta z usług biura zleceń, nawet gdyby te przyczyny powstały z winy biura zleceń.

Poz. 29. Każdy abonent, posiadający jedną stację główną, ma prawo do jednorazowego bezpłatnego zamieszczenia jego nazwiska w spisie; kto abonuje więcej niż jedną stację główną ma prawo żądać, by nazwisko jego zamieszczone było w spisie bezpłatnie tyle razy, ile abonuje stacji głównych.

Nazwiska abonentów zamieszcza się w spisie pod literą i w brzmieniu, które sami oni oznaczą; gdy abonent żądanych wskazówek nie udzielił — pod tą literą i w tym brzmieniu, które zarząd telefonów uzna za stosowne.

Aparaty dodatkowe wykazuje się przy odnośnych aparatach głównych.

Tekst danych, dotyczących abonenta, zamieszczonych bezpłatnie w spisie, może zawierać tylko następujące określenie:

a) dla osoby prywatnej: numer telefonu, nazwisko i jedno imię abonenta, jego tytuł naukowy, zawodowy i adres;
b) dla firmy: numer telefonu, nazwę i adres firmy.

Wszelkie inne bardziej szczegółowe określenia, podlegają opłacie (poz. 15).

Za osobną opłatą nazwisko lub firma abonenta mogą być zamieszczone w spisie kilkakrotnie pod różnymi oznaczeniami (poz. 15).

Treść podanego tekstu można dostosować na ogół do życzenia abonenta, jeżeli nie zachodzą po temu ważne przeszkody.

Na pisemne życzenie numer telefonu abonenta i jego nazwisko może nie być zamieszczone w spisie abonentów.

Polska Akcyjna Spółka Telefoniczna nie odpowiada za prawidłowość i dokładność danych, umieszczonych w spisie abonentów, jak również za całkowite opuszczenie abonenta w spisie.

Poz. 30. Każdy abonent ma prawo żądać dostarczenia spisu abonentów. Za spis ten abonent obowiązany jest uiścić opłatę ustaloną każdorazowo przez zarząd telefonów. Odnośna opłata winna być uiszczona przy najbliższej opłacie abonamentu.

Doręczenie abonentom spisu odbywa się bezpłatnie.

Powyższe postanowienia odnoszą się również do dodatków do spisu abonentów.

Poz. 31. Zarząd telefonów nie odpowiada za straty materialne, poniesione przez abonentów w związku z korzystaniem z urządzeń telefonicznych.

Poz. 32. We wszystkich wypadkach, gdy stacja abonentowa wyłączona została z sieci na skutek zarządzenia władzy, uiszczone przez abonenta opłaty zwrotowi nie podlegają.

W wypadku całkowitego lub częściowego unieruchomienia komunikacji telefonicznej wskutek działania siły wyższej, opłata abonamentowa za czas przerwy w czynności telefonu nie będzie zwracana.

Taryfa telegraficzna

OBRÓT WEWNĘTRZNY.

TELEGRAMY ZWYKŁE.

Za telegramy zamiejscowe (państwowe i prywatne)
opłata od wyrazu . . . . . 15 gr
nadto od każdego telegramu zasadnicza opłata . . . . . 25 „

Za telegramy morskie:

(1) Taksa nadbrzeżna radiostacji Gdynia-Radio:
a) za korespondencję ze statkami, znajdującymi się na Bałtyku, od wyrazu . . 36 „
b) za korespondencję ze statkami, znajdującymi się poza Bałtykiem, od wyrazu 54 „
c) za korespondencję ze statkami żeglugi przybrzeżnej. od wyrazu . . . . . 9 „

(2) Taksa pokładowa statków:
a) Batory, Kościuszko, Levant, Piłsudski, Polonia, Pułaski, Wisła, od wyrazu . . 36 „
b) Katowice, Kraków, Poznań, Toruń, Wilno, od wyrazu . . . . . 27 „
c) Cieszyn, Hel, Lech-SPBU, Lublin, Lwów Puck. Robur III, IV, V i VI, Śląsk, Warszawa, od wyrazu . . . . . 18 „
d) Gdańsk, Gdynia (statki żeglugi przybrzeżnej), od wyrazu . . . . . 9 „

(3) Za przebieg lądowy — jak telegramy zwykłe, zamiejscowe.

Za telegram lotniczy, opłata od wyrazu . . . 50 „

Za telegram nadany w pociągu do wszystkich miejscowości w Polsce, zawierający najwyżej 14 wyrazów . . . . . 295 „

Za telegramy miejscowe (państwowe i prywatne) opłata od wyrazu . . . . . 5 „
nadto od każdego telegr. zasadnicza opłata 25 „

TELEGRAMY ZNIŻKOWE.

Za telegramy zamiejscowe (państwowe i prywatne) napisane bądź w całości w języku umówionym — CDE —, bądź częściowo w języku jawnym, częściowo zaś w języku umówionym najmniej za pięć wyrazów . 50 „
opłata od każdego dalszego wyrazu . . . 10 „
nadto od każdego telegr. zasadnicza opłata 25 „

Za telegramy morskie — CDE — taksy:
(1) nadbrzeżna i (2) pokładowa:
2/3 opłaty—jak za telegram morski zwykły.
(3) za przebieg lądowy:
jak za telegram zamiejscowy — CDE — zwykły.

Za telegramy prasowe:
a) lądowe:
opłata od wyrazu . . . . . 8 gr
nadto od każdego telegramu zasadnicza opłata . . . . . 25 „
b) morskie: taksy:
(1) nadbrzeżna i (2) pokładowa
50 proc. opłaty — jak za telegram morski zwykły
(3) za przebieg lądowy
według punktu a).

Za telegramy listowe — ELT — najmniej za 25 wyrazów . . . . . 100 „
opłata od każdego dalszego wyrazu . . . 5 „
nadto od każdego telegr. zasadnicza opłata 25 „

Za telegramy morskie listowe — SLT —:
(1) Taksa nadbrzeżna radiostacji Gdynia-Radio:
a) za telegramy ze statków, znajdujących się na Bałtyku, najmniej za 20 wyrazów 300 „
od każdego dalszego wyrazu . . . . 12 „

b) za telegramy ze statków, znajdujących się poza Bałtykiem najmniej za 20 wyzów . . . . . 450 gr
od każdego dalszego wyrazu . . . . 18 „

(2) Taksa pokładowa:

a) statków, znajdujących się na Bałtyku, najmniej za 20 wyrazów . . . . . 200 „
od każdego dalszego wyrazu . . . . 8 „

b) statków znajdujących się poza Bałtykiem, najmniej za 20 wyrazów . . . 300 „
od każdego dalszego wyrazu . . . . 12 „

(3) Za przebieg lądowy — jak za telegram — ELT — listowy zwykły.

Za telegramy okolicznościowe — XLT —, t. j. gratulacyjne i kondolencyjne:
najmniej za 15 wyrazów . . . . . 75 gr
opłata od każdego dalszego wyrazu . . . 5 „
nadto od każdego telegramu zasadnicza opłata . . . . . 25 „

Za telegramy „Pd" oraz za „Zm".

a) opłata od wyrazu treści telegramu i podpisu . . . . . 2 „

b) za każdy umówiony lub skrócony adres pocztowy, zarejestrowany przez nadawców paczek żywnościowych, bez względu na miejcowość . . . . . 200 „

c) za podanie przy nadawaniu telegramu „Zm", adresu z nazwą urzędu, w którym jest zarejestrowany skrót adresu pocztowego . . . . . 50 „

d) za podanie w telegramach żywnościowych „Pd" adresu z nazwą siedziby województwa lub za podanie w telegramach żywnościowych „Up" adresu z nazwą urzędu pocztowo-telegr. poza siedzibą starostwa, opłata za każdą oddzielnie podaną miejscowość 25 „

TELEGRAMY PILNE.

(płatna wskazówka służbowa —D—).

Za telegramy zamiejscowe (państwowe i prywatne) opłata od wyrazu . . . . . 30 gr
nadto od każdego telegr. zasadnicza opłata 25 „

Za telegramy zamiejscowe (państwowe i prywatne), napisane w języku umówionym —CDE—, bądź częściowo w języku jawnym, częściowo zaś w języku umówionym opłata od każdego dalszego wyrazu . . . 100 „
najmniej za 5 wyrazów . . . . . 20 „
nadto od każdego telegr. zasadnicza opłata 25 „

Za telegramy prasowe opłata od wyrazu . . . 15 „
nadto od każdego telegr. zasadnicza opłata 25 „

Za telegramy miejscowe (państwowe i prywatne) opłata od wyrazu . . . . . 10 „
nadto od każdego telegr. zasadnicza opłata 25 „

Za telegramy morskie pilne i pilne w języku umówionym —D—CDE— taksy:

(1) nadbrzeżna, (2) pokładowa — jak za telegram morski zwykły lub za telegram morski —CDE— zwykły.

(3) za przebieg lądowy — jak za telegram pilny zamiejscowy lub pilny —CDE— zamiejscowy.

OPŁATY DODATKOWE.

Za opłaconą odpowiedź —RPx— opłata w dowolnej wysokości.

Za telegramy o kilku adresach —TMx— oprócz normalnej opłaty za telegram, dopłata za każdy odpis do 50 wyrazów i za każde dalsze 50 wyrazów odpisu lub ich część:
za telegram zwykły i pilny . . . . . 50 gr

Za telegramy nadawane przez telefon za każde 100 słów lub część tychże . . . . . 30 „

Za każdy umówiony lub skrócony adres we wszystkich urzędach rocznie . . . . . 3000 „

Za doręczenie telegramów pod różnymi adresami (biuro, mieszkanie itd.) w zależności od pory dnia w tej samej miejscowości, we wszystkich urzędach rocznie . . . . . 3000 „

Za doręczenie telegramu na blankiecie ozdobnym w zaklejonej kopercie . . . . . 50 gr

Za doręczenie przez posłańca odtelefonowanego telegramu . . . . . 30 „

Za wyrażone przez nadawcę, wskazówką-GPR-, zlecenie pozostawienia telegramu, jako listu poleconego w oddawczym urzędzie poczt.-tel. do odebrania przez adresata lub za wyrażone przez nadawcę, wskazówką —PR—, zlecenie doręczenia adresatowi przez pocztę telegramu jako listu poleconego pobiera się opłatę, ustaloną za polecenie listu.

Za wyrażone przez nadawcę wskazówką—FS— życzenie, by w razie wyjazdu adresata z miejscowości wskazanej w adresie telegramu, był on przesłany telegraficznie za adresatem do nowego miejsca pobytu, tylokrotna, zniżona o 50 proc., opłata za dany telegram, ilokrotnie będzie on dosyłany.

Za telegramy ze wskazówką—XPT—i—XPP— opłaca się prócz normalnej należności za sam telegram:

a) jako zaliczkę (depozyt) na koszty doręczenia umyślnym posłańcem . . . . . 300 „

b) za telegraficzne doniesienie —XPT— do urzędu nadawczego o wysokości wypłaconej posłańcowi należności na żądanie nadawcy . . . . . 100 „

c) za pocztowe doniesienie —XPP— do urzędu nadawczego o wysokości wypłaconej posłańcowi należności, jak za list zwykły zamiejscowy.

Za poświadczenie odbioru:
a) telegraficznie — PC — . . . . . 115 „
b) pocztą —PCP—, jak za list zwykły zamiejscowy.

Za sprawdzenie telegramu —TC— 50 proc. opłaty telegramu zwykłego od tej samej ilości wyrazów.

Za duplikat pokwitowania nadanego telegramu 50 „

Za wydanie uwierzytelnionego odpisu telegramu nadanego, do 100 wyrazów . . . . . 100 „

Za każde dalsze 50 wyrazów lub część . . . . 50 „

Za wniesienie reklamacji z powodu niedoręczenia lub opóźnienia telegramu itp. pobiera się takie same opłaty jak za reklamacje pocztowe.

Za udzielenie osobom uprawnionym informacji co do nadanego lub doręczonego telegramu, względnie za okazanie telegramu . . . . 50 „

Za cofnięcie telegramu jeszcze nie odtelegrafowanego . . . . . 30 „

OBRÓT Z ZAGRANICĄ.

Opłaty za telegramy i radiotelegramy zagraniczne są zawarte w **„Zagranicznej taryfie telegraficznej".**

Taryfa radiofoniczna

1.

Od radiofonicznych urządzeń odbiorczych w mieszkaniach prywatnych i obiektach ruchomych (samochodach, autobusach, parostatkach, pociągach itp.) pobiera się, niezależnie od ilości urządzeń odbiorczych:

a) normalną opłatę, o ile urządzenia odbiorcze zawierają jedną lub więcej lamp katodowych, miesięcznie . . . . . zł 3.—

b) ulgową opłatę, o ile urządzenia odbiorcze nie zawierają lamp katodowych, miesięcznie . . . . . „ 1.—

Opłaty te są pobierane z góry i mogą być uiszczane za okresy: kwartalny, półroczny lub roczny, zależnie od życzenia płatników, na początku każdego z tych okresów, obliczonych kalendarzowo.

2.

Od urządzeń odbiorczych we wszelkich lokalach, z wyjątkiem mieszkań prywatnych i obiektów ruchomych, pobiera się:

a) od każdego odbiornika, zawierającego jedną lub więcej lamp katodowych, miesięcznie . . . . . zł 3.—

b) od każdego odbiornika, nie zawierającego lamp katodowych, miesięcznie . . „ 1.—

c) od punktów odbiorczych, znajdujących się w jednej izbie, niezależnie od ich ilości, miesięcznie . . . . . „ 1.—

przy czym punkty odbiorcze założone w izbie, w której umieszczony został radioodbiornik, nie podlegają opłacie.

Okresy i terminy płatności jak w p. 1.

Za wydanie radiofonicznej karty rejestracyjnej pobiera się prócz opłat pod poz. 1) i 2) opłatę rejestracyjną jednorazowo . . . zł 1.—

3.

Opłata radiofoniczna z użyciem dostarczonych odbiorników „Detefon" lub „Echo" wynosi:

1) w abonamencie normalnym, tj. o ile odbiorniki założone zostały razem z dodatkowymi urządzeniami lampowymi:
przy użyciu odbiornika „Detefon" . . . zł 49.50
przy użyciu odbiornika „Echo" . . . . „ 38.50

2) w abonamencie ulgowym, tj. o ile odbiorniki założone zostały same, bez żadnych dodatkowych urządzeń lampowych
przy użyciu odbiornika „Detefon" . . . „ 42.35
przy użyciu odbiornika „Echo" . . . . „ 31.35

Ponadto zamawiający odbiorniki „Detefon" lub „Echo" uiszcza przy złożeniu w urzędzie p.-t. zgłoszenia lub zobowiązania, tytułem opłaty rejestracyjnej . . . . . „ 1.—
a **przy odbiorze kompletu odbiorczego i wydaniu zezwolenia** tytułem opłaty wstępnej . . . . . „ 2.—

Opłaty w pkt. 1) i 2) powinny być uiszczone w równych ratach w ciągu 11 następujących po sobie miesięcy.

Po uiszczeniu w całości wymienionych w pkt. 1)i 2) opłat radiofonicznych, komplet odbiorczy „Detefon" lub „Echo" przechodzi na własność abonenta, po czym abonent uiszcza opłatę radiofoniczną normalną lub ulgową.

Taryfa pocztowa

(wyciąg)

KARTKI POCZTOWE

a) miejscowe
pojedyńcze . . . . . 10 gr
z odpowiedzią . . . . . 20 „

b) zamiejscowe
pojedyńcze . . . . . 15 „
z odpowiedzią . . . . . 30 „

c) zamiejscowe niezawodowych podoficerów i szeregowców służby czynnej pojedyńcze 10 „

d) miejscowe wezwania płatnicze pojedyńcze 5 „

Wymiary:
największe 15x10.5 cm
najmniejsze 10x 7 cm

LISTY

a) miejscowe
do 20 g . . . . . 15 „
ponad 20— 250 „ . . . . . 30 „
„ 250— 500 „ . . . . . 40 „
„ 500—1000 „ . . . . . 55 „
„ 1000—2000 „ . . . . . 75 „

b) zamiejscowe
do 20 g . . . . . 25 „
ponad 20— 250 „ . . . . . 50 „
„ 250— 500 „ . . . . . 75 „
„ 500—1000 „ . . . . . 100 „
„ 1000—2000 „ . . . . . 175 „

c) zamiejscowe niezawodowych podoficerów i szeregowców służby czynnej
do 20 g . . . . . 15 „
ponad 20— 100 g . . . . . 20 „

d) miejscowe wezwania płatnicze
do 20 g . . . . . 10 „
ponad 20— 250 „ . . . . . 20 „

Wymiary w sumie, t. j. długość, szerokość i wysokość razem 90 cm, największy wymiar 60 cm, rulony w sumie, t. j. długość i podwójna średnica 100 cm, największy wymiar 80 cm.

DRUKI

a) wysyłane pojedyńczo
do 20 g . . . . . 5 „
ponad 20— 50 „ . . . . . 10 „
„ 50— 100 „ . . . . . 15 „
„ 100— 250 „ . . . . . 25 „
„ 250— 500 „ . . . . . 50 „
„ 500—1000 „ . . . . . 60 „
„ 1000—2000 „ . . . . . 70 „
Najwyższa waga 1 kg, pojedyńcze tomy 2 kg

b) wysyłane jednocześnie w ilości:
ponad 500— 1000 szt. — 70 proc.
„ 1000— 5000 „ — 65 proc.
„ 5000—10000 „ — 60 proc.
„ 10000 szt. . . . — 50 proc.
opłat za druki odpowiedniej wagi.

c) bezadresowe — wagi do 50 g szt.

w ilości	1000— 5000	szt.	8.— zł
ponad	5000— 10000	„	7.50 „
„	10000— 50000	„	7.00 „
„	50000—100000	„	6.50 „
„	100000	szt.	6.00 „

za każdy tysiąc.

d) ulotki — wagi do 15 g szt.

w ilości	1000— 5000	szt.	7.00 „
ponad	5000— 10000	„	6.50 „
„	10000— 50000	„	6.00 „
„	50000—100000	„	5.50 „
„	100000	szt.	5.00 „

za każdy tysiąc.
Wymiary druków jak dla listów.

DRUKI DLA OCIEMNIAŁYCH

do 500 g . . . . . 5 gr
Wymiary jak dla listów.

PAPIERY HANDLOWE

	do 100 g	15 gr
ponad	100— 250 „	25 „
„	250— 500 „	50 „
„	500—1000 „	60 „

Wymiary jak dla listów.

PRÓBKI TOWARÓW

a) wysyłane pojedyńczo

	do 100 g	10 gr
ponad	100— 250 „	20 „
„	250— 500 „	30 „

b) wysyłane jednocześnie w ilości
ponad 100— 500 szt. — 70 proc.
„ 500—1000 „ — 65 proc.
„ 1000 szt. . . . — 60 proc.
opłaty za próbki odpowiedniej wagi.
Wymiary jak dla listów.

PRZESYŁKI MIESZANE.

(druki, próbki towarów, papiery handlowe)

a) wysyłane pojedyńczo

	do 100 g	15 gr
ponad	100— 250 „	25 „
„	250— 500 „	35 „
„	500—1000 „	50 „

b) przesyłki mieszane
tylko z zawartością druków i próbek towarów wysyłanych jednocześnie w ilości:
ponad 100 — 500 szt. — 70 proc.
„ 500 — 1000 „ — 65 proc.
„ 1000 szt. — 60 proc.
opłat za przesyłki mieszane odpowiedniej wagi.
Najwyższa waga 1 kg.
Waga i wymiary poszczególnych części składowych przesyłki nie mogą przekraczać norm przepisanych dla danej części.

PRZEWÓZ LOTNICZY PRZESYŁEK LISTOWYCH.

Opłata dodatkowa za przewóz lotniczy pobierana oprócz zwykłych taryfowych opłat pocztowych wynosi:

karta pocztowa pojedyncza i z opłaconą odpowiedzią . . . . . 5 gr

inne przesyłki listowe (listy, druki, papiery handlowe, próbki towarów, przesyłki mieszane:

	do 20 g	5 „
ponad	20 — 100 g	10 „
„	100 — 250 „	20 „
„	250 — 500 g	30 „
„	500 — 1000 „	60 „
za każde dalsze 500 g		30 „

OPŁATY DODATKOWE.

1. Polecenie przesyłki listowej . . . . . 30 gr
2. Poświadczenie odbioru (doręczenia) żądane przy nadaniu przesyłki . . . . . 25 „
4. Opłata za przesyłki listowe adresowane „poste-restante“ . . . . . 10 „
5. Przyjęcie przesyłki listowej polec. poza godzinami urzędowymi . . . . . 30 „
6. Pośpieszne doręczenie przesyłek listowych w miejscowym obszarze pocztowym . . . 50 „

LISTY WARTOŚCIOWE.

Obrót wewnętrzny i z polskim u. p. Gdańsk 1.

Opłata za list polecony odpowiedniej wagi i ponadto: opłata asekuracyjna za każde 100 zł podanej wartości lub ich część

a) przy listach nadawanych w stanie zamkniętym . . . . . 10 gr
b) przy listach nadawanych w stanie otwartym . . . . . 30 „

Wartość podana nie może przekraczać przy listach prywatnych 10.000 zł, przy listach władz i urzędów państw. 100.000 zł.

PRZEKAZY.

	do 20 zł	20 gr
ponad	20 — 50 zł	40 „
„	50 — 100 „	60 „
„	100 — 500 „	100 „
„	500 — 1000 „	150 „
„	1000 — 2000 „	200 „
„	2000 — 5000 „	300 „

za przekazy telegraficzne
oprócz należności powyższych także opłata za telegram przekazowy, korespondencję osobistą.

Przekazy rozrachunkowe.
Odbiorca przekazu uiszcza:
za przekaz do kwoty 10 zł . . . . . 5 gr
„ „ „ „ 20 „ . . . . . 10 „
„ „ „ „ 50 „ . . . . . 20 „

PACZKI ZWYKŁE DO 20 KG.

a) paczki zwykłe:

		strefa I	II	III
		groszy		
do	1 kg	50	50	60
ponad	1 — 3 kg	70	80	120
„	3 — 5 „	90	130	180
„	5 —10 „	130	230	300
„	10 —15 „	170	300	450
„	15 —20 „	200	380	580

PACZKI ŻYWNOŚCIOWE.

b) paczki żywnościowe oraz paczki z oprzędami jedwabnymi wyjąwszy obrót z u. p. Gdańsk 1:

strefa		I	II	III
			grosze	
do	5 kg	50	50	100
ponad	5 — 6 kg	50	50	120
„	6 — 7 „	50	70	130
„	7 — 8 „	50	80	150
„	8 — 9 „	60	90	160
„	9 —10 „	60	120	200
„	10 —15 „	80	160	300
„	15 —20 „	100	220	400

Za paczki ochronne opłata od wagi zwiększona o 50 proc. Za paczki pilne:

a) zwykłe, podwójna opłata taryfowa dla paczek zwykłych,

b) ochronne, podwójna opłata taryfowa ustalona dla paczek zwykłych zwiększona o opłatę dla paczek ochronnych.

Za paczki wartościowe — oprócz opłaty od wagi, opłata asekuracyjna za każde zł podanej wartości lub ich część — 10 gr.

PACZKI WARTOŚCIOWE.

Wartość podana nie może przekraczać przy paczkach prywatnych 10.000 zł a przy paczkach władz i urzędów 100.000 zł.

Opłata za doręczenie wynosi:

a) dla paczek żywnościowych i z oprzędami jedwabnymi . . . . . 30 gr
(opłaty tej nie pobiera się za paczki nadane jako pośpieszne lub odbierane bezpośrednio po ich nadejściu w urzędach pocztowych albo z ambulansów pocztowych).

b) dla wszystkich innych paczek krajowych i zagranicznych:

do 5 kg	. . . . .	30 gr
ponad 5 do 10 „	. . . . .	40 „
„ 10 do 20 „	. . . . .	60 „

od każdej paczki.

PRZEWÓZ LOTNICZY PACZEK.

Opłata za przewóz lotniczy paczek wynosi za każdy kilogram lub część kg między wszystkimi lotniskami w Polsce i do W. M. Gdańska . . . . . 30 gr

POBRANIA POCZTOWE.

a) opłaty przewidziane dla danego rodzaju przesyłek bez pobrania.

b) opłata manipulacyjna:
1. dla paczek żywnościowych . . . . . 30 gr
2. dla listów wartościowych i innych paczek . . . . . 50 „

c) za przekazanie zainkasowanej kwoty pobrania przekazem pobraniowym potrąca urząd oddawczy z zainkasowanej kwoty opłatę za przekaz pocztowy, a za przekazanie kwoty blankietem nadawczym PKO. opłatę za przekaz oraz opłatę manipulacyjną na rzecz P. K. O.

ZLECENIA POCZTOWE.

I. Zlecenia inkasowe.

5 zł . . . . . 15 gr

1. Drobne zlecenia inkasowe miejscowe do
2. Zlecenia inkasowe do 2.000 zł:

a) za przesłanie i wykonanie zlecenia inkasowego do 10 zł . . . . . 20 „
ponad 10 — 30 zł. . . . . 30 „
ponad 30 — 50 „ . . . . . 40 „
ponad 50 —2000 „ . . . . . 55 „

b) za przekazanie zainkasowanej kwoty zlecenia inkasowego do 50 zł przekazem zleceniowym nie pobiera się żadnej dodatkowej opłaty, a przy przekazaniu blankietem nadawczym P. K. O. urząd pocztowy oddawczy potrąca z zainkasowanej kwoty opłatę manipulacyjną na rzecz P. K. O. Za przekazanie kwoty powyżej 50 zł przekazem zleceniowym lub blankietem nadawczym P. K. O., potrąca urząd oddawczy opłatę za przekaz pocztowy, a ponadto opłatę manipulacyjną na rzecz P. K. O., jeżeli przekazanie kwoty nastąpiło blankietem P. K. O.

c) za doręczenie adresatowi na żądanie nadawcy dołączonego do zlecenia inkasowego wezwania do zapłaty . . . 05 „

II. Listy zleceniowe.

a) opłata jak za list polecony odpowiedniej wagi,

b) za przekazanie zainkasowanej kwoty przekazem zleceniowym lub blankietem nadawczym P. K. O. potrąca urząd oddawczy opłatę za przekaz pocztowy, a ponadto opłatę manipulacyjną na rzecz P. K. O., jeżeli przekazanie kwoty nastąpiło blankietem P. K. O.

III. Za sporządzenie protestu wekslowego.

a) za weksel . . . do 100 zł . . . . 2.00 zł
„ „ ponad 100— 250 „ . . . . 2.50 „
„ „ „ 250— 300 „ . . . . 3.10 „
„ „ „ 300— 400 „ . . . . 4.60 „
„ „ „ 400— 500 „ . . . . 5.60 „
„ „ „ 500— 600 „ . . . . 6.10 „
„ „ „ 600— 1000 „ . . . . 8.10 „
„ „ „ 1000— 2000 „ . . . . 12.20 „
„ „ „ 2000— 5000 „ . . . . 13.30 „
„ „ „ 5000—10000 „ . . . . 18.30 „
za każdy dalszy rozpoczęty 1000 zł . . . 0.30 „

b) podatek komunalny od każdego zaprotestowanego wekslu w wysokości pół procent zaprotestowanej sumy wekslowej

Podatku tego nie pobiera się na obszarze województwa śląskiego.

Za protokólarne stwierdzenie zapłaty wekslu po dokonaniu lecz przed sporządzeniem protestu pobiera się połowę opłat za protest.

Za sporządzenie i wysłanie odpisu protestu wekslowego, niezależnie od opłaty stemplowej . . . . . 0.50 „

IV. Miejscowe zlecenia wekslowe.

Za inkaso wekslu miejscowego przeznaczonego do protestu.
(Uwaga: w przypadku zaprotestowania wekslu pobiera się jedynie opłatę za protest.

RÓŻNE OPŁATY.

Obrót wewnętrzny i z polskim up. Gdańsk 1

Za żądanie zwrotu lub zmiany adresu przesyłki pocztowej oraz zmiany pobrania lub zlecenia przesłane drogą pocztową . . . . . 55 gr
Reklamacja przesyłki pocztowej . . . . . 50 „
Za czynności, związane z przyjęciem pełnomocnictwa pocztowego do odbioru określonej przesyłki pocztowej . . . . . 10 „

Opłata manipulacyjna za wymianę niezdatnych do użytku znaczków opłaty i kartek pocztowych nakładu urzędowego oraz przesyłek listowych z wytłoczonymi na nich za pomocą maszyn znakami opłaty:

a) od każdego nalepionego znaczka oraz od każdej kartki pocztowej . . . . . 02 „
b) od każdej przesyłki listowej z wytłoczonym znakiem opłaty za pomocą maszyny do frankowania . . . . . 01 „
c) od każdej koperty z wytłoczonym znaczkiem pocztowym . . . . . 05 „

Za wystawienie pocztowej karty tożsamości . 50 „

Cena sprzedażna międzynarodowego kuponu na odpowiedź . . . . . .

Za każdy dodatkowy egzemplarz poświadczenia nadania przesyłki rejestrowanej . . 50 „

Taryfa za przejazd dorożkami samochodowemi w Łodzi

Opłata za przejazd w porze dziennej w granicach miasta łącznie z bagażem do 25 kg wynosi według taksy I. za pierwszy km — zł 1,20;
za każdy następny km — zł 0,60.
Opłata za przejazd w porze nocnej łącznie z bagażem do 25 kg licząc od godz. 23.30 do 6 rano według taksy II. za pierwszy km — 1.80;
za każdy następny km — zł 0.90.
Opłata za każde 4 min. umówionego oczekiwania wynosi — zł 0.20.

Za wyjazdy poza granice miasta, o ile pasażer nie wraca tak w dzień jak i w nocy obowiązuje opłata nocna.
Każda dorożka samochodowa zaopatrzona jest w książkę zażaleń.
Kierowcy nie wolno odmawiać jazdy pasażerowi bez względu na odległość.
Licznik musi mieć plomby nałożone przez Urząd Miar.

Taksa dla dorożek konnych w Łodzi

	Dzień	Noc
Za kurs w centrum miasta	zł 1.—	1.25
Za kurs z centrum miasta na dworzec Łódź-Fabr. i odwrotnie	zł 1.—	1.25
Za kurs z centrum miasta na dworzec Łódź-Kal. i odwrotnie	zł 1.50	1.90
Za kurs z jednego dworca na drugi	zł 2.—	2.50
Za kurs z centrum miasta na ul. Matejki i odwrotnie	zł 1.50	1.90
Za kurs na Bednarską z kol. Z. U. S. i odwrotnie	zł 1.50	1.90
Za kurs na Al. Unii z os. im. Montwiłła Mireckiego i odwrotnie	zł 1.50	1.90
Za kurs na ul. Julianowską z kol. Skarbowców i odwrotnie	zł 1.50	1.90

Linie tramwajowe K. E. Ł.

Linia Nr. O. Kurs 55 min. 12 km.

Prawe: z **pl. Reymonta,** ul. Piotrkowską, ul. Radwańską, ul. Żeromskiego, ul. Kopernika, ul. Andrzeja, ul. Piotrkowską, pl. Wolności, ul. Nowomiejską, pl. Kościelny, ul. Brzezińską, ul. Franciszkańską, ul. Kilińskiego i ul. Napiórkowskiego.

Lewe: **pl. Reymonta,** ul. Napiórkowskiego, ul. Kilińskiego, ul. Franciszkańską, ul. Brzezińską, ul. Nowomiejską, pl. Wolności, ul. Piotrkowską, ul. Andrzeja, ul. Gdańską, ul. Kopernika, ul. Żeromskiego, ul. Radwańską i ul. Piotrkowską.

Linia Nr. 1. Kurs 31 min. 7,3 km.

pl. Reymonta, ul. Piotrkowska, pl. Wolności, ul. Nowomiejska, pl. Kościelny, ul. Brzezińska, Doły.
Doły, ul. Brzezińska, pl. Kościelny, ul. Nowomiejska, pl. Wolności, ul. Piotrkowska, pl. Reymonta.

Linia Nr. 2. Kurs 26 min. 5,6 km.

Szpital im. Pr. Mościckiego, ul. Pr. Narutowicza, ul. Piotrkowska, pl. Wolności, ul. Nowomiejska, pl. Kościelny, Rynek Bałucki, ul. Łagiewnicka, Julianów.

Julianów, ul. Łagiewnicka, Rynek Bałucki, pl. Kościelny, ul. Nowomiejska, pl. Wolności, ul. Piotrkowska, ul Prez. Narutowicza, Szpital im. Prez. Mościckiego.

Linia Nr. 3. Kurs 36 min. 8,4 km.

ul. Tatrzańska, ul. Napiórkowskiego, pl. Reymonta, ul. Piotrkowska, pl. Wolności, ul. 11-go Listopada, ul. Srebrzyńska, Osiedle im. Montwiłła Mireckiego.
Osiedle im. Montwiłła Mireckiego, ul. Srebrzyńska, ul. 11-go Listopada, pl. Wolności, ul. Piotrkowska, pl. Reymonta, ul. Napiórkowskiego, ul. Tatrzańska.

Linia Nr. 4. Kurs 41—42 min. 9,9 km.

Chojny, ul. Rzgowska, pl. Reymonta, ul. Napiórkowskiego, ul. Kilińskiego, ul. Przejazd, ul. Piotrkowska, pl. Wolności, ul. Pomorska róg Morskiej.
ul. Pomorska róg Morskiej, Helenów, im. Dr. Sterlinga, ul. Pomorska, pl. Wolności, ul. Piotrkowska, ul. Przejazd, ul. Kilińskiego, ul. Napiórkowskiego, pl. Reymonta, ul. Rzgowska, Chojny.

Linia Nr. 5. Kurs 31 min. 6,5 km.

Dworzec Kaliski, ul. Kopernika, ul. Gdańska, ul. Andrzeja, ul. Piotrkowska, pl. Wolności, ul. Nowomiejska pl. Kościelny, Rynek Bałucki, ul. Łagiewnicka, Julianów.
Julianów, ul. Łagiewnicka, Rynek Bałucki, pl. Kościelny, ul. Nowomiejska, pl. Wolności, ul. Piotrkowska, ul. Andrzeja, ul. Kopernika, Dworzec Kolei Kaliskiej.

Linia Nr. 6. Kurs 32 min. 7,3 km.

Rzeźnia, ul. Radwańska, ul. Żeromskiego, ul. Kopernika, ul. Gdańska, ul. 11-go Listopada, pl. Wolności, ul. Nowomiejska, pl. Kościelny, ul. Brzezińska, Doły.
Doły, ul. Brzezińska, pl. Kościelny, ul. Nowomiejska, pl. Wolności, ul. 11-go Listopada, ul. Gdańska, ul. Kopernika, ul. Żeromskiego, ul. Radwańska, Rzeźnia.

Linia Nr. 7. Kurs 28 min. 6,5 km.

ul. Dąbrowska, ul. Rzgowska, pl. Reymonta, ul. Piotrkowska, ul. Prez. Narutowicza, Szpital im. Prez. Mościckiego.
Szpital im. Prez. Mościckiego, ul. Prez. Narutowicza, ul. Piotrkowska, pl. Reymonta, ul. Rzgowska, ul. Dąbrowska.

Linia Nr. 8. Kurs 26 min. 5,9 km.

Dworzec Fabryczny, ul. Skwerowa, ul. Prez. Narutowicza, pl. Dąbrowskiego, ul. Dr. Sterlinga, ul. Pomorska, pl. Wolności, ul. 11-go Listopada, ul. Gdańska, ul. Kopernika, Dworzec Kaliski.
Dworzec Kaliski, ul. Kopernika, ul. Gdańska, ul. 11-go Listopada, pl. Wolności, ul. Pomorska, ul. Dr. Sterlinga, pl. Dąbrowskiego, ul. Pr, Narutowicza, ul. Kilińskiego, Dw. Fabryczny.

Linia Nr. 10. Kurs 32 min. 7,4 km.

Widzew, ul. Rokicińska, ul. Główna, ul. Piotrkowska, pl. Wolności, ul. Nowomiejska, pl. Kościelny, Rynek Bałucki.
Rynek Bałucki, pl. Kościelny, ul. Nowomiejska, pl. Wolności, ul. Piotrkowska, ul. Główna, ul. Rokicińska, Widzew. ,

Linia Nr. 11. Kurs 32 min. 7,0 km.

Chojny, ul. Rzgowska, pl. Reymonta, ul. Piotrkowska, pl. Wolności, ul. Nowomiejska, pl. Kościelny, Rynek Bałucki.
Rynek Bałucki, pl. Kościelny, ul. Nowomiejska, pl. Wolności. ul. Piotrkowska, pl. Reymonta, ul. Rzgowska, Chojny.

Linia Nr. 14. Kurs 31 min. 7,3 km.

ul. Kątna, ul. Czerwona, ul. Piotrkowska, pl. Wolności, ul. 11-go Listopada, ul. Cmentarna, ul. Srebrzyńska, Osiedle im. Montwiłła Mireckiego.
Osiedle im. Montwiłła Mireckiego, ul. Srebrzyńska, ul. Cmentarna, ul. 11-go Listopada, Pl. Wolności, ul. Piotrkowska, ul. Czerwona, ul. Kątna.

Linia Nr. 15. Kurs 32 min. 7,5 km.

ul. Zagajnikowa róg Rokicińskiej, ul. Przejazd, ul. Piotrkowska, Pl. Wolności, ul. 11-go Listopada, Zdrowie.
Zdrowie, ul. 11-go Listopada, Pl. Wolności, ul. Piotrkowska, ul. Przejazd, ul. Zagajnikowa róg Rokicińskiej.

Linia Nr. 16. Kurs 21 min. 5,1 km.

Pl. Reymonta, ul. Piotrkowska, ul. Główna, ul. Rokicińska, ul. Szpitalna.
ul. Szpitalna, ul. Rokicińska, ul. Główna, ul. Piotrkowska, Pl. Reymonta.

Linia Nr. 17. Kurs 24 min. 5,7 km.

ul. Dąbrowska, ul. Kilińskiego, ul. Główna, ul. Piotrkowska, ul. 6-go Sierpnia, ul. Legionów, Plac Hallera..
Pl. Hallera, ul. Legionów, ul. 6-go Sierpnia, ul. Piotrkowska, ul. Główna, ul. Kilińskiego, ul. Dąbrowska.

Linia A. Bałucki Rynek — Pl. Reymonta.

Linia B. Osiedle im. Montwiłła Mireckiego — Widzew.

Łódzkie Wąskotorowe Elektryczne Koleje Dojazdowe Sp. Akc.

Spółka Akcyjna Łódzkie Wąskotorowe Elektryczne Koleje Dojazdowe posiada 6 linij całkowicie zelektryfikowanych, a mianowicie:

1) linię Łódź—Zgierz o długości 8,099 km w tem 7,072 km podwójnego toru,
2) linię Łódź—Aleksandrów o długości 11,127 km w tem 6.684 km podwójnego toru,
3) linię Zgierz—Ozorków jednotorową o długości 15,919 km,
4) linię Łódź—Konstantynów—Lutomiersk jednotorową o długości 14,952 km,
5) linię Łódź—Pabianice o długości 14,963 km w czem 6,282 km podwójnego toru,
6) linię Marysin—Ruda—Tuszyn jednotorową o długości 15,370 km.

Ogółem długość sieci eksploatacyjnej Spółki Akcyjnej Ł. W. E. K. D. ,wynosi 80.430 km, licząc po osi w tem podwójnego toru 20,038 km, prócz tego dochodzi 13,042 km bocznic i różnic innych torów tak że całkowita długość pojedyńczego toru wszystkich linii wynosi 113,51 km.

Wszystkie linie są wąskotorowe o prześwicie toru 1 metr. Tory zbudowane są poza granicami miast na zboczach szos z szyn Vignol'a typu kolei normalnotorowych o wadze od 30,11 kg do 42,59 kg/1 m b., w granicach zaś miast pośrodku ulic częściowo z szyn żłobkowych o wadze od 42,8 do 52 kg/1 m b., częściowo zaś w mniejszych miastach również z szyn Vignol'a. Szyny są ułożone na dębowych podkładach.

Pociągi osobowe na wszystkich liniach składają się z jednego cztero-osiowego pulmanowskiego wagonu silnikowego na 40 miejsc siedzących i 14 miejsc

stojących oraz w miarę potrzeby z 1 do 2 dwuosiowych wagonów doczepnych na 20 miejsc siedzących i 14 stojących.

W 1929 roku sprowadzono nowe wagony silnikowe i doczepne, całkowicie wykonane w kraju, przy czym godzinową moc silników na wagon podniesiono do 100 K. M.

Wychodząc z założenia, że dalszy rozwój spółki gwarantować może tylko wysoka sprawność i doskonałość techniczna, zarząd spółki przystąpił do wprowadzenia całego szeregu ulepszeń i udoskonaleń.

I tak: przebudowano całą górną sieć przewodników jezdnych, w związku z czym również wymieniono rolkowe zbieracze prądu na wozach motorowych na pantografy, w wyniku czego cała sieć otrzymała należytą ilość punktów oporowych i regulacyjnych, na podstacjach wzamian dotychczasowych przetwornic zainstalowano prostowniki rtęciowe (jedne z pierwszych w Polsce), rozszerzono warsztaty i remizy, pobudowano cały szereg poczekalni we wszystkich osiedlach położonych wzdłuż linij, powiększono tabor, zainstalowano w wagonach urządzenia do ogrzewania w porze zimowej oraz wprowadzono cały szereg innych, służących do usprawnienia i udogodnień komunikacji ulepszeń.

Dzięki także powyższym wprowadzonym w ostatnich czasach ulepszeniom stało cię możliwem wydatnie zwiększyć ku wygodzie pasażerów częstotliwość ruchu, która na niektórych liniach dochodzi do 5 minut,

To też śmiało można stwierdzić, że w obecnej chwili Łódź ma najlepszą komunikację podmiejską w Polsce i pod tym względem w niczym nie ustępuje miastom zachodnio-europejskim.

Istotnie dogodnej i taniej komunikacji podniosło ekonomicznie i kulturalnie okoliczne miasta i osady, a niektóre z nich, jak na przykład Ruda Pabianicka i szereg miejscowości letniskowych ,wprost powołało do życia, wpłynęło również dodatnio na stan ekonomiczny okolic podmiejskich, ułatwiając ich mieszkańcom zbyt swych produktów i tym samym dodatnio oddziałało na zaopatrzenie m. Łodzi co najwyraźniej uwypukliło się w czasie wielkiej wojny.

Zarząd Spółki Akcyjnej Łódzkiej Wąskotorowe Elektryczne Koleje Dojazdowe — nie poprzestaje jednak na utrzymaniu jedynie istniejącej komunikacji podmiejskiej, lecz stale dąży do jej rozszerzenia i ulepszenia.

Spółka Akcyjna Ł.W.E.K.D. widząc opłakany stan w jakim znajdują się pod względem komunikacyjnym miasta i okolice, leżące poza zasięgiem linii kolejowych, postanowiła i w tej dziedzinie zużytkować jak swoje długoletnie doświadczenie, tak i znajomość terenu i potrzeb ludności i dać tej ostatniej nowoczesną bezpieczną i wygodną komunikację autobusową.

Po uzyskaniu koncesji, posiadając gotowy aparat administracyjny i techniczny, przystąpił niezwłocznie do realizacji swych zamierzeń, a mianowicie uruchomił w pierwszym etapie linię Łódź—Pabianice—Łask—Zduńska Wola—Sieradz.

Linie te obsługują wozy systemu Saurer-Diesel, nabyte w Państwowych Zakładach Inżynierii w Warszawie. Wozy te estetyczne, wygodne, oświetlone i ogrzane, odpowiadają wszelkim stawianym wymaganiom, a fachowa i dyscyplinowana obsługa gwarantuje pasażerom porządek i bezpieczeństwo.

Obecnie od końca grudnia 1936 roku uruchomiona została linia autobusowa Łódź—Piotrków—Sulejów.

Kto daje na

Fundusz Obrony Morskiej

tym samym daje na

Fundusz Obrony Narodowej

SKŁAD WYROBÓW SKÓRZANYCH

ŁÓDŹ, PIOTRKOWSKA 109, TEL. 215-08

H. HERSZSON

Poleca duży wybór torebek i przyborów podróżnych

164

DZIAŁ VI.

Wykaz Branż

POLSKIE TOWARZYSTWO DLA HANDLU WĘGLEM

„WĘGLOBLOK"

SPÓŁKA AKCYJNA

INSTYTUCJA CENTRALNA W WARSZAWIE

ODDZIAŁY: W ŁODZI, SOSNOWCU, WILNIE, LUBLINIE i POZNANIU

SPRZEDAŻ HURTOWA WĘGLA i KOKSU

70

SPÓŁKA AKCYJNA PABIANICKICH
FABRYK WYROBÓW BAWEŁNIANYCH

„KRUSCHE i ENDER"

w Pabianicach i w Moszczenicy

zatrudnia 4.500 robotników.

wyrabia:

tkaniny bieliźniane, płótna kolorowe, flanele tkane i drukowane, tkaniny na ubrania męskie i damskie, kołdry i derki wszelkiego rodzaju, chustki, serwety etc. etc. oraz wszelkiego rodzaju tkaniny techniczne.

Główne biuro sprzedaży

w Łodzi, ul. Piotrkowska 143

PRZEDSTAWICIELSTWA:

w Warszawie, Lwowie, Poznaniu, Katowicach, Równem i Gdańsku. — W Krakowie wyłączna sprzedaż u p. M. Lauterbacha, ul. Bracka Nr. 7.

Adres telegraficzny: **„Kruschender"**

Rok założenia 1826.

DZIAŁ VI.

Wykaz Branż

SPIS BRANŻ

w porządku alfabetycznym.

A

	str.
Abażury	1
Agentury	1
Agentury Ubezpieczeniowe	2
Akumulatory	2
Analizy lekarskie	2
Apteczne składy	2
Apteki	3
Armatury	4
Asenizacja	4
Atrament wyr.	4
Automaty wytw.	4
Antykwarnie	4
Azbest	4

B

Bandaże	5
Banki	5
Barwniki	8
Bawełniane wyr.	8
Bednarskie zakłady	10
Benzyna	10
Berety wytw.	11
Betonowe wyr.	11
Bielizna	11
Biżuteria	12
Blacharstwo	12
Buchalteryjno - rewiz. biura	13
Budowlane materiały	13
Budowlane przedsiębiorstwa	14
Browary	14
Bronzownicze zakłady	14
Broń i amunicja	15

C

Cegielnie	15
Cement	16
Cerata	16
Cerownie tow.	16
Chałwa wytw.	16
Chemiczne przetw. fabr.	16
Chemiczne art. sprz.	18
Chirurgiczne art.	19
Chodniki kokosowe	19
Chustki wyr. i sprz.	20
Ciesielskie zakłady	20
Cukier	20
Cukiernie	20
Cukry i czekolada	21
Cykoria wyr.	22
Czyściwa	22

D

	str.
Dekatyzowanie	22
Dekalkomania (patrz Odbijanki)	83
Dentystyczne art.	22
Desenie tkackie	22
Druciane wyroby	23
Drukarnie	23
Drusernie	24
Drzewo przem.	24
Dywany	26
Dziane wyr.	26
Dziewarnie	27
Dźwigi (Windy)	27

E

Ekspedycja (patrz przewoz. przeds.)	27
Elektryczne rat.	28
Elektro-instalacje	29
Elektromech. zakłady	29
Etykiety — wytw.	30

F

Farby	30
Farbiarnie i wykończalnie	31
Fartuchy	34
Filce	34
Filmowe agencje	34
Firanki	34
Firanki	34
Formiarnie pończoch	35
Forniery i Dykty	35
Fortepiany	35
Fotograficzne art.	35
Fotograficzne zakł.	36
Fryzjerskie zakłady	36
Furmaństwo	38
Futra	38

G

Galanteria	38
Galwanizacyjne zakłady	41
Garbarnie	41
Gaśnice	41
Gilzy fabr.	41
Glansownie nici	41
Gobeliny	41
Gorsety — wyr.	41

str.

Gramofony 42
Grawerskie zakłady 42
Gumowe art. 42
Gumowe wyroby 42
Guziki 43

H

Hafciarstwo 43
Handlowe domy 43
Herbaciarnie 44
Hotele 44

I

Igły 44
Instalacje wodoc.-kanal. 44
Introligatornie 45
Izolacje 46
Informacyjne biura 46

J

Jadłodajnie 46
Jedwabie wyr. i sprzed. 46
Jelita 47
Jubilerskie zakłady 47
Jutowe wyroby 48

K

Kablownie 48
Kafle 48
Kamasznicy 48
Kominiarskie zakłady 48
Kominiarskie przeds. 53
Kanwa 48
Kapelusze 48
Kapy — wytw. 50
Karbonizacja 50
Karoserie 50
Kasza — wytw. 50
Kawa - Herbata 50
Kawy palarnie 50
Kawiarnie 50
Kąpielowe zakłady 51
Kina 51
Klatki metalowe 51
Klej 51
Klisze drukarskie 51
Knoty 51
Kolektury loterii 51
Kolonialne towary 52
Koła zębate 53
Kołdry — wyr. 53
Komiwojażerstwo 53
Komisowe składy 54
Komunikacja samochodowa 54
Konfekcja 54
Koperty — wyr. 56
Konserwatoria muz. 56
Konserwy fabr. 56
Korki — fabr. 56
Koronki — fabr. 56
Kotlarskie zakłady 56
Kosmetyka 56
Koszykarstwo 57
Kowalskie zakłady 57
Krawaty — wytw. 57
Krawiectwo 57
Krawieckie dodatki 61

str.

Krochmalnie 61
Księgarnie 61
Księgi handl. — fabr. 61
Kursy 62
Kuśnierskie zakłady 62
Kwiaciarnie 62
Kwiaty sztuczne 62

L

Laboratoria Chem. Farm. 63
Lampy — żyrandole 63
Lekarskie aparaty 63
Likiery 63
Listwy 63
Lniane wyroby 63
Lokomobile 63
Lód 63
Lustra — wyrób 63

Ł

Łóżka metalowe 63
Łożyska kulkowe 63

M

Malarskie zakłady 63
Manufaktura 64
Maszyny — fabr. 73
Maszyny do pisania 74
Maszyny piekarskie 74
Maszyny do liczenia 74
Maszyny do szycia 74
Mąka 74
Mechaniczne warsztaty 74
Meble 74
Meblowe pokrycia 76
Metalowe wyroby 76
Mierniczowie przysięgli 76
Mleczarstwo 76
Młyny 76
Mosiężnicze zakłady 77
Motocykle 77
Motory 77
Murarstwo 77
Muzyczne instrumenty 77
Mydło — fabryki 78
Musztarda 78

N

Naczynia kuchenne 78
Nabiał 79
Nafta 80
Nasiona 80
Nawijalnie nici 80
Nici — fabryki 80
Nuty 81

O

Obiady domowe 81
Obuwie 81
Obrazy 82
Obrabiarki do metali 82
Obrusy — wyrób 82
Ocet 83
Odbijanki (dekalkomania) 83
Odlewnie metali 83
Odpadki i szmaty 83
Odwadniacze 84

str.

Odzież zawodowa 84
Ogłoszeń biura 84
Ogrodnictwo 84
Ogrzewanie centralne 85
Okucia budowlane 85
Oleje i smary 85
Opał (patrz węgiel) 85
Opony 87
Optyczne zakłady 87
Ortopedia 87
Owoce 87

P

Pantofle wyrób 89
Papa dachowa — fabryki 89
Papier — fabryki 89
Papier hurt 90
Papier światłoczuły 90
Parasole — wytw. 91
Parkietowe posadzki 91
Pasmanteria — wyr. 91
Pasy — wyrób 91
Pasta 91
Patenty i rzecznicy patent. 91
Perfumerie 91
Perukarstwo 92
Pędnie 92
Piece 92
Piecowe części 92
Piekarnie 92
Pierze 93
Pilniki — fabryki 93
Piśmienne materiały 93
Piwiarnie 94
Plany budowlane 94
Platery 94
Płótna — plandeki 95
Pogrzebowe zakłady 95
Podań-biura 95
Podróży — biura 95
Podszewkowe wyroby Fabr. 95
Pokrowce samochodowe 95
Pończochy sprzedaż 95
Pończoszarnie 96
Pompy Fabr. 100
Posadzka 100
Pośrednictwo handlowe 100
Powroźnicze wyroby 101
Pożarowe artykuły 101
Pralnie 101
Prasowe Ajencje 101
Proszek do prania 102
Przedstawicielstwa 102
Przekładnie zębate 102
Przewozowe przeds. (patrz Ekspedycja) . . . 103
Przemysłowe zakłady 103
Przędza sprz. i wyr. 104
Przędzalnie 106
Pudełka Fabr. 107

R

Radia 108
Ramy do obrazów 109
Rendery wyr. 109
Ręczniki 109
Rękawiczki 109
Reperacyjne warsztaty 109
Resory samochodowe 110

str.

Restauracje 110
Ręczne roboty 111
Rowery — Fabr. 111
Ryby 111
Rymarskie zakłady 111
Rzeźnictwo 112

S

Sadza — Fabr 115
Samochody 115
Samochodowe akces. i warszt. 116
Siatki gazowo-żarowe 117
Skóry 117
Skórzane wyroby 117
Skręcalnie 118
Skrzynie — Fabr. 118
Smołowcowe przetwory 118
Snowalnie 118
Soda — wyrób 119
Spawanie metali 119
Spirytus rektyfik. 119
Sportowe artyk. 119
Spożywcze artyk. 119
Spółdzielnie 124
Sprężynowe wyroby 124
Stal 124
Stolarskie zakłady 124
Studniarskie przeds. (patrz Wiertnicze zakł.) . . 125
Swetry — Fabr. 125
Sukna 127
Surowce włókien. 128
Surowic wytw. 128
Szczotki — Fabr. 128
Szelki wyrób 129
Szewskie dodatki 129
Szkło i porcelana 129
Szkoły 130
Szkoły tańca 130
Szlifiernie metali 130
Szlifiernie szkła 130
Szmaty 130
Sznurowadła 130
Szpagat 130
Szpule fabr. 130
Szteby wytwórnie 131
Śledzie 131
Ślusarskie zakłady 131
Śruby 133
Świece 133

T

Tapicerskie zakłady 133
Tapety 133
Targi 133
Tartaki 133
Taśmy i wstążki 134
Techniczne artykuły 135
Techniczne biura 135
Techniczne instalacje 136
Tekstylne wyroby 136
Tektury smołowcowe 136
Tektury — Fabr. 136
Tkackie desenie (patrz Desenie tkackie) . . . 136
Tkackie przybory fabr. 136
Tkalnie 137
Tkaniny 143
Tkaniny techniczne 143
Tlen 143
Tłuszcze 143
Tokarskie Zakłady 143

str.

Torebki papierowe fabr. 143
Transmisje 143
Trykotaże 143
Trykotaże wykończ. 145
Tytoniowe wyroby 145

U

Ubezpieczenia 146
Umeblowane pokoje 146
Uszczarnie 146

W

Wafle — Fabr. 146
Wagi 146
Walcowanie drutu 146
Wapno 146
Wata i Watolina 146
Wełna — Włóczki 147
Wełniany przemysł 147
Wędliniarnie 149
Węgiel (patrz Opał) 150
Wiertnicze zakłady (patrz Studniarskie przeds.) . 150
Wigonia sprz. 150
Wina — Wódki 150
Wielowydziałowe Fabr. 152
Wióra stalowe wytw. 152
Włókiennicze towary 152
Włókiennicze wyr. Fabr. 153
Woda gaz. wytw. 157
Wojskowe artykuły 157
Worki wyroby 157
Wózki dziecięce 157
Wulkanizacja 157
Wypożyczalnie książek 157
Wyświetlanie planów bud. 157
Wywiadownie 157
Wyżymaczki 158

Z

Zabawowe przeds. 158
Zduńskie zakłady 158
Zboże 158
Zegarmistrzostwo 158
Ziemiopłody 158
Złotnicze zakłady 159
Zoologiczne zakłady 159

Ż

Żaluzje Fabr. 159
Żelazo 159
Żurnale 160

A

ABAŻURY

Bankier Zofia, Piotrkowska 132
Laskowska F., Zamenhofa 4
Nelken Stanisława i Lewi Alina, Sienkiewicza 31
Przechadzka F., Piłsudskiego 55
Russak Fryda, Śródmiejska 22

Agentury

D/H. E. G. Brombacher, Łódź
ul. 28-go p. Strzelców Kan. 39
Tel. 191-89

Wyłączna reprezentacja na terenie Rzplitej Polskiej następujących artykułów:

Rozdzielacze i uchwyty elektromagnetyczne.
Termometry odległościowe, pyrometry i wszelkiego rodzaju aparatów pomiarowych.
Urządzenia rzeźń i chłodzień.
Maszyny do sortowania jaj, owoców i orzechów. — Elektrolyzery.
Aparaty elektryczne i płynne do trwałej ondulacji marki „WELLA" itd.
1096

Agentura
O. Ganter i G. Leege
Sprzedaż igieł pończoszniczych
Łódź, Piłsudskiego 44
Telefon 154-02
920

Glass i S-ka
Łódź, ul. Żeromskiego 100
Tel. 122-18 i 159-60 92

Ad. Hamburger
Łódź, Sienkiewicza 33
85

Dom Agenturowy
B. Kaczmarek & Co
Łódź, Al. Kościuszki 27 1224

Agent. i Sprzed. Art. Chem. i Techn.
Otton Keller
wł. Igor Keller
Reprezentacja: **A. Th. Böhme**
Fabryki Chemiczne, Warnsdorf
Röhm, Haas Sp. Akc., Darmstadt
Łódź ul. Bandurskiego 23 185

1187 Biuro Handlowo-Agenturowe
Klinger Leopold
Łódź, ul. Andrzeja 27. Tel. 191-31

Krotoszyński Zygmunt
Łódź, ul. Południowa 65
Telefony: 213-81, 186-27
Adres Telegraf. „Kroto-Łódź"
237

Agentura Maszyn, Igieł i Części
Lieberman J.
Łódź, Zachodnia 38, tel. 138-52
Przedstawicielstwa firm:
1260 Beckert, Grosser, Köhler

Moritz B.
Przedsiębiorstwo Agenturowo-Handlowe
Łódź, Orla 3, tel. 161-80 1254

Ernest
Osterman
dawniej BRUNO OSTERMAN i S-ka
Łódź, Nawrot 2
Telefon Nr. 107-41
Przedstawicielstwa krajowych i zagranicznych fabryk maszyn dla przemysłów: włókienniczego i papierniczego
516

„Produkt" *Tajtelbaum Sz.*
Łódź, Narutowicza 32 1087

Weiss H. i S-ka
Łódź, Piotrkowska 91 1146

„Ajencja Drzewna", Sp. z o. o. Piotrkowska 48
Apt. Aron Lajzer, Kilińskiego 86
Bennich Jerzy, Wierzbowa 40
Barasz Łazarz, Piotrkowska 161
Baumgertel B., Sienkiewicza 34
Bergwitz Herbert, Kościuszki 69
Binke Henoch, Gdańska 68
Bobkowicz E., Piotrkowska 96
Bogoroff Owsiej, Traugutta 6
Cygielman S., Żeromskiego 20
Dynin Dawid, 11 Listopada 2
D. A. K., Piotrkowska 149
Endwajs Z. i S-ka, Moniuszki 3
Eisner K. Fr. Abramowskiego 1
Faterson H., Piotrkowska 122
Maks Fischer i S-ka, Piotrkowska 177
Fuchs S., Piotrkowska 87
Förster Hugo, Dębowa 10
Ferster St., Moniuszki 10
Galbier H. i S-ka, Sienkiewicza 4
Gerke B-cia, Kilińskiego 81
German Arkadiusz, Nawrot 7
Gilbert Ernest, Piotrkowska 181
Gisler Arnold, Nawrot 36
Glas Bcia, Sienkiewicza 37
Gliński M. W., Sienkiewicza 34
Goldberg Zelig, Narutowicza 6
Goldstein Feliks, Gdańska 48
Gomberg A., 6-go Sierpnia 37
Graebsch R. i S-ka, Nawrot 5
Grodzieński Łazar, Główna 41
Grosberg Stan., Andrzeja 63
Gross Oskar, Gdańska 81
Grossman W., Piotrkowska 56
Grinberg J. i A. B-cia, Sienkiewicza 53
Guhl O. W., Piotrkowska 104
Hadrian R. i S-ka wł. Hadrian Rene i Sommerfeld Henryk, Narutowicza 36
Halberstadt D., Wólczańska 119
Halpern H., Mostowa 25a
Hardt i Guhl, Piotrkowska 157
Hanftwurcel A., Mostowa 27
Hentsch R., Sienkiewicza 89
Hendlisz M., Główna 47
Hermans L., Kilińskiego 145
Hertz Miecz., Kościuszki 69
Hofman Zygmunt, Andrzeja 6
Hocherman J., Sienkiewicza 53
Hocherman S., Sienkiewicza 67
Ingster S. i Lustig L., Piotrkowska 66
Joffe Berek, Sienkiewicza 6
Jones Walter, Piotrkowska 110
Kahan Z., 11 Listopada 9

Kapłański N., Przejazd 15
Kauss Albin, Żeromskiego 56
Kempiński J. wł. Glass Stan., Sienkiewicza 20
Kipper H. Dr. i Fiks Izabela Mostowa 32 a
Kohler Albert, Piotrkowska 87
Kolski Hilary, Narutowicza 49
Konarski D, Piotrkowska 120
Korsztajn Ark., Radwańska 25
„Kosmos" Kruczyński i Burchardt, Piotrkowska 111
Kosma i Gregor, Kilińsk. 136
Krauze i Wagner, Gdańska 46
Kroening E., Sienkiewicza 77
Krotkiewicz E., Radwańska 19
Kubiak Stanisław Przejazd 4
Kulla Antoni, 11 Listopada 17
Kurant A., Trębacka 18
Langer Jan „Technochemik", Piotrkowska 174
Lewi Izrael, Narutowicza 39
Leszczyński J. Cegielniana 47
Maczewski O., Kilińskiego 136
Majnhard W., Piotrkowska 194
Mannaberg H. Sp. z ogr. odp. Wólczańska 57
Marsy A. i S-ka, Kościuszki 3
Meister W. i Sache A., Podl. 30
Messig S. i S-ka, Wólczańska 108
Monszein E. i Majranc G. „Etykieta", Al. I Maja 4
Peters Teodor, Wigury 11
Pfeiffer Emil, Andrzeja 12
Płoński Miecz. Dr., Piotrk. 118
Prawda Henryk, Pomorska 13
Prodöhl Paweł, Pierackiego 2
Przybyszewski Cz., Przejazd 8
Rausch F. S-cy, Pierackiego 5
Redlic S. B., Południowa 86
Relis Dawid, Al. I Maja 4
Richter Wilhelm, Nawrot 6
Rubinstein M., Piotrkowska 211
Sapiro B., Cegielniana 17
Saks Maurycy, Zachodnia 68
„Schicht-Lever" S.A. Warszawa Łódź, Piotrkowska 100
Schultz R. i Wurbs A., Andrzeja 12
Schülde K. i S-ka, Pańska 148
Schülde Bruno, Lipowa 34/36
Silberger M., Piotrkowska 57
Sokołow Józef, Sienkiewicza 37
Stibbe Erwin, Piotrkowska 103
Szapiro Maks, Kościuszki 69
Sznell Adolf, Piotrkowska 105
Sztrowajs Hilary, Kościuszki 29
Szymanowski Konrad i S-ka, Andrzeja 51
Smiłowski I. wł. H. Smiłowski, Piotrkowska 92
Świrski H. i S-ka, Piotrk. 69
S. Świętosławski SS-cy, Sienkiewicza 11
Toruńczyk A. i Frenkiel L., Moniuszki 3
„Textilimport" Sp. z ogr. odp. Lipowa 20
Trauman Maurycy, Przejazd 61
Triebe i S-ka, Piotrkowska 5
Tugeman A., Piotrkowska 122
„Vistra", Sienkiewicza 53
Wajsman J., Żeromskiego 11
Wegner i Fischer, Piotrk. 97
Weinstoch A., Sienkiewicza 29
Werner Reinhold, Podleśna 16
Wihan Otton, Przędzalniana 32

Agent. Ubezp.

Baumatr M. A., Południowa 25
Bergman B., Piramowicza 7
Bernaczek W., Wólczańska 226
Brama Józef, Andrzeja 4
Chorążak J., Szymanowicza 7
Filtzer Emil, Piotrkowska 275
Filtzer G., Piotrkowska 275
Frenkiel Chana, Piotrkowska 207
Goryn Hersz, Sanocka 24
Haneman F. W., Kilińskiego 78
Kon Adolf, pow. Łódzki
Konkiel Chil, Dolna 18
Lichtenbaum I., Sienkiewicza 9
Marber M., Moniuszki 10
Michelsohn A., Kościuszki 29
Neumarkowa R. M., Śródm. 36
Rozenbaum L., Przejazd 6
Rzepkowicz Róża, Andrzeja 29
Sapiro B., Cegielniana 17
Sarna Efroim, Gdańska 117
Singer Abram, Pomorska 107
Szlezynger Icek P.O.W. 18
Tader Wł., Wólczańska 97
Tempelhof L., Piotrkowska 149
Tumarkin Roman, Kościuszki 93
Tuszyner Izrael, Piłsudskiego 45
Wołkowicz Abram, Żeromsk. 54

AKUMULATORY

Fabryka Akumulatorów
„Faris" Sp. z o. o.
Łódź, Piotrkowska 85, tel. 178-65
1010

Z.A.T.
ZAKŁADY Akumulatorowe Syst. „TUDOR" S. A.
WARSZAWA
ul. Złota 35. — Tel. 562-69
AKUMULATORY:
ołowiane i żelazo-niklowe
PRZEDSTAWICIELSTWO w ŁODZI: 369
A. SZNELL
ul. Piotrkowska 105. Tel. 223-49

Sapociński i S-ka, Legionów 10a
Łódzka F-ka Akum., Żwirki 5

Analizy lek.

„Diagnoza", Gdańska 18
Szames Genia, Wólczańska 41
Dr. Kocen M. Piotrkowska 109
„Sanitas", Wólczańska 41
Wol Leon, Gdańska 27

Apteczne skł.

Arno Dietel 180
Łódź, Andrzeja 43, tel. 127-94

Skład Materiałów Aptecznych i Perfumeria 750
Karol Janczewski
Łódź, ul. Rzgowska 76. Tel, Nr. 112-73

Skład Apteczny
J. JEZIERSKIEGO
Łódź, Brzezińska 59, tel. 240-39
642

Max Keilich
Skład Materiałów Aptecznych
Łódź, Główna 52, Tel. 181-29 715

Skład Materiałów Aptecznych
Farb i Perfumeria
Szczepan Lasecki
Konstantynów k/Łodzi
ul. 11-go Listopada 27 679

809
Skład Apteczny i Perfumeria
Emil Lessing i S-ka
Pabianice, ul. Kościuszki 1, tel. 255

Skład Materiałów Aptecznych
Farb i Nasion
L. Polański
Łódź - Chojny, Rzgowska 139 746

Hurtownia Apteczna
Kosmetyczna i Wód
Mineralnych **„Sanitas"**
N. Pomeranc. Łódź, Piotrkowska 17
328 Tel. 128-87, 178-16

Skład Materiałów Aptecznych i Farb
I. ZĄBKOWSKI
754 Łódź, ul. Limanowskiego 6

Altstadt Z., Brzezińska 48
Barcikowski R. S.A., Piotrk. 91
Balbirski M., Żeromskiego 13
Biełons Wolf, N.-Zarzewska 17
Błaszczyk Jan, Piotrkowska 93
Chanachowicz Saul, Drewnowska 19
Chojnacka C., Al. 1-go Maja 31
Churgel Sz., 11 Listopada 75
Długacz B., Gdańska 6
Dryl Lucjan, Pomorska 31
Dziwiński Ludwik, Zawadzka 19
Epsztajn H. M., Rzgowska 5
Frenzel Felicja, Wólczańska 99
Frydman Juljusz, Nawrot 35
Gajewski K., Andrzeja 35
Galewska Bajla, Legionów 23
Galewska I., Cegielniana 10
Galicki Michał, Pomorska 101
Gąsiorowski E., Zawadzka 19
Gricman A. J., Łagiewnicka 23
Grynwald W., Narutowicza 35
Güttel Teodor, Andrzeja 43
Hiller M., Piotrkowska 84
Jaszewski M., 6-go Sierpnia 35
Jentys B., Kilińskiego 163
Joskowicz G., Legionów 41
Joskowicz Tosia, Zgierska 11
Joskowicz Zygmunt, Zgierska 11
Kahan Edward, 11 Listopada 30
Kittel Kora, Abramowskiego 32
Kittel Kora, Nawrot 92
Kliner Bertold, Srebrzyńska 17
Kolczycki N., Śródmiejska 58
Kołaciński Fr., Narutowicza 31
Kon Wł., Sienkiewicza 29
Kowalow N., Piotrkowska 16
Krause Ernest, Główna 69
Landau A., Śródmiejska 14
Link Andrzej i S-ka, Sp. z o. o., Rokicińska 53
Linke Józef, Abramowskiego 32
Lipiński Adam, Pl. Wolności 9
Lipiński Jan, Narutowicza 3
Liwszyc K., Limanowskiego 117
Maas Maks, Kilińskiego 260
Majerowicz W., Narutowicza 8
Majewski St. i S-ka, Piotrkowska 124
Marting Irena, Gdańska 5
Mel S., Franciszkańska 25 a
Miklaszewski Czesław, Przędzalniana 93
Miklaszewska Anna, Przędzalniana 53
Mławer Szymon, Zgierska 59
Nasielski E. M., 11 Listopada 26
Nierychła Irena, Gdańska 25
Perelmuter D., Narutowicza 24
Perelmuter Hersz S., Śródmiejska 31
Pilc Berthold, Pl. Reymonta 5/6
Pływacki Maks, Andrzeja 11
Pływacka St., 6-go Sierpnia 2
Poncz Jakób, Piotrkowska 65
Przysu her St., Kilińskiego 40
Radzikowski F., Żeromskiego 37
Rafalski H., Pomorska 59
Rechtman H., Piotrkowska 207
Rosenblat Adam, Legionów 3
Rosentreter G., 11 Listopada 54
Rzepkowicz G., Al. 1-go Maja 36
Rzepkowicz Wincenty vel Izaak, Nawrot 17
Sennst Hans, Kilińskiego 213
Sikorski Jan, Rokicińska 6
Spółka Zielarska, Legionów 17
Szeler Feliks, Północna 16
Szonert M., Główna 51
Sztajn Ludwik, Brzezińska 20
Stein Maksym, 11 Listopada 9
Sztajniker Józef, Rokicińska 100
Strupczewski M., Piotrk. 259
Szulc Rudolf, Nawrot 56
Śliwowski H., Pabianicka 36
Tarkowski Józef, Rzgowska 51
Turski E., Napiórkowskiego 42
Urbach S., Piotrkowska 33
Utz Rudolf, Nawrot 17
Waserman L., 6-go Sierpnia 27
Winawer Henryk, Zgierska 1
Witoński W., Południowa 13
Włodarek Marian, Rzgowska 7
Wojciechowski A. SScy, Piotrkowska 80
Wolfson Józef, Główna 20
Wolman Maks, Zawadzka 12

APTEKI

APTEKA
M. Bartoszewskiego
Łódź, Piotrkowska 95, Tel. 212-85 375

APTEKA 376
W. Danielecki
w Łodzi, Piotrkowska 127, Tel. 112-93

Apteka
J. HARTMANA, Łódź
Brzezińska 24, Tel. 215-62 638

Apteka
S. KONA i S-ki
637 Łódź, Pl. Kościelny 8

Dr. Farm. R. Rembieliński 406
Apteka Grodzka
Łódź, Andrzeja 28, tel. 149-91

Apteka 372
M Rozenbluma
Łódź, Śródmiejska 21, Tel. 111-27

APTEKA
Mag. Farm. Ludwika Steckla
768 Łódź, Bol. Limanowskiego 37

APTEKA
Dr. Farm. Stanisławy Trawkowskiej
Łódź, Brzezińska 56 688

Przemysł Tłuszczowy

Schicht-Lever

Spółka Akcyjna

Warszawa

Nowy Zjazd Nr. 1

Oddział Łódzki

Piotrkowska 109

GLICERYNA

chemicznie czysta i techniczna

475

Antoniewicz G., Pabianicka 56
Bojarski St. i Schatz Wacława Przejazd 19
Borkowski A., Zawadzka 45
Chądzyńska S., Piotrkowska 164
Cymer Józef, Wólczańska 37
Czyński L., Rokicińska 53
Dancerowa A., Zgierska 63
Duszkiewicz H., Zgierska 87
Epsztajn M., Piotrkowska 225
Głuchowski Włodzim. i Wanda Narutowicza 6
Gorczycki Z., Przejazd 59
Groszkowski W., 11 Listop. 15
Hamburg St. i S-ka Główna 50
Herschdörfer T., Nowomiejsk. 15
Hiszpański J., Pl. Wolności 2
Jankielowicz Sz. i S-ka, Stary Rynek 9
Kahany J., Limanowskiego 80
Karlin T. i S-ka, Piłsudskiego 54
Kasperkiewicz S-wie, Zgiers. 54
Kempfi K. i Głuchowscy Zofia Zdzisław, Karolewska 48
Kłopotowski W. i Sp., Rzgowska 147
„Koplowski" dzierż. Herschel Nowomiejska 15
Lipiec M., Piotrkowska 193
Miller E., Piotrkowska 46
Pawłowski L., Piotrkowska 307
Perelman A., Cegielniana 32
Pogonowski Józef, Główna 5
Rychter i Łoboda, 11 Listop. 86
Rytel Czesław, Kopernika 26
Skwarczyński H., Kątna 54
Sadowska - Dancerowa Anna Zgierska 57
Sejmicki M., Pomorska 12
Siniecka Irena, Rzgowska 59
Stanielewicz T., Pomorska 91
Szymańki Z., Przędzalniana 75
Unieszowski J., Dąbrowska 24 a
Wagner i Ziegler, Piotrk. 67
Wójcicki F., Napiórkowskiego 27
Zajączkiewicz F., Żeromsk. 37
Zundelewicz J., Piotrkowska 25

ARMATURY

Fabryka Armatur i Odlewnia Metali
K. Dawidczyński i S-ka, Łódź
Przedłużenie Wołowej Nr. 25
Tel. 160-19
143

Fabryka armatur i odlewnia metali
B. Górecki, Spadk.
Łódź, ul. Żwirki 6, tel. 138-16
154

Puterman Józef, Kilińskiego 87

ASENIZACJA

„Czystość"
czyszczenie szyb i frot. podł.
Łódź, Piotrkowska 44
289

Adolf Leokadia, Św. Jerzego 10
„Higiena" Sp. z o. o. Auto-Asenizacja, Andrzeja 58
Liberman R., Magistracka 34
Nitecka Marja, Nawrot 32

Atrament—wyr.

Kowalski Pinkus, Pomorska 4
Olsztajn Josek, Podrzeczna 11
Tenenbaum M., Kościelna 4
Tietze H. E., Dygasińskiego 6

Automaty—wytw.

„Lobilla" M. Kefter, Al. Kościuszki 41
Kind Marian, Pomorska 10
Ryftyn Jan, wytw. aut. „Triumf", Traugutta 4
„Wega" S-ka z o. o., 6 Sierpnia 47

ANTYKWARNIE

Antykwarnia
„Occasion"
wł. R. Sz. GEZUNDHAJT
Łódź, Piotrkowska 54
Telef. 201-07 1172

AZBEST

T-wo Fabryki Wyrobów Azbestowych i Gumowych
„LEONOWIT"
S. A.
Łódź, ul. Piotrkowska 175

Dział uszczelnień:
Płyty „Leonowit" na najwyższe ciśnienie, szczeliwa do maszyn parowych i pomp, taśmy azbestowo-kauczukowe i gotowe pierścienie do włazów, płyty azbestowe, tkanina azbestowa etc.

Dział samochodowy:
Taśmy hamulcowe, tarcze sprzęgłowe i nakładki szczęk hamulcowych hydraulicznie prasowane.

Dział pożarniczy:
Węże tłoczone surowe i gumowane. 26

B

BANDAŻE

Erlich Izrael, Wólczańska 41
Latek F., Lutomierska 20
Petrykiewicz O., Piramowicza 9
Probst B., Zawadzka 11
Rapaport N., Piłsudskiego 23

BANKI

Dom Bankowy

Najda Bcia Winter i Weiss

Telefon 198-74

Adres telegr.: Handindus

Łódź, ul. Piotrkowska 77

Załatwia wszelkie operacje bankowe

47

Komunalna Kasa Oszczędności
m. Pabianic 347
w Pabianicach, Zamkowa 1. Telefon 29

Komunalna Kasa Oszczędności
Miasta Łodzi
ul. św. Andrzeja 3
Oddział I. Pomorska 3 169

Łódzki Bank Depozytowy

Spółka Akcyjna

Łódź
Piotrkowska 5

Oddziały:
Warszawa, Żabia 6
Lwów, 3-go Maja 5

50

Bank Dyskontowy Warszawski

Spółka Akcyjna

Oddział w Łodzi

Załatwia wszelkie operacje bankowe

Wynajem skrytek w opancerzonym skarbcu

38

Łódzki Spółdzielczy Bank Dyskontowy

z ogr. odpow.

Łódź, ul. Piotrkowska 43

Skrzynka pocztowa 33
Rach. bież. w Banku Polskim
Rach. bież. w P. K. O. Nr 62.300

Telefony 101-37, 169-48

68

59

BANK ZWIĄZKU SPÓŁEK ZAROBKOWYCH

SPÓŁKA AKCYJNA

Oddział w Łodzi

Łódź, Sienkiewicza 24

Instytucja Centralna w Poznaniu

ODDZIAŁY: Bielsk, Bydgoszcz, Gdańsk, Grudziądz, Kraków, Kielce, Katowice, Lublin, Lwów, Piotrków, Radom, Sosnowiec, Toruń Warszawa, Wilno

Adr. tel. „Zarobkowy". Konto PKO. 60.602

Robotniczy BANK SPÓŁDZIELCZY

z ograniczoną odpowiedzialnością

w Łodzi, Piotrkowska 261

Telef. Nr. 157-12

załatwia wszelkie czynności bankowe, przewidziane prawem dla spółdzielni

Bank Ciułaczy Łódzkich

Kasa czynna w dnie powszednie od godziny 14—19-ej, w soboty do 18-ej

69

606 Spółdzielczy Bank Handlowo-Przemysłowy z o. o.

Łódź. Piotrkowska 6. Tel. 249-39, 246-95

Załatwia wszelkie operacje bankowe

Spółdzielczy Bank Rzemieślniczy

z ogr. odp.

w Łodzi, Piotrkowska 20 655

Spółdzielczy Bank Dyskontowy

w Zgierzu

Spółdzielnia z ogr. odpow.

ul. Piłsudskiego 17. Tel. 88 541

Spółdzielczy Bank Przemysłowców Łódzkich

z ograniczoną odpowiedzialnością w Łodzi

Łódź, ul. Gen. Br. Pierackiego 15

Rok założenia 1881

Telefony: **Nr. 102-27 — Dyrekcja**
Nr. 218-53 — Biuro
Nr. 107-97 — Kasa

Rachunek żyrowy w Banku Polskim
Konto w P.K.O. Warszawa Nr. 60267
Postscheckkonto Berlin Nr. 156298
Codes: ABC VI wyd.

Adres telegraficzny: „INDUSTRIEL-ŁÓDŹ"

BANK DEWIZOWY

załatwia wszelkie operacje, wchodzące w zakres bankowości. Wynajmuje safesy w opancerzonym skarbcu stalowym.

66

Bank

Spółek

Niemieckich

Spółka Akcyjna

Deutsche

Genossenschaftsbank

in Polen A. G.

Łódź

Al. Kościuszki 47

Telefon 197-94

67

Bank Kupiecko-Kredytowy Spółdzielczy w Łodzi

z ogr. odpow.

Łódź, ul. Piotrkowska 29

P. K. O. 65.500

Żyro w Banku Polskim 35

Komunalna Kasa Oszczęd.

powiatu Łódzkiego

Łódź, ul. Piotrkowska 106 16

Komunalna Kasa Oszczędności 238

Powiatu Radomskiego w Radomsku

Towarzystwo Kredytowe Miasta Łodzi

ŁÓDŹ

Pomorska Nr. 21

Telefony: 102-75, 190-10, 190-11

37

DOM BANKOWY

B-cia TAUB

ŁÓDŹ

ul. Piotrkowska Nr. 17

169

Spółdzielczy Łódzki Bank Włókienniczy

z ogran. odpowiedz.

Ł Ó D Ź

ul. Moniuszki 5

Tel. 184-22 i 196-55

załatwia wszelkie operacje bankowe

Połączenia inkasowe ze wszystkimi ośrodkami kraju

Bank Francusko-Polski, Piotrkowski 67
Bank Handlowy w Warszawie Sp. Akc., Piotrkowska 74
Bank Handl.-Przem, Sp. Akc., Piotrkowska 96
Bank Polski Kupc. i Przem. Chrześc. S. A., Piotrk. 113
Bank Zachodni Sp. Akc., Piotrkowska 52
Hirszberg J., Piotrkowska 24
Łódzki Spółdzielczy Bank Komercyjny, Piotrkowska 26
Schiff Hieronim SS-cy, Piotrkowska 78
Spółdz. Bank Przem. Mięsnego, Radwańska 73
„Społem" Bank Spółdz. w W-wie oddz. Łódź, Piotrkowska 102a
Spółdzielczy Bank Kredytowy Sp. z o. o., Piotrkowska 39
Spółdzielczy Bank Udziałowy, Moniuszki 10
Spółdzielczy Bank Związku Wykończalń, Piotrkowska 67
Spółdz. Kasa Przemysłu Pończoszniczego, Legionów 8a
Spółdz. Powsz. Kasa Kredyt. Sp. z o. o., Piotrkowska 23.
Tow. Kredytowo-Spółdzielcze Sp. z o. o., Piotrkowska 45.
„Ziemiańska Kasa Oszczędności", Zgierska 34.
Warsz. T-wo Pożyczkowe, Zachodnia 31.

BARWNIKI

373 **B. Fabrykant**
Barwniki Anilinowe i Chemikalia
Łódź, Śródmiejska 6. Tel. 188-77

Galewski H. Jakób
Łódź, ul. Zachodnia 72. Tel. 105-68
1124

O. W. Guhl Wyłączne Przedstawicielstwo na Rzplitą Polskę Towarzystwa
„Imperial Chemical Industries LTD" Wielka Brytania
Barwniki, Chemikalia, Przetwory Chemiczno-Pomocnicze i Półprodukty, Metale, Amunicja sportowa, Motocykle „SUNBEAM" itd.
Subprzedstawicielstwa na terenie całej Polski.
P. K. O. 62.478. Skr. poczt. 404.
Łódź, Piotrkowska 104.
414 Tel. 237-32. Adres tel. ICIGUL Łódź.

„Omnicolor"

Sprzedaż Barwników i Chemikalii
wł. ARNO MÜLLER
Łódź, ul. Sienkiewicza 61
Telefon 147-25
417

Inżynier 65
Oskar Gross
Przedstawicielstwo sprzedaży polsko-francuskich barwników i wyrobów chemicznych
Łódź, ul. Gdańska 81

Paweł Prodöhl
Główna reprezentacja i skład Firmy Chemische Fabrik vorm. Sandoz Bazylea (Szwajcaria)
ŁODŹ, ul. Gen. Pierackiego 2
Tel. 139-18 Adres telegraficzny „SANDOZ"
Barwniki anilinowe i przetwory chemiczne dla przemysłu włókienniczego

„Barwanil" St. Messing i S-ka Sienkiewicza 55.
Blum i Monik, Wigury 30.
Goldstadt Józef, Traugutta 12.
Goldstadt A. S. A., Niecała 12.
Grünfeld Filip, Kościuszki 57.
Halpern M., Południowa 80.
Hardt K., Piotrkowska 157.
Peters J. i S-ka, Pierackiego 3.
Pokorski L., Rzgowska 91.
Schülde Bruno, Łąkowa 34.
Szereszewscy i Perkal L., Gdańska 37.

Bawełniane-wyr.

Firma egzyst. od 1905 roku
Fabryka Wyrobów Bawełnianych
JÓZEF BABAD
Łódź,
ul. Wólczańska 239
Telefon biura 121-83
fabryki 112-39
Wyrabia towary:
bieliźniane, męskie i damskie oraz cajgi.
62

Bracia Basiewicz i M. Kagan S-cy
Łódź, ul. Moniuszki 1
687 **Tel. 127-60, 213-28**

Hurtowa sprzedaż towarów bawełnianych
Sp. Akc. dla Handlu i Przemysłu 1219
Berenstein, Zonis i S-ka
Łódź, ul. Piotrkowska 51

Manufaktura Bawełniana

GAMPE i ALBRECHT

ŁÓDŹ
Piotrkowska 210

105

Zakłady Włókiennicze
Adolf Horak
Sp. Akc.
Ruda Pabianicka
pod Łodzią
Telefony Łódź: 151-73, 149-47. 222-35.
Adr. telegr.: Horak Ruda Pabianicka

Patrz na ogłoszenie Dz. II, str. 176

82

Fabryka Wyrobów Bawełnianych
Filip Hoffman
Łódź, ul. Cegielniana 84 883

Spółka Akcyjna Wyrobów Bawełnianych
I. K. Poznański w Łodzi
ul. Ogrodowa 17 150

Skład Fabryczny
A. RUBIN
Łódź, Ogrodowa 3 971

Przemysł Bawełniany
Kirsz i Ingber
Łódź, Narutowicza 9
— Telefon 131-63 — 496

Teodor Tietzen i S-ka S. A.
w Łodzi, ul. Św. Andrzeja 78
Telefony: 214-45 i 155-10 140

Widzewska Manufaktura
Spółka Akcyjna w Łodzi 77
ul. Śródmiejska 13. Tel. 198-50

Krusche i Ender S. A.
Pabianicka Fabryka Wyrobów Bawełnianych 104

Fabryka Wyrobów Bawełnianych
Juliusz Müller Spółka Akcyjna
w Łodzi, ul. Senatorska 6 797

Wyroby bawełniane i podszewkowe
I. Kuperman i M. Dobroszycki
Łódź, Piotrkowska 38. Tel. 192-94 965

Zakłady Przemysłu Bawełnianego
„LUDWIK GEYER"
Spółka Akcyjna
w Łodzi
Rok założenia 1829
CENTRALA
Piotrkowska 282

Wyroby bawełniane, drukowane i kolorowe tkane. Tkaniny z jedwabiu sztucznego. Chustki i kołdry. Płótna introligatorskie. Kalka rysunkowa. Sztuczna skóra meblowa i galanteryjna.

81

Rok założ. 1892

Zakłady Przemysłu Bawełnianego Juliusza Kindermana

Spółka Akcyjna
w Łodzi

Zarząd i biuro sprzedaży:
Piotrkowska 139
tel. 195-56

Zakłady Przemysłowe:
ul. Łąkowa 23/25
tel. 209-93

Adres telegraficzny: „J U K A"

PRZĘDZALNIA,
T K A L N I A,
WYKOŃCZALNIA,
FARBIARNIA,
B I E L N I K
i DRUKARNIA

Zakłady wyrabiają:

PLUSZE do prania i Velvetony na ubiory damskie i męskie w najnowszych kolorach i wzorach.

TKANINY na suknie damskie z sztucznego jedwabiu, bawełniane, kolorowo-tkane i drukowane w najmodniejszych deseniach

42

Reinhold Lukaj Fabryka Wyrobów Bawełnianych
Telefon Nr. 224-38
Łódź, ul. Piotrkowska 158
Rach. Bież. Bank Zw. Sp. Zarobk., Oddz. w Łodzi
Bank Przem. Łódzkich s. z o. o. w Łodzi
Danziger Privat-Akcien Bank, Danzig
Konto czekowe w P. K. O. 600.893 1253

Towarzystwo Zgierskiej Manufaktury Bawełnianej
Spółka Akcyjna
248

Aurbach B-cia, Legionów 6.
„Braland" właść. Kolni Szaja, Piotrkowska 18.
Biederman R., Kilińskiego 2.
„Be-O-Te". Piotrkowska 18.
Blaustejn J., Wólczańska 128.
Czarnolewski B. G., Cegieln. 66.
Cychtiger L. Sp. z o. o., Piotrkowska 38.
„Enka", Piotrkowska 71.
Freidenberg B. Sp. Akc., Kilińskiego 210.
Freidenberg B. Sp. Akc., Kilińskiego 210.
Feld Bracia, Piotrkowska 62.
Gutman A., Zakątna 5-7.
Grossman S., Piotrkowska 38.
Góralski W. S-cy, Pomorska 38.
Gothajlm inż. i Moszkowicz J., Zachodnia 68.
Gliksman G. D., Piotrkowska 60.
Gerson G., Piotrkowska 19.
Gajzenberg S., Zagajnikowa 21.
Hurtownia Bawełn. Sp. z o. o., Piotrkowska 17.
Jakubowicz A., Piotrkowska 85.
Jersak Józef, Zgierska 4.
Jarisch F., Dąbrowska 19.
Kröning K. i S-ka, 6-sierpnia 5.
Köhler S., Pomorska 73.
Klatt Julian, Targowa 28.
Klajman I, Nowomiejska 15.
Kempiński M., Nowomiejska 9.
Krymołowski B. i S-ka, Piotrkowska 46.
Lukaj R., Piotrkowska 158.
Lohrer J., Limanowskiego 127.
Lichtenstein W., Kilińskiego 16.
Lando Jakub, Moniuszki 1.
Lieberman U. i S-ka, Cegielniana 11.
Lewkowicz L., Nowomiejska 19.
Lasman B., Nowomiejska 3.
Majer J. A. i S-ka, Piotrk. 181.
Ossera S. A., Kilińskiego 222.
Olszer i Waldfisz, Piotrk. 38.
Pinczewski L, Piotrkowska 62.
Pinczewscy B-cia Sz. i N., Piotrkowska 59.
Pinczowski H. M., Nowomiejska 3.
Piekarski P., Piotrkowska 73.
Perle I., Piłsudskiego 65.
Rutenberg Z., Nawrot 10.
Rosenblatt S. S.A., Żwirki 36.
Ramisch F. S.A., Piotrk. 140.
Szychwarg B-cia I. i W., Piotrkowska 69.
Szczerp Izrael, Piotrkowska 48.
Szapige S-ka z o. o., Wólczańska 49-51.
Stolarow W. i S-ka, Rzgowska 26-28.
Schier Józef, Piotrkowska 130.
Słama Józef, Zgierska 10.
„Twista", właść. Grojsman Z., Piotrkowska 51.
Turner M., Piotrkowska 73.
„Textilpol", Nowomiejska 3.
Taub W. T., Piotrkowska 38.
Wajc i Jochimowicz, Południowa 50.
Warszawski Z. i S-ka, właść. Z. i Z. Warszawscy i R. Moszkowski, Piotrkowska 37.
Wajsbrod I., Piotrkowska 38.

Bednarskie zakł.

Zakład Bednarski
St. Kamiński
Łódź, ul. Żwirki 1 422

Mechaniczna Bednarnia i Obrabiarka Drzewa Stolarskiego i Budowlanego
Henryk Kopczyński
Łódź, Franciszkańska 25a, tel. 235-40
Specjalność: urządzenia farbiarń, apretur, garbarni, winiarni, occiarni.
Konserwatory,
447

Zakład Bednarski 666
Ludwik Salzwedel
Łódź, Radwańska 40, tel. 133-52

Wytwórnia Bednarska
MICHAŁ SĘDKIEWICZ
Łódź, Wodna 38
Wykonuje wszelkie roboty w zakres bednarstwa wchodzące. 446

Benoist Emil, Nawrot 31.
Michalski B., Główna 32.
Zanger Adolf, Nawrot 70.

BENZYNA

Antczak Roch, Pl. Wolności 3.
Bregański Józef, Rzgowska 85.
Bolwiński J., Piotrkowska 256.
Bratorzewski J., Kościuszki 38.
Boch Paweł, Bandurskiego 4a.
Chodyński E., Cegielniana 2.
Czapla St., Wólczańska 250.
„Drago" S. A., Piotrkowska 195.
Durska St., Zgierska 98.
„Galicja", S. A., Naftowa 13.
Hermans A., Kilińskiego 136.
Jurkiewicz S., Narutowicza 55.
„Karpaty", Sp. z o. o., Narutowicza 55.
Krzemiński Jan, Brzezińska róg Strykowskiej,
Milewski Izrael, Zgierska 113.
„Naftogal" Sp. z o. o., 11-go Listopada 111.
Ordynaus Z., Żeromskiego 43.
„Polmin", przy dw. Łódź-Kal.

Szeps Wolf, Piotrkowska 70.
Tow. Naft S. A., Kościuszki 68.
Tow. Właść. Sam. Kościuszki 80.
Weintraub B-cia A. T., Stodolniana 2.
Wajntraub Freim, Wólczańska 232-34.
Wichan Artur, Zamenhofa 4.

Berety—wytw.

Braude Izaak, Pomorska 69
Herszenbaum L., Piotrk. 116
Kobryński A., Piotrkowska 20
Szlagman, Kilińskiego 194

Betonowe-wyr.

Jan Szmigielski

ŁÓDŹ

Magistracka 3. Tel. 245-74

Zakład Wyrobów Betonowych i Mozaikowych

Wykonywa roboty betonowe, brukarskie i trotuary płytowe, stopnie mozaikowe oraz wszelkie roboty w ten zakres wchodzące

Uwaga: Na składzie duży wybór płyt, bórtnic. rur betonowych wszelkich rozmiarów

265

Golc B-cia, Żabieniec gm. Radogoszcz
Koszewski E., Srebrzyńska 49
Mees J. i S-wie Pabianicka 32
Matz Wilhelm, Srebrzyńska 6
„Potz Czesław", Radwańska 38
Tahn i S-ka, Piotrkowska 174

BIELIZNA

dealną bieliznę dla Pani

Poleca

Fabryka bielizny i trykotaży

Stanisław

JAKUSZEWSKI

ŁÓDŹ

Piotrkowska 148, Telefon 175-45

HURT 360 DETAL

G. Lange

Łódź, Piotrkowska 161

Bielizna trykotowa damska, męska, dziecinna 627

Pracownia Bielizny Męskiej

Linde Rudolf, Łódź

Piotrkowska 81, tel. 167-52 1036

Polska Fabryka Bielizny

Szadkowski Papiewski i S-ka

Łódź, ul Piotrkowska 110 1015

Bielizna trykotowa, Pulowerki, Pończochy, Rękawiczki 1237

St. Weilbach

Łódź, ul. Piotrkowska 154

D. W. B. WIEDEŃ

ŁÓDŹ, TRAUGUTTA 4

PRACOWNIA WIEDEŃSKA BIELIZNY MĘSKIEJ

wykonuje wszelkie zamówienia z własnego i powierzonego materiału

989

Abramzon M., Piłsudskiego 22
Arbus Lipman, Pl. Wolności 10
Baczyńska R., Pl. Kościelny 5
Baum Moszek, Nowomiejska 24
Baumgart G., Południowa 6
Rozenowicz B. Legionów 19
„Beha", Nowomiejska 7
Berek Chaim, Wólczańska 43
Berek S. L., Piotrkowska 79
Berliński M., Pl. Kościelny 4
Biderman C, Brzezińska 25
Biderman E., Kilińskiego 16
Benczkowski J., 11 Listopada 7
Bendermacher C., 11 Listopada 9
Berliński B., Piotrkowska 25
Berlińska Rojza, Zawadzka 37
„Royal" Berliński Szymon, 11 Listopada 33
Bersz Anna, Leszno 24
Biernacka L., Rzgowska 55
Blumenfeld B., Piotrkowska 69
Bornsztajn F., Nowomiejska 28
Brajnbart R., Nowomiejska 7
Brajdbard Szoel, Kościelna 6
Brajnbard S., Nowomiejska 12
Braun Mojsie, Północna 13
Brauszpigel Rajzla, Główna 42
Brenner B., Joselewicza 16
Cymer W., Limanowskiego 19
Cytron Pesa, Nowomiejska 4
Dancygier S., Pomorska 43
Danielewski Henoch, Limanowskiego 8
Dawidowicz S., Pomorska 3
Dąb Abram, Nowomiejska 10
Diamentstein A., Nowomiejska 7
Drachman E. M., Kościelna 6
Dudak H., Wólczańska 67
Działoszyńska P., Północna 5
Eger A., Piotrkowska 158
Erdynast R., Pomorska 13
Erlich Pinkus, Piłsudskiego 56
Federman E., Północna 13
„Fred" Knap A., Piotrk. 124
Frenkiel B., Nowomiejska 3
Frenkiel Sura, Gdańska 14
Frydman J., Nowomiejska 15
Frymer Józef, Piotrkowska 112
Gdańska L., Al. Kościuszki 31
Glazer S., Północna 1
Glazer Sz. P., Północna 12
Grinberg E., Nowomiejska 19
Grinszpan R. Ł., Legionów 12
Grosbezg D., Nowomiejska 21
Grundman F., St. Rynek 6
Gruniś Sura, Ogrodowa 3
Grynbaum M., Północna 9
Guła Abram, Brzezińska 11
Gutman Naftali, Podrzeczna 7
Heber F, Śródmiejska 14
Hecht L., Łagiewnicka 7
Heller M., Piotrkowska 169
Herszberg B., Ogrodowa 3
Herszkowicz Pinkus, Nowomiejska 17
Hirszberg Ł., Piłsudskiego 37
Jabłonik B., Kościelna 6
Jakubowicz S., Nowomiejska 10
Kantorowicz Józef i Prejsman J., Śródmiejska 35
Kalfus N. D., Nowomiejska 12
Karpa Josek, Ogrodowa 2
Kasztan Chaja, Kościelna 6
Kicińska Z., Limanowskiego 59
Krurus Helena, Zawadzka 32
Kempińska G., Nowomiejska 3
Kirszenbaum F., Zgierska 30 a
Kitel Karol, Lotnicza 20
Klem Herman, Piotrkowska 124
Knapp W., Piotrkowska 101
Kolin Kopel, Nowomiejska 4
Kon Irena, Ogrodowa 8
Kott Hersz, Piotrkowska 18
Kotkowski H., N.-Zarzewska 5
Krajcman S., Limanowskiego 24
Krakowski I., 11 Listopada 79

Kramarz E., Nowomiejska 5
Kronenberg Abram, Nowomiejska 19
Kronenberg Małka, Piotrkowska 115
Krzenak J., Sierakowskiego 10
Kubiak Adam, St. Rynek 14
Kurtz Olga, Pomorska 177
Kutner M., Śródmiejska 40
Laskier N., Nowomiejska 2
Lataniecki J., Ogrodowa 20
Lesz Ryfka, Brzezińska 5
Lewin Fajwisz, Zachodnia 23
Lewkowicz Ch., Północna 8
Liberman B., Piotrkowska 42
Liberman L., 11 Listopada 6
Liebeskind F., Nowomiejska 2
Lichtensztajn M. A., Nowomiejska 24
LencznerB-cia, Nowomiejska 26
Lichtensztajn W., Wolborska 22
Litwak Sura, Nowomiejska 24
„Luksor" wł. Putalowa L., Piotrkowska 153
Łaskier N., Nowomiejska 5
Magnes L., 11 Listopada 38
Manela Szlama, Północna 23
Manglowa M., Nawrot 11
Mendel Szmerel, Ogrodowa 3
Miecenmacher A., Kościelna 6
Milgrom Szymon, Ogrodowa 3
Moszkowicz Szlama i Lichtensztajn Józef, Piotrkowska 19
Müller E., Limanowskiego 51
Najdat J., Nowomiejska 4
Najman M., Północna 20
Nassomowicz N., Piotrk. 17
Neuman J., Piotrkowska 122
Nisencwajg M. L., Zgierska 30
Najfeld Dawid, Północna 13
Nowińska B., Piotrkowska 103
Ołomucki M., Nowomiejska 6
„Opus" S. A., Zachodnia 39
Orbach Szymon, Gdańska 40
Pal Szlama, Nowomiejska 26
Perelmuter Ch., Piłsudskiego 25
Podrygała Gitla, Zawadzka 45
Piotrkowska Ch., Piłsudsk. 35
Płowner Tauba, Ogrodowa 8
Prajs Chaim D., Północna 9
Prajs Icek Wolf, Kamienna 2
Prowizor B., Nowomiejska 22
Prowizor F., Nowomiejska 26
Prussak Brandla, Składowa 31
Rajczyk D., Nowomiejska 19
Rasz Chil Wiger, Ogrodowa 1
Rasz M., Nowomiejska 22
Rawicka D., Nowomiejska 22
Redlich M., Nowomiejska 4
Rohr Elżbieta, Nawrot 28
Rosiak Janina, Rzgowska 15
Rotband A. „Rot", Piotrk. 156
„Royal", 11 Listopada 33
Rozenbaum M., Północna 12
Rozenberg Chaim, Nowomiejska 30
Rozenberg T., Zawadzka 15
Rozenblum M., Pl. Wolności 7
Rozenberg S., Nowomiejska 15
Rubinsztajn W., Północna 12
Rusek M., Śródmiejska 19
Sapała St., Piotrkowska 243
Schafrich R., Piotrkowska 160
Schiller Alfred, Gdańska 66
Schwalbe E. „Solid", Główna 52
Słodkiewicz S., Północna 19
Solarz Toba, Kościelna 6
Stobrecki M., Pl. Wolności 6
Swoboda M., Kilińskiego 153
Szajn M., Nowomiejska 9
Szajnrok L., Nowomiejska 22
Szafrich R., Piotrkowska 160
Szempak E., Narutowicza 34
Szmalewicz B., Gdańska 40
Szmalewicz Sala, Zakątna 40
Szpilberg R., Południowa 10
Szprung R., Ogrodowa 10
Szternberg H., Piłsudskiego 72
Szternaj Chaim i Aronowicz Moszek, Śródmiejska 22
Sztrauch Ch., Piłsudskiego 22
Szulmajster T., Nowomiejska 26
Szulzynger J., Kościelna 6
Szulsinger J., Południowa 5
Szulsztajn S., Żydowska 27
Szwarcsztajn Estera, Nowomiejska 12
Szwięcziniewicz Aron, Narutowicza 39
Szydłowski Szmul, St. Rynek 12
Świeczka Dawid Sz., Nowomiejska 20
Tondowska E. R., Podrzeczna 9
Traube E., Nowomiejska 12
Trylnik N., Nowomiejska 3
Tymianko M., 11 Listopada 49
Wadowska S., 11 Listopada 19
Wagner Z., Sierakowskiego 22
Wajnbaum Szlama, Północna 12
Wajsberg M., Piotrkowska 121
Wajsberg M., Piotrkowska 121
Wargon Sz., Nowomiejska 4
Widawska D. Ł., Al. 1 Maja 19
Wiernik Chil, Kościelna 6
Wilfer Nesza, Przejazd 14
Wolska Marta, Zgierska 36
Wołkowicz A., Nowomiejska 6
Wołkowicz H. H., Traugutta 4
„Wu-ka" Kittel M. Piotrk. 108.
Zagojski Wolf, Pomorska 25
Zalewska P., Limanowskiego 76
Zdrojewska M., Piotrkowska 229
Zelkowicz E., Drewnowska 19
Zolberg U., Nowomiejska 9
„Zyl A." Piotrkowska 20
Zylberberg Izrael, Północna 6
Zylbergeld B., Nowomiejska 21
Zylberman M., Kościelna 6
Zylberman M., Północna 7
Zylberstein I., Piotrkowska 79
Zyskind Chana, Zawadzka 21
Zyskind Beniamin, Ogrodowa 5
Zyskind F., Nowomiejska 24

BIŻUTERIA

1209

Goldberg L. i S-ka

Hurtowy skład biżuterii oraz artykułów kramarskich

Łódź, Piotrkowska 6, telefon 228-75

„Kamea" Łódź

Piotrkowska 73, telefon 185-22 poleca wykwintną biżuterię i precyzyjne zegarki

660

Buchbinder H., Pl. Wolności 2
Kassenbuch Ilja Główna 59
Kurek M., Piotrkowska 27
Lissak M. H., Piotrkowska 5
Mizes Mordka, Piotrkowska 80
Sztern J., Limanowskiego 27
Wetsztajn W., Piotrkowska 79

BLACHARSTWO

Wytwórnia opakowań blaszanych

Eckart G. L.

wł. B. W. Bcia Eckart.

Łódź, Radwańska 5. Tel. 129-24

1185

Zakład Blacharsko Dekarski

J. Owcarz, Łódź

Piotrkowska 201, tel. 238-53

Wykonywa roboty samochodowe, budowlane, galanteryjne

261

Zakład Blacharsko-Dekarski
robót budowlanych
Fabrycznych i Galanteryjnych
W. Nyk i A. Köppe
Łódź, Kilińskiego 239. Tel. 166-10
poleca dla przędzalń: garnki, bębny, sita i t. p.
Zakład przyjmuje do naprawy wszelkie urządzenia fabryczne z blachy.
392

Zakład Blacharski
Alb. Wallis, Łódź
ul. Wólczańska 89. Tel. 173-54 563

Ajchenbaum B., Kościuszki 96
Augustyniak W. i Petz A. Piotrkowska 189
Bendkowski Chil, Piotrk. 317
Berliński Moszek F., Pl. Kościelny 4
Bezbroda M., Pomorska 73
Ceder L. S., Pl. Boernera 4
Chojnowski M., Kilińskiego 151
Czośniak I. L., Kilińskiego 86
Dessau Jankiel, Składowa 14
Fiszer Albert, Kopernika 10
Frajtak St., Kilińskiego 225
Frenkel C. M., Śródmiejska 14
Frydman S., Cegielniana 9
Gall Edmund, Nawrot 39
Gecel A. i Sajchman Mendel, Al. I Maja 8
Goldberg Mordka, Gdańska 10
Goldkranc A. H., Cegielniana 35
Grapow H., Piotrkowska 183
Grosberg J., Piłsudskiego 67
Herszenberg A. M., Zgierska 28
Klass B-cia, Piotrkowska 209
Klasner M. W., Piotkowska 104
Kompert K., Brozowa 3
Kupferszmidt M., Ogrodowa 9
Librach i Rakowski, Piłsudsk. 63
Łęczycki Izrael, Traugutta 7
Markiewicz F., Żeromskiego 3
Mees J. i S-wie, Pabianicka 34
Mermelsztajn H., Kilińskiego 47
Mędrzycki M. C., Kilińsk. 47
Moszkowicz L., Zachodnia 13
Radziński F. J., Pabianicka 30
Ratner Wł., Sienkiewicza 29
Rebonc Jerzy, Piotrkowska 174
Rubinowicz A., Karolewska 6
Salem M. J., Andrzeja 46
Sokołowski Jan wł. B. Sokołowski, Kilińskiego 79
Szaja Rafael, Sienkiewicza 63
Sztern Uster, Sienkiewicza 3/5
Szwajcer Dawid, Zachodnia 18
Uszerowicz S., Kopernika 25
Wagner Teodor, Krucza 35
Walczak I., Piotrkowska 220
Wassercier L., Ciesielska 24/26
Zugmuntowicz L., Nawrot 15

Buchalteryjno-Rewizyjne Biura

Bajgelman M. D., Piotrk. 18
Biuro Rozrachunk. Przędzalń Czesank., Kościuszki 3
Borowicz B., Piłsudskiego 57
Brawerman A., P. O. W. 13
Brawerman S., Piotrkowska 17
„Definitiv" Polska org. S-ka z o. o., Piotrkowska 110
Glik Stefan, Kościuszki 24
Jankielewicz A., Franiszk. 44
Schicht-Lewer S. A., Piotrk. 109
Stentzel Al., Piotrkowska 118
Szeniawski Cz. i S-ka, Piotrkowska 177
Szpiro Boruch, Śródmiejska 82

Budowlane Materiały

AJER ALEKSY, Łódź
Kilińskiego 136. Tel. 126-58
Reprezentant Zjedn. Fabr. Przeróbki Drzewa **B. Bystrzycki,** Orzechowo Wlkp. Specjalność: posadzka parkietowa
1097

Skład Drzewa Budowlanego i Stolarskiego
A. D. Benczkowski
757 Łódź, Rzgowska 66a

Skład Materiałów Budowlanych
„Budulec"
wł. O. Haufstädter i M. B. Zalcman
Łódź, ul. Brzezińska Nr. 138
1225

Biuro Budowlane 232
Inż. Stanisław Cedroński
Tomaszów Mazowiecki
ul. św. Antoniego 1. Tel. 161

Skład Materiałów Budowlanych
S. Ingber, Łódź
Pomorska 139, telefon 163-79 1222

Kotnowski i S-ka
Pabianice, ul. Ostatnia 5. Tel. 134
poleca artykuły budowlane, naftowe i spożywcze 775

Przedsiębiorstwo Budowlano-Sztukatorskie
Bracia Plaeschke 357
Łódź, Nawrot 47. Tel. 150-65

Skład drzewa i materiałów budowlanych
Prusinowski Abram Icek
Ozorków 1066

Skład opału i artykułów budowlanych
Śniady Stefan Łódź-Chojny 682
ul. Rzgowska 124. Tel. 164-75

„Elibor" S. A. Handl.-Przem. Borkowski L. J. oddz. w Łodzi, Kilińskiego 70
Feldman M., Łagiewnicka 31
Förster Karol, Zamenhofa 23
Gothelf J. i Werdygier P., Żeromskiego 1
Gelbart I. Sz., Południowa 5
Galewska G., Sienkiewicza 16.
Grynberg Chil J., Sienkiewicza 12.
Hanelt-Traugutt, Wigury 15.
„Iskra", Al. 1-go Maja 24.
Jakubowicz C., Zgierska 40.
Kenigsztajn L., Narutowicza 8.
Kolasiński R., Kilińskiego 163.
Kozłowski A., Sz. Brzezińska 16.
Poznański M. S-cy, Kilińsk. 93.
Rajchman Dawid, Zgierska 100.
Reiss Sz., 11-go Listopada 88.
Rosicki Kawecki i S-ka, Sp. z o. o., Przejazd 21.
Rubinstein Z., Pomorska 10.
Schwartz H., Przejazd 88.
Tuszyner Etta, Cmentarna 9.
Wajnberg M., Nawrot 63.
„Węglowap" Sp. z o. o., Strzelecka 7.

Budowlane przeds.

Józef Hans

Przedsiębiorstwo

Budowlane

Pabianice

ul. Kilińskiego 39

Telefon 198

364

A. HOLC i SKA

Przedsiębiorstwo Robót Budowlanych Sp. z o. o.

Łódź, 6-go Sierpnia Nr. 88

Telefon 177-81

Wykonywa wszelkie prace, wchodzące w zasres całokształtu robót budowlanych, ziemnych, naziemnych, wodnych ustroi, żelazo-betonowych i t. p. 241

53

Przedsiębiorstwo Budowlane Sztukatorskie

Bracia Plaeschke

Łódź, ul. Nawrot Nr. 47

Telefon 150-65

Biuro

Techniczno-Handlowe

M. POZNAŃSKI Spadk.

Łódź, ul. Kilińskiego 93

Telefon 180-25

Hurtownia materiałów budowlanych: żelazo, cement, wapno, cegła, szamot, marmur do mozaiki, zaprawa fasadowa „Terrabona"

76

Abramowicz Mikołaj Waga-Cegielniana 82.
Antecki M., Żeleńskiego 16.
Arabski i Orylski, Piotrkowska 220.
Braeuligam, Matejko i S-ka Pierackiego 14.
Brafman Icek, Zachodnia 24,
„Budownictwo" Inż. Tworek Z. Sienkiewicza 40.
„Budowa Dróg" Sp. z o. o. Mielczarskiego 12.
Cel Ferd., Sienkiewicza 115.
Chwat B. M. L., Śródmiejska 32.
Działowscy D. i I. B-cia, Pomorska 41.
Elpern i Reznik inż., Piotrkowska 111.
Feldmark U., 11 Listopada 30.
Fiszer Maurycy, Radwańska 25,
Flatto Hersz, Magistracka 36.
Florjański K., Nowogrodzka 25.
Frątczak Antoni, Napiórkowskiego 114.
Fuchs Józef, Pomorska 5.
Gądziela J., Gąsiorkiewicz Sz., Profesorska 5.
Gross Karol, Leszno 50.
Goszczyński S., Kilińskiego 85.
Halperin i Ganc, Gdańska 117.
Holc A. i S-ka, 6 Sierpnia 88.
„Hydraulika", Sp. z ogr. odp., Al. Kościuszki 39.
Izydorczyk K., Północna 63.
Jeger i Milnikel, Gdańska 140.
Kalisz H., Sienkiewicza 25.
Kasman Józef, Andrzeja 46.
Klause Karol, Kilińskiego 138.
Kazimierczak W. i Kunc B., N.-Zarzewska 24.
Koj Wilhelm, Piotrkowska 174
„Konstruktor" Sp. z ogr. odp., Traugutta 12.
Kowalewski Z. Narutowicza 5.
Kowalski Wacław inż., 11-go Listopada 5.
Kuczyński K., 11 Listopada 55.
Lemański P., Magistracka 23.
Lindner E. F., Staszica 29.
Łęczycki J., Piotrkowska 71.
Łódzka Spółka Budowlana, Główna 5.
Meissner Alojzy, Brzozowa 8.
Matzke Jan, Przejazd 25.
Monitz K., Piotrkowska 224-226
Nestler i Ferrenbach, Karolewska 41
„Nieruchomość" Sp. z o. o., Piotrkowska 74
Olszer Hary, Zachodnia 59 a
Pacanowski J. D. inż. Lipowa 50
Piaskowski Edward i Kaczyński Paweł, Piotrkowska 19
Piziak i Płaza, Lokatorska 9
Piziak Marian i Płaza Walerian, Żółkiewskiego 2
Plaeschke B-cia, Nawrot 43-47
Podlecki Cz. i Słobodziński W., Żeromskiego 113
Rathe Edmund, Łąkowa 10
Rawicki i Winter, Kilińskiego 41
Richter M., Kilińskiego 4
Sium Gustaw, Gdańska 184
Sztajnsznajder Sz., Piotrk. 10
Szulc Leopold, Zagajnikowa 51
T-wo Budowy Domów Robotn., Jan Rybołowicz, Targowa 1
„Technobudowa" E. Hoch i Lieber, Piotrkowska 100
Tworek Fr., Piotrkowska 90
Tyller E. i Kluka A., Żwirki 3
Urbański A., Cmentarna 12
Weber A., Żeromskiego 46
Wojciechowski W., Dąbrowska 28 b
Węglewski Jan, Wyższa 6
„Współpraca" Spółdzielnia Robotnicza, Piotrkowska 84
Wolman J., Śródmiejska 18
Zarzycki Fr., Poprzeczna 3 a

BROWARY

K. ANSTADT Sp. Akc.

Łódź, ul. Pomorska 34/36

85

Haberbusch i Schiele, Sp. Akc. oddz. w Łodzi, Przejazd 75
Krakowski Izrael, Zgierska 73
Keilich Gustaw, Orla 28
Keilich B-cia, Napiórkowskiego 28

Bronzownicze zakł.

Gelibter A. M., Cegielniana 15
Janik W., Piotrkowska 41
Kiwok Icek, Al. 1 Maja 2
Lassman M., Zawadzka 13
Wosk M., Piotrkowska 116
Wosk Nusen, Piłsudskiego 23

Broń i amunicja

Chabrowski St., Piotrkowska 83
Nazdrowicz M., Piotrkowska 11
Spółka Łowiecka, Piotrk. 114

C

CEGIELNIE

696 I-a Cegielnia
Z. Ceram. „Praca"
Łódź, Nowe Sady 2. Tel. 183-84

Nowa Cegielnia 781
Bronisław Ciechański
Pabianice, ul. Zaradzyńska 8, tel. 239

Cegielnia Parowa
„Dąbrówka"
PRODUKUJE:
Cegłę maszynową, trocinową
Dachówki, Gąsiary, Sufitówki
oraz wszelkiego rodzaju dreny
ZGIERZ, SKRZ. POCZT. 9
663

Cegielnia Parowa **Ch. Dykman**
653 Spółka z ogr. odp.
Łódź, Radogoszcz, telefon Nr. 214-41

FISZER
i
OBERMAN
CEGIELNIA 77
W NOWYCH - CHOJNACH
TEL. 179-21

Cegielnia Mechaniczna
Bruno Haeusler
w Srebrnej, gmina Brus, powiat Łódzki
722

Cegielnia
Rudolf Haeusler
Łódz - Zabieniec 685
ul. Bol. Limanowskiego

Cegielnia **Alfred Hausler**
Łódź, Hipoteczna 15 801

Cegielnia Mechaniczna
Leopold Häusler
Srebrna p. Konstantynów 684

Cegielnia
B-ci Helmut, Leonard i Wiktor Szturm
Łódź, ul. Dąbrowska 113 667

Cegielnia. Spadkobiercy 778
Ferdynanda Keniga
Łódź, Myśliwska Nr. 27

Cegłę pierwszego gatunku
poleca Cegielnia
M. Lange i O. Gutknecht
Żabieniec, gm. Radogoszcz
Adr. poczt.
Łódź, Limanowskiego 221 691

Cegielnia
Bci Maurer
Łódź – Żabieniec 6
Tel. 182-66
690

683 Cegielnia
St. Maurer i M. Rajs
Łódź, Krzemieniecka 28. Tel. 173-16

Lipowski Wł. *dawniej J. Hil*
Cegielnia w Radogoszczu, Szosa Zgierska 101 870

Mechaniczna Cegielnia
MŁODZIENIASZEK
dzierżawca:
A. WAYCHT i S-ka
PABIANICE
ul. Karola 52
Telefon Nr. 63
814

1108
Parowa Cegielnia
KROBANÓW
Nejman Jan
poczta Zduńska Wola
tel. 62
Maszynowy wyrób cegły i dren

OCZECHOWSKI WŁODZIMIERZ
Parowa Cegielnia Krobanówek
tel. Zduńska Wola 90
Wyrabia: Cegłę maszynową
„ dziurawkę
„ stropówkę
„ trocinówkę
i dreny wszelkich wymiarów
1109

Edmund Szulc
CEGIELNIA
ŁODŹ
ul. Obywatelska Nr. 49
Tel. 241-20
724

L. Wenske Spadkobiercy
Cegielnia Radogoszcz p. Łodzią
Tel. 166-98
652

A. E. Winde i T. Wihan

Mechaniczna Cegielnia
„S T O K I"
Stoki, gm. Nowosolna
725

Wieczorkowski Bronisław
Cegielnia
Łódź, ul. Mazurska 34 676

Cegielnia Mechaniczna i Ręczna 779
Bracia Wiese i Sp.
Ksawerów, gm. Widzew, powiat Łask
poczta Pabianice

Cegielnia
Hieronim Wiazłowicz
Pabianice, Tuszyńska 77 815

Otton Augustin Myśliwska 29
„Centrum" Sp. z. o. o. Głowackiego 18—20
Chmielnicki A., Pomorska 3
„Kafel" wł. E. Widawska Ogrodowa 9
Kaczmarek Wł. Pojezierska 69
Kluka Wacł. i Mir. Janiny 35
Konopski M. i S-ka, Niżna 20
Lange Reinhold, Radogoszcz pod Łodzią, sz. Zgierska 71
Milczarek Bol, Siarczana 1/5
Mrygoń St., Mazurska 34
Rajs M. „Zarzew" Żeromskiego 37

CEMENT

FABRYKA
Tektury Smołowcowej
Bronisław Golde i Ska
Łódź, Składowa 33
Telefon 110-59
sprzedaż papy dachowej, smoły i cementu
39

451
Towarzystwo Fabryk Portland-Cementu
„W Y S O K A"
Spółka Akcyjna
Warszawa, ul. Mazowiecka 7
Adres telegraf.: WYSOKA, Warszawa
Telefony: 6-94-03, 6-12-87, 6-87-62

Dom Handlowy
J. H. Żmirgród i S-ka
Łódź, ul. 11. Listopada 99
Telefon 115-60 467

Amsel Stanisław, Przejazd 20
Alex Fryd. Inż. Pierackiego 5
Kowalski Bog., Rzgowska 60a
Kunst G. i S-ka, Główna 22
Rajs Szalim, 11 Listopada 98

CERATA

„Cerata" Sp. Akc. B-cia Ruziewicz i M. Krzywicki, Piotrkowska 90
„Ceratgum", Piłsudskiego 25
„Ceratgum" Sp. z o.o. Północna 5
Działoszyński A., Piotrk. 57
Gołębiowska H., Cegielniana 8
Margules S., Cegielniana 6
Pakuła Wolf, Południowa 2
Wirth i Schier „Lirogum" Piotrkowska 130
Tugendrajch J., Nad Łódką 5

Cerownia towar.

Berlińska Luba, Piotrk. 64
Frajman R., Łagiewnicka 12
Frejman Szl., Południowa 59
„Hogis" Piotrkowska 59
Kleber Iz.-Izr., Piotrkowska 45
Malinowska R., Piotrkowska 83
Mareck J. K., Sienkiewicza 37
Najweld M., Cegielniana 23
Rabinowicz F., Cegielniana 25
Rosenwaszer G., Zawadzka 19
Sobociński J., Kilińskiego 121
Sztajn Gucia, Gdańska 68
Wajngold M., Wólczańska 27
Wongczewska B., Piłsudsk. 68
Zylberberg Ch., Śródmiejska 55

Chałwa—wytw.

Angelewicz H., Dowborczyk. 4
„Ellas", Żeromskiego 31
Kairo S-ka z o.o., Andrzeja 80
Kohkinakis P. Sp. z o. o. 28 p. Strz. Kan. 41
Lewkowicz L., Drewnowska 9
Liberman Józef, Zachodnia 2
Pietruszewicz Weyland Ch. Andrzeja 80
Suchowolska R., Lipowa 33
Suchowolska R. i Papaihas Demostenes, Żeromskiego 31
Zdrawewicz N., Piramowicza 12

Chemiczne Przetwory-Fabr.

Agater i Lichtenstein
Sp. z ogr. odp.
Fabryka Chemiczna
ŁÓDŹ, ul. Siedlecka 3
Produkty pomocnicze i uszlachetniające dla przemysłu włókienniczego, garbarskiego i futrzarskiego. ● ● ●
34

WYTWÓRNIA CHEMICZNA
„ANORG"
wł. Wiktor Frey
wyrabia farby malarskie i przetwory chemiczne.
Łódź, Siedlecka 4, tel. 227-87
1257

Dom Agenturowy
„Barwanil"
Łódź, Sienkiewicza 55 16

Łódzka Fabryka CHEMICZNA
763
„Barwazot"
Łódź, Pabianicka 49
Telefon Nr. 165-12
Krajowy wyrób barwników anilinowych

PRZEMYSŁ CHEMICZNY
„BORUTA"
Zgierz, Śniechowskiego 30
Tel. Łódź 195-96. 195-97
332 Zgierz 19

Przetwory Chemiczne
BLUM i MONITZ
Właśc. KAZIMIERZ MONITZ
Łódź, Wigury 30
31

1111 Fabryka Przetworów Chemicznych
FEIN Sz. i S-ka
Łódź, Aleksandryjska 26/28

Chemikalia
Galbicz Henryk i S-ka
Łódź, Sienkiewicza 4
1045

Galewski Jakób H.
Łódź, ul. Zachodnia 72. Tel. 105-68
1124

179
Wilhelm
GATKE
Łódź, Kilińskiego Nr. 165
Tel. 105-30
Przetwory Chemiczne. Agentury

„HOLA" Fabryka Przetworów Chemicznych
Łódź, Kilińskiego 136. Tel. 220-80
PRZETWARZA:
HOLA — płyn do froterowania podłóg i odświeżania mebli
HOLA — płyn do czyszczenia metali
HOLA — pasta do obuwia
HOLA — maść do froterowania i zabarwiania podłóg
198

Salomon
Lewinsohn
i Spółka
Łódź, Wodna 12/14
Telef. 110-30
Przetwory Chemiczne i Tłuszcze
Poleca najlepszej jakości produkty chemiczne dla wykończalń, farbiarń, bielników i przędzalń
25

1256
EDWARD
KRUSCHE
Fabryka
Przetworów Chemicznych
Łódź, Płocka 39

Zakłady Chemiczne
„Monolit"
Łódź, Kilińskiego 206, tel. 244-00
Siarczek sodu 60/62% oraz inne przetwory chemiczne dla przemysłu włókienniczego i garbarskiego
1099

Fabryka Chemiczna
Inż. Leon Ninke
Łódź, ul. Wysoka 7. Telefon 237-44
Wyrób artykułów pomocniczych dla przemysłu włókienniczego i garbarskiego. Preparaty dla przędzalń, tkalni, farbiarń i wykończalń. Preparaty natłuszczające wełnę i wigonię. Emulgatory. Preparaty do odszlichtowania i apretury jedwabiu sztucznego itd.
1264

Paweł Prodöhl
Główna reprezentacja i skład Firmy
Chemische Fabrik vorm. SANDOZ
Bazylea (Szwajcaria)
Łódź, ul. Gen. Pierackiego 2
Telefon: 139-18. — Adres Tel. SANDOZ
Barwniki anilinowe i przetwory chemiczne dla przemysłu włókienniczego
415

Smolarz Józef
Inżynier Maszynowy
Łódź, Dowborczyków 20. Tel. 113-52
Chemiczne aparaty ognio-kwaso-ługoodporne dla ogólnego przemysłu chemicznego. Suszarnie próżniowe.
Porady techniczne.
456

A. Schülde
właściciele Bracia Schülde
Łódź, ul. Południowa 63
Tel. 204-30, 204-34
120

Ludwik Spiess i Syn
Warszawa, Oddział w Łodzi
ul. Piotrkowska 107
tel. 101-07, 158-35 212

Przetwórnia Chemiczna „Syntext"
M. Klozenberg i J. Salomonowicz Inż.
Łódź, Łąkowa 11 1259

„TECHNOCHEMIK"
BIURO
AGENTUROWO-HANDLOWE
ŁÓDŹ
PIOTRKOWSKA 174. TEL. 159-95
Tłuszcze techniczne i chemikalia
1100

Produkty Chemiczne
ALFRED
WURBS
ŁÓDŹ, ANDRZEJA 12
Reprezentant na terenie Rzeczpltej Polskiej i Wolnego Miasta Gdańska firm:
Boehme Fettchemie Gesellschaft m. b. H. Chemnitz
wszelkie produkty uszlachetniające dla przemysłu włókienniczego i skórzanego
Deutsche Hydrierwerke A. G. Berlin
Rozpuszczalniki (Hexalin, Methylhexalin, Tetralin itd.
Alkohole tłuszczowe i sulfonaty dla przemysłu kosmetycznego (Lanettewachse, Cetiol Walrat itd.)
893

Aberstein Jakób, Kościuszki 57
„Algol" Sp. z o. o., Leszno 3
Anstadt K., Pomorska 34/36
Antoniewicz Br., Pabianicka 56
Auerbach Wład., Różana 9
Barski L., 28 p. Strz. Kan. 56
„Barwolak", 11 Listopada 122
Bendorf Edward, Targowa 15
Brykman L., Magistracka 20
„Chemitra" S-ka z o. o. Wólczańska 135
Cwajg Juda, Piłsudskiego 67
„Diosit", wł. inż. Schweikert O. Wólczańska 211
„Erblin", Kątna 67
Fabrykant B., Śródmiejska 6
„Gama", Południowa 68
Gibrański Jan inż. i S-ka, 11 Listopada 190
Goldman i Polus, Śródmiejska 4
Goldstadt Artur Sp. akc. Niecała 12
Gothelf H., Kilińskiego 52
Gross Oskar inż. Gdańska 81
Güttel Hugo, Wólczańska 117
„Holax" Gepner S., Gdańska 138
„Hydrox" Sp. zo.o., Kopernika 24
Janowski Eug., Gdańska 101
Kalecińska M., Kopernika 50
Kaszuk M., Wólczańska 109
Kozanicki A., Ciesielska 24
Kozieradzki W. i Żmudzińska A., Radwańska 6
Krymkier S., Al. Kościuszki 9
Kuński Izr. H., Narutowicza 41
Kuźniak Konstanty, Płocka 29
Lange, Wróblewski i S-ka, Kilińskiego 206
Lasman Hern, Południowa 46
Lasman Hen., Kilińskiego 18
Lasman L., Cegielniana 15
Lichtenstein W.J., Siedlecka 3
Lüngem Wilhelm, Kątna 67
Łódzkie Laboratorium Chem. Piotrkowska 220
Mawcaberg Hugo S-ka z o. o. Wólczańska 57
Myśliborski D., Nawrot 17
„Matrium" Sp. z o.o., Niecała 12
„Neophowm", Limanowsk. 80
Najman Chaskiel, Zawiszy 9
„Oleina" Sp. z o.o., Ruda Pabianicka, Hallera 10-16
Pabianicka Sp. Akc. Przemysłu Chemicznego, Andrzeja 8
Pabianicka Sp.Akc., Pabianice Piłsudskiego 5
Petlers i S-ka, Dąbrowska 11
Pierwsza Polska Fabr. Kwasu Mlekowego, Pabianicka 49
„Pilica" Sp. z o. o. Wólczańska 139
Piszczkowski Bog. Piotrk. 238
Płockier B-cia, Łomżyńska 3
Podsadny J., Piotrkowska 213
Polakowa Ida, Senatorska 4
„Poltex" Sp. z o. o., Śródm. 5
„Prochemia" wł. Pomeranc, Senatorska 4
Pruss Leopold, Radwańska 17
„Renoma" wł. Ch. Mędrowski Podrzeczna 6
Rothe Laura, Emilii 42
Rozenberg i Salomonowicz 28 p. Strz. Kan. 56
„Rudolabor", Senatorska 35
Saks Maurycy, Zachodnia 68
„Santonina", Podleśna 8
„Sapon", 28 p. Strz. Kan. 25
Schülde Bruno, Łąkowa 1a
SeottBowne S. A. Tow. Przem. Handl. w Warszawie oddz. Łódź, Andrzeja 63
„Sigma" Schöle Arnold, Południowa 68
„Standsoil", Wólczańska 109
Stefański M. inż., Kilińskiego 95
Steinhagen i Saenger S. A. Pabianice, Piłsudskiego 7
Stüldt E., Drewnowska 43-47
„Sterolin", Przędzalniana 33
„Solay" Zakł. w Polsce Przejazd 100
„Sulfoleum" sp. jawna, Wólczańska 198
„Sulfotechnika" Satam i Rozenblum. Cegielniana 40
Szac F. inż., Piotrkowska 37.
Szames Mojżesz Kopernika 55.
„Syntex" Sp. z ogr. odp. 28 p. Strzel. Kan. 56.
Taunochem sp. z o. o. Kilińskiego 90.
„Technochemia" Sp. z o. o. Przejazd 102.
Trepman Juchkiel Dr. Gdańska 31 a.
Texta Sp. z o. o. Łąkowa 11.
Weller Emil, Piotrkowska 203/5
Weyland M., Piotrkowska 85.
Wójcicki Lucjan Jan, Radwańska 28.
Wrzosek Wł. Roman 28 p. Strz. Kan. 29.
Wygodzki L., Śródmiejska 86.

Chemiczne art. sprz.

Broemme A., Piotrkowska 105
Fiszer S., Piotrkowska 112
„Fajnolin" wł. Fajn L., 6 Sierpnia 72

Goldfarb L. i S-ka „Barwazot", Śródmiejska 48
Ginzburg Leon, Przejazd 40
Herszkowicz Sara, Kamienna 16
Krenicer G., Kilińskiego 116
Kunst Otto, Łąkowa 11
Maks Adolf, Orla 16
Lewin Leon, Magistracka 34
Kosel i S-ka, Przejazd 8
„Omnicolor" wł. Müller A., Sienkiewicza 61
Piszczkowski Bogumił „Saturn", Radwańska 4
Pahl Edward i S-ka, Sp. z o. o., Karolewska 45—47
Perelman Adolf i Deronow L., Cegielniana 32
„Petroleum", 11 Listopada 99
„Perun" Franc. Sp. Akc., Kilińskiego 85
Praszkier A., 11 Listopada 111
Szperling Józef, 6 Sierpnia 32
Szymel Leon, Karolewska 1
Unger Manel, Al. Kościuszki 22
Wajs Jakób, Narutowicza 36
Wolf M., Piotrkowska 115
Wünsche B-cia H. H., Dąbrowska 13
Zerbe Emil, Piotrkowska 109

Chirurgiczne art.

Artykuły Chirurgiczne i Elektromedyczne
Henryk Audit
Łódź, ul. Bisk. Bandurskiego 4
445 Telefon 155-04

Zakłady Przetwórcze Jedwabiu
OLGIS
Spółka z ograniczoną odpow.
w Łodzi, ul. Nawrot 36
Telefon Nr. 126-53
Nici jedwabne chirurgiczne surowe, w motkach i wyjałowione w flakonikach
Katgut (Licencja „ROBUR" Paryż) — wyjałowione w flakonikach, pudełkach i kłębkach 75

Barszczewski Mieczysław, inż., Sanocka 24.
„Remeo" Gotlibowski i Zys, Radwańska 6
Rosiak K., Piotrkowska 111
Szapiro Izaak, Al. Kościuszki 43

Chodniki kokosowe

296 **Bruno Buczkat**
Łódź, Piotrkowska 118. Tel. 138-69

Chustki wyr. i sprz.

Fabryka Chustek Tkanych i Dzianych
Bogater Sz., Łódź
Narutowicza 11, tel. 147-02 1202

Skład Fabryczny Chustek
Bereskin H., Łódź
Piotrkowska 43, tel. 218-65 926

FABRYKA CHUSTEK
Wyrobów Wełnianych, Półwełnianych — i Bawełnianych —
BRACIA BUKIET
ŁÓDŹ
ul. Piotrkowska 104
29

Fabryka Chustek **Goldblum J.**
Łódź, Zachodnia 66, tel. 266-81 988

Lando i Dykerman
1129 Łódź, Piotrkowska 5

Fabryka Chustek do nosa
Lewin A. i S-ka
Łódź, Piotrkowska 64, tel. 226-60 949

Langnas Goldblum i Zajączkowski

Łódź
Sienkiewicza 3/5
1163

FABRYKA CHUSTEK i TKANIN WEŁNIANYCH

A. A. PIASKOWSKI

Łódź, ul. Pomorska 106
Telefon 136-68
Biuro i skład fabryczny
Piotrkowska 62
Telefony: 213-71 i 121-12

Rachunek żyrowy w Banku Polskim Oddz. w Łodzi

Rachunek czekowy w P. K. O. Nr. 600.606
958

Fabryka Chustek i Drukarnia Materiałów Tkanych 776
„Podhalanka"
właściciele Bracia Kiorhassan
osada Zdżary, gmina Widzew
Skład Sprzedaży: Łódź, Piotrkowska 60
Tel. 112-44

Fabr. chusteczek kieszonkowych
„STANDARD"
Łódź, ul. Traugutta 4, tel. 223-82 88

Fabryka
Chustek
Fantazyjnych
I. Ringart
Łódź
ul. Piłsudskiego 76
Telef. 246-46
493

Fabryka Chustek 1174
Szapiro B. i S-ka
Łódź, Narutowicza 5, tel. 201-85

Hurtowa Sprzedaż Chustek 621
A. Szulmajster, Łódź
Nowomiejska 3, telefon 215-02
Filia: Nowomiejska 15, tel. 129-35

Fabryka chusteczek do nosa
„Wawel" wł. E. Warszawska
615 Fabryka — Kilińskiego 130
Skład — Nowomiejska 5

Bialer Noech, Brzezińska 79
Bełwicki Piotr, Żydowska 34
Bornsztajn J., Wólczańska 50
Broder J., Nowomiejska 10
Broucher L. B. i S-wie, Narutowicza 18
Chmielnicki B., Piotrkowska 58
Domanowicz R., Wólczańska 66
Fajnberg Sam., Zachodnia 70
Fajngold S., Nowomiejska 3
Feldberg Lajb, Cegielniana 3
Frumes B-cia, Piotrkowska 39
Fuks Berisz, Ogrodowa 3
Goldberg S., Legionów 5—7
Goldfarb M., Piotrkowska 79
Goldman A. S., Piotrkowska 60
Goździk M. W., Ogrodowa 1
Grynsztajn Rejla, Północna 5
Gurt Chana, Piotrkowska 7
Hachmann C., Sienkiewicza 109
Herszenberg H., Nowomiejska 24
Hernerhorn L., Marysińska 2
„Jobil" wł. J. Bohm, Piotrkowska 114
Kac H. L., Hala Kościelna 6
Kantorowicz B., Cmentarna 8
Kaufman Sz., Piotrkowska 56
Kawenoski S., Pomorska 6
Kempińska G., Nowomiejska 3
Kersztein J., Nowomiejska 5
Kleinman A., Piotrkowska 31
Kohn Bernard, Nowomiejska 5
Kohn Lajb, Brzezińska 11
Kohn Szmul, Piotrkowska 85
Korman H. i S-ka „Lemarko", Piotrkowska 80
Korman Henryk, Gdańska 91
Languas H. i Silberstein, Piotrkowska 44
„Leonardo" wł. Morman, Piotrkowska 218
Leszczyński Icek, Pieprzowa 24
Makowski M. i J. Sorer, Piotrkowska 66
Mandelbaum F., Piotrkowska 51
Moyrel Oskar, Al. Kościuszki 10
Mitminger B., Pomorska 69
Mitminger B. i Danielak B-cia, Piotrkowska 60
Moncarz A., Jerozolimska 4
Nowomiast J. M., Piotrk. 38
Okun Lehman, Kopernika 56/58
Popowski J., Ogrodowa 3
„Renoma" Chmielnicki Fajwel, Cegielniana 6
Rozencwajg J., Nowomiejska 11
Rutman Ch. B., Cegielniana 21
Sochaczewski Lech Dawid, Śródmiejska 4
Sour J., Kilińskiego 61
Szajer H. W., Piotrkowska 59
Szmuszkowicz Ch., Piotrk. 58
Szpilka A., Legionów 8 a
Szyffer L., Wólczańska 127
Szwarcenberg Rojza, Piłsudskiego 22
Świderski Szaja, Kilińskiego 17
Tajblum R., Nowomiejska 4
Tempelhof Rywka, Ogrodowa 8
Tugendrajch A., Piotrkowska 58
Wajnbaum A., Ogrodowa 3
Wajs P., Piotrkowska 38
Wajsbrod I., Piotrkowska 38
Wethajm Dyna, Ogrodowa 5
Zaliwski H., Cegielniana 14
Zeligman M., B. Joselewicza 6
Zylberman J., Nowomiejska 4
Zylbersztajn B., Północna 4
Zylbersztajn M., St. Rynek 8
Zylberstein J., Piotrkowska 80
Zylbersztajn J., Narutowicza 83
J. Zynger i S-ka, Piotrk. 80

Ciesielskie zakłady

Gryglewski St., Drukarska 6
Kuliński Wł., Hrabiowska 20
Wardziński W., Kilińskiego 148
Skibiński Władysław, Dolna 3
Stark Fryderyk, Pomorska 37

CUKIER

„Cukrol", Narutowicza 56
Goldberg F., Zgierska 18
Kohn i Akawie, Legionów 5/7
Kohn, Akawie i Ska, Piłsudsk. 76
„Kostka" Ska z o.o., Legionów 3
Erlich Ch. „Rafineria", Koper. 3
Sacharow S., Cegielniana 10
Szapiro M., St. Rynek 12
Werner H., Wierzbowa 44
Wróblewski A. i Mianowski Z., Rzgowska 59
Zelmanowicz I., Piotrkowsk. 12

CUKIERNIE

488 Cukiernia
Z. ANGELEWICZ, Łódź
ul. Narutowicza 8. Tel. 238-82

Cukiernia
Górniak Bolesław
Zgierz, Rynek Kilińskiego Nr. 1
Tel. 109
555

Cukiernie
Józef Piątkowski
14 **Łódź—Pabianice**

Zjednoczeni Cukiernicy
555 Sp. z ogr. odp. w Łodzi
ul. Narutowicza 31. Tel. 247-57

„Alfa" Sp. z o.o., Piotrkowsk. 132
„Adria" wł. Schwarcenberg M., Piotrkowska 56

„Astoria" wł. B. Fenigstein, Piotrkowska 27
Baharier C., Pomorska 8
Birenbaum L., Nowomiejska 16
Blisko S., Pomorska 4
Berkowicz L., Zgierska 11
„Bonita" Rottenbach E., Sienk. 37
Breitstein A., Śródmiejska 18
„Bridge" Hirszberg A., Traug. 4
Brudke K., Srebrzyńska 25
Bruski H., Piotrkowska 70
Buchbinder I., Piłsudskiego 42
Bude H., 11 Listopada 28
Buszko E., Główna 20
„Carlo" Lehman K., Piotrk. 87
„Caprice", Piotrkowska 29
„Café Club", Piotrkowska 69
Chłodnia Włoska Serafin, Piotrkowska 124
Chłodnia Włoska wł. Dall. Asta Anacletto, Piotrkowska 74
Cybuch U., Cegielniana 5
Czerniakow B., Północna 13
Czerniakow I., Pomorska 5
„Dobrzynka", Przejazd 36
Dall'asta Gioranni Battisto i Soravia Valentino, Piotrk. 74
Dzigański M., Zgierska 2
„Elitas", Nowomiejska 16
Ekler Kazimierz, Przejazd 2
Eksztajn Juda, 11 Listopada 59
„Esplanada" wł. Fuchs P., 6-go Sierpnia 2
„Esplanada" wł. Gerbich i S-ka, Piotrkowska 100
Fuks S., 6-go Sierpnia 2
Galewicz Roman, Andrzeja 9
Gisser Dawid, Cegielniana 1
Goldman W., Piotrkowska 9
Gomoliński Z., Przejazd 1
Granek L., Limanowskiego 4
Grynglas A., St. Rynek 3
Hajdlinger A., 6-go Sierpnia 30
Halpern S., Piłsudskiego 50
Hasiński E., Piotrkowska 165
Heliszkowska Ch., Liman. 12
Hobeck A., Zawadzka 8
Hobeck Fryda, Zawadzka 7
Hoffman L., Piotrk. 18 i 288
Hutnik R., Sienkiewicza 2
Hutnik Jan, Zgierska 29
„Italia" Szulman C., Piotrk. 62
Jarmicki W., Pomorska 14
Karo Szeja, Gdańska 45
Kempiński, Mordka, Mendel, Cegielniana 13
Kluth A., Kilińskiego 147
Kolasińska M., Główna 23
Koniarski S., Piłsudskiego 57
Kotek Aron, Piotrkowska 294
Kotek M., 11-go Listopada 9
Kuśmierak Sz., Śródmiejska 11
Lastman M., Pomorska 50
Lesz R. i Frymer M., Narutow. 1
Majerowicz K., 6 Sierpnia 13
Margolin B., Nowomiejska 2
Matybowski A., Piotrkow. 225
Micenmacher Sz., Piotrk. 166
Nettyn Feliks, Nawrot 38
Nomberg J., Narutowicza 11
Orner Estera, Żeromskiego 6
„Polonia" wł. Makowska M., Piotrkowska 127
Pischinger i Ska, Narutow. 2
Pilcewicz M., Piotrkowska 22
Pilczewicz M. Piotrkowska 20
„Plutos" SA., Piotrkowska 105
Polejowski S., Traugutta 6
Rosenbaum Sz., Piotrkowska 71
Rozdział, Chaim, Cegiel. 15
Rydzyński A., Nowomiejska 7
Sztajer M., Kilińskiego 43
Sztajer E., Nowomiejska 17
Schultz H., Limanowskiego 49
„Świtezianka" wł. K. Nawrocki, Piotrkowska 189, Andrzeja 12
Turska H., Czerwona 1
„Turecka" wł. A. Mołła, Piotrkowska 12, filia Narutow. 2
Tomczak Jan, Zgierska 29
Tajtelbaum H., Franciszk. 31
Turik M., Główna 56
Ullrich H., Bandurskiego 24
Ulrichs M., Traugutta 6
Vogel R., Andrzeja 34
Wesołowski Bol., Zawadzka 2
Weinberg Noc, Piotrkowska 38
Wajnberg I., Nowomiejska 32
Wajnberger H., Piotrk. 29
Wasiak Aleks, Rzgowska 71
Wasserciera, Zamenhofa 20
Weinberg A., Piłsudskiego 50
Wesołowski B., Zawadzka 2
Vogel R., Andrzeja 34
Zadworny J., Przejazd 2
Zawieska M. p.f. „Mieczysław" Narut. 14 i Piłsudskiego 69
Zawierka M., Narutowicza 14
Żarnowski M., Kopernika 28
Zelmanowicz, Pium, Karagu, Turecka Piekar. i Cukiernia, Narutowicza 2
„Ziemiańska", Piotrkowska 76
Zylbermine J., Południowa 9
Żarnowski M., Żeromskiego 51

Cukry i Czekolada

Fabryka Czekolady i Cukrów
„Arkadia" wł. E. Rosenstein
Łódź, Ogrodowa 13 1230

Cukiernia, Fabryka Czekolady, Figurek, Pierników
E. Heidrich
Konstantynów, 11-go Listopada 26 675

Fabryka Cukrów, Czekolady i Drąży
Stefan Karczewski, Łódź
ul. Podleśna 26. Tel. 151-51
ul. Piotrkowska 197. Tel. 209-63 405

Wytwórnia Czekolady i Cukrów
„Orion" Sp. z o. o.
Łódź, 11 Listopada 29, tel. 265-84
Konto czek. P.K.O.
Łódź-Nr. 601-671 1203

Karol Lehman
Fabryka Czekolady „Palermo"
Łódź, Główna 49
Cukiernia „Carlo"
Piotrkowska 87. Telefon 243-65
33

„Anglas" Seidler Salomon, Piłsudskiego 32
„Alfa" i S-ka z o. o., Łódź, Piotrkowska 79
Alman R., N. Zarzewska 2
Blum Aram, Nowomiejska 31
Brajtbard Lajzer, Zachodnia 31
„Branka" Sp. Akc., Traugutta 4
Cukierman Ch. G., Andrzeja 27a
Cyncynatus E., Nowomiejska 27
Cencynatus I., Nowomiejska 26
Dawidowicz Chil Majer, Zawadzka 11
Dawidowicz Ch., Południowa 46
„Dorotea" wł. Zyskind D., Śródmiejska 6
Domański J. w Warszawie, Łódź, Śródmiejska 12
Dancyger G., Rynek Bałucki 2
„Express" wł. Goldman Wolf, Piotrkowska 9

Frajdenrajch Z., Podrzeczna 6
Goldkorn Jakób, Kościelna 3
Goldman W., Nowomiejska 22
Gostomski K. i S-ka, Napiórkowskiego 23
Gnigold Hersz, Zgierska 36
Grudzień R., Łagiewnicka 1
Halpern Szmul, Śródmiejska 7
Izakowicz M., 11 Listopada 26
„Kanold", Piotrkowska 111
Knaster I., Nowomiejska 4
Knopf Ch. Śródmiejska 37
Krzemiński Henryk, Nawrot 36
„Lukullus", Piotrkowska 89
Lemel Izrael, Drewnowska 13
Leszczyński A., Zgierska 1
Leszczyński I., Nowomiejska 30
Libermensz Ch. N.Zarzewska 18
Liberman Sz., St. Rynek 1
Liberman Sz., Podrzeczna 14
Lewkowicz G., Nowomiejska 31
„Liliana" Sp. z o.o., Leszno 58
Łatanicki Ch., St. Rynek 14
Majteles M., Piłsudskiego 28
Malinowska W., Szopena 18
Nowy Progress, 11 Listopada 14
Orner M., Legionów 33
„Patria" wł. Malczer, Szwarc, i Włodawski, Żeromskiego 50
„Paryżanka" wł. Vogel R., Zamenhofa 1
Pawłowicz J., Zgierska 42
Piotrowska C., na boisku ŁKS.
Raczyński L., Piotrkowska 128
Rozdział B., Nowomiejska 26
Rubin K., Piłsudskiego 23
Rozalska W., Główna 51
Rubin K., Piłsudskiego 23
Sad J.W., Podrzeczna 26
Sęk Al. Piaseczna 11
Siwecki Z., 11 Listopada 12
„Splendid" Wohl L., Piotrk. 34
Szczepaniak W., Kilińskiego róg Dąbrowskiej
Szajnwald Juda, Zgierska 30a
Szczuciner M., Pomorska 35
Szwarcberg J., Al. 1 Maja 37
Szylit Herm, 11 Listopada 14
Tajtelbaum S., Narutowicza 31
Tenenbaum J., N.Zarzewska 10
Tomaszowski M., Zgierska 7
Turik Michał, Główna 56
Wagner Eug., Senatorska 2
Wrojtulewicz i Smólski, Wólczańska 72
Wróblewska M., Nowom. 21
Zelender M., N. Zarzewska 4
Zyskind D. T., Śródmiejska 6

Cykoria - wyr.

Kohn H.D., Brzezińska 11
„Stella" S. A, Zakątna 13

Czyściwa

Kaszub M., Gdańska 138
Kornik M., Gdańska 138
Kraszkowski M., Kamienna 5
Monat Jakób, Kilińskiego 83
Pałczyński T. „Primalini", Nawrot 43
„Polczes" Sp. z o. o., Sienkiewicza 78—80

D

Dekatyzowanie

Berger i Meitlis, Zawadzka 2
Czajkowska E., Piotrkowska 106
Friede P., Zawadzka 4
Frumes M., Pl. Wolności 10
Heszkowicz R., Piotrkowska 34
Janowski J., Pl. Wolności 10
Klajner C., Piotrkowska 60
Klubska F., Pl. Wolności 3
Miodowski A., Ogrodowa 5
Najfeld B., Północna 27
Nejmark M., Piotrkowska 115
Pacanowski L., Gdańska 25
Reder S., Piotrkowska 21
Regiedzińska I., Kopernika 47
Rozenberg M., Piotrkowska 14
Rubinowicz H., Ogrodowa 9
Szylin St., Piotrkowska 87
Zabludowski D., Sienkiewicza 68
Zalinowska R, Piotrkowska 200
Zelman L., Piotrkowska 19

Dentystyczne art.

Fabryka urządzeń dentystycznych
„Dentalia" Spółka z o. o.
Łódź, Dowborczyków 3. Tel. 231-46
1149

Skład Przyborów i Materiałów Dentystycznych
B. Hamburger, Łódź
Piotrkowska 89
195

Skład przyborów dentystycznych
Ch Ogólnik
Łódź, Piotrkowska 26, tel. 223-73
197

Braun J., Piotrkowska 106
„Elektrosan", Piotrkowska 105
Frajfeld I., Piotrkowska 89
„Labor", Piotrkowska 286
Lewin N., Piotrkowska 39
„Pharmadenta", Piotrk. 107
„Poldens", wł. Frajfeld I. inż. Syrkin, Piotrkowska 9

Desenie tkac.

Wytwórnia deseni tkackich Jacquardowych i papieru tkackiego (Patronowego)
Siemiarkowski A.
Łódź, ul. Piotrkowska 135. Tel. 176-57
1008

Egzyst. od 1891 r.
S. Szerszeński S-cy
Wytwórnia Deseni Tkackich i Etykiet Krawieckich
Nowe wzory zagraniczne
Łódź, Piotrkowska 105
Tel. 157-82
1302

Brandwajman S., Kilińsk. 77
Brzozowski J. i Podolski Z., Kopernika 12
Edelsberg R., Nowomiejska 9
Epsztajn A., Piotrkowska 107
„Es-Em-Er" Szwajcerowa E., Nawrot 20
Friescher O., Sierakowskiego 61
Gruszczyński O., Limanowsk. 85
Kredel St., Zamenhofa 19
Kuperman B., Wólczańska 117
Libisz St., Andrzeja 47
Lichmaniak B., Wólczańska 117
Lubelczyk D., Żeromskiego 8
Milsz R., Limanowskiego 105
Mokrosiński S., Kopernika 55
Petzold R., Żwirki 30
„Rubinstein" wł. Szepsel B., Bandurskiego 19
Siegel A., Kopernika 43
Szepsel B., Bandurskiego 19

Szer-Ka, 11 Listopada 43
Szerszeński i S-cy, Piotrk. 105
Szpigelman S., Pl. Wolności 9
„Tempera", Żwirki 18
Weinstein I., Żwirki 4

Druciane wyr.

Wytwórnia Tkanin Metalowych Plecionek i Parkanów Drucianych
RUDOLF JUNG,
Łódź, Wólczańska 151
Telefon Nr. 128-97.
133

Fabryka Tkanin i ogrodzeń drucianych
Mateusz
Mikołajczyk
Ł ó d ź
ul. Kilińskiego 167
Telefon 191-85

Dostarczam kompletne ogrodzenia wchodzące w zakres wszelkich siatek drucianych
134

Bauer C., Wólczańska 109
Kenig E., Nawrot 101
Korsak W., Hrabiowska 6
Mesne L., Podleśna 10
Mordkowicz L., Północna 24
Neugenbauer A. S-cy, Radogoszcz, Bema 4
„Spiral", Żeromskiego 2
Urbański F., Legionów 38
„Wiór" Sp. z o. o., Kilińsk. 60

Drukarnie

ZAKŁADY GRAFICZNE
J.K. BARANOWSKIEGO
283 ŁÓDŹ
UL. PIOTRKOWSKA 111
TELEFON 138-60
WYKONUJE WSZELKIEGO RODZAJU DRUKI I OPRAWY

M. Dawidowski i L. Szmit
Spółka Introligatorska
Łódź, Piotrkowska 105
— — tel. 159-05 — — 395

Drukarnia
J. DJAMENT, Łódź
Kilińskiego 63. Tel. 188-76
506

Drukarnia Ludowa
w Łodzi, Piotrkowska 83
Telefon 141-56
Rok założenia 1921
WYKONYWA DRUKI:
Dla Zakładów Naukowych Przemysłu, Handlu Instytucyj Społecznych i Finansowych oraz wszelkie wydawnictwa

Maria Fiedler 839
dzierżawcy **Ryszard Neudel i S-ka**
Pabianice, ul. Barucha 3, telefon 139

Filip Grapow
dzierż. Eugen. Grapow
Łódź, Gdańska 87 106

Konstanty Kuźniak
Fabryka Przetworów Chemicznych
Łódź, ul. Płocka Nr. 24 656

Zakłady Graficzne
Myszkowski St. i S-ka
Łódź, Piotrkowska 104 1157

Drukarnia i Introligatornia
Ł ó d ź
ul. Piotrkowska 118
Telef. 111-15

Szczęśniewski J.

Wykonywa wszelkie druki *dla: przemysłu, handlu, szkół, banków, teatrów, zarządów wolnych, instytucyj państwowych i samorządowych. — Czasopisma, księgi buchalteryjne, statuty, afisze, zaproszenia, bilety wizytowe i inne*
WYKONANIE STARANNE i PUNKTUALNE — CENY NISKIE
000

M. Szajniak - Drukarnia
Łódź, ul. Gdańska 40
Tel. 188-16 i 128-94
1012

1231 Drukarnia i Litografia
Wertheim S. i Pomeranc L.
Łódź, Zawadzka 5, Tel. 183-29

Zakłady Graficzne
Weissbach Robert
Łódź, Piotrkowska 158
Tel. 127-00
Cenniki, Rachunki, Prospekty, Programy, Zaproszenia, Akcje, Plakaty, Etykiety, Dyplomy, Kalendarze
1252

Witkowski D. S. 1101
Drukarnia w Zduńskiej Woli

Drukarnia i Introligatornia
Leonard Werwas
Łódź, ul. Sienkiewicza 7
Wykonywa wszelkie roboty drukarskie i introligatorskie 834

Appel J., Piłsudskiego 49
Balcerzak W., Gdańska 101
Barański M. i Kamelgarn S., Narutowicza 22
Baranowski J. K., Piotrk. 111
Barcz E., Kilińskiego 96
Baum S., Piłsudskiego 55
„Barka" wł. Barański i Kamelgarn, Narutowicza 22
Berman Ch., Zachodnia 23
Berndt O. i S-ka, Gdańska 61
Blajwajs B., Piotrkowska 41
Brajtsztajn L., Piotrkowska 64
Breitstein B., 11 Listopada 33
Bromberg S., Cegielniana 8
Bronowski A., Północna 7
Cederbaum I., Północna 23
Cytter Naftal vel Natan, Piotrkowska 38
Druk. Łódzka — Jakubowicz U. i Jankielewicz, Cegielniana 3
„Drukarnia Polska" Sp. z o. o., Kilińskiego 93
Drukarnia Wspólna, Zgierska 38
Drukarnia Artyst. Współczesna i S-ka z o. o., Piotrk. 102 a
Drukarnia Teatralna, Kilińskiego 121
Drukarnia Udziałowa wł. Balcerzak W., Gdańska 101
Flik J., Wólczańska 21
Froelich B., Piotrkowska 101
„Futura" Strykowski L., Piotrkowska 64
Frydlender S., Limanowsk. 111
Grynberg I., Piłsudskiego 45
Grynberg S., Południowa 15
Gutsztadt L., Piotrkowska 26
Gustadt S., Piotrkowska 17
Hamburski S., Piotrkowska 42
Hammer Ch., Południowa 42
Hamburski M., Cegielniana 3
Huponik Z., Andrzeja 54
Herc R., Śródmiejska 31
Holcman A., Zawadzka 7
Kalisz E., Pomorska 26
Kaliszer M., Podrzeczna 14
Kazulak B., Piotrkowska 85
Kędzierska F., Andrzeja 15
Kohn Ch., Pl. Wolności 5
Kon B. „Rekord", Zawadzka 15
Tow. Wyd. „Kompas" Sp. z o.o., Gdańska 108
Kotkowska J., Andrzeja 14
Kotkowski B. i S-ka S. A. Dowborczyków 18
Krempf E., Gdańska 63
Kulisz E., Pomorska 26
Kultura, Śródmiejska 23
Lewkowicz J., Południowa 49
„Libertas" Sp. z o. o., Piotrk. 86
Lineburg K., Kilińskiego 121
Manitius Z., Żeromskiego 87
Minc B. i Auerbach R., Śródmiejska 14
Minc Ch., Piotrkowska 58
Myszkowski S. i S-ka, Piotrkowska 104
„Neue Lodzer Zeitung", Piotrkowska 15
Notes S., Zachodnia 52
Orbach O., Kamienna 6
Orbach P., Południowa 29
Oszerowicz A., Południowa 6
„Oświata", Wólczańska 27
Ostrowski S., Narutowicza 34
Parzęczewski S., Śródmieska 32
Parafinograf, Pomorska 18
Piotrowski H., Nawrot 52
Płacht Sura, Nowomiejska 29
„Potz Feliks", Sienkiewicza 35
Rozynowicz I., Kopernika 3
Reznik E. i S. Segal, Śródm. 16
Rozensztrauch W., Legionów 3
Rundstein A., Narutowicza 30
Rydlewski F., Sienkiewicza 35
Samburski Ch., Piłsudskiego 4
Schweitzer W., Al. Kościuszki 21
Smolarski G. Al. Kościuszki 10
Strykowski A., Piotrkowska 62
Strykowski M. „Kalkoma", Traugutta 11
Szaładajewski J., Narutow. 3
Szałdajewski Z., Śródmiejska 30
Szczeciński D., Narutowicza 11
Szczeciński M., 11 Listopada 30
Szenker S., 11 Listopada 16
Szladkowski S., Magistracka 16
Sztark P. Ch., Cegielniana 28
Szteinke W., Południowa 7
Sztolba J., Dowborczyk. 9/11
Sztrowajs B., Cegielniana 15
Sztybel W., Śródmiejska 7
Szwarc S., Południowa 17
Szwarcman R., Piotrkowska 43
Szyper R., Piłsudskiego 57
Śliwkiewicz W., Północna 16
Tajtelbaum A., Pomorska 18
Tarkowski H., Cegielniana 19
Tempelhof S., Śródmiejska 26
„Tempera", Żwirki 18
Traube A. I., Piotrkowska 73
Tylko Roman, Rzgowska 51
Wein Ch., Cegielniana 13
Witenberg L. „Renoma", Śródmiejska 4
„Współcz. Druk. Art." Sp. z o.o., Piotrkowska 102a
Zand F., Piotrkowska 81
Zecer I., Zachodnia 39

Drusernie
Drusernia i Zgrzebiarnia Zarobkowa
S. Powodowski i D. Borówka
Łódź, Pomorska 115, tel. 160-44 1143

Drzewo-przem.
879
Birger M.
Skład różnych materiałów drzewnych
Łódź, Południowa 41. Tel. 228-53

Sprzedaż Drzewa 751
F. BOROWSKI, Łódź
Limanowskiego 144. Telefon 206-37

Przemysł Drzewny
A. HELMER, Łódź
ul. Rzgowska 36 647

PRZEMYSŁ DRZEWNY
Maksymilian Jakubowicz
ŁÓDŹ Spółka Akcyjna
ul. St. Żeromskiego 90/92
Telefony 115-74, 157-74
Tartak, Fabryka posadzek, Mechaniczna Stolarnia, Wytwórnia drzwi i okien oraz żaluzji. — Składy: Drzewa budowlanego stolarskiego. Oferty i kosztorysy wysyłamy na żądanie
54

Sprzedaż Materiałów Opałowych i Budowlanych
752
W. KAZIMIERSKA, Łódź
ul. Bol. Limanowskiego 138. Tel. 177-98

Skład Drzewa Budowlanego
739
Kosmalski Kazimierz
Aleksandrów, ul. Piłsudskiego 7

Fabryka Wyrobów Drzewnych
W. R. Lamp
Łódź, 28 p. Strz. Kan. 77
Telefon 248-49
1294
Skrzynie z desek i dykty, ramki deseczki i inne roboty stolarskie

Skład Drzewa Budowl. i Stolarskiego
Jakób Lewi, Łódź
Limanowskiego 145. Tel. 160-26 745

Sprzedaż Drzewa i Desek
J. Lewinsztajn
Konstantynów 678

Skład drzewa budowlanego i stolarskiego
G. Lichtenstein
Łódź
ul. Cegielniana 72
473 Telefony 141-34 i 131-01

Przemysł Drzewny
MALINIAK G. i ABR.
Łódź, Gdańska 39
1215

Skład drzewa budowlanego i stolarskiego
PERKAL M.
1191
Łódź, Srebrzyńska 54. Tel. 244-91

Skład Drzewa Budowlanego i Stolarskiego
RZEPKOWICZ
1297
Łódź, Żeromskiego 72. Tel. 237-16

Przemysł Drzewa Budowlanego i Stolarskiego **B-cia ROZNER, Łódź**
469 Składy:
Lipowa 59 (Zakątna 70). Telefon 129-03
Franciszkańska 16. Telefon 131-09

Skład Drzewa
Budowlanego i Stolarskiego
S. M. Rozen i
Z. Benczkowski
Łódź, Rzgowska 112
(Choiny) Telefon 187-21
423

472 **Schwartz Helmut**
Tartak i Skład Drzewa
Łódź, Henryka 10. Tel. 149-33, 149-44

Tow. Przem. Drzewnego
96
„SILVARS"
Łódź, ul. Srebrzyńska Nr. 2/4
Telefony: 226-00 i 227-00

Skład drzewa i dykt
Wikińska F.
Łódź, B. Limanowskiego 16
1241

Skład drzewa i materiałów budowlanych
1176 **Wilczek Roman**
Łódź, Wólczańska 258. Tel. 113-73

D. ZAMEL, Piotrków Trybun.
Nadrowy 4, telefon 12-76
243

Sprzedaż drzewa materialnego i dykt klejonych
Złotowski
Łódź, Piłsudskiego 41 Telefon
Piotrkowska 18 157-15
929

Ajencja drzewna Sp. z o. o., Piotrkowska 48
Benczkowski A., Rzgowska 66a
Bendkowski J., N.Zarzewska 9
Blakowski Sz.B., Dąbrowska 33
„Blok" Ska z o. o., Rybna 22
Blokowski Sz., Dąbrowska 33
Bursztein R., Dworska 8
„Drzewostan" Sp. z o. o., Napiórkowskiego 84
Dutkiewicz F., Łagiewnicka 101
Epsztein L., Dworska 4
Feldman M., Łagiewnicka 31
Fiszow M., Pomorska 92
„Foresta" wł. Eszkeles J., Kąt. 11
Frajdenrajch H., Łagiewnicka 11
Frydrych M., 11 Listopada 113
Frydrych M. i Dąbski, Zgier. 122
Fuks Icek, Pomorska 27
Goldberg M., Zgierska 93
Goldberg Z., Wólczańska 258
Goldberg B-cia N.Zarzew. 26
Goldlust E., Łagiewnicka 28
Goldsztajn P., Kątna 60
Gołodiec B., Piotrkowska 286
Gram Mores, Drewnowska 15
Grinberg Ch., Sienkiewicza 12
Hofstädler O. i Zalcman M., Żeromskiego 21
Holand M., Brzezińska 11
Jachimowicz R., Łagiewn. 31b
Jakubowicz Ch. i J., Węglowa 10
„Jar", Brzezińska 81
Judko I. „Jerzy", Zadodnia 58
Karsblum S., Franciszk. 21
Kołodny J., Chłodna 5
Kredowicz W., Napiórk. 68
Kwaśner J., Rokicińska 7.
Landau i Sternfeld, N.Zarzew. 55
Lewenberg D. i Cymerman S., Rzgowska 67
Lichtensztajn Z., Gdańska 35
Milsz H. i Rode E., Liman. 103/105
Nowakowski St., Kilińsk. 136
Ofman A., Rzgowska 58a
„Oikos", Kątna 60
Orenbuch Ch., Rokicińska 28
Okładek I., 11 Listopada 108
Rachwalski P., Pomorska 139
Rawicki K., Zgierska 75
Reichman D., Zgierska 100
Rozen J., Brzezińska 71
Rozen Sz.A., Pabianicka 72
Rozenberg—Goldberg R., Węglowa 10
Rozenberg S., Brzezińska 142
Rozenblat L. S-cy, Kilińsk. 112
Sapir A., Brzezińska 81a
Stenzel A., Dąbrowska 42
Szternfeld H., N.Zarzewska 49
Szyjewicz S., Kilińskiego 6
Skurecki W., Łagiewnicka 126
Sperling J., Gdańska 131
„Starodrzew" skł.desek Pom. 92
Stoliński A. Z. i Lipszyc D. Al. 1-Maja 82/86
Szwed J., Rzgowska 158
Walfisz J., Narutowicza 36
Wajnfeld Ch., Łagiewnicka 32
Wainsztok R., 11 Listopada 141
Wieleński Cz. i Rozenberg M., Limanowskiego 146
Zalcman J., Limanowskiego 88
Zyskid E., Cmentarna 9/11

DYWANY

Dywany, Firanki i Linoleum 614
I. Rotenberg, Łódź
Nowomiejska 1, t. 157-10, pr. 220-15
Filia: Piotrkowska 37, tel 177-58

Starzycka Manufaktura Dywanów

M. B. Szeps

Spółka Akcyjna
Tomaszów Mazowiecki
Telefon 59
Adres telegraf.: *„STARSZEPS" Tomaszów Maz.*
Istnieje od 1883 r.

SKŁADY FABRYCZNE:
Warszawa, ul. Bagno 4. Tel. 584-26
Łódź, ul. Piotrkowska 30. Tel. 163-65
Rachunek bieżący w Banku Polskim
Rachunek przekazowy w P. K. O. 61.093
229

Aronson W., Piotrkowska 53
Beyer E., Piotrkowska 102
Baumgarten A., Cegielniana 38
Czarnolewski Ch., Południowa 3
„Dywan" warsz. Fabr. dywanów, Piotrkowska 53
„Dywany Żywieckie, Piotrk. 73
Diament P., Pieprzowa 22
Finster T. S. A., Dowborczyków 17
Feferberg L., Limanowskiego 24
Futerman J., Piotrkowska 54
Gesundhajt R., Al. 1 Maja 18
Goldberg M., Żórawia 13
Grossman A., Piotrkowska 49
Gryszpan J., Kamienna 21
Hamermesz B., Fiotrkowska 22
Hussein K., Żeromskiego 37
Kosiorek W., Letnia 13
Lindenfeld W., Piotrkowska 108
Łuczak W., Zamenhofa 1
Maysel i S-ka, Gdańska 130
Mekler I., Zachodnia 62
Mielnikow A., Traugutta 6
Nejman Ber, Ciesielska 20
Pakuła A., Południowa 1
Pantyk i Pytowski, Łomżyńska 8
„Persja" Sp. z o. o., Piotrk. 73
Rajchbard M., Al. Kościuszki 56
Rapaport I, Lutomierska 11
„Sztuka Huculska" Sp. z o. o., Piotrkowska 96
Szylit L., Traugutta 4
Trajstman L., Piotrkowska 73
Wajnkranc D., Zawadzka 21
Wajntraub N., Bazarna 9
Weber L., Ciesielska 21
Zajfman Sz., Zgierska 40

Dziane—wyroby

Fabryka Wyrobów Dzianych
Teodor Buchholtz właściciel Adolf Buchholtz
Łódź, Radwańska 66 Tel. 169-77
P. K. O. 65915. — Egz. od 1907 r.
Wytwarza wyroby fantazyjno-dziane i bieliznę jedwabną 6655

Pracownia Wyrobów Dzianych
A. HOPPE
Łódź, Zamenhofa 12 538

1186 Wyroby dziane i tkane
Knoch Gustaw
Łódź, ul. Piotrkowska 87. Tel. 209-40

Fabryka Wyrobów Dzianych
Radziejewski Rozen i S-ka
Łódź, Narutowicza 57 1086

Przemysł Dziany
SEIDE ALBERT
Sp. Komand.
Łódź, Limanowskiego 17
Tel. 152-78, 109-04
1262

Wyroby Dziane
Paweł Schönborn
Łódź, Nawrot 7 802

Abramowicz M. i Kochański H., Cegielniana 40
Ammer M., Wólczańska 226
Bezille P., Sporna 20
Berliner N., Zamenhofa 13
Bialer J., Południowa 28
Borensztajn M., Zawadzka 5
Czajkowska A., Piotrk. 105
Czamański A., Milionowa 25/27
„Emgeko", Gdańska 77
„Esbe i Domina", Zachodnia 70
Ejzenberg J., Śródmiejska 22
Falke I., Ogrodowa 9
Fisz M., Piotrkowska 10
Frankus R., Zamenhofa 10
Goldring H., Gdańska 45
Grynwald A., Pomorska 37
Hapfe R., Cegielniana 40
Hirszberg i Wilczyński S. A., Al. Kościuszki 23/25
Hirszman M., Sienkiewicza 61
Hesse B-cia, Piotrkowska 104
Jungto I., Przędzalniana 61
Karoff O., Żeromskiego 87
Kliger I., Piotrkowska 88
Kolski H., Piotrkowska 145
Kolski I., 11 Listopada 28
Lahmert O., 6 Sierpnia 22
Landau K., Północna 8
Lando Sz. i Król E., Al. Kościuszki 10
Lewkowicz I., Zawadzka 14
Lewkowicz I., Śródmiejska 22
Lipszyc R., Piramowicza 11/13
Mayzel O., Al. Kościuszki 10
Parzęcki J., Piłsudskiego 43
Pasamonik Ch., Jakóba 8
Rosenblum M., Gdańska 27
Rozental B-cia, Piotrk. 220
„Rubiko", Południowa 46
Schindler L., Nawrot 23
Szapiro B., Narutowicza 5
Solowicz A., Zawadzka 16
Szenwic H., Wólczańska 125
Szornik E., Bandurskiego 24
Tenenbaum J. i syn, Tramwajowa 11
Toporek S., Nowomiejska 5
Weilbach St., Piotrkowska 154
Wołkowicz I., Śródmiejska 43
Zalewski E., Napiórk. 55
Zylbersztajn M., Piotrk. 169
Zilberszpic J., Piotrkowska 80

Dziewiarnie

Apel O., Sierakowskiego 38
Dietzel O., Piotrkowska 158
Łukomski F., Piotrkowska 158
Rajs D., Południowa 46
Otto R., Nawrot 82
Wajckert W., Gdańska 91
Wolpert A., Piotrkowska 220

Dźwigi (windy)

Konserwacja i Reperacja
Dźwigów (Windy)
Inż. Stanisław
DIETRICH
Łódź, ul. Narutowicza 45
Telefon 100-45
416

Wytwórnia Dźwigni i Konstrukcyj Żelaznych
Wacław Kapczyński, Łódź
Zgierska 24. 636

E

Ekspedycja

Eksport Konfekcji 492
Gustaw Doktorczyk
Łódź, Narutowicza 12 tel. 232-61

Ekspedycja 225
„Ekspress Radomski"
Łódź, Śródmiejska 8, tel. 247-06



Biuro Eksped. Przewoz. Transportowanie Mebli, Maszyn i Towarów **M. Garfinkel i S-ka**
Łódź, Zagajnikowa 33. Telefony: 174-82, 218-54
258

Przeds. Międzyn. Transp.
Goldman i Zylber
Łódź, Piotrkowska 123. Tel. 212-29
załatwia wszelkie formalności celne
324

Dom Transportowo-Ekspedycyjny
S. JELIN i I. RUDOMIN
Spółka Akcyjna
257 Telef. 102-07, 224-69, 214-71

Ludwik Koral
Łódź, ul. Narutowicza 28
93 Tel. 115-45

193
Łódzko Warszawskie Towarzystwo Transportowe Sp. z o. o.
Ł ó d ź
ul. Dowborczyków 9/11
Tel. 206-90
Warszawa, Sienna 94
Tel. 605-92 i 592-80
Przewóz towarów samochodami i koleją.
Przeprowadzki — Magazynowanie

Międzynarodowe T-wo Transportów i Żeglugi
„Mitranza"
Spółka Akcyjna
w Łodzi Wólczańska 17
Telef. 196-80 219
Gdynia, 10 Lutego 5.

„Polski Lloyd"
Sp. Akc. Oddz. w Łodzi
Narutowicza 13, tel. 250-15 246

T-wo Transportowo - Handlowe
„POLROS" 223
Łódź, Moniuszki 1. Tel. 110-71
wł. A. Szumachera S-cy i J. Szmuklerowski

♦ Biuro Transportowo-Ekspedycyjne ♦
L. Rotband 270
Łódź, Śródmiejska 12. Telefon 121-19

Dom Ekspedycyjno-Handlowy
Herman Przedborski i S-ka
Łódź, Sienkiewicza 8
Tel. 214-10, 208-31
Adres telegr. „HERMABOR"
Ekspedycja, Cienie, Asekuracja, Inkaso, Magazynowanie
Oddziały i Ajentury we wszystkich większych miastach 387

Eugeniusz Stefaniak
Łódź, ul. Piotrkowska 130
126 Telefon 186-66

Stiller N. dawniej Moritz Fraenkel
Łódź, Sienkiewicza 28 1022

Biuro Ekspedycyjne »Sytner«, Łódź
Nowomiejska 3, tel. 144-29
Przedstawicielstwa:
Warszawa, Ś-to Jerska 36, tel. 11-78-52
Kalisz, Babina 16, tel. 260 611

Schenker i S-ka
Sp. Akc. dla Międzynarod. Transp.
Łódź, Piotrkowska 97. Tel. 199-55
87

Biuro Ekspedycyjne 231
Franciszek Wilczyński
wł. Władysław Markowiak
Łódź, Ogrodowa 9, tel. 102-11

Aronowicz i Torenhajm, Piotrkowska 44
Aufenau M., Śródmiejska 8
„Auto-Sped", Piotrkowska 69
„Awanti" wł. H. Lederman, Narutowicza 26
Bajn Chil, Ogrodowa 8
Baumberg A., Ogrodowa 2
Beninson i Brodecki, Piotrk. 59
Berman J., Cegielniana 4
Bielewski O., Ogrodowa 9
Birż S., Piotrkowska 44
Borensztajn Chaim i Podemski „Ekspedycja", Śródmiejska 8
Braun I., Nowomiejska 17
Braun J. i Wald, Piotrk. 33
Bryks S., Piotrkowska 18
Bücher i Rozenthal, Piotrk. 59

Cegieła J. d. Lentz M., Przejazd 2
„Centrosped" wł. Honigsztok J., Piotrkowska 33
Cukierman A., Śródmiejska 8
Cwilich M., Piotrkowska 69
„Częstochowska Spółka". Zawadzka 5
Dajcz M, Piłsudskiego 21
Derdzikowski L., Kilińsk. 85
Drachman M., Piotrkowska 19
Działowski N., Nowomiejska 6
Działowski Ch., Pl. Wolności 5
„Ekspress Będziński" Koplowicz J., Południowa 9
„Express Krajowy", Cegielniana 2
„Ekstraus" Pustelnik R., Piotrkowska 64
England M., Nowomiejska 4
England R., 11 Listopada 2
„Eximport", Traugutta 2
„Eximpol" wł. Starkman i Kantorowicz, Południowa 10
„Ekspedpol" wł. Surażska D., Piotrkowska 58
Fajgenbaum B., Wólczańska 7
Frajman i Altman, Śródmiejska 108
Frajman M., Narutowicza 18
Frankenberg Ch., Piotrk. 36
Freilich A., Zachodnia 68
Frenkiel A., Nowomiejska 8
Frenkel J., Północna 4
Fryd A., Południowa 5
Fryszberg Sz., Południowa 3
Fryszberg Sz., Piotrkowska 16
Galewski L., Śródmiejska 6
Gitein L., Piotrkowska 73
Goldkorn J., Piotrkowska 37
Goldwasser G., Piotrkowska 31
Gothajner M., Nowomiejska 26
Heinreich L., Cegielniana 23
Hartwig C. Sp. Akc., oddz. w Łodzi, Piotrkowska 86
Herszberg Chil, Ogrodowa 9
Hertz L., Piotrkowska 10
Hersesan B., Zawadzka 8
„Iskra" wł. Baumberg A., Północna 4
Joskowicz Chil, Cegielniana 15
Joss A., Bandurskiego 23
Kaczka L., Cegielniana 2
Kamień J., Północna 10
Karpowski S., Legionów 8 a
Klubski L., Ogrodowa 9
„Kongres", Zachodnia 68
Koplowicz A. i Frenkel K., Piłsudskiego 62
„Kosmos" wł. Wiesenfeld I., Zachodnia 66
„Krajeks", 6 Sierpnia 1-3
Kupfer D. i S-ka, Piotrk. 60
Kutner J, Północna 5
Landau D., Zawadzska 5
Lange M., Ogrodowa 12
Lejbinzon L., Piotrkowska 55
Lejbison i Chuciński, Kilińskiego 20
Lenga D., Północna 10
Liberman J., Ogrodowa 9
Lipszyc D., Piotrkowska 51
„Loyd Krajowy", Sienkiewicza 3/5
Lubiński S., Północna 22
Lwow J., Gdańska 81
Ławski i Szlam, 6 Sierpnia 1
Łódz. Biuro Transp., Piotrk. 64
Łódzki Loyd., Dowbor. 9/11
Mandelbaum N., Piotrk. 18
Markowicz L., Ogrodowa 9
„Mars" Pfeffer i Goldbergowa Cegielniana 8
Mattaj W., Lokatorska 10
Michałowicz M., Cegieln. 6
Miętkiewicz I., Piotrk. 64
Niemice W., Piłsudskiego 55
Owczarek Br., Przejazd 77
„Polonia", Zawadzka 8
„Poltex" Sp. z o. o., Śródm. 5
„Poltrans", Narutowicza 27
Północne Towarzyst. Transp. i Eksp. SA., Andrzeja 6
Północne T-wo Transportów i Żeglugi, St. Łódź-Kal.
Północne Towarzyst., Jerzego 8
Północne Tow. 11 Listopada 85
„Progres", Południowa 5
Precel B., Piotrkowska 66
Przedborski J., Piotrkowska 23
Przedborski, Kolner i S-ka Sienkiewicza 6.
Przedsięb. Międzynar. Transp. Piotrkowska 123
„Przewóz", Śródmiejska 5
Rafałowicz J., Zawadzka 8
„Rapid" Ska z o.o., Zachod. 63
Rosenbaum M., Piotrkowska 10
Rozenblum R. „Tekspol", Śródmiejska 4
Rubinstein D., Piotrkowska 85
Rubinsztajn St. i Ska, Piotrk. 87
„Ruch", Piotrkowska 51
Seidel B. i Ska, Dowbor. 9—11
Seidler S., Piłsudskiego 32
Semor G., Północna 5
Sobl R., Piotrkowska 6
Spółka Lubelska, Piotrk. 64
Sytner H., Nowomiejska 19
Sytner J., Nowomiejska 3
Szajewicz A., Nowomiejska 5
Szejnwald Ch., Piotrkowska 38
Szejtelman Z. i Gitem L., Piotrkowska 80
Szpicberg J., Piotrkowska 66
Szrencker M., Śródmiejska 7
Sztarkman S., Południowa 10
„Śląski Rekord" wł. Zehniger A. Cegielniana 10
Tanbenfeld M., Śródmiejska 8
Tochterman T., Narutowicza 54
Tomhajn S., Piotrkowska 44
„Torpeda" wł. Salomonowicz S., Piotrkowska 27
„Transbiał", Piotrkowska 17
„Translit" Korkuczańska Liza, Piotrkowska 17
„Transport" Burkman A. Śród. 5
„Tranzyt". pl. Wolności 6
„Transpol Krajowy" Gorzałczany F., Piotrkowska 31
Twardowicz G., Kilińskiego 28
Ungier G. J., Śródmiejska 5.
Polska Żegluga Rzeczna („Vistula)" Sp. z o. o. Zagajn. 33
Wald Jakub, Piotrkowska 33
„Warrant" Sp. Akc. Targowa 6
Weksler Józef, Cegielniana 59
Wenske E., Targowa 15
Wiener A., J. Pl. Wolności 11
Zelinger A., S. Cegielniana 8
Zjednoczeni, Ekspedytorzy Kilińskiego 61
Zylberberg M., Piłsudskiego 51
Zylberman Sz., Nowo-miejska 6

Elektryczne art.
K. Borkowski
i
T. Schmidt
Składy Elektrotechniczne
Łódź, ul. Piotrkowska 125
Telefony 100-44, 180-44
311

Ferro-Elektricum

Składy Radio i Elektrotechniczne

ŁÓDŹ
Piotrkowska 123

99

Inżynier-Technolog **Higier T., Łódź**
Piotrkowska 80, tel. 174-05
Skład komisowy branży elektrotechnicznej i radiowej 983

„Elektrodom"

Łódź, Piotrkowska 115
Telefon 134-42

poleca elektryczne: Radioodbiorniki pierwszorzędnych firm, Grzejniki, Żyrandole i t. p.

NA RATY

271

Ajzner B., Południowa 25
„Aurer", wł. Krauss Fr. Łódź, Piotrkowska 146
Berman Mojżesz, Śródmiejs. 47
Bekerkunc S., Łódź, Dolna 11
Borzykowski M., 11, Listop. 26
Brandt Hil, Limanowskiego 16
Braun Jakub, Południowa 9
Bürgel Włodzimierz, inż. Piotrkowska 102 a
Czerchowski H., 11-Listopada 42
Cymer Henryk, 11 Listopada 59
Darnikowski Władysław, ul. 11 Listopada 74
„Elektrolux w Warszawie" repr. Leon Zucker, Piramowicza 15
„Elektrokonserwacja", Sienkiewicza 39
„Elektrowid", Przejazd 16
„Elektros" Sp. z o. o., Śródmiejska 5
Ericsson, Polska Akc. Spółka, Nawrot 8
Frajveld S., Piotrkowska 8
Gotlibowski Henryk, Zgierska 30 a
Grynberg Leon, Andrzeja 11
„Helios" Sp. z o. o., Piotrkowska 39
Hupert Judka, Zawadzka 4
Izydorczyk K. Piotrkowska 113
Jakubowicz Mordka, Śródmiejska 1
Kaczmarek, Piotrkowska 286
Klecel Bolesław, Rzgowska 32
Korn Rubin, Śródmiejska 8
Książkowski J., Bandurskiego 16
Lipenholc Maria, Legionów 6
Lipski Herman, Zgierska 5
Łódzk. Tow. Elektr. Sp. Akc. Przejazd 58
„Lux" wł. J. Bankier, Piotrkowska 131
Mauch G., Piotrkowska 240
Makowski i Zander, Sienkiewicza 163
Mieczyński A., Zawadzka 45
Neumark B., Południowa 12
Nonas Tadeusz, Piotrk. 190
Pamin P., 11 Listopada 74
Polskie Zakłady Skody, Kilińskiego 96 a
Pikala C., Rzgowska 59
Parzenczewski L., Nawrot 41
Postawelski J., Podrzeczna 3
Powszechne Two Elektr. A.E.G., Piotrkowska 105
Rase M., Radwańska 43
Rak M. inż., Cegielniana 19
Rak Wolf, Śródmiejska 30
Rechtszaten L., Piotrk. 73
Reicher i S-ka inż., Piotrk. 142
Rejder A., Piłsudskiego 56
Rohn Zieliński, Legionów 10 a
Rosenberg B., Śródmiejska 5
Rutkowski S., Legionów 1
Sachs H., Kopernika 23
Solczyński E., Rzgowska 12
Szczepaniak L., Limanowsk. 53
Szymkiewicz L., Piotrk. 31
„Tęcza" Sp. z o. o., 11 Listopada 63
Utz R., Główna 39
Wełniarz E., Rzgowska 65
Witelsohn H., Narutowicza 40
Zając A., Napiórkowskiego 53
Zarzycki M., Piotrkowska 115

Elektro-instalacje

GELERT J.
Elektro-Instalator
Łódź, Piotrkowska 94 — Tel. 151-40

Burakowski S. inż., Narutowicza 7
Dziedziczak F., Główna 25
Dawidowicz D., Śródmiejska 23
Hurwicz L., Piłsudskiego 36
Jakobson J., Południowa 42
Kassern i S-ka, Sp. z o. o., Piotrkowska 121
Koper B., Dowborczyków 1
Kostenko J. inż., Nawrot 38
Krukowski W., Południowa 23
Kurc A., Główna 22
Lejzerowicz A., Dowborczyków 3
Lewit-Finkelstein M., Główna 7
Liberman P. inż. i L. Kilińsk. 90
Marczak S., Krzyżowa 7
Minc M. i Sapirsztejn J., Piotrkowska 123
Posner S., Legionów 6
Praszkier P., Cegielniana 40
Rak M., Cegielniana 16
Reicher J., Południowa 28
Reicher J. i Ignacy, Południowa 28
Rotkowicz B., Cegielniana 69
Sokół i Zylberfenig, Piotrk. 24
Śmigiel B., Wólczańska 137
Szladowski Sz. „Valro", Południowa 7
Utz R., Główna 39
Witelsohn L., Narutowicza 40

Elektromech. zakł.

Myślin I., Limanowskiego 91
„Ohm" Andrzeja 3
Szulc O., Słowiańska 25
Rohn-Zieliński S.-A. Licenc. Brown-Boveri oddz. Legionów 10 a

Elektrotechn. zakł.

Zakład Elektrotechniczny
„Elektro-Unda"
wł. M. Richter
Łódź, ul. Kilińskiego 112
527

318
Przedsiębiorstwo Elektrotechn.
Inż. Gustaw Heintz
Łódź, ul. Piotrkowska 261. Tel 226-43

Inż. Edmund Jasiński 379
Biuro Urządzeń Elektrotechnicznych
Łódź, Sienkiewicza 34, tel. 155-70

Zakład Elektrotechniczny **„LUX"** właśc. W. Drukier
Aleksandrów k. Łodzi, Rynek Nr. 20 783

Zakład Elektrotechniczny i Warsztat Reparacyjny
Tchórzewski i Sokołowski
Łódź, Piotrkowska 105
Telef. 145-85, 219-55 787

Elektrotechnika Samochodowa 1166
Werner O., Łódź
Al. Kościuszki 48, tel. 268-22

Zakład Elektrotechniczny i Warsztaty Reperacyjne
Z. Wojdysławski i Fr. Witkowski
dawn. f-ma
„JÓZEF KNAPIK"
Łódź, ul. Przejazd 6
Telefon Nr. 160-90

Specjalność:
Naprawa wszelkich maszyn elektrycznych prądu stałego i zmiennego. — Budowa nowych kolektorów, bobin itp. — Sprzedaż zamiana i wypożyczanie wszelkich maszyn elektrycznych
396

Abramson M., Piotrkowska 53
Barbanek J., Piotrkowska 54
Bolkowski E. inż., Narutow. 36
Boruchowicz M., Napiórk. 39
Brzeziński J., Piotrkowska 92
Chudzik Władysław, Zawiszy 9
Dessau P., Al. Kościuszki 36
Dziedziczak F., Główna 25
Elhing O., Wólczańska 105
„Elektrobudowa" S. A. Kopernika 56/58
„Elektrosan", Piotrkowska 105
Epstein A., Piotrkowska 69
Fiszer Ryszard, Zakątna 65
Gebauer Artur, Zgierska 124
Gelert J. i Kostenka J. inż., Piotrkowska 94
Hadrian Feliks, Pierackiego 2
Herszkowicz U., Piotrk., 73
Hurwicz L., Piłsudskiego 36
Imass Józef, Piotrkowska 255
Jakobson J. inż., Południowa 42
Kaczmarski J., Piotrk. 286
Kapka Br., Kilińskiego 166
Kassern M. St. inżynier dypl., Piotrkowska 121
Kempiński M., Gdańska 92
Kisson Alfred, Piotrkowska 103
Klinger Ch., Piłsudskiego 70
Kopel Bolesław, Przejazd 27
Kowalczyk J., Kilińskiego 85
Krnażył Charjem, Piotrk. 121
Kucharski Piotr, Andrzeja 16
Kurtz Artur, Główna 22
Krukowski W., Południowa 23
Kumer Edward, Wigury 7
Lebenhaft S., Wólczańska 35
Lewi Pejsach, Piotrkowska 83
Lewin Pinkus, Północna 12
Liberman P. i L., Zamenhofa 3
Mandel Szyja, Kościuszki 41
Marczak Sew., Krzyżowa 7a
Manek Gustaw, Piotrk., 223
Mielczarek T., Piotrk., 223
Minc M. i J. Sapirstein, Piotrkowska 123
Naparstek M., Pl. Kościelny 4
Pastawelski Sz., Brzezińska 32
„Phos", Bandurskiego 16
Płachta Samuel, Gdańska 57
Polskie Zakłady Philipsa S.A. Traugutta 8
„Prąd" Sp. z o.o., Smugowa 12
„Prądnica" wł. inż. Praszker i Wojdysławski, Cegieln. 40
Rickert Br., Wólczańska 228
Rotbajn B., 11 Listopada 3
Sobczck St., Piotrkowska 108
Spółka inż-ów koncesjn. Zakł. Elektro i Radiotechniczne Zachodnia 72
Szarf Abram, Zamenhofa 6
Szczęsny W., Piotrkowska 92
Szulc P. S-rcy, Andrzeja 7
Szulc Oskar, Piotrkowska 309
Szwarc Abram, Rzgowska 1
Śmigiel Br., Wólczańska 137
Fajtelbaum I., Piotrkowska 85
Teichman P., Piotrkowska 240
Wojtand Z., Piłsudskiego 14
Zjednoczone S-ki Żarówek SA Traugutta 14

Etykiety - wytw.

Kuczyński E. M., Pomorska 3
Kurek Perla, Kilińskiego 34
Orbach Szmul, Piotrkowska 114
Schweitzer E., Śródmiejska 22

F

FARBY

Wytwórnia Farb Ziemnych i Chemicznych oraz Hurtownia Artykułów Malarskich i Przetworów Chemicznych
„BARWA"
Sp. z ogr. odp.
Łódź, Kilińskiego 75
Telefon 128-04 513

Kuźniak Konstanty
Fabryka Przetworów Chemicznych i Farb Kolorowych Drukarsko-Litograficznych.
Łódź, ul. Płocka 24. Tel. 183-90
1258

353 **Kosel i S-ka**
Łódź, ul. Przejazd 8, Tel. 111-21.

Skład Farb i Artykułów Kosmetycznych
Orłowskiej Stanisławy
1071 Zduńska Wola, Rynek 25

Edward Protze, Łódź
Piotrkowska 175a, tel. 137-10
Pokost, lakiery, farby i materiały budowlane 628

„Atra" SA., Nowomiejska 4
Berger L. H., Drewnowska 5
Berger F., Kilińskiego 47
Borowski S. M., Przejazd 14
Brand W. S., Kilińskiego 77
Brajtbart Ch., Andrzeja 18
Brajtbart L., 6-go Sierpnia 36
Brandwajman S., Kilińsk. 77
Buchbinder J., 6 Sierpnia 14
Bursztyn i Frenket, Piotrk. 69
Chyciński N., Młynarska 11
Cwajbaum M., Brzezińska 19
Czerwińska R., Przędzaln. 82
Dancyger N., Główna 42
Dziewulicki J., Kamienna 10
Dziewulecki J., Zachodnia 27
Erlich M., Zachodnia 36
„Farba", Zachodnia 66
Florkowska E., Radwańska 60
Friedman S., Zgierska 30a
Frydman Szl., Zgierska 30a
Fuks S. M., Piłsudskiego 25
Galewska J., Cegielniana 10
Gliksman I., Piłsudskiego 29
Goldblit A., Nawrot 17
Goldman i Polus, Śródm. 4
Goldsztajn E., Wolborska 27
Goldwasser M., Pl. Reymonta 7
Goldwasser Szyja, Główna 58
Grynsztein D., Brzezińska 69
Grynsztajn K.I., Zgierska 31
Jaszewski M., 6 Sierpnia 35
Kochański S., Ogrodowa 5
„Koloryt" Sp. z o. o., Nawrot 1a
Kolska Cecyl., Piotrkowska 47
Korn Ch., Piłsudskiego 59
Kozłowski F., Zgierska 52
Krenicer G., Kilińskiego 116
Kuciński Ch., Limanowsk. 13
Kuczyński Chil, Zgierska 44
Kunce Alma, Piotrkowska 229
Kunst G. i S-ka, Główna 22
Kuźniacki Wł., Karolewska 15
Lipszyc B. M., Zgierska 20
Frydland E. „Listopadzianka", Piotrkowska 19
Lewkowicz L., Nowomiejska 19
Malinberg S., Pomorska 86
Marszał B., Napiórkowsk. 57
Miller A. i S-ka, Przejazd 4
Moszkowicz Ch. 11 Listop. 56
Pettersz Otto, Kilińskiego 134
Piotrowski I., Rokicińska 18
„Polichemia" Sp. z o.o., Żer. 125
Probołowski J., N.Zarzewsk. 22
Rajs Lehman, Rzgowska 89
Roesner R., Wólczańska 129
Rozental J. „Farba", Zach. 6b
Spiro L., Gdańska 31a
Szałdajewski D., Główna 42
Szapszewicz M., Legionów 2
Szereszewski i Perkal, Gdań. 37
Szejnwald M., Lipowa 26
Szmaragd E., Gdańska 7
Sztrasburg D., N.Zarzewska 37
Szydłowski S., Południowa 28
Uszerowicz L., Kopernika 28
Wajcman I. L., Nowomiejska 4
Wajnberg M., Nawrot 63
Waintraub S. i Szpunder M., „Lirius", Sienkiewicza 63
Wakseman Ch., Brzezińska 25
Waksman D., Zgierska 44
Wiatrak S. B., Mała 2

Farbiarnie i Wykończalnie

„APRET"
Sp. z ogr. odp.
Łódź, ulica Siewna 15.
Telef.: 128-82, 248-50 119

Bcia M. i L. Augustin
Sp. z o. o.
Łódź, 11 Listopada Nr. 182/84
Telefon 144-52 565

Farbiarnia Przędzy
Berek Bornsztajn
1281 Łódź, Bandurskiego 14/16

Farbiarnia Sztucznego Jedwabiu
J. Cukier i M. Szajnfarber
Łódź, Kilińskiego 16, tel. 106-81 847

Farbiarnia **Jakób Frankenberg**
Łódź, Limanowskiego 41, tel. 230-75 866

Wykończalnia i Farbiarnia
Gustaw Gessner
Sukcesorowie
Łódź, Kilińskiego 24/26 937

Bracia GEYER
Łódź, ul. Zgierska 96. Tel. 198-00
287

Farbiarnia i Wykończalnia
Dawid Góralski 211
Łódź, Piotrkowska 214. Tel. 134-74

Boryszowska Apretura i Drukarnia
Wolf Gutgold i S-ka
Łódź, ul. Piotrkowska 27/28 753

Farbiarnia B. GUTGOLD
Łódź, Pomorska 44. Tel. 209-28
1153

Farbiarnia **S. B. Guttman, Łódź**
Piotrkowska 16, tel. 213-56 947

Farbiarnia UREN GUTMAN
Łódź, Ciesielska 25 (dawn. Nowaka) 813

Farbiarnia Zarobkowa
I. M. HARON 235
Zgierz, Dąbrowskiego 6, Tel. 116

Wykończalnia i Farbiarnia 1286
Oskar Huntke
Łódź, św. Andrzeja 63, tel. 186-55

„Jedwabna"
Farbiarnia, Wykończalnia i Drukarnia
Spółka z o. o.
Łódź, ul. Pomorska 65 1139

811 Farbiarnia
J. Jerozolimski i S-ka
Łódź, Bol. Limanowskiego 87, Tel. 149-22

Farbiarnia i Wykończalnia
„KĄTNA"
Sp. z ogr. odp.
ŁÓDŹ, ul. Kątna 12/14
Telefon 105-77 435

Farbiarnia Zarobkowa
Koenig Maksymilian
Łódź, Pucka 8/10, tel. 100-54 840

Agentura i Sprzedaż Artykułów Chem. i Technicz.
OTTON KELLER
wł. Igor Keller
Łódź, ul. Bandurskiego 23 185
Reprezentacja
A. Th. Böhme fabryki chemiczne Warnsdorf
Röhm i Haass S. A., Darmstadt

Farbiarnia Zarobkowa
Kleebaum i S-ka
1084 ul. Leszno 41. Tel. 173-37

Abram Koppel
Aleksandrów, Ogrodowa 16. Tel. 7

Farbiarnia, Merceryzacja i Bielnik
Lissner i Radke
Łódź, ul. Prusa 35. Tel. 148-30 812

Łódzka Farbiarnia Zarobkowa
Spółka z ogran. odpow.
Łódź, Lipowa 45, tel. 124-50 1031

Farbiarnia
Bracia Porańscy
Sp. z ogr. odpow.
farbuje, blichuje i wykańcza trykoty i wszelkiego rodzaju przędzę
Łódź, Leszno 35. Tel.185-19
1051

Farbiarnia
K. Pfeiffer i E. Kirsch
Aleksandrów, k. Łodzi
ul. Parzęczewska 7 705

Farbiarnia i Wykończalnia
„Radogoszcz"
Spółka z ogr. odpow.
ŁÓDŹ, ul. Zgierska 69
Tel. 100-80 236

817 E. Schultz i A. Schmitz
Farbiarnia przędzy jedwabnej i merceryzacja
Łódź, Ciesielska 33. Tel. 213-69

PIERWSZA
Polska Farbiarnia i Wykończalnia Jedwabi
Sp. Akc.
dawniej ARTUR MEISTER
Ruda Pabianicka
pod Łodzią

Łódź I. skrzynka pocztowa 563
Telefony: 151-62, 237-92 i 243-42

Farbiarnia i wykończalnia wyrobów jedwabnych, ze sztucznego jedwabiu, wełnianych, bawełnianych oraz drukarnia jedwabnych wyrobów
1062

Przędzalnia, szarpiarnia i farbiarnia
SZTORCH i POZNER
Ozorków, Piłsudskiego 28
tel. 42 i 66 1110

Parowa Farbiarnia i Merceryzacja
p. f. „SZUREK" 425
Łódź, Północna 26. Tel. 121-02

Ryszard Schroeder
wł. B-cia Schroeder
ŁÓDŹ, 28go p. Strzel. Kan 44.
Telefon 148-61. 150

Ernest Szmeller
Farbiarnia, Merceryzacja
i Blicharnia Wełny i Bawełny
393 Łódź, ul. Kilińskiego 192
Telefony Nr. 205-99, 247-61

„Sienkiewiczówka"
wł. H. Margulies, Łódź
Sienkiewicza 10 1046

Farbiarnia **S. Szwarc, Łódź**
880 Kilińskiego 24/26, tel. 234-37

K. Walczak, Łódź 188
Wólczańska 247/249. Tel 220-28

Afanazjera S., 6-go Sierpnia 76
Bank B., Jerozolimska 7
Bartosiak D., 6-go Sierpnia 16
Baruch T., Cegielniana 22
Bechtold i Leśler, 6 Sierp. 65
Bender S., Jerozolimska 7
Bersch i Tauber, Kilińsk. 24/26
Better K., repr. Piotrkowska 25
Bok Fiszer, Pl. Kościelny 4
Borkensztajn Ch., 11 Listop. 26
„Boryszowska Apretura", Piekarska 27/29
Bratkowski W., Gdańska 133
„Brzezinka", Brzezińska 50
Buhle Karol, Hipoteczna 7/9
Bursztyn S., Dowborczyk. 39
„Bzura", Zgierz, 3 Maja 4—6
Colle R., Północna 26
Cytryn B-cia, Wolborska 44
Cytryn W., nad Łódką 12
Cytryniarz H., Brzezińska 19
Cytrynowski J., Cegielniana 78
„Diamina" S-ka, Niecała 12
Dobrzyński I. i Pacanowski M., Wólczańska 53
„Dobieszków" S A., Dobieszków, pow. Brzeziny
Desuzmont P. Motte i Ska, Wólczańska 219
Emde A. i K., Legionów 18
„Ekspress" Dziewięcki F. i Dajcz I. E., Składowa 23
„Emilbrus", 11 Listopada 192-4
Engel H., Północna 26
Fajngold L., Liman. 131/133
Feder G., Wólczańska 15
Fial J. SS-wie, 28 p. S. Kan. 42
Fibich B-cia, Północna 14
Frankental E., Południowa 29
Frenkiel J., Piotrkowska 254
Frydland E., 11 Listopada 122
Frydlender S., Limanowsk. 111
Fuks I., Zakątna 57
Fuks A., Franciszkańska 4
„Farbianka" Brajdbart H., Leszno 34

Goldberg A., Drewnowska 102
Goldkranc Ch., Kilińskiego 40
Goldman J., Wólczańska 50
Gołąb M., Piłsudskiego 35
Górski J. i Krakowski I., Piotrkowska 254
Grabowiecki M., Piotrk. 116
Grossbart H. i Ska, Śródm. 28
Gutman L., Żeromskiego 98
Gutman S., Gdańska 16
Haersler Otto, Siedlecka 1
Hausman R., 6-go Sierpnia 11
Hamer I., Ogrodowa 9
Heideman J. i Kantorowicz A. Drukarska 31
„Jedyna" Mak T., Kopern. 3
Jelonek E., Leszno 34
Judkiewicz F., Piotrkowska 254
Kamionka I.A. i Dąbrowski J. Pomorska 69
Kaufiński B., Ogrodowa 9
Keilich i Golda, Wólczańska 257
Keniga F. S-cy, Pabianicka 49
Korzec I., Karwińska 3
Kowalski J., Pomorska 69
Kracz Józef, Drukarska 24
Krakowski M., Zgierska 73
Krak. Wyk. Pończ., Południ. 15
Kuszer S. J., Jerozolimska 9
Lesz Alek., Lipowa 83
Lewkowicz I., Zawadzka 14
Liberman M., 11 Listop. 192/194
Lipski A., 6-go Sierpnia 65
„Listopadzianka", 11 List. 122
Literman S., 11 Listopada 192
Liszak Sz., Piłsudskiego 34
Lissak B-cia, Ogrodowa 9
Lubart M., Kilińskiego 73
„Łabędź", Południowa 80
„Łódka" Sp. z o.o., Srebrz. 42
Łódzka Czesalnia i Przędzalnia Wełny, Piotrkowska 252/254
Łykowski H., Wólczańska 127
Majerczak St., Adwokacka 11
Makus E., Kopernika 3
Meissner J., Kilińskiego 143
Mrówka A., Karwińska 6
Nagiel Liba, 11 Listopada 14
Najhajzer M., 6-go Sierpnia 65
Najman Ch., Północna 10
Najman S., Żydowska 12
Notariusz M., Pomorska 53
Pierzmianko D., Cegielniana 40
Pinczewska M. i Syn, Śród. 75
Pipiński I., Ciesielska 13
„Polesie" Sp. z o.o., Kątna 16/18
Przedborski M. i Szpitman A., Wólczańska 27

Farbiarnia i Wykończalnia
„Wólka" Sp. z o. o.
Łódź, Inż. Skrzywana 12/14

Przygórski M., Rzgowska 26/28
Przygórscy B-a M. i A., Piotr. 66
Rapaport M. i Cybuch J., Żeligowskiego 48
Reichman, Halpern i S-ka, 6-go Sierpnia 102
Rosenberg S., Wolborska 33
Ruszak M., Północna 26
Rzgowska farb. i Wykończ. Rzgowska 24—28
Seeliger F. SS-wie, Piotrk. 186
Seide A., Limanowskiego 17
Serwatka K., Urzędnicza 36
Sieradzka H., Kościelna 6
Stiller i Bielszowski, Południ. 47
Stüldt J., Drewnowska 43—47
Silberberg N., Sienkiewicza 74
Szafranowicz A., Adwokacka 13
Szajnfarber P., Solna 11
Szajnfarber B-cia, Leszno 34
Szajnik I., Ciesielska 22
Szajnig Ch., Południowa 27
Szajnig S., Piłsudskiego 29
Szajnfarber F., Kościuszk. 90-92
Szajnfarter J., Pomorska 61/63
Szajnfarber J.M., Sterlinga 10
Szmaragd J., Zachodnia 40
Szmaragd W., 11 Listop. 28
Szulc P., Zawadzka 16
Stencel G. i Ska, 6-Sierp. 100
Tajtelbaum M., Zawadzka 5
Tykociner M., Sienkiewicza 10
Torner J., Nowomiejska 8
Viebig B-cia, Północna 14
Wagner L. i Ska, Leszno 46
Wajnberg i Szajnd, Ciesiel. 22
Wajnkranc L., Jerozolimska 8
Wasiliew S., Pabianicka 49
Weisbard J. i Chumla D. Pomorska 20
Weber i Lewandowski, 28 p. Strz. Kan. 34
Weina K. SS-ie, Sierakowsk. 21
Werdyger i Goldberg, Drewnowska 102
„Wierzbowianka", Wierzb. 18
„Wólka" Sp. z o. o., Skrzywana 12/14
Zamościański H., Piotrk. 51
Zaramb Z., Senatorska 6
Zylberberg A., Rzgowska 26/28
Zylberberg S., Pomorska 25

Zakłady przemysłu włókienniczego
„Dobrzynka"
Spółka Akcyjna
Pabianice, Zamkowa 2, tel. 30 346

Wykończalnia Towarów Bawełnianych
Laufer M. L.
Łódź, Zachodnia 25 1208

Drukarnia i Wykończalnia 743
Wyrobów Pluszowych
Beniamin Neldner
Ruda-Pabianicka, ul. Św.-Jańska 9

Wykończalnia i Farbiarnia
„SUPER FINISCH"
Steinman i Efrat
KONSTANTYNÓW
PL. WOLNOŚCI 35
673

Paweł Strohbach Sukces.
Wykończalnia w Zgierzu 333
ul. Dębrowskiego Nr. 35. Tel. 66

LUDWIK WAGNER i S-ka
Wykończalnia
i Farbiarnia
Łódź, ul. Leszno 46
Telefon 147-13 1050

FARTUCHY

Sprzedaż Towarów Fartuchowych
A. J. Jersak
Łódź, Stary Rynek 15 878

Olga Hájek
Wyrób fartuchów, wsyp i artykułów bawełnianych
Łódź, ul. Piotrkowska 199
Tel. 132-40 668

JAN SŁAMA
Fabryka Fartuchowego Towaru, Bielizny i Fartuchów
ŁÓDŹ, ul. Zgierska 16
Telefon 184-29 464

Abbe B., Nowomiejska 19
Dymant A., Północna 6
Filer H., Śródmiejska 30
Goldman W., Piłsudskiego 18
Kochańska P., Piłsudskiego 24
Malc N., Północna 11
Nirenberg J., Kościelna 6
Nuc B., Kilińskiego 144
Recław P., Zgierska 12
Recław P., Pabianicka 1
Rozenbaum A., Jakóba 4
Schiller A., Gdańska 66
Słema J., Zgierska 10
Szmydt Zofia, Lutomierska 68
Wajskopf Sz., Główna 58

FILCE

B. HAMERMESZ
ŁÓDŹ, 142
Piotrkowska 22. Telef. 210-69

FABRYKA FILCÓW
LANDAU i WEILE
Spółka Akcyjna
ŁÓDŹ,
Inż. Skrzywana 5.
Fabryka istnieje od 1887 roku
i wyrabia:
Wojłoki i Filce siodlarskie, obuwiane, konfekcyjne, tapicerskie i techniczne.
Stożki kapelusznicze.
61

719 **Lüdert i Müller** Spółka Akcyjna
Fabryka Filców i Tkanin Techn.
Biuro i Składy: Łódź, Piotrkowska 177

S. WILEŃSKI, ŁÓDŹ
FABRYKA FILCÓW
Długosza 4². Tel. 204-99
P.K.O. 100.946
Fabryka wyrabia filce:
obuwiane, pantoflowe, gietrowe, młynarskie, puchowe, konfekcyjne, tapicerskie, dywanowe, siodlarskie, techniczne i izolacyjne, 52

Filmowe agenc.

Bernheim J., P. O. W. 20
Grabowski A., Andrzeja 43
Hendlisz M., Główna 47
Kapłan B. vel Blima, Piotrk. 29
Kaufman A., Wólczańska 63
Kaufman A., Żeromskiego 103
Kolski J., Kopernika 21
Lajzerowicz M., Kilińskiego 30
T-wo Filmowe Metro-Goldw. Meyer, Piotrkowska 71

FIRANKI

M. GOLDBART, Łódź
723 Piotrkowska 62. Tel. 135-35

Voile, Etaminy i Grenadyny gładkie i wzorzyste
Inż. M. Gothajl i I. Moszkowicz Łódź
Skład fabryczny
ul. Zachodnia 68. -- Tel. 247-42 286

FABRYKA FIRANEK
Heinen Karol i S-ka
Łódź, Przędzalniana 35 1255

Bachrach D., Nowomiejska 9
Bachrach D., Traugutta 10
Berger Ch., Nowomiejska 10
Berger S., Nowomiejska 7
Birencwajg Zelig, Ogrodowa 3
Cukierman K., Nowomiejska 6
Czarnolewski Ch., Południowa 3
Elbaum L., Nowomiejska 26
Elbaum R., Pl. Wolności 7
Fajwlowicz i Goldberg, Plac Wolności 7
Faktor Emilia, Cegielniana 19
Flakowicz H., Pl. Wolności 9
Futerman J., Piotrkowska 54
Garcewicz A., Piotrkowska 257
Guterman I., Północna 14
Heinen K., Gdańska 118
Herszberg M., Piotrkowska 17
Himelfarb A., Ogrodowa 3
Hufnagel S., Piotrkowska 271
Jelska H., Cegielniana 1
Kolska E., 11 Listopada 5
Koplowicz S., Pomorska 4
Kryszek i S-ka, Piotrk. 108
Lajchman M., Nowomiejska 5
Landau Wolf, Ogrodowa 3
Łęczycka Sz., Nowomiejska 19
„Łódzki przemysł firankowy" Sp. z o. o., Inżynierska 14
Mandelman D., Podrzeczna 7
Margolies J., Wólczańska 159
Najdat Ch., Nowomiejska 4
Naparstek M., Podrzeczna 4
Pantyl i Pytowski, Łomżyńska 8-10
Prajs R., Nowomiejska 11
Retkiński J., Nowomiejska 12
Rotenberg I., Nowomiejska 1
Rotenberg S., Śródmiejska 3
Szlenkier, Gettlich i S-ka S. A. skład Narutowicza 7
Sztulbaum L., Piotrkowska 37
Szydłowski T., Nowomiejska 18
Waldman Łaja, Śródmiejska 22
Warszawiak Ch., Piłsudsk. 33
Winter A., Gdańska 35
Wolhendler H., Piotrkowska 114
Zylbersztajn M., Północna 12

Formiarnie pończoch

Formiarnia Pończoch
Litmanowicz Sz.
Łódź, Południowa 46 1301

Abersztajn Liba, Kamienna 5
Aronowicz Aron, Kamienna 2
Asz Wolf, B. Joselowicza 10
Bender Hruda, 11 Listopada 14
Bender Sylem, Młynarska 2
Bergerówna Róża, 11 Listopada 12
Beserman F., Wolborska 34
Blajwajs Lajb, Cegielniana 22
Blander E. E., Żeromskiego 15
Borkensztajn Chaskiel, 11 Listopada 26
Bornsztajn D., Zawadzka 44
Borowiecki H., Piłsudskiego 14
Brauer Dawid, Żydowska 34
Bressler P., Kamienna 17
Cieplak N., Piotrkowska 10
Cymerman E, Piłsudskiego 12
Dajcz E., Składowa 23
Dauer Aron Szmul, Piłsudskiego 58
Edelsberg S., Południowa 21
Erlih Aron, Ogrodowa 9
Fajwlowicz H., Pomorska 25
Frajdenreich Rachela, Południowa 13
Frum M., Piłsudskiego 27
Fuks Josek, Wólczańska 27
Gancarski H., Podrzeczna 29
Gestler Michel, Ogrodowa 9
Gleiberg Fajga, Kilińskiego 4
Gola Hersz, Północna 19
Goldman F., Żeromskiego 31
Goldman I, Pomorska 60
Goldman J., Wólczańska 50
Goldman M., Piłsudskiego 24
Goldszmidt J., Al. I. Maja 12
Grosberg Zelig, Ogrodowa 9
Gutkind Abram, Północna 20
Hess Olga, Wolborska 42
Horowicz H., Piłsudskiego 6
Jakubowicz U., Kilińskiego 17
Jama Abram, Zawadzka 83
Joskowicz E., Północna 8
Kanier Mordka, 11 Listop. 10
Kaufman Majer, 11 Listop. 43
Klajman Szmul, Wolborska 36
Kohn Chawa R., Zawadzka 27
Kopelman P., Składowa 21
Lenga M. L., Solna 11
Lewin Moszek, Północna 26
Litmanowicz Sz., Południowa 46
Mabe Chaim, Składowa 18
Makarski M., Jakóba 4
Milewski P., Północna 27
Miński Szmul, Południowa 18
Motała F., Zachodnia 17
Musiał Józef, Cegielniana 40
Nagiel Liba, 11 Listopada 14
Ołtuski Chaim, Piłsudskiego 16
Pentera Mateusz i Erluk, Cmentarna 1
Perelmutter Ch., Wolborska 31
Rojtman Elka, Jerozolimska 9
Rokocz E., Kilińskiego 23
Rozenbaum G. L., Składowa 17
Rozenberg S., R., Kamienna 7
Rozenblat Lipa, Zachodnia 66
Rozencwajg J., Południowa 46
Rozenfeld H, Nowomiejska 6
Rozner Hendla, Żeromskiego 8
Rożańska Sura, Południowa 15
Saifer M., Śródmiejska 7
Sendowski Izrael, Pomorska 3
Sobótka Szajna, Zawadzka 33
Srebnik Abram, Solna 9
Studniberg M. D., Piłsudsk. 66
Szapsza Moszek, Południowa 22
Szpilberg Josek, Północna 8
Trajstman Frejda, Zachodnia 23
Witk Nacha, Młynarska 11
Worcman Dawid, Żydowska 22
Zajbert M Chil, Zawadzka 7
Zajdenkopf Szul, Brzezińska 7
Zalcberg Perla, Piłsudskiego 22

Forniery i Dykty

1215 Fabryka Dykt Klejonych
„GEMAL" Łódź, Naftowa 1

Sprzedaż Fornierów i Dykt
Henoch Leslau
Łódź, Południowa 29 1298

Przemysł Fornierów **G. Margulies**
Łódź, Piotrkowska 44, tel. 153-75 913

Zakład Przemysłu Dyktowego
Rochlin A. i S-ka Spółka Komandytowa
Oddział w Zgierzu 1158
Fabrykacja dykt mokroklejonych rozmiarów 155x155 i 155x125

Birencweig A., Południowa 25
Goldberg Ch., Piłsudskiego 2
Goldberg Pinkus, Zgierska 19
Goldberg Wolf, Zgierska 26
Grantman J., Śródmiejska 8
Holand M., Brzezińska 11
Maliniak G. i A., Gdańska 39
„Matar" Sp. z o. o., Srebrzyńska 8
Olszer Bajla, Zgierska 42
„Pe-Ge-Ko" Guterbaum Icek Mendel, Strzelecka 7
Pryzam Sz., Brzezińska 10
Rozenblat L. S., Kilińskiego 112
Sternfeld Beniamin, Napiórkowskiego 16
Szyper Sara, Zgierska 9
Tyberg I. M., Śródmiejska 70
Wajngarten M. i Zalcman J., Ciesielska 4

FORTEPIANY



Pianina
fortepiany, fisharmonie rowe, używane. Dogodne warunki. Reparacje, strojenie. Przewóz
Ernest Weilbach
Łódź, Piotrkowska 154. Tel. 141-96
377

Skład Fortepianów i Pianin
Karol
Koischwitz Sc
Łódź, Piotrkowska 116. I p.
Telefon 224-72
Rok istnienia 1892 984

Fotograficzne artyk.

Skład aparatów i przyborów fotograficznych **J. Morgenstern**
Łódź, Piotrkowska 40 599

Skład Przyborów Fotograficznych
B. REINHOLD
Łódź, Piotrkowska 161
Telefon 187-17
338

„Alfa", Łódź, Piotrkowska 157
„Amator" wł. Frajnd Calet, Piotrkowska 116
„Foto-Sport" wł. Gąbiński Jakób, Przejazd 2
Jakubowski M., Piotrkowska 8
Jakubowski M., Piotrkowska 82
„Kodak" Sp. z o. o. Piotrk. 121
„Korona" Rozen W., Zgierska 11
Lewkowicz P., Piotrkowska 92
Pippel Alfred, Nawrot 2

Fotograficzne zakł.

Foto „BERNARDI" 490
Łódź, Narutowicza 3. Tel. 144-11

FOTO - FOX
Łódź, Piotrkowska 105 641

Zakład Fotograficzny
i Pracownia Artystyczna Portretów
„CHROMOSA"
ŁÓDŹ, Kilińskiego 86 533

494 Zakład Fotograficzny
i Artystyczna Pracownia Portretów
H. GRABOWSKA, Łódź
ul. Narutowicza 13, tel. 128-28

Arbus Roman, Przejazd 1
Bergersza Albina O., Piotrk. 17
Bielski Ludwik, Zgierska 24
Bressler Lajzer, 6-go Sierpnia 26
Brzeziński Henry, Główna 55
Buchcar Jan, Piotrkowska 76
Cuchra E., Piotrkowska 105
Cuchrowski A., Przejazd 24
Fajwlewicz Abram, Przejazd 14
Fajwlewicz Sz., 6-go Sierpnia 1
Ferdman S., Piotrkowska 17
Fircho P., Piotrkowska 141
Frajtag L., 6-go Sierpnia 9
Frajtag Leon, 11 Listopada 3
Gąbiński Jakób, Przejazd 2
Gincberg M., Pomorska 7
Grabowski Władysław, Kilińskiego 146
Grynszpan H., Kilińskiego 86
Guterman Jankiel, Gdańska 31
Preiss A., Piotrkowska 118
Laks L., Al. Kościuszki 22
Lewkowicz H., 11 Listopada 2
Lewkowicz I., Zamenhofa 1
Liebe Alicja, Nawrot 37
Menzel Józef, Andrzeja 11
Monszajn M., Limanowskiego 28
Morawiec B., Piotrkowska 273
Morgenstern J., Piotrkowska 40
Olejniczak Leon, Limanowskiego 56
Ostrowska Władysława, Plac Wolności 6
Nadajewski Mieczysł,, Piotrkowska 163
„Peasport" Kohane i Segał, Piotrkowska 88
Płoński D., 6-go Sierpnia 30
„Rembrandt" Goldsztein Łaja, Traugutta 5
„Sztuka", Zamenhofa 1
Szejnfeld Abr. Jakób, Piotrkowska 82
Szczeciński Wł., Kołowa 19
Tenenbaum N., Andrzeja 17
Urbanowicz Adam, Piotrkowska 104 a

Fryzjerskie zakłady

„Maison Bittner" 506
Prof. sztuki farb. włosów
Łódź, Piotrkowska 164. Tel. 151-27

„Abram", Piotrkowska 20
Abramowicz L., Śródmiejska 14
Abramowicz i Szlachtus, 6-go Sierpnia 10
Abramowicz Sz., Kilińsk. 115
Abramsohn K., Piotrkowska 59
„Adam" Grunecki A., Piotrk. 144
Ajzner J., Kilińskiego 46
Ankudowicz Wł., Emilii 44
Arm Sz., 6 Sierpnia 33
Bajgelman A., Cegielniana 35
Balbirski M., Piotrkowska 64
Balcerkiewicz W., Sienk. 50
Behuke Arno, Bandurskiego 21
Bełchatowski J., Kilińskiego 39
Benedykt A., Piotrkowska 18
Berkowicz J., Piotrkowska 92
Berkowicz Z., Zachodnia 27
Białek L. i Rosenberg A., Żeromskiego 34
Bilgoraj I., Piotrkowska 62
Bittner F., Piotrkowska 282
Blumsztajn Ch., Gdańska 18
Branicki I., Zakątna 15
Brauner H., Cegielniana 8
Brener D., Piotrkowska 47
Bogdanowicz W., Nawrot 41
Borowski K., Przejazd 67
Brauer H., Cegielniana 8
Brygiel M., Składowa 18
Cedrowski J., Zamenhofa 1
Chwalewski M., Radwańska 55
Chwalewski M., Radwańska 51
Cieślewski J., Główna 2
Cwajghaftig M., 11 Listopada 41
Cyrański E. i Prądzyński, Narutowicza 5
Czerniak A., Andrzeja 10
Czyżo J., Piotrkowska 225
Darski St., 6 Sierpnia 10
Dessan M., Kilińskiego 36/38
Direktor A., Bandurskiego 2
Dorożyński B., Piotrkowska 277
Dudziak J., Piotrkowska 4
Ejtminowicz Br. i Kaucz St., Piotrkowska 76
Epstein E. i Fiszlewicz S., Piotrkowska 82
„Erazm", Andrzeja 2
Fajwlowicz A., Śródmiejska 38
Fernebok S., Pomorska 3
Felbrot S., Piotrkowska 33
„Figaro" wł. Lerch A., Główna 23
Fiszer J., Śródmiejska 2
Fluszman M., Piotrkowska 3
Frenkiel S., Sienkiewicza 91
Fuks M., Piotrkowska 73
Fuks S., Sienkiewicza 4
Gielbart Chil, Traugutta 2
Glezer A., Wólczańska 118
Goldberg K., Ogrodowa 8
Golimowski W., Gdańska 12
Gosławski S., Narutowicza 38
Gothelf S., Kilińskiego 134
Górnicki H., Zamenhofa 14
Grabia J., Pomorska 13
Granek W., Legionów 23
Grausam F., Piłsudskiego 60
Grausam W., Legionów 3

Gruszecki A., Piotrkowska 144
Gulder Ch., Zawadzka 22
Hajdys B., 6 Sierpnia 7
Halbersztadt H., Południowa 5
Henrykowski I., Cegielniana 14
Herszkowicz Ch., Piotrk. 20
Hołodyniak A., Piotrkowska 27
Iczetkin K., Narutowicza 27
Szraelewicz W., 6 Sierpnia 20
„Jakób", Piotrkowska 35
Jakubowicz A., Piotrkowska 10
Jakubowicz I., Piotrkowska 60
Jakubowicz I., Zawadzka 11
Jakubowicz J., Rokicińska 10/12
Jakubowicz T., 6 Sierpnia 1
Janiszewski W., Kilińsk. 107
Judkiewicz J., Kilińskiego 55
Jujka K., Przejazd 69
Kahne M., Piłsudskiego 49
Kajnik M., Piotrkowska 202
Kołmanowicz M., Zachodnia 59a
Kaner W., Narutowicza 14
Kaufman Chaim, Zawadzka 33
Kasprzak I., 6 Sierpnia 22
„Kazimierz" wł. Jajka K., Przejazd 69
Kenic W. i S-ka, Andrzeja 7
Kęsicki J.. Sienkiewicza 15
Kierste Z., Piotrkowska 79
Klajman P., Cegielniana 1
Klapitka E., Andrzeja 2
Knopkiewicz K., Przejazd 14
Knopkiewicz M., Przejazd 49
Konskier-Wozowski S., Legionów 11
„Konstanty" wł. Iczetkin K., Narutowicza 27
Koplewicz G., Wodna 15
Koplowicz I., Radwańska 17
Kowalczyk A., Targowa 37
Korn M., Cegielniana 30
Kowalczykowski L. i Zoller Brunon, Radwańska 2
Kowalski P., Sienkiewicza 18
Kozłowski H., Rokicińska 39
Kozłowski W., Stacja Łódź-Kaliska
Kożuszek N., Narutowicza 1
Krygiel Ch., Sienkiewicza 39
Kupha M., Południowa 12
Kwal H., Zamenhofa 6
Kwiatkowski J., Przędzaln. 62
Kwiatkowski Z., Gdańska 5
Lajbowicz L., Piotrkowska 58
Lambrecht R., Piotrkowska 255
Latuszkiewicz, Piestrzeniewicz i S-ka, Wólczańska 75
Lerch A., Główna 23
Lemański Czesław, 6 Sierpnia 7
Lewkowicz A., Zachodnia 37
Lewkowicz J., 11 Listopada 40
Lewkowicz K., Żeromskiego 16
Liebeskind A., Kilińskiego 16
Lipman F., Gdańska 10
Łabuzek B., 11 Listopada 32
Łaziczek I., Pomorska 8
Łęcki M., Zgierska 32
Malec Z., Śródmiejska 9
„Maks" wł. Ritter i M. Soska, Piotrkowska 103
„Marian" wł. Kikola, Piotrk. 124
„Marian", Andrzeja 15
„Maurycy", Piotrkowska 3
Markiewicz S., 11 Listop. 37
Milewski M., Piłsudskiego 54
Milrad Z., Składowa 23
Minc F., Piotrkowska 85
Minc F., Traugutta 9
Młocik B., Śródmiejska 23
Młocik O., Zgierska 38
Moszkowicz Ch., Narutow. 23
Moszkowicz I., Gdańska 31a
Mrozowski B., Abramow. 15
Muszyński L. i Wawrzyniak W., Cegielniana 9
Nasanowicz N., Narutowicza 32
Nowacki A., Śródmiejska 31
Olszewski I., Nawrot 54
Pacewicz W., Piotrkowska 240
Pawlak B., Piotrkowska 189
Pawlak W., Al. Kościuszki 11
Pędzicki J.—B., P. O. W. 20
Piąkuniewski E., Piotrk. 17
Piątkiewicz T., Andrzeja 56
Pietrzak S., Traugutta 6
Podleśny J., Dowborczyków 20
Popp A., Traugutta 5
Popielawski B., Piotrkow. 247
Prajs G., Cegielniana 20
Rajchman M., Gdańska 17
Rajzman I., Magistracka 14
Rawicki I., Pl. Wolności 6
Rdest M., Andrzeja 15
Rodacki M., Zachodnia 13
Rotman H., Nowomiejska 10
Rotman J., Andrzeja 27a
Rozencwajg H., Piotrkow. 105
Rozencwajg S., Andrzeja 48
Rozenzwajg L., Zawadzka 26
Rudnicka L., Cegielniana 15
Rzeziński S., 11 Listopada 1
Rzeźnicki T., Kopernika 26
Safian J. i Kacprzak R., Legionów 5
Sarbinowski S., Gdańska 97
Schielke R., Piotrkowska 72
Seidel A., Główna 56
Sender R., Piłsudskiego 96
Skalski J., Przejazd 19
Suitko R., Al. Kościuszki 41
Soska, Reitter, Nowacki, Piotrkowska 103
Spektor E., Zachodnia 17
Stambułka M., Narutowicza 22
Stanecki L. Latuszkiewicz J. i Piestrzenicewicz K., Wól.75
„Stanisław" wł. Daszkiewicz Rzgowska 52
Staroński S., Wólczańska 11
Staroński M., Kościuszki 31
Szabszak R., Piotrkowska 81
Szajbe B., Zawadzka 11
Szarpański J., Cegielniana 1
Szczygielski H., Pomorska 24
Szlamowicz J., Nawrot 32
Szmerling I., Pomorska 8
Szumlewicz J., Zawadzka 5
Szficek M., Zawadzka 4
Szprynger F., Piotrkowska 94
Szron R., Piotrkowska 191
Sztajn A., Śródmiejska 7
Szwalbe F., Nawrot 47
Szwarc i Jabłoński, Moniusz. 2
Szwarcbach I., Piotrkowska 37
Szwok S., Sienkiewicza 20
Szucht W., Andrzeja 13
Szydłowski I., Zachodnia 29
Szymańska A., Piotrkowska 47
Szymel S., Targowa 38
Tabaksblatt D., Narutow., 29
Tatarka F., Drewnowska 11
Topolski L., Zachodnia 11
Turko S., Piłsudskiego 27
Turkowski S. i Moszkowicz J. Piotrkowska 66
Wajnfeld I., Cegielniana 46
Waks J., Kilińskiego 65
Wawrzynkiewicz S., Andrz. 27
Weinman D., Piotrkowska 116
Wengier G., Piotrkowska 39
Wężykowska S., Ogrodowa 20
Wiener A., Piłsudskiego 50
Wigocki G., Południowa 15
Wołkowicz J., Zawadzka 8
Wróblewski W., Ogrodowa 25
Zaborowski i S-ka, Piotrk. 67
Zajderman H., Pomorska 39
Zdunowski J., Piotrkowska 154
Zalcberg L. i N. Grundwald, Piłsudskiego 76
Zobel J., Nawrot 7
Zylbersztajn I., Piotrkow. 28

FURMAŃSTWO

Ajdenbaum Ł., Śródmiejska 106
Alebarda A., Sienkiewicza 32
Bergman A., Zagajnikowa 51
Busler O., Niemcewicza 19
Cygler H., Żydowska 20
Denys J., Obywatelska 70
Derdzikowski L., Kilińsk. 85
Doktorczyk D., Południowa 73
Duda W., 28 p. Strz. Kan. 32
Fiedler H., SScy, Składowa 38
Fogiel B., Kilińskiego 260
Fremt M, Karolew, Kolejowa 5
Friedenstab L., Brzezińska 82
Futrycki K., Lokatorska 6
Goldberg S., Kilińskiego 75
Hajac E., Kątna 24
Heidernetsch A., Różana 5
Heleniak T., Brzezińska 39
Jeske R., Legionów 34
Kaczorowski J., Zeromsk. 13
Karsbad A. i Asz H., Kilińsk. 125
Kukulska A., Obywat. 32
Lerke A., Rokicińska 139
Marciniak W., Franciszk. 93
Mikołajczyk M., Obywat. 72
Milke W., Wandy 2
Opala K., Piękna 9
Owczarek A., Przejazd 77
Podczaski E., Kilińskiego 126
Potz M., Radwańska 38
Prajs K., Wileńska 47
Radke J., Obywatelska 60
Rozencwajg A., Zachodnia 61
Ruszecka M., Brzezińska 13
Rybarkiewicz A., Andrzeja 60
Satin J., Zamenhofa 30
Schenhals A., Kątna 84
Schwabe E., Janiny 19
Skowrońska B., Hrabiowska 36
Sławiński W., Gdańska 19
Szajnert I., Kilińskiego 75
Szlamowicz M., Pomorska 107
Szumski W., Marszałkowska 19
Szyper L., Przejazd 100
Urbach M., Kilińskiego 75
Wajnert K., Nawrot 76
Wainryb J., Przejazd 30
Weksler J., Cegielniana 59
Wizner S., Obywatelska 30
Zdanowski i Syn, Al. 1Maja 71

FUTRA

OKRYCIA I FUTRA

„Alexander"

ŁÓDŹ

Piotrkowska 82. Telefon 248-59

1291

Skład Futer 877

Brajtbart

i Syn

Łódź

Plac Wolności Nr. 8

Futra pg. ostatnich modeli nowe oraz wszelkie roboty kuśnierskie z własnych i powierzonych materiałów wykonuje

mistrz dypl. **Wacław Kawecki**

Łódź, Piotrkowska 113, tel. 207-76 591

Skład Futer **J. Opatowski** 716

Łódź, Kilińskiego 134. Telefon 154-95

Skład Futer

B-cia F. i J. Pietruszka

Łódź, Piotrkowska 84, tel. 142-38

Uwaga; Zakład kuśnierski na miejscu

282

S. i A. Rozenfeld

Łódź, pl. Wolności Nr. 11 973

Skład Futer, wł. **I. Tiger, Łódź**

Piotrkowska 29, tel. 213-22 909

Bełchatowski W., Piotrkow. 12
„Centrala Futrzana" Sp. z o.o., Piotrkowska 17
Fin S., Wilno fil. Łódź, Legion. 6
Fiszlewicz A., Narutowicza 12
Fefer L., Piłsudskiego 42
Frenkiel L., Piotrkowska 22
Ferfecki A., Nawrot 19
Gelassen A., Piotrkowska 114
Gotesgnade Bcia I. i J. Piotrk. 33
Grynszpan L., Piotrkowska 66
Januszko W., Nawrot 2
Kalińska Ch., Nowomiejska 12
„Karakuł" Sp. z o.o., Piotrk. 52
Koprowski S., Nowomiejska 1
Koprowski H. i Ruszecki M., Nowomiejska 15
Luft H., Nowomiejska 6
Mugiczman M., Zamenhofa 1
Opatowski W. Sp. z o.o. Piot. 106
Opatowski I., Nowomiejska 5
Pfefer B., Pl. Wolności 7
Pik W., Nowomiejska 2
Rotkel D., Piotrkowska 4
Rotkel J., Piotrkowska 27
Russecki N., Nowomiejska 8
Sielgelberg R., Piotrkowska 5
Sieradzki E., Piotrkowska 15
Sieradzki I. i Rozencwejg S., 6-go Sierpnia 1
Silberberg N., 11 Listopada 33
Sochaczewski Chil, Żydowska 2
Szalit J., Piotrkowska 24
Turobiner Ch., Piotrkowska 78
Tyger J. i Glatter G., Piotrk. 45
Winnik A., Piotrkowska 31
Winnik A., Piotrkowska 38

G

Galanteria

Galanteria G. AISEN

Łódź, Nowomiejska 13 936

Hurtownia Towarów Galanteryjnych

A. I. BLUM i Syn

wł. J. BLUM

ŁÓDŹ, Nowomiejska 3

623 Telefon 134-73

Galanteria Damska **„Gablonz"**

Łódź, Piotrkowska 59 598

Galanteria i sztuczna biżuteria 826
„BIJOU“ *Łódź Piotrkowska 79*

Hurtownia Manufaktury i Galanterii oraz gotowych ubiorów
„Bławat Polski“
Chrześcijański Dom Towarowy
Łódź, Zgierska 29. Tel. 263-33
476

Hurtownia Towarów Galanteryjnych
Ch. Goldberg
Łódź, Nowomiejska 11
Telefon 131-58
1227

Galanteria Skórzana i Parasole
N. J. Hiller
953 Łódź, Piotrkowska 23

Sprzedaż Zabawek i Galanterii
Ryszard Herlt
Łódź, Główna 49 547

Pierwszorzędny Skład Wyrobów Skórzanych, Galanteryjnych
H. HESZSON, Łódź
640 **Piotrkowska 109. Tel. 215-08**

„Lechia“ 1027
Sprzedaż Artykułów Galanteryjnych
Łódź, ul. św. Andrzeja 6, telef. 207-94

Galanteria **R. Minc**
534 Łódź, Kilińskiego 96

Hurtowy Skład Tow. Galanteryjnych
B-cia L. i I. Nadel
Łódź, ul. Nowomiejska 11 876

Galanteria oraz wyrób i sprzedaż bielizny damskiej i męskiej i fartuchów szkolnych
JELINEK W., Łódź
Kilińskiego 111 508

W. Rutkowski 549
Łódź, ul. Główna 33

Stachlewski Edmund
Łódź, Pomorska 22
Magazyn Galanterii i Zabawek 1135

55 „SOLID“ **Galanteria i Bielizna**
Łódź, ul. Główna 52. Tel 237-18

Oskar Seidel 519
Łódź, ul. Nawrot 5, telefon 132-97
Poleca: Galanterię, Materiały Firankowe, Ostatnie Nowości Sezonowe

A. WAJNGARTEN
wł. M i J. Wajngarten
907 **Łódź, ul. Piotrkowska 10**

Abramowicz I., Nowomiejska 22
Abzac Fajga, Andrzeja 27a
Ajsbart I., 11 Listopada 30
Apfelbaum S., Nowomiejska 7
Apfelbaum H., Północna 2
„As“ wł. Lewin S., Piotrk. 67
Baumberg Z., Napiórkow. 45
Becharier M., Nowomiejska 11
Bechler J., Nowomiejska 4
Bern A.D, Podrzeczna 10
Bein I., Nowomiejska 5
Bender S., Nowomiejska 19
Berek I., Piotrkowska 59
Berliński M., Nowomiejska 10
Berndt O., Rzgowska 93
Beschorner L., Limanow. 72
Braler L., Śródmiejska 18
Biderman J., Północna 9
Birnbaum I., Nowomiejska 31
Birnbaum M., Nowomiejska 12
Birnenbaum F., Główna 58
Blady S., Pl. Reymonta 3/4
Blender G., Nowomiejska 3
Bławat Polski, Żeromskiego 41
„Bobo“ Skowron H., Piotrk. 82
Boguszowa Z., Andrzeja 6
Borkowski L., Piotrkow. 101
Braczkowski Ch., Nowom. 6
Braczkowski M., Nowom. 26
Brajtman B., Nowomiejska 29
Brandszteter I., Piotrkow. 286
Braun S., Nowomiejska 20
„Bridge“ Izraelewicz M. Piot. 37
Brysz Ch., Nowomiejska 3
Buc F., Piotrkowska 105
Budzyner D., Nowomiejska 4
Burg I., Główna 1
Chacek M., Składowa 13
Chari P., Piotrkowska 37
Chmielnicka R., Zgierska 3
Cederbaum L.M., Nowom. 4
Cukier R., Nowomiejska 3
Cwajghaft G., Rzgowska 1
Cwilling J., Północna 1
Czernikowski J., Piotrkow. 17
Czidel W., Piotrkowska 286
Dittrich W., Napiórkow. 47
Edelsberg R., Nowomiejska 9
Eizenberg J., Piotrkowska 7
„Efteka“ wł. Trojanowski Z., Zgierska 24
„Ekonomia“ Lewi D., Piotrk. 31
„Elly“ Slepak E., Zawadzka 1
„Energ“ Jakubowicz H. Narut. 5
„Ewa“ wł. Edelbaum J., Piot. 39
Ewigkeit S., Narutowicza 6
Fajgenbaum S., Narutow. 19
Fidler O., Piotrkowska 198
„Flores“ Morajne M., Żer. 34
Feldman I., Zawadzka 4
Frenkiel I., Nowomiejska 19
Fiszof Cyrla, Nowomiejska 24
Fiszof S., Nowomiejska 28
Futterlajb A., Limanowsk. 62
„Galalit“, Cegielniana 8
Garfinkiel E., Nad Łódką 3
Garzyczański H., Piotrkow. 13
Gincberg L., Nowomiejska 14
Gelassen A., Piotrkowska 114
Gelrubin S., Rzgowska 3
Geduld Ch., Kopernika 19
Gilzner G., Rzgowska 6
Glazer S., Północna 1
„Gloria“, Andrzeja 27a
Godlewska St., Narutowicza 1
Goździk K., Ogrodowa 8
Goldberg A., Nowomiejska 27
Goldberg M., Nowomiejska 8
Goldberg L. i S-ka, 11 List. 38
Goldhern M., Napiórkow. 25
Goldman E., Ogrodowa 5
Goldwasser M., Piotrkow. 160
Goldwasser i Zysze, Piotrk. 83
Grabowski B., Napiórkow. 27
Grabowiecki R., Piotrkow. 59
Griner A., 11 Listopada 72
Grodzieński J. i Gliksman B., Piotrkowska 90
Gronek H., Nowomiejska 21
Grosberg R., 11 Listopada 26
Grosman M., Narutowicza 3
Grundman B., Brzezińska 21
Grzesin I., Piotrkowska 82
Habergrütz A. „Efekt“, Piot. 122
Hanisch E., Napiórkow. 40
Hanbert E., Andrzeja 4
Heber M. i S-wie, Nowom. 20

Helchole S., Nowomiejska 24
Hempel A., Piotrkowska 132
Hendeles W. i Syn, Nowom. 3
Herman M., Główna 29
Herszenberg I., Nowom. 24
Hoch H., Główna 25
Hoffman P., Napiórkow. 13
Hubert F., Pl. Boernera 8
„Irenit", Brzezińska 2
Jakubowicz H., Piotrkow. 119
Jankowska P., Rzgowska 47
Joskowicz E., 6-go Sierpn. 41
Joskowicz J. Piłsudskiego 46
Joskowicz S., Rzgowska 89
Jurk O., Wólczańska 153
Kajzer M., Nawrot 10
Kalińska E., Zawadzka 7
Kalińska R., Piłsudskiego 21
Kaliński R., Nawrot 11
Kałowski M., Nowomiejska 32
Kantorowicz J., Piotrkow. 116
Kawkiewicz Z., Piotrkow. 24
Khala H., Zgierska 15
Kinek F., Nowomiejska 8
Kliger M., Nowomiejska 9
Kligsberg G., Nowomiejska 17
Knapp A., Piotrkowska 124
Knobel A., Piotrkowska 192
Kohon A., Nowomiejska 3
Kohn B., Sieradzka 1
Kon I., Nowomiejska 5
Kon M., Piotrkowska 47
Kołodziejski M., Andrzeja 3
Korzeniowska W., Piotrk. 136
Kraj Fr., Piotrkowska 292
Krakowski J., Nowomiejska 6
Krakowska S., Nowomiejska 10
Kraut S., Nowomiejska 26
Król F., Kilińskiego 135
Krygier J., 11 Listopada 6
Kuczyńska M., Śródmiejska 8
Kujawska R., 11 Listopada 9
Kupferminc J., Piotrkow. 44
Kühler W., Główna 27
Kürbitz B., Sosnowa 32
Lange M., Pomorska 63
Lesman Ch., Nowomiejska 17
Lesman F., Nowomiejska 5
Lewi L., Limanowskiego 96
Lewin D., Piotrkowska 67
Lewin S., Brzezińska 25/27
Liberman D., Nowomiejska 4
Lipmanozrez A., Śródm. 18
Lipska G., Zawadzka 7
Litke Leopold, Napiórkow. 31
Litke R., Napiórkowskiego 40
Lizband H., B. Rynek 3
Lewinowa S., Piotrkowska 40
Luboszycka B., 11 Listop. 46
Mareck J., Sienkiewicza 37
„Marya" Zaklikowska M., Żeromskiego 34
Małachowski i Schaller, Rzg. 20
Markiewicz Ł., Nowomiejska 32
„Markiza" Grosman R., Cegiel. 1
Macherowa-Woelfle A., Piotrkowska 118
Mendelson T., Zgierska 1
Michułowicz A., Nowom. 22
Michelson N., Zawadzka 7
Międzyrzecki A., Nowom. 10
Milsztajn M., Rzgowska 6
Miner O., Napiórkowskiego 109
Mławer M., Al. 1 Maja 71
„Mon Tricot" Wolman i Rozenblat, Traugutta 2
Motała J., Nowomiejska 7
Moszkowicz W., Piłsudsk. 43
„Motto" Grynwek D., Narut. 4
Nachtsstern D., Piotrkow. 25
Neuman J., Piotrkowska 120
Nikiel E., Pl. Reymonta 2
„Nouveautes" Piotrkowska 76
Opoczyński A., Nowom. 15
Opolon S., Pl. Wolności 9
Orenbuch Ed. „Aleksander", Narutowicza 18
Pabich H., Główna 5
Pabjan S., Narutowicza 1
Paskowski J., Gdańska 76
Perelmuter M., Kilińskiego 51
Pleffer H., Piotrkowska 113
Plamiak W., Nowomiejska 26
Płachta J., Legionów 22
Płocki J., 11 Listopada 6
Pomeranc M., Rzgowska 18
Poznerson A., Gdańska 12
Przesinowska S., Północna 2
Przechacki J., Nad Łódką 2
Rajchman A., Zgierska 28
Rajchman A., 11 Listopada 30
Rajs J., Nowomiejską 20
Reder M., Lutomierska 21
Rensz K. i Daubek B., Rzg. 37
„Renée" wł. Waldberg H., Kościuszki 9
Roesner O., Wólczańska 129
Rozen Szlama, Zgierska 7
Rozenberg S., Pomorska 7
Rozenblum L., 11 Listopada 22
Rozencwajg G., Pl. Boernera 1
Rozencwajg J., Piotrkow. 89
Rozental S., Piotrkowska 47
Rozenwald M., Nad Łódką 1
Rozman M., Łagiewnicka 7
Richter N., Kopernika 26
Rubaszkin L., Kilińskiego 44
Rybak S., Nowomiejska 14
Rzeziński S., 11 Listopada 1
Sakowicz W., Główna 49
Scharnik E., Główna 31
Scheer J. i Kabaszyna, Piot. 130
Schmidt E., Piotrkowska 158
Schmitter H., Piotrkowska 223
Senderowicz M., Zgierska 4
Solarczyk F., Przędzaln. 88
Snycerska A., Przędzaln. 87
Spodenkiewicz H., Piotrk. 128
Stadländer O., Główna 22
Storozum A., Sieradzka 5
Szaładajewska F., Piotrk. 36
Szaładajewski M., Andrzeja 37
Szarnik E., Główna 31
Szemfińkel H., Piotrkow. 44
Szerman M., Piotrkowska 156
Szlamowicz M., Główna 41
Szmajser Dawid, Nad Łódką 2
Sznajder M., Andrzeja 14
Szpajzer M, 11 Listopada 37
Szpiw Chana, Śródmiejska 1
Sztarkopf L., Zawadzka 14
Szuchman A., Piotrkow. 89
Szwarcbard A., Nowom. 27
Szyc L., Zgierska 34
Tabali Ch., 11 Listopada 35
Temperhof Ch., 11 Listop. 38
Tempelhof S., Zgierska 49
Tenenbaum M., Nowom. 15
Till W., Pl. Reymonta 2
„Trocas" Sp. z o. o., Południ. 4
Traube A, Nowomiejska 3
„Trykotaże" Epsztajn Ch., Śródmiejska 5
Unikowski I., Zgierska 2
Urbach A., Nowomiejska 10
Wajngatt M., 11 Listopada 19
Wajs M., Nowomiejska 26
Wajshaar J., Andrzeja 2
Warnawski A., Nowomiejska 9
Warszawski L., Nowom. 10
Welner M., 11 Listopada 74
Wehrman L., Rzgowska 17
Wendland E., Rzgowska 55
Werfotein W., Piotrkowska 13
Wiener I., Nowomiejska 2
Wigdorowicz M., Nowom. 21a
Wolfowicz R., Cegielniana 8
Wolman C., Piotrkowska 200
Wolnerman P., Zawadzka 4
Zajączkowski F., Brzezińska 49
Zalcberg Ł., Piotrkowska 85
Zalcman S., Mielczarskiego 24

Zajdel L., Główna 24
Zinser W., Kilińskiego 242
Złocisty M., 6-go Sierpnia 29
Zylberszac A., Nowom. 19
Zylbersztajn Ch., Nowom. 17

Galwanizacyjne zakł.

NOWOCZESNE
chromowanie — niklowanie
srebrzenie—złocenie—oksydowanie wszelkich przedmiotów metalowych przyjmuje
Zakład
Mechaniczno-Galwaniczny
A. TOMM
ŁÓDŹ
Zawadzka 50. Tel. 212-66
272

Lasman Abram, Zakątna 13
Lasman Moszek, Południowa 3

GARBARNIE

Bankielman i Ska, Krzyżowa 2a
Brzezińscy B-cia, Liman. 166
Grynberg M. i Krajdsztein J., Drewnowska 84
Gothelf M., Drukarska 28
Grinberg M., Drewnowska 84
Kirsz M., Zgierska 116
Karsch T., Zgierska 104
Kaufman J., Zgierska 104
Krajcer J., Zgierska 34
Mordsza A., Żórawia 22
Medman Ch., Andrzeja 46
Mozelzio Ch., Kwidzyńska 14
Rzepnik H., Antoniego 5
Szliwkowicz M., Drukarska 33
„Trójkąt", Sierakowskiego 25a
Ursus" Sp. z o.o., Długosza 27-31

GAŚNICE

Skład Przyrządów Przeciwpożarowych
Ryszard Gertner
Łódź, Kilińskiego 146. Tel. 201-33



Poleca:
Gaśnice pianowe i płynowe „PERKUN"
Gaśnice sucho-proszkowe „UNIWERSALNA" działające pod ciśnieniem kwasu węglowego
Gaśnice samochodowe, (autobusowe) i inne oraz naboje do wszelkich typów gaśnic
411
Fachowa naprawa wszelkich gaśnic!

Gilzy fabr.

Fabryka gilz „BRISTOL"
Łódź, Kap. Pogonowskiego 40 1235

Adler M., Przędzalniana 13
„Dwuwatki" repr. Lewandowski S., Sienkiewicza 10
Bida R., Żeromskiego 60
Falatycki A., Traugutta 10
Lewin A., Zakątna 40
Prajs S., 28 p. Strz. Kan. 27
Rolnicki J., Brzezińska 5
Rolnicki S., Piłsudskiego 18
Sobczak J., Nawrot 37
Tenenbaum Ch., Gdańska 11
Tenenbaum M., Śródmiejska 54
Wajnberg J., Cegielniana 83
„Wenecja" wł. Wajnberg J., Cegielniana 83

Glansownie nici

Abbe M., Cegielniana 11
Cytryn B., Pomorska 32
Fuks A., Wólczańska 50
Hartenberger G., Piotrkow. 254
Hatenberg G. i Prymas O., Pomorska 69
Kohn S., Pomorska 163
Rozen Ch., Cegielniana 61
Symel i Goldbardt, Wólcz. 50
Wajman J., 11 Listopada 192

Gobeliny

Ginter Matys
Wyrób Gobeliny i Kap
Łódź, Piotrkowska 38, tel. 136-21 596

Gorsety - wyr.

Adamczewska J., 11 Listop. 35
Bach F., Narutowicza 10
Berger F., Wólczańska 85
Benhaim B. „Korman", Piot. 24
Brustowska S., Piłsudsk. 55
Cukierman J., Śródmiejska 22
Edelsztajn H., Piotrkowska 6
Edelmanówna Ch., Piotrk. 62
Filip M., Piotrkowska 169
Frukelsztajn F., Legionów 17
Giser S., Nawrot 14
Goldberg E., Gdańska 7
Goldman F., Kilińskiego 41
Grosman Ch., Zachodnia 50
Hazenberg F., Piotkowska 8
Hochberg P., Legionów 7
Jachimowicz Sala, Główna 12
Jakubowicz B., Cegielniana 1
Jakubowicz H., Piotrkow. 41
Jakubowicz P., Sienkiew. 31
Jamniak S., Nawrot 8
Laferska Z., Piotrkowska 132
Lasman H., Franciszkańska 15
Lederman B., Piotrkowska 121
Lenga P., Legionów 17
Lewin E., Andrzeja 13
Libow R., Piotrkowska 44
Likier J., Zamenhofa 6
Likier R., Cegielniana 15
Majeranowska Z., Piotrk. 132
Marjańska I., Piotrkowska 203
Markiewicz B., 11 Listopada 8
Młynek R. „Roma", Piot. 116
Moneta R., Lutomierska 3
Nowak C., Nawrot 1 a
Oksner G., Drewnowska 12
„Paulina", Legionów 5—7
Paliwoda S., Limanowsk. 16
Pilger A., Zawadzka 21
Piotrkowska L., Narutow. 24

Rapp Aniela, Śródmiejska 3
Rozpszer R., Sienkiewicza 22
Solarz R., Zachodnia 18
Swierca L., Sienkiewicza 40
Szafir E., Zamenhofa 18
Szatan M., Legionów 44
Szenbergowa D., Przejazd 6
Szenfeldowa M., Piotrkow. 62
Szerman H., Zawadzka 13
Szreter A., Kilińskiego 126
Sztam B., Kilińskiego 73
Tabak L., Niciarniana 2
Wajnberg E., Śródmiejska 12
Wdowiak K., Brzezińska 47
Zajęc A., Nowomiejska 4
Zajęc Ch., 11 Listopada 7
Załkind L., Piotrkowska 114
Zantenberg R., Piotrkowska 131
Zygielman B., 6-go Sierp. 19
Zylbersztang E., Kilińsk. 42
Zyza G., Łagiewnicka 5

GRAMOFONY



Gramofony i płyty
wszystkich firm światowych
A. KLINGBEIL
Łódź, Piotrkowska 160
Tel. 216-20
14

"Muza", wł. B-cia Kahmanowicz, Narutowicza 18

Grawerskie zakł.

Grawerski Zakład **Maurycy Kendrzeński**
Łódź, ul. Sienkiewicza 61 650

Abersztajn Józef, Południowa 1
Bialer Dawid, 6-go Sierpnia 1
Biderman Sz., Piotrkowska 39
Bobkowicz P., Piotrkowska 110
Dytberner A., Piotrkowska 112
Epsztajn M., Piotrkowska 45
Fryd Lajb, Piotrkowska 73
Gimsel Abr. M., Piotrkow. 55
Glezer M., Piotrkowska 111
Hiller Szmul, Piłsudskiego 46
Joskowicz Ch., Południowa 2
Joskowicz L., Piotrkowska 27
Krauze O. i S-ka, Sp. z o. o. Wigury 7
Moryn P., Sejmowa 8
Pilnik Ilja, Piotrkowska 66
Printz M., Piotrkowska 79
Szczepański F., Piotrkowska 89
Sztange D., Piotrkowska 83
„Strykowski" L., Piotrkow. 64
Strykowski A., Piotrkowska 62
Tambelli Roman, Andrzeja 6
„Waleoryt" S-ka z o. o. ks. Skorupki 119

Gumowe art.

Hurtownia Wyrobów Gumowych
ALFRED SCHWALM, ŁÓDŹ
Piotrkowska 150. Tel. 177-86
Artykuły gumowe: Techniczne, chirurgiczne i sportowe. Węże i pasy. Kalosze i obuwie sportowe. Płaszcze gumowe. Wyżymaczki, Linoleum, ceraty. Chodniki i wycieraczki kokosowe.
Hurt — Detal. Ceny fabryczne. 1141

H. BOY I S-KA
Skład Wyrobów Gumowych
i Technicznych Sp. z o. o.
784 Łódź, Piotrkowska 154

Borjański M., Piotrkowska 6
„Gentleman" S. A., Piotrk. 65
„Gentleman" Sp. z o. o. Zachodnia 70
„Hurt Gumowy" Sp. z o. o., Nowomiejska 8
Pinkusiewicz H., Pomorska 7
Richter Alfred, Sienkiewicza 49
Rozencwaig R., „Metal-Gum" Piotrkowska 130
Szczeciński E., Gdańska 76
Tenenblum Ch., Narutowicza 16
„Trójkąt", Piotrkowska 104
„Wudela", Pl. Wolności 5

GUMOWE WYR.

H. BOY I S-KA
Składy Fabryczne
Wyrobów Gumowych
Łódź, Piotrkowska 154, tel. 180-22

Gumowe artykuły techniczne i chirurgiczne Wyroby azbestowe. Pasy transmisyjne, Węże ssące i tłoczące. Opony do samochodów i rowerów. Kalosze i obuwie sportowe Fibra, Plandeki, Linoleum
378

Angielsko Polski
Przemysł Gumowy
„GENTLEMAN"
Spółka Akcyjna
Łódź, Bol. Limanowskiego 156
Obuwie oraz wszelkie techniczne wyroby gumowe
543

Zakłady Kauczukowe
„Piastów" S. A.
Warszawa, Złota 35



370
Przedstawicielstwo
A. SZNELL, Łódź
Piotrkowska 105. Tel. 223-49

Zakład Wyrobów Gumowych
PIOTR SZYMCZAK
ŁÓDŹ
ŻWIRKI 5, TEL. 240-74
Firma egz. od roku 1919

Wyrób wszelkich walców gumowych klap miękkich i twardych, odpornych na kwasy i pary, obciąganie kół do rozszerzarek i wózków fabrycznych ◎ Fabrykacja rękawic gumowych odpornych na kwasy i ług, oraz wyrób gum powozowych ◎ Naciąganie na miejscu

Wykonanie solidne i punktualne.
130 **Ceny przystępne.**

SANOK 326
Polska Spółka dla Przem. Gum. S. A. w Sanoku
Oddz. Łódź, Aleks Rosenzweig
Piotrkowska 130, tel. 212-08

„Ceratgum" Sp. z o. o., Północna 5
Gitein R., Piotrkowska 150
Góralczyk S., Południowa 68
„Gumgór", Południowa 68
„Gumisport", Botjański M., Piotrkowska 6
„Gumotekstil" Kopernika 55
„Leonowit" S. A., Piotrk. 175
Nesis Jakub, Żeromskiego 11
Prawda Ch., Zachodnia 59
„Pollatex", Sienkiewicza 63
Richter A., Sienkiewicza 49
„Satelit" Sp. z o. o., Wólcz. 168
„Schweikert F. W." Sp. z o. o., Wólczańska 215
„Schultz Bruno" wł. Ramisch M. Wólczańska 212
„Technogum" Sp. z o. o., Pom. 163
Tenenblum Ch., Narutow. 16
Tempelhof M., Sienkiewicza 63
„Wuko" f-ka, 11 Listopada 192

GUZIKI

291
Fabryka Guzików i Klamer
„B U T O N I A"
wł. Antoni Chrzanowski
Łódź, Piotrkowska 202, tel. 135-97

Bergec I. M., Zachodnia 33
„Butonia", Piotrkowska 202
Filar A. i B. skł. fabr., 11 List. 19
Flattan M. i Lisek K., Zach. 31
Herche S., Piotrkowska 167
Krakowski J., Nowomiejska 6
Matecki W., Piotrkowska 156
„Trocas" SA., Południowa 4

H

HAFCIARSTWO

Rysownia wzorów do haftów 608
S. SZPIGELMAN Hurt
— Łódź, Pl. Wolności 9 — Detal

Bachareer J., Nowomiejska 9
Bułka S., Nowomiejska 21
Dreksler E. i Ber E., Piotrk. 21
Engiel M., Drewnowska 19
Feder S. R., Północna 7
Getrubin Ch., Nowomiejska 21
Gitlin S., Zachodnia 66
Glor S., Sienkiewicza 15
Golda E., Lipowa 83
Goldkranc P., Piotrkowska 59
Goldsztajn B., Żeromskiego 29
Gordon F. S., Piotrkowska 33
Hecht J. D., Śródmiejska 32
Kliger R., Cegielniana 20
Kossman R., Legionów 6
Krygier J., Sporna 10
Kozłowska F. R., Cegieln. 23
Kujawski A., St. Rynek 5
Lebeumajer A., Pomorska 53
Libfeld A., 11 Listopada 7
Lipszyc Ch., Piotrkowska 92
Naftalewicz T., Drewnowska 4
Nisenbaum E., Składowa 13
Parzęczewska E., Zawadzka 29
Pfeil E., Nawrot 21
Pietzel O., Kopernika 47
Schulz A., Czerwona 1
Siweb Ch., Nowomiejska 3
Sobkowska D., Andrzeja 58
Szmulewicz Ch., Piotrkow. 166
Szwerttner K. i Viebig W., Żeromskiego 54
Szpiro I., Pl. Wolności 6
Tyszler A., Śródmiejska 22
Wiśniewski J., Składowa 33

Handlowe Domy

Spółka Akcyjna dla Handlu i Przemysłu 854
Berenstein, Zonis i S-ka
Łódź, ul. Piotrkowska 51

Dunlop 1047
zastępstwo na Województwo Łódzkie
ZANDEL I.
Łódź, Narutowicza 32, telefon 198-70

Dom Handlowo-Komisowy
dla przemysłu mydlarskiego i tekstylnego
Łódź, ul. Narutowicza 32 1088

Dom Techniczno-Handlowy
Roman Graebsch i S-ka
Łódź, Nawrot 5 765

Dom Handlowo - Agenturowy
Hocheman Jakub
Produkty naftowe, materiały budowlane, ceramiczne i kanalizacyjne
Łódź, Sienkiewicza 4
Tel. 224-07 1044

J. M. KAPŁUN i Ska
we LWOWIE
Oddział w Łodzi
ul. Piotrkowska 55
Tel. 177-95 884

Biuro Handlowo-Agenturowe 1034
N. Kapłański
Łódź, Przejazd 15, tel. 167-75

Dom Handlowo-Przemysłowy
M. Piotrowski
IMPORT SUROWCÓW WŁÓKIENNICZYCH
Łódź
Żeromskiego 40
Telefon 139-07
Adres telegr.: Wextilunion-Łódź
857

Biuro Agenturowo-Handlowe
Adolf Schnell
ŁÓDŹ
Piotrkowska 105, tel. 223-49
PRZEDSTAWICIELSTWA
340

Dom Handlowo-Komisowy
Spektor A. i S-ka 1213
Łódź, Piotrkowska 47, Tel. 115-56

210
Dom Handlowy
Maks. Wyszewiański i S-ka
Łódź, ul. Piotrkowska 212
Telefony: 110-96, 110-86, 168-41

Babad N., Przejazd 52
Baranowski H., Piotrkow. 123
Berezowy A. i Ska, Piotrk. 79
Bogdański E., Narutowicza 25
Boryszański i Landam, Narut. 32
Dogensztajn J. i Ska, St. Ryn. 12
„Etykieta" wł. Monschein A., Al. 1-go Maja 4
Endwajs L. i S-ka, Moniuszki 3
„Elma" SA., Południowa 46
Eisner S., Narutowicza 6
Filipowski M., Andrzeja 1
Fuchs Fr. i Swie SA., Piotrk. 97
Glass S., Sienkiewicza 20
Jarociński L., P. O. W. 6
Kirszbraun W., Piramowicza 2
Lishier E., Spad. Sapir M. i Ska, Piotrkowska 80
Lewandowski S., Sienkiew. 50
Leszczyński L., Piotrkow. 175
Landeck i H., Andrzeja 6
Mazur Bcia S. A., Południ. 46
Margulies W., Kościuszki 17
Padowicz C., Południowa 11
„Palmol" wł. Lewkowicz S. i Rubinstein, Piotrkowska 7
Rotband L., Śródmiejska 12
Strykowski M., Piotrkowska 44
Sztrowajs J., Piotrkowska 145
„Surohurt" S. A. w W-szawie oddz. Łódź, Piotrkowska 115
„Textyl" repr. f-my B-cia Deutsch Bielsk, Traugutta 2
Teitelbaum B-cia, Narutow. 32
Teitelbaum B-a, Grabowa 28-30
Triebe B. i Ska, Piotrkow. 5
Tow. Kontynent dla Handlu i Przem. SA., Piotrkowska 80
„Union-Trade", Piotrkow. 101
Wihan Otton, Przędzalniana 32
Węglowap. Ska z o. o., Strzel. 7
„Wenta" wł. Dangielewicz A. i Rabinowicz S. inż. Ska, Pom. 8
Webb H., Przejazd 40
„Warrant" SA., Piotrkowska 56

Herbaciarnie

Binsztok J., Kilińskiego 40
Bryk J.A., Piłsudskiego 48
Chmielnicka G., Cegielniana 14
Fajerman M., Kilińskiego 77
Frocht Ch., Legionów 2
Geldbard S., Brzezińska 11
Goldberg Ch., Cegielniana 6
Harem E., Piotrkowska 110
Herszkowicz Ł., Śródmiejska 3
Jeleń D., Pl. Boernera 9
Kadysz A., Piotrkowska 13
Klajn H., Wolborska 9
Magnes A., 6-go Sierpnia 27
Mandel Moszek, Wolborska 19
Sztajer E., Nowomiejska 17
Sztajer M., Kilińskiego 43
Śliwkowicz A., Zgierska 10
Topor T., Legionów 6
Wajzbrot R., Andrzeja 58

HOTELE

HOTEL „POLONIA"
w ŁODZI
Telefony i radioaparaty, bieżąca zimna i gorąca woda w każdym pokoju ◈ Ceny bardzo niskie
503

Umeblowane pokoje i noclegi
A. Głowiński
Łódź, Narutowicza 31
Tel. 249-93 502

Cukier F., Kilińskiego 41
Grand-Hotel SA., Piotrkow. 72
„Hotel Polski", Piotrkowska 3
Klukas F., Cegielniana 34
„Manteuffel", Zachodnia 45
„Monopol" Beruhajm S. Zaw. 7
Petrykowski J., Zachodnia 43
„Savoy", Traugutta 6

IGŁY

D. DYNIN, Łódź
ul. 11. Listopada 2. — Telefon 151-12
Przedstawicielstwo maszyn trykotażowych
E. Dubied & Neuchâtel 436

„Igła" Ska z o.o., Piłsudsk. 25
„Igłogroz" wł. Montag J. Pom. 20
Joffe F., Pomorska 20
Leege G., Skarbowa 24
Liberman J., Piłsudskiego 34
Ulbrich R., Rzgowska 62

Instalacje wodoc.-kanal.

Inżynier
Binkowski Jan
Kanalizacja i Wodociągi
Łódź Narutowicza 54
401 Tel. 158-45

Skład żelaza i artyk. kanalizacyjnych
B. Radzyner i A. Prywer
i Spółka
Łódź, Kilińskiego 59, tel. 127-05 1004

Jan Serkowski Sp. Akc. 354
Warszawa, ul. Nowolipie 76/78
Adres telegraf.: Atis Warszawa

Koncesjonowane Biuro
Techniczno-Instalacyjne
NEO-HYDRAULIKA
A. MATUSIAK i SYN Inż.
ŁÓDŹ, Kilińskiego 60
warsztaty Kilińskiego 85
Telefony 181-36, 185-54
Kanalizacja Wodociągi Ogrzewania
430

Fabryka Ogrzewań Centralnych i Aparatów
Inż. J. K. B. TEEPE, Spadk.
ŁÓDŹ, ul. Kopernika 40
201 Telefon 147-12.

Biuro Techniczne „Watt“ Inż. M. Abramson
Łódź, Narutowicza 12 i 16. Tel. 190-38
Instalacje siły i światła elektrycznego, sygnalizacja, Telefony etc. Warsztary reparacyjne.
836

Artur S. i Ska, Piotrkow. 179
Biuro Instal. Techn. — T. Godlewski, Kopernika 13
Biuro Instalac.-Tech. Piot. 111
Bornsztajn M., Traugutta 9
Borzekowski H., Cmentarna 3
Bloss Bcia, Piotrkowska 209
Budkiewicz W. i Jendryszek J., Żwirki 18
Czajka W., Nawrot 98
Ćwikliński J., Słowiańska 4/6
Dembiński Ch., Andrzeja 58
„Edisson“ wł. Rychter St., Przejazd 24
Frydlender S., Wólczańska 43
inż. Haltrecht W., Piotrk. 132
Hank A., Nawrot 32
„Jarchowski“, Śródmiejska 102
Jendryszek J., Żwirki 18
Kerster A. i Bornstein J., Piotrkowska 73
Kowalski i Majzndr, Grab. 31
Kubik I., Wigury 9
Masłowski M. Zagajnikowa 44
Menkes J., Narutowicza 44
Modrzejewski F., Nawrot 56
Nisenhaus M. i Cukier E., Narutowicza 41
Nonas T., Piotrkowska 190
Nowicki S., Al. I Maja 81
Pękalski B. i Ska, Nawrot 50
Proszkier G., Zawadzka 16a
Rawicki i Winter inż., Kilińsk. 41
Szolc E., Zamenhofa 2
Sniegocki J. inż., Piotrkow. 17
Widawski B., Kilińskiego 61

Introligatornie

M. Dawidowski i L. Szmit
Spółka Introligatorska
Łódź, Piotrkowska 105
— — tel. 159-05 — — 395

Leopold Nikel
Zakład Introligatorski
Łódź, ul. Nawrot 2
Telefon 138-11
331

Zakład Introligatorski
Józef Pfeifer
Łódź, ul. Nawrot 13 450

Józef Szcześniewski
DRUKARNIA
I INTROLIGATORNIA
ŁÓDŹ
PIOTRKOWSKA 118
TEL. 111-05
000
Wykonywa wszelkie druki dla:
przemysłu, handlu, szkół, banków, teatrów, zawodów wolnych, instytucyj państwowych i samorządowych Czasopisma, księgi buchalteryjne, statuty, afisze, zaproszenia, bilety wizytowe i inne
Wykonanie staranne — punktualne, — Ceny niskie

Zakład Introligatorski
W. Suwała
Łódź, ul. Nawrot 24
524

CHRZEŚCIJAŃSKI ZAKŁAD INTROLIGATORSKI
Franciszek Rottengruber
Łódź
ul. Piotrkowska 189
II podwórze
przyjmuje wszelkie prace w zakres introligatorstwa wchodzące, po cenach najniższych.
429

Drukarnia i Introligatornia
Leonard Werwas
Łódź, ul. Sienkiewicza 7
Wykonywa wszelkie roboty drukarskie i introligatorskie
384

Introligatornia Książek Kolekcyjnych
J. ZAJĄC, Łódź
Piotrkowska 81, tel. 230-24
1319

Blumsztajn M., Piotrkowska 27
Bromberg N., 11 Listopada 24
Elbaum K., Nowomiejska 26
Frydman H., Zawadzka 4
Grynbaum A., Kamienna 1
Izraelowicz J., Piotrkowska 88
Kazulak B., Piotrkowska 85
Lauder M., Piłsudskiego 17
Litwak S., Kilińskiego 61
Litwak S., Cegielniana 40
Manitius Ż., Żeromskiego 87
Milbergier A.I., Piotrkowska 79
Moszenberg S., Piotrkow. 42
Najdat G., Wolborska 12
Perleberg E., Piotrkowska 25
Piotrowski J., Sienkiewicza 30
Piotrowski K., Przejazd 46
Popowski N., 11 Listopada 14
Potz F., Sienkiewicza 35
Rajchman S., Piotrkowska 62
Russ J., Piłsudskiego 43
Sadokiewski E., Legionów 27
Skórka M., Piotrkowska 66
Szmulewicz I., Piotrkowska 50
Szulz J., Piotrkowska 41
Szwinkelsztajn A., Piłsudsk. 49
Szymszewicz H., Piotrkow. 26
Tarkowski H., Cegielniana 19
Wenger E., Piłsudskiego 56
Wyrzegrodzki W., Piotrk. 33

IZOLACJE

Rosicki, Kawecki
i S-ka
Fabryka Wyrobów Korkowych Izolacyjnych i Chemicznych
Łódź, ul. Orla 17/19
Telefon 218-47

DZIAŁ IZOLACYJNY:
Płyty i łupiny korkowe, ogniotrwałe cegły i segmenty termalitowe, ogniotrwała masa krzemionkowo azbestowa
Izolacja chłodni, rurociągów, kotłów, ścian, stropów i t. p.

DZIAŁ CHEMICZNY:
Farby olejne, emalie, lakiery, siderosteny, masa kablowa, Carbolineum

SKŁAD MATERIAŁÓW BUDOWLANYCH
Łódź, Przejazd 21, tel. 107-70
Cement, wapno, gips, tektura smołowcowa i t. p.
24

„Izolmat" wł. Michalski S., Wodna 12—14
Kummer E., Łomżyńska 11
Machnikowski I., Al. 1 Maja 88

Informacyjne biura

O Czechosłowacji
każdego informuje bezpłatnie
Czechosłowackie Biuro Informacyjne
w Łodzi, ul. Piotrkowska 199. Tel. 132-40
669 **Kierownictwo: Paweł W. Hájek**

J

Jadłodajnie

„Bar a la Fourchete" Bernheim Izrael, Piotrkowska 62
Finkelsztajn Ch., Kilińsk. 48
Gordon E., Piotrkowska 25
Karo H., Zawadzka 4
Nowacki K., Piotrkowska 189
Spółdz. Absolw. Szkoły Przem. Gospod. „Ognisko Domowe", Przejazd 20
Rozenblum C., Piotrkowska 38
Rywkind G., Piotrkowska 51
Stanger Ch., Piotrkowska 14
Stow. Sług Katol., Przejazd 28
Stowarz. Sług Katol., Piotrk. 103
Wajs Ch., Piotrkowska 16
Zajączkowski J., Główna 50
Zjedn. Rzeźnicy Żydowscy Sp. z o. o., Piotrkowska 54
Zjednocz. Rzeźnicy Żydow., Zgierska 2

Jedwabie wyrób i sprzedaż

FABRYKA WYROBÓW JEDWABNYCH
EDWARD BABIACKI i S-ka
w ŁODZI
FABRYKA: Karolewska 62
Telefon 124-84
BIURO: ul. Traugutta 4
Telefon 146-56
30

M. BAUM, Łódź
Pl. Wolności 9 974

Fabryka wyrobów jedwabnych i półjedwabnych
Fux Adolf
Łódź, ul. Wólczańska Nr. 141 956

Wyrób i sprzedaż tow. półjedwabnych „IGNED"
Łódź, Piotrkowska 59 1132

POLSKO-FRANCUSKI
PRZEMYSŁ JEDWABNY
C.J. BONNET
SP. AKC.
WYROBY TKANIN Z JEDWABIU NATURALNEGO I SZTUCZNEGO
ŁÓDŹ
28. P. STRZ. KAN. 61
TELEFON 225-40
962

Przemysł Wyrobów Jedwabnych
„JEDWABPOL"
ŁÓDŹ, Pomorska 20 564

FABRYKA WYROBÓW JEDWABNYCH
KLINGE i SCHULZ
Spółka Akcyjna
ŁÓDŹ, ulica Piotrkowska 106. 189

1017 Fabryka Wyrobów Jedwabnych
Kołodziejski Stanisław
Łódź, Wólczańska 125. Tel. 202-43

Sprzedaż Jedwabi i Wełny 946
P. Kuperman i S-ka
Łódź, Piotrkowska 8, telefon 166-73

Fabryka Tkanin Jedwabnych
Łódzko-Lioński Przemysł Jedwabniczy Sp. z o. o.
Łódź, Legionów 2
Tel. 233-74 1188

MYSZKOWSKA FABRYKA SZTUCZNEGO JEDWABIU
ŁÓDŹ, Al. Kościuszki 36
159

Fabryka Wyrobów Jedwabnych
KAROL REISFELD
Łódź, Południowa 67
Tel. 198-40
Adr. telegr. „KREISFELD" Łódź
Składy i Zastępstwa:
w Warszawie, ul. Jasna 6, firma J Kagan i Z. Kleinerman
we Lwowie, ul. Tarnowskiego 23, firma Jan Reisfeld
w Gdańsku, ul. Altstädtischen Graben 11 f-ma J. Neumann
w Białymstoku, ul. Sienkiewicza 12, f-ma Ilia Hurwicz
w Wilnie, ul. Zarzeczna 3, f-ma R. Gerszenowicz
w Haifie Mount Carmel, f-ma J. Traub
247

944
ROZENTAL i HERSZKOWICZ
WYROBY JEDWABNE
Łódź, Piotrkowska 61
Telefon Nr. 249-05

Skład fabryczny towarów jedwabnych
I. Rozental
Łódź, Piotrkowska 31 930

I. SZOCHET, Łódź
Piotrkowska 59 590

Fabryka Wyrobów Jedwabnych
„Tkanina Jedwabna" Sp. z o. o.
Łódź, ul. Wólczańska 66 1024

TOMASZOWSKA FABRYKA SZTUCZNEGO JEDWABIU
SPÓŁKA AKCYJNA
ZARZĄD: Warszawa, Wilcza Nr. 9a
Biuro Sprzedaży: Łódź, Pierackiego 5
Telefon 219-76 124
Fabryka w Tomaszowie Mazowieckim.

Union Textil Kosches & Co
Łódź
ul. Piotrkowska Nr. 96
Telef.: 198-33, 122-86
865

Fabryka wyrobów jedwabnych 917
Weinfeld S. i M.
Łódź, Piotrkowska 44, telefon 156-77

Fabryka Wyrobów Jedwabnych
Zyndenband Jerzy i S-ka
Łódź, Dowborczyków 25 1150

Fabryka Wyrobów Jedwabnych
M. i J. Żarnowski
i Spółka
960
Fabryka:
Łódź, ul. Piotrkowska 220
Biuro: Łódź, Al. Kościuszki 3

„Crepesoie", Wólczańska 125
Blauszyld A., Cegielniana 40
Borkowski J., Wólcz. 66/68
Frumes Bcia., Piotrkowska 39
Gromb Z., P. O. W. 3
Gordin H. i Ska, Wólcz. 127
Goldfarb H., Piotrkowska 58
Glater C., Gdańska 91
Gelade M. i Ska, Targowa 28
Holcman M., Al. Kościuszki 3
Hirszberg i Birnbadm SA., Piotrkowska 96
Heine A., Wólczańska 222
Habig P., Ruda Pabj. Piłsudskiego 11—13
Izbicki E., Zachodnia 59
„Igned" wł. Lenkowski E., Piotrkowska 53
Kałuszyner T., Piotrkowska 37
Kołodziejski W., 28 p. S. Kan. 69
Kołko Sz., Piotrkowska 167
Krotoszyński J., Piotrkow. 96
Lipszyc M., Piotrkowska 61
Landman A.S. SS-wie, 28p. Strz. Kaniowskich 52
„Mejsi" wł. Boksenberg, Piot. 54
Neuman B., Śródmiejska 6
Pierwsza Pol. fabr. i wyk. jedw. S.A., Ruda Pab., Staszica 52/54
Reinhold A. i Ska, Wólcz. 210
Rechtman S., Al. Kośc. 90-92
„Soiever" Ska z o. o., Kątna 5
„Silh" Ska z o. o., Południ. 52
„Setelana" SA., Pomorska 65
Torończyk D., Piotrkowska 19
„Tauman M." SA. Tissjana SA., Dowborczyków 6—8

JELITA

Antygnes H., Lutomierska 29
Fajnzylber M., Piłsudskiego 24
Grajcer S., Lutomierska 40
Grynfeld I., Zawadzka 24
„Jelita" wł. Herszkowicz i Buzyn i Ska, Zgierska 26
„Jelitdom" Ska z o.o., Zgier. 18
Klajn M. i Zelman C., Lokator. 4
Klejn Z., Wolborska 9
Kowalski T., Radwańska 65
Łódzki Bazar Jelit, Radw. 51
Rabinowicz M., Brzezińska 5
Rabinowicz M., Łagiewn. 6
Rotsztajn M., Radwańska 51
Rotsztajn M., Al. I Maja 16
Stolnikowicz M., Lutomier. 23
Żóraw i Tabacznik, Lutom. 23
Żuraw I., Łagiewnicka 63
Żuren L., Żydowska 24
Zylberszac S., Młynarska 14

Jubilerskie zakłady

Zakład 301
zegarmistrzowsko-jubilerski
E. Bartuszek
Łódź, ul. Piotrkowska Nr. 145
Telefon 192-61

FR. DĘBOWSKI
Łódź, Piotrkowska 186
Zakład Jubilersko-Zegarmistrzowski
Wykonywa wszelkie roboty, wchodzące w zakres złotnictwa i reperację takowych oraz roboty zegarmistrzowskie. Ceny niskie. Robota solidna 292

Magazyn Jubilerski 600
M. MIZES, Łódź
Piotrkowska 30. Tel. 108-84

Jubiler i Zegarmistrz
K. Tölg i S-ka
Łódź, Piotrkowska 88 583

Zakład Zegarmistrzowsko-Jubilerski
Wł. Szymański
Łódź, ul. Główna 41 548

Berger N., Śródmiejska 16
Fijałko I., Piotrkowska 7
Goldberg J., Piotrkowska 73
„Kamea" Goldberg L., Piotrk. 73
Kantor A. SS-cy, Piotrk. 72
Kassebuch A., Nawrot 23
Kurek M., Piotrkowska 27
„Manon" wł. Halpern J., Piot. 70
Niemrecki A., Zawadzka 4
Nimnicki M., Narutowicza 11
Placek J., Brzezińska 10
Sołowiejczyk I., Piotrkow. 54
Szymanowski J., Piotrkow. 174
Szyndlauer L., Piotrkowska 205
Twarda H., Piotrkowska 167
Wange A., Piotrkowska 116
Włoch I., Piotrkowska 19

Jutowe wyr.

„JUTALEN" 620
Łódź, Piotrkowska 60. Telefon 218-46

Bernsztajn I., Południowa 6
Drajhorn A. i Rogożyk D., Kilińskiego 33
Grinsztajn M., Piotrkowska 31
Gerszonowrez M., Śródm. 28
Lubicz G., Kilińskiego 41
Szlencki D., Piotrkowska 37
„Textyl" B-a Futerman, Traug. 2
Tepper B., Zawadzka 16 a
Wyss H., Żeromskiego 68
Wajnberg S., Żydowska 33
Zjed. Two Handl. Wyr. Jutowo-Lnianych Sp. z o.o., Piotrk. 78

K

KABLOWNIE

Kablownia w Łodzi
1148 Spółka z ogr. odp.
Łódź, Dowborczyków 3, tel. 218 76

KAFLE

Zakłady Przemysłowe
JAN KRAUZE Sp. z o. o.
w Andrespolu poczta Andrzejów koło Łodzi 432

Gortajn R., Kilińskiego 12
„Kafel" wł. Widawska E. Ogr. 9

KAMASZNICY

Aspis U., Al. Kościuszki 22
Brand M., Zgierska 8
Fajtlowicz J., Piotrkowska 294
Grynbaum F., Legionów 19
Grünberg I., Śródmiejska 6
Hopfenberg D., Nowom. 33
Klajman J. Piotrkowska 34
Martelfeld L., Piłsudskiego 27
Migdałowicz S., Zawadzka 10
Prync M., Piotrkowska 6
Rogenfisz D., 11 Listopada 20
Rokotowicz M., Pl. Woln. 10
Rotbardt A., Kopernika 27
Sankiewicz J., 11 Listopada 33
Szwarc Ch., Pl. Wolności 3
Szymbach I., Kilińskiego 171
Tencer T., Piotrkowska 31
Tepcz M., Główna 65
Wajnman Z., Zgierska 14
Wajnfeld T., Zamenhofa 13
Wolman S., Sienkiewicza 2
Zalcberg J., Północna 19
Złotogórski L., Kopernika 19

Kominiarskie zakłady

Herman Pfitzner Spad.
Łódź, Cmentarna 15, tel. 171-21 204

Adamecki Wł., Rzgowska 158
Klim A., Brzezińska 91
Konopka, Cmentarna 13
Pasmanik I., Franciszkańska 19
Satt M., Brzezińska 21
Szymański F., 11 Listopada 61
Urbanowski J., Cmentarna 12

KANWA

Kanwy, Juty, Kongreski oraz wszelkie tkaniny do haftu
Inż. M. Gothajl i I. Moszkowicz
Łódź
skład fabryczny: ul. Zachodnia 68
286 Tel. 247-42

KAPELUSZE

Fabryka
Kapeluszy
Filcowych
„KAROL GOEPPERT"
Spółka Akcyjna
Łódź, ul. Podleśna Nr. 3
954

M. Kapelusznik Kapelusze męskie
577 Łódź, 11 Listopada 8. Tel. 120-95

1247 Salon mód
Pawłowska Jadwiga
Łódź, ul. Przejazd 8, telefon 210-84

Salon Mód „SABINA"
wł. Marendziak — Łódź, ul. Nawrot 2
1164

Abramowicz, Piotrkowska 10
Adolf A., Nawrot 9
Aleksander Czarna, Traug. 5
Apelson I., Kamienna 1
Appel Gitla, Piotrkowska 60
Appel H. i Milncz J., Piotrk. 16
Bajrach L., Żeromskiego 39
Bardyni O., Cegielniana 7
Berger E., Cegielniana 11
Berman J., Narutowicza 26
Bermic F., Piotrkowska 43
Bojarska Aniela, Legionów 15a
Bralewska Z., 11 Listopada 40
Brandszteter N., Nawrot 7
Brenner B., B. Joselewicza 16
Buchlinder H., Główna 36
Bukowa R., 11 Listopada 3
Cycowski S., Limanowsk. 14
Cynzer E., Kilińskiego 214
Czamańska Z., Piotrkowska 14
Dawidowiczowa E., Narut. 6
Długowska G., Główna 16
Dudelczyk D., 11 Listopada 17
Kahl Olga „Elyta", Potrk. 13
Fefer L., Piłsudskiego 42
Ferszt Ł., 11 Listopada 13
„Filipowiczówna" wł. Mekler Majer, Piotrkowska 58
Fuks D., Główna 6
Finkler-Eychnerowa H., Piot. 79
Flek M., Zgierska 16
Frajlich C., 11 Listopada 45
Frankowska T., Nawrot 18
Frydman A., Legionów 9
Futerman D., Nowomiejska 10
Glass H., Piotrkowska 61
Goeppert H., Łąkowa 10
Goeppert J., Piotrkowska 107
Goeppert R., Kopernika 63
Goldberg A., Zgierska 4
Goldberg Br., Pl. Wolności 10
Goldamm F., Piotrkowska 109
Graucher F., Andrzeja 1
Grinbaum R., Legionów 9
Grünbaum M., Piotrkowska 19
Grynberg B., Piotrkowska 31
Halpern Ch., Piotrkowska 83
Hauptsztajn R., Legionów 5/7
Heller A., Sienkiewicza 39
Hentschel Z., Andrzeja 30
Hiller B., Kilińskiego 105
Hochenberg Ch., Kamienna 2
Italianer L., Narutowicza 18
Jakubowicz A., Piotrkow. 19
Kagan Ch., Zawadzka 9
Kaliski S., Nowomiejska 4
Kantor F., Przejazd 16
Karmioł M., Żeromskiego 33
Kipnis Z., Piotrkowska 111
Kirszenblat S., Piotrkowska 91
Klajnbaum B., Piotrkowska 31
Klajman D., Główna 57
Knopf N., Lutomierska 11
Kohane S., Główna 24
Korman N., Piotrkowska 24
Koziński S., Choiny, Prync. 85
Krukowska S., Nawrot 44
Landner S., Limanowskiego 16
Laskier B., Podrzeczna 9
Lederman D., Zgierska 28
Lerman M., Kilińskiego 124
Lewi S., Piotrkowska 78
Lewin H., 11 Listopada 31
Lewkowicz B., Zgierska 8
Lichtensztajn L., Pl. Wolności 3
Lipszyc S., Legionów 5/7
Lubiński H., 11 Listopada 1
Łokczyńska G., 11 Listopada 7
Łódzka Fabryka Kapeluszy Sp. Akc., Targowa 2
Łukin Mordka i Hochberg Ch., Piotrkowska 17
Majzner J., Andrzeja 40
Makówka J., Andrzeja 24
Mandelbaum S., Zawadzka 11
Marcinkowska A., Piotrk. 231
„Mareck" Horowicz M., Piot. 82
Markowicz B., Zawadzka 10
Matysiak M., Pl. Wolności 3
Mekler S., Piotrkowska 118
Mercedes Z., Narutowicza 2
Metzner M., Główna 12
Milich E., Pl. Wolności 11
Miller M., Piłsudskiego 56
Sukc. Milnera A., Piotrk. 28
Milner B., Piotrkowska 30
Minczewska W. Spadk. Piot. 132
Monat A., Piotrkowska 119
„Mortensen" Hiller E., Główn. 7
Mowendziak S., Nawrot 2
Moszkowicz E., Główna 5
Moszkowicz K., Zgierska 12
Myśliwska A., Główna 32
Nachtsztorn D., Piotrkowska 25
Opatowski I., Kilińskiego 134
Opatowski M., Nowomiejska 26
Opatowski S., Nowomiejska 41
Opoczyński A., Piotrkowska 10
Pavzobrunc A., Nawrot 16
Perła S. f-ma „Staw", Główn. 1
Peter P., Główna 34
Pietrzyńska I., Piotrkowska 115
Pilczewicz G., Nowom. 7
Pohanel A., Andrzeja 4
Połkowski S., Południowa 17
Potzowa B., Sienkiewicza 52
Poznańska D., Północna 9
Pozner D., Gegielniana 9
Radziszewski J., Targowa 2
Rajnerman C.J., Narutow. 1
Rainerman R., Zawadzka 7
Rajnsztajn M., Drewnowska 11
Rappaport Ch., Piotrkowska 8
Rohrmoser A., Targowa 47
Rogozińska R. i Wajnerman R., Narutowicza 9
Rozberg A., Piotrkowska 58
Rozenberg I., Narutowicza 34
Rozenblat T., Limanowskiego 1
Rozenstrauch N., 11 Listop. 28
Rozental L., Zgierska 12
Rożewicz H., Pomorska 8
Schmalz A., Napiórkowsk. 47
Scher L., Przejazd 12
Serwatka P., Karwińska 5
Serwatka W., Karwińska 5
Skopicka H., Piłsudskiego 30
Sochaczewski S., Rzgowska 7
„Syrkis Róża" wł. Poznańska R., Piotrkowska 88
Szafran G., Legionów 1
Szeps S., Piotrkowska 88
Szlesser J., Pomorska 4
Szlifersztajn B., Pl. Wolności 6
Szmude I., Sienkiewicza 64
Szpigiel M., Piotrkowska 121
Szpigiel P., Andrzeja 18
Szpilman M., Piotrkowska 67
Szpiro M., Piotrkowska 14
Sztajn P., Nowomiejska 20
Sztneider T., Zgierska 10
Szuk P., Kopernika 19
Szulman Mendel, Zgierska 19
Szwarcberg J., Traugutta 16
Szydłowska A., Piłsudskiego 42
Bortner Fajga „Szyk Polski", Piotrkowska 114
Szylit L., Traugutta 4
Tenenbaum G., Piotrkowska 45
Tenenbaum J., 6-go Sierpnia 1
Tyger Josek, Południowa 1
Wajcburt N., Cegielniana 10
Wajswohl D., Piotrkowska 18
Walecki M., Rzgowska 27
Walmcikiewicz H., Główna 2
Warszawski L., Nowom. 10

Wassercyjer A., Piotrk. 62
Wolnerman L., Piotrkowska 23
Wenske A., Targowa 15
Werthajm L., Piotrkowska 30
Wetstein J., Zgierska 2
Wojtczak P., Kopernika 26
Zając S., Nowomiejska 28
Zauberman F., Piotrk. 120
Zielonka Ewa, Południowa 1
Zec Sz. W., Piotrkowska 32
Zommer J., Piotrkowska 9
Zylbersztajn H., Żeromskiego 9

Kapy—wytw.

Bialer Rywka, Pomorska 6
Cyppel Teodor, Wolna 26
Fajwisz Lajb, Al. Kościuszki 10
Gelberg Jakób, 6 Sierpnia 25
Goltz Herman, Ks. Brzózki 10
Goltz L., Sierakowskiego 22
Heine Alojzy, Urzędnicza 8
Michel vel Miszel „Jan", Prusa 3
Neuman Elli, Malborska 5
Serwatka Ryszard, Rybna 17
Wajnacht N., Zachodnia 22
Wagner Artur, Prusa 22
Wiedeman Gustaw, Prusa 24
Wieluński Karol, Engla 10
Winkler Emil, Lutomierska 21

Karbonizacja

Fuks Ignacy, Zakątna 57
Krakowska J., Drewnowska 7
Szmeller E., Kilińskiego 192
Zylberberg M., Sienkiewicza 74

Karoserie

Wytwórnia Karoserii
Samochodowych i Pojazdów
Najnowszych Fasonów

Józef
Kulpiński

259
Łódź, ul. Cegielniana 62
Tel 127-88

Jung J., Żeromskiego 47
Sommer A., Gdańska 126-128
Kalkbrenner H., 6 Sierpnia 26

Kasza—wytw.

Ajzner Chil, Jakóba 4
Balderman M., Północna 27
Birenbaum Z., Łagiewnicka 2
Frydrych Chil, Kilińskiego 60
Hofman M., St. Rynek 4
Honigsberg S-wie, Zgierska 30a
Kruczyk H., Pl. Kościelny 8
Liberman M., Łagiewnicka 10
Najman M., Brzezińska 23
Praszkier Hersz, Jakóba 16
Taśma M., Franciszkańska 92

Kawa-Herbata

FRANCISZEK
GLUGLA
Łódź, Południowa 28, tel. 115-32
Bezpośredni Import Kawy, Herbaty i Towarów Kolonialnych
Największa Łódzka Elektryczna
Palarnia Kawy i Surogatów „Tryumf"
891

Seidler Salomon
Łódź, Piłsudskiego 32
Tel. 221-58
Skład Konsygnacyjny
Herbaty „T-wa Wysocki i S-ka" Czekolady i Kakao
„ANGLAS" 90

„Columbus", Kilińskiego 89
Beilstein B-cia, Leszno 22
„Henryk Franck" SA., Piotr. 121
Gilkin i Werner, Zachodnia 66
Hofses Ryszard, Leszno 47
Jankielewicz G., Traugutta 4
Jastrzębska J., 11 Listopada 19
Kiachta i Indar, Zachodnia 66,
Meinl J. SA., Piotrk. 62, 95, 160
„Pluton" S. A. T. i M. Tarasiewicz, Piotrk. 130, 91, 273
„S. A. G." Lulewski L., Traugutta 9
Seidler S. skł. konsygn. herbaty
Tow. W. Wysocki, Piłsudsk. 32
Wołyński J., Kilińskiego 89

Kawy palarnie

Elektryczna Palarnia Kawy
„Monada" Łódź
Centrala: Piotrkowska 44, tel. 236-57
Filia: ul. Przejazd Nr. 2

Bendyk H., Północna 10
Geyer K., Główna 16
Glugla F., Południowa 28
Hamer W., Brzezińska 15
Koplewicz i Führer, Al. Kościuszki 17
„Monada" wł. Łęczycka Sz., Piotrkowska 44
Powszechna Spółdzielnia Spoż., 6 Sierpnia 40
Zw. Spółdz. Spoż., Naftowa 3

Kawiarnie

Amzel Lajb, Brzezińska 24
Berliński J., Cegielniana 11
Bielecki H., Napiórkowskiego 13
Café de la Paix wł. Karo B., Moniuszki 3
„Cafe Georg" Zymsz G., Piotrkowska 69
„Casino" wł. Wajskow J., Moniuszki 3
Zeslau Fajwisz „Central", Zawadzka 14
„Cristal" Jasiński T., Kilińsk. 80
„Grand Cafe" Tomaszewski H., Piotrkowska 72
Hofman J., Piotrkowska 111
„Italia" wł. Szulman M., Piotrkowska 62
„Józefina", Nawrot 38
Karim St., Zawadzka 3
„Kawiarenka Teatralna", Piotrkowska 67
Kompel Ch. „London", Legionów 5-7.
Lederman M., Kilińskiego 51
Lünger E., Al. Kościuszki 13
Milsztajn Sz., 6 Sierpnia 2
„Madera" wł. Lubecki M., Kilińskiego 107
Olsztajn S. i Malczer Sz., Legionów 5/7
Pakuła R., Cagielniana 14
Pawełczak K., 6 Sierpnia boisko W. K. S.
Russak D., Zawadzka 5
Świniarski F., Piotrkowska 94

Kawiarnia EUROPEJSKA

Ł Ó D Ź
Piotrkowska 113
Telefony 102-00 i 102-22

Wielki wybór pism krajowych i zagranicznych

1122

Kąpielowe zakłady

ZAKŁADY KĄPIELOWE R. Beutlera
859 ŁÓDŹ, ul. Kilińskiego 134
Specjalność kąpiele rzymskie, lecznicze, pływalnia itd. Tel. 154-80

Kąpiele „HYGIEA"
Łódź, Krucza 11 1104

H. Offenbach, Zachodnia 38
„Royal", Żeromskiego 53
Wechsler M., Krucza 11
Zrzesz. Żydów Ort., Gdańska 75

KINA

„Adria", Główna 1
Abramowicz N., Kopernika 16
Kos, Bałucki Rynek 5
„Bajka" Sp. z o. o., Franciszkańska 31
Zieliński Henryk, „Capitol", Zawadzka 16
„Capitol", Zawadzka 16
„Casino", Piotrkowska 67
„Corso" Pelikan Józef, Legionów 2/4
„Europa" Sp. z o. o., Narutowicza 20
„Grand-Kino", Piotrkowska 72
Herszenberg D., Limanowsk. 37
„Ikar" Nowak F., Przejazd 34
Janiszewski T., Rzgowska 94
„Jar" wł. Konsens W., Kilińskiego 124
Miller K., Kilińskiego 178
„Miraż", 11 Listopada 16
Neugebauer Br. i S-ka, Sp. z o. o., Przejazd 2 i Główna 1
„Oświatowe", Wodny Rynek 44
„Palace", Piotrkowska 108
Praport I., Rzgowska 74
„Przedwiośnie", Żeromsk. 74/6
„Rakieta" Firszt B., Sienk. 40
„Rialto", Przejazd 1
„Sfinks" wł. Praport S., Rzgowska 74
Sitkowski L., Zawiszy 22
„Słońce", Napiórkowskiego 28
„Stylowy", Kilińskiego 123
„Uciecha", Limanowskiego 36
„Zachęta", Zgierska 26
Znamirowska B., Pomorska 89
Zygadlewska Z., Rzgowska 2

Klatki metalowe

Wytwórnia Klatek Metalowych oraz Akwariów i Terrariów
EWALD KENIG 470
Łódź, ul. Nawrot 101. Tel. 261-61

KLEJ

Augustyniak Alfreda, Zdrowie Krakowska 26/28
Heilman O., 6-go Sierpnia 67
Stüld E., Drewnowska 43/47
„Strem", Ciasna 21a

Klisze drukarskie

„Argos" Sp. z o. o., Gdańska 118
Borkenhagen R., Piotrk. 102a
„Poligrafia" A. Ritter, Piotrkowska 101
Szczepański F., Piotrk. 101

KNOTY

„Bewil" Becher Bcia i Wilde, Wodna 13.
Lent J. i S-ka, Sienkiewicza 63
Natkiewicz H., Piotrk. 112

Kolektury Loterii

Kolektura Loterii Państw. Nr. 1029
CIANCIARA WŁADYSŁAW
Łódź, Piotrkowska 91.
17 Telefon 244-84

Kolektura Loterii Państwowej
Ignacy Landau
796 ŁÓDŹ, Piotrkowska 46

Kolekt. Polsk. Państw. Loterii Klas. Nr. 433
A. D. Międzyrzecki
Łódź, ul. Piotrkowska 61 589

Kolektura Loterii Państwowej 604
Kurt Wytrzyc
Łódź, ul. Piotrkowska 141
Tel. 163-49. Kto. P. K. O. 68426

Oddziały Szczęśliwej Kolektury
J. Wolanow
ŁÓDŹ, Piotrkowska 11 i 72
oraz
PABIANICE, Pl. Dąbrowskiego 3
861

Blum Ch., 11 Listopada 3
Błaszczykowa J., Brzezińska 1
Bończyk B., Piotrkowska 117
Brajsztajn F., Piotrkowska 14
Chelemner J., Zawadzka 8
Drewing L., Kopernika 22
Fajngold J., Śródmiejska 8
Gerber M., Zamenhofa 13
Goldberg J., 11 Listopada 29
Goldberg G., Kilińskiego 39
Gru-Feiwel, Zgierska 21
Hirszon S., Przejazd 24
Jatka N., Piotrkowska 22 i 66
Kaftal W. i S-ka, Piotrk. 54
Krel E., Stary Rynek 7
Kraus A., Napiórkowskiego 20
Kuligowska H., 6 Sierpnia 19
Lebson L., Piotrkowska 69
Litman I., Piotrkowska 32
Łuchniak F., Srebrzyńska 87
Mandelbaum I., Limanowsk. 2
Mendelsohn Sz., Piotrk. 6
Nachman J., Nowomiejska 1
Oppenhajm L., Piotrkowska 27
Pawlak S., Piotrkowska 223
Passierman S., Piotrkowska 13
Pokój Stefan, Piotrkowska 95
Szylit J., Nowomiejska 16
Szylchabel W., Przejazd 34
Suchowicz A., N.-Zarzewska 31
Tycman B-cia, Napiórk. 65
Wajnberg B., Piotrk. 41 i 163
Weinberg S., Piotrkowska 60
Wajslic Chill, Bałucki Rynek 1
Zajdman I., Narutowicza 36
„Zespół Pracy", Sp. z ogr. odp., Piotrkowska 108.

Kolonialne tow.

„AGRUMI" Sp. z ogr. odp
Polskie Towarzystwo Eksportowo-Importowe dla Handlu Owocami Południowymi i Towarami Kolonialnymi.
Łódź, ul. Kościelna 1. 108

ERWIN ECKERT
ŁÓDŹ, ulica Nawrot 4
Telefon 229-80 83
Towary Kolonialne i Delikatesy.

Hurtownia Towarów
Kolonialno-Spożywczych
Fajtlowicz Ch. i S-ka
Łódź, Kościelna 5 1041

Fetter Józef
Łódź, Południowa 40 254

HURTOWNIA TOWARÓW
Kolonialnych i
Spożywczych
Karol Hilpert i S-ka
ŁÓDŹ, Nawrot 28
830 Telefon 215-68

Hurtownia Kolonialno-Spożywcza
Klein Michał
Łódź, Sieradzka 3. Tel. 136-02. 1079

„PALMOL"
Biuro Handlowo-Komisowe
WŁAŚCICIELE:
S. Lewkowicz i F. Rubinstein
BIURO:
Piotrkowska 7, Tel 243-70, 208-70
SKŁADY:
Kilińskiego 61. Tel. 248-70
poleca ze składu konsygnacyjnego Margarynę, Tłuszcze jadalne, Oleje jadalne. Marmeladę, Musztardę oraz wyroby czekoladowe „Suchard". 1251

Skład Towarów Kolonialnych
843 **H. ROSEN**
Łódź, Południowa 25. Tel. 139-69

Skład Tow. Kolonialno-Spożywczych
SZTAJN HERSZ
Łódź, Piłsudskiego 57 1113

Hurtownia Kolonialno-Spożywcza
1080 **Sztajnberg Joachim**
Łódź, Nowo-Zarzewska 9. Tel. 136-02

Brylant M., Południowa 11
Cukierman M., Kościelna 1
Cycanowicz I., Kościelna 1
„Cytrus" Sp. z o. o., Stary R. 8
Częstochowski Ch., Śródm. 14
Dertka St., Rynek Wodny 12
Dimant Ch., Rynek Stary 11
Dorembus M., Targowa 43
E. W. I. G., Piramowicza 2
Fajersztajn Józef, Zgierska 5
Federman M., Kościelna 6
Finkelstein A., Cegielniana 13
Fiszer J., Przejazd 34
Fiszman Sz., Andrzeja 9
Frydrych Ch., Piłsudskiego 6
Geisler H., Główna 21
Geyer K., Główna 16
Goldberg J., Piotrkowska 166
Grundman Sz., Śródmiejska 16
Halpern A., Pl. Boernera 10
Hausmann B., Targowa 51
Herszkowicz M., Andrzeja 28
Hochlic I., Kościelna 6
Ignatowicz Bcia, Piotrkow. 96
Iwankowicer Ch., Kościelna 6
Jakubowicz S., Gdańska 9
Jankowski J., Legionów 61
Kowalczyk H., Dygasińsk. 11
Klarfeld E., Łagiewnicka 4
Karpiński Br., Główna 2
Karczewski E., Kilińskiego 213
Kalenbach Alfred
Kowalewski E., 6-go Sierp. 18
Kruszewski A. i Wróblewski W., Piotrkowska 189
Kwiasowski I., Kilińskiego 113
Lederman A., Narutowicza 1
Lederman J., Zakątna 64
Lederman M., Pl. Reymonta 3-4
Lewenstein S., Północna 12
Lewkowicz J., Piotrkowska 81
Lewin Lajb, Pl. Kościelny 7
Lipski A., Główna 54
Liss S. i Ska, N.Zarzewska 10
Loba G., Piotrkowska 225
Łuczywek W., Narutowicza 42
Mandel S., Andrzeja 36
Masłowicz B., Pomorska 51
Matys K., N. Zarzewska 39
„Mąkopol" Sp. z o. o., Żydow. 2
Meinl J., Piotrkowska 95
Moncarz W., Andrzeja 11
Najman Sz., Zachodnia 21
Nowogórska J. i Kowalska, Andrzeja 4
Olsztajn A., Nawrot 2
Ostrowiecki B., Piłsudskiego 34
Prawda E., Pl. Kościelny 5
Piotrkowski J., R. Stary 70

Potaźnik Ch., Pl., Boernera 10
Preibrsz G., Bandurskiego 21
Probołowski J., N. Zarzew. 22
Rabinowicz A., 1 Maja 39
Radzikowska H., Piotrk. 156
Rotenberg S., Żydowska 6
Rozen H., Południowa 25
Rozencwajg J., Brzezińska 2
Rozencwajg J., Północna 14
Rozencwajg P., Pomorska 6
Rubinstein I., R. Stary 2
Schachter Sz. Piramowicza 2
„Siła" wł. Raciborski H. i Michałkiewicz R., Narutow. 52
Skórnicki E., Traugutta 8
Sokołowska J., Andrzeja 4
Spółdzielnia 31 Pułku Strzelc. Kan., 11 Listopada 62
Strauch I. i Ska, Stary R. 13
Szanc Oskar, Poznańska 23
Sztencel N., Sienkiewicza 91
Szulc T., Narutowicza 81
Szulzinger S., Cegielniana 17
Sztrumpf S., Magistracka 13
Szydłowski H., Narutowicza 9
Tasch O., Bandurskiego 22
„Tatarczanka" Ska z o. o., Radwańska 63
Tron Sz., Piłsudskiego 29
Tuchmajer L., Zawadzka 8
Wajnkranc H., Piotrkowska 108
Wajntraub I., R. Stary 3
Wajs J., R. Stary 15
Wajs Wolf, R. Stary 13
Wajsberg M., Radwańska 53
Wajsblatt Ch., Nawrot 1
Wajsbrod I., Sienkiewicza 2
Wilmański A., Nawrot 1
Zw. Legion. Polsk., Lipowa 64

Koła zębate

SPÓŁKA AKCYJNA
J. JOHN
w ŁODZI
100

Kołdry—wyr.

„Beata„ wł. Blieblum B., Południowa 3
Chądzyńska Zofia, Przejazd 16
Cobel Oskar, Wrześnieńska 80
Dawidowicz M. i E., Piotr. 10
Dobrański M., Pomorska 44
Dobrański M., Nowomiejska 6
Gałężnik Chil, Kilińskiego 44
Gottajner A., Nowomiejska 26
Goldberg Dawid, Zachodnia 54
Goldhamer Sara, Pomorska 7
Grynsztajn J., Narutowicza 24
Gutfrajnd Pesa, Podrzeczna 4
Gutman Z., Nowomiejska 4
Gutman Z., Ogrodowa 3
Halpern Chaja, Nowomiejska 18
Halperstadt H., Piotrk. 35
Hampel H., Wrześnieńska 78
Horończyk C., Zachodnia 51
Jedwab Blima, Cegielniana 1
Joskowicz I., Nowomiejska 4
Kątna Otylja, Nawrot 6
Koplowicz Ł., Śródmiejska 20
Liberman M. W., Zachodnia 36
Liberman L., Nowomiejska 10
Lichtensztajn S. L., Połud. 11
Lipszyc Ryfka, Podrzeczna 4
Mertke J., Wrześnieńska 89/87
Międzyrzecki J. J., Połud. 3
Pastawelski R., Kamienna 7
Rafałowicz Ch., Śródmiejska 1
Rochman R., Narutowicza 56
Rotensztajn H., Zachodnia 42
Rotman I., Nowomiejska 21
Rozenblum J., Północna 6
Rozenkranc K., Podrzeczna 4
Stelzner A., Piotrkowska 129
Szeps Z., Urzędnicza 26
Sztern Tauba, Ogrodowa 3
Sztyft Icek, Nowomiejska 21
„Vienseta„ wł. Erman A. Piotrkowska 38
Wajskolówna P., Południ. 17
Zylber H., Kilińskiego 67

Kominiarskie przedsięb.

Burczyński M., Fijałkowska 23
Gajewski Z., Franciszkańska 12
Hofmanowa K., Franciszk. 11
Hofman Stefan, Widok 3
Kominiarzy Korpor., Piotrk. 120
Kwiatkowski S., Zgierska 95
Płóciennik S., 11 Listopada 15
Sad Józef, Pomorska 39
Starosta Franciszek, Nawrot 42
Świątkiewicz W., Przejazd 77
Urbański Stan., Kapliczna 16

Komiwojażerstwo

Abramowicz M., Magistr. 16
Adler Z., Wólczańska 21
Arender A., Gdańska 12
Bekelfer I., Piotrk., 82
Bender M., Przejazd 30
Benet J., Lipowa 48
Borkum I., Legionów 5/7
Brodecki J., Piłsudskiego 70
Buda Ch., Zachodnia 63
Budzyner J. Narutowicza 32
Cederbaum Ch., Cegieln. 15
Chabański S., Żeromskiego 46
Cymmer L., Zawadzka 40
Dański J., Gdańska 65a
Drukier vel Zylbersztajn, Zakątna 41
Erłachgirecht Ch., Piotrkow. 73
Fiszman Ch., Śródmiejska 39
Frajfeld A., Legionów 10a
Frenkel A., Zawadzka 36
Fryzer S., Kilińskiego 41
Gajzler M., Śródmiejska 49
Goldrajch S., Lipowa 25
Goldstein D., Zawadzka 44
Golman L., Tylna 11
Gorodecki A., Cegielniana 3
Gronis S., Mielczarskiego 17
Grynberg H., Gdańska 133
Grzebień A., Śródmiejska 40
Halpern H., Narutowicza 47
Hancih J., Gdańska 15
Herberg N., Piotrkowska 62
Herman D., Narutowicza 23
Herszkowicz A., Zawadzka 6
Hirszberg S., Kilińskiego 49
Janowski D., Wólczańska 29
Janowski E., Andrzeja 7
Kagan M., Piotrkowska 275
Kamień I., Piotrkowska 37
Kapłan J., Kilińskiego 78
Karpowski L., Narutowicza 49
Kindler J., Narutowicza 38
Klein B., Piotrkowska 92
Kotlecki W., Śródmiejska 52
Krakowski J., Narutowicza 45
Kwaśner A., Gdańska 74
Laudno H., Al. I Maja 15
Lenga Ch., Legionów 17
Lewenberg J., Zawadzka 50
Lewin S., Śródmiejska 38
Lewitan M., Legionów 33
Liberman C., Radwańska 6
Łomas D., Śródmiejska 21
Łoziński E., Senatorska 34
Majerczyk A., Sienkiewicza 39

Markowicz Z., Zawadzka 14
Mazur I., Radwańska 3
Mazur J., Al. I Maja 10/12
Mogilner M., Zawadzka 21
Nowik N., Piotrkowska 80
Orbach S., Gdańska 40
Osser M., Zachodnia 64
Panes I., Legionów 5/7
Parzęczewska H., Lipowa 64
Pikielny M., Pl. Dąbrowsk. 1
Piotrowski J., Tkacka 5
Poswolski M., Sienkiewicza 37
Poswolski W., Sienkiewicza 37a
Praga L., Traugutta 2
Rabinowicz J., Kilińskiego 60
Rabinowicz L., Piotrkowska 47
Rawin E., Żeromskiego 25
Regensberg H., Gdańska 67
Rodow M., Piotrkowska 92
Rozenblum A., Śródmiejska 56
Rosenblum M., Andrzeja 29
Rozental A., Gdańska 61
Rusinow Lew, Legionów 8a
Rusinow N., Wólczańska 62
Ryzenberg J., Gdańska 123
Rzeszowski L., Piotrkowska 6
Salman N., Pierackiego 7
Sapper H., Żeromskiego 39
Sendowski I., Gdańska 33
Stubidski J., 6-go Sierpnia 33
Sokulski A., Piotrkowska 91
Staropolski H., 28p. Strz.Kan. 12
Staropolski S., Lipowa 64
Stryżower S., Przejazd 30
Stucki D., Wólczańska 21
Szpigelman S., Al. I Maja 3
Sztrauch Ch., Łagiewnicka 22
Udalewski S., Żeromskiego 41
Wajsbardt L., Zawadzka 36
Wapman J., Żeromskiego 11
Widelguz M., Narutowicza 75
Widziński H., Sieradzka 3
Wizel I., Lipowa 20
Wofsi J., Główna 7
Wolf Benno vel Brnem, Śród. 29
Wolhendler K., Lipowa 12
Wolpert G., Wólczańska 66
Wrona A., Gdańska 123
Zarycki M., Śródmiejska 31
Zeligman A., Lipowa 53
Zeligman M., Mielczarskiego 4
Zygmuntowicz I., Andrzeja 31
Zylberberg Ch., Lipowa 68
Zylberklang M., Piotrkow. 80
Zylbersztajn H., Śródmiejsk. 62

Komisowe składy

Aurbach M., Piotrkowska 104
„Burma", Południowa 46
Berman J., Piotrkowska 24
German A., Nawrot 7
Kuczyński J., Andrzeja 7
Lewsztajn J., Piotrkowska 44
Maziński M., Piotrkowska 21
Szczecińscy B-cia, Sienkiewicza 63
Tugeman H. Sp. z. o. o. Piotrkowska 122

Komunikacja samochodowa

„Autobus" Łódzka Kom. Samochod. Sp. z. o. o. Wólczańska 232
„Bieg" S-ka z.o.o. Brzezińka 144
Böhm Mikołaj, Kilińskiego 138
Centralny Dworzec Samoch. Ciężarowych, Południowa 44
Cymerman S., Lutomierskk 13
Dworzec Samoch. Sp. z. o. o. Łagiewnicka 49
Frydman Lajbuś, Wolborska 35
Goldsztajn Szlama, Ogrodowa 9
Międzymiastowa Komun. Samochodowa, Lutomierska 13
Mobile Sp. z. o. o. Wólczańska 232/4
Nowinowski M., Bazarna 7
Rozencwajg A. J., Zachodnia 61
Rózga M. Drewnowska 13
„Sampol", Lutomierska 13
Sitko Stefan, Pałacowa 12
Sztajer Majer, Ogrodowa 9
Wlazłowicz H., Lutomierska 13
Wróblewski A., Piotrk. 174
„Wzór", Lutomierska 13
Zalcberg G., Piotrkowska 88
Związkowa Spółka Automobusowa, Lutomierska 13

KONFEKCJA

Sprzedaż Konfekcji i Dział Miarowy
Erwin Martin i Artur Norenberg
Łódź, ul. Piotrkowska 160. Tel. 261-74
786

Zakłady Przemysłowe
Karola Eiserta S. A.
ŁÓDŹ, Żwirki 19 98
Tel. 196-40, 196-41, 196-42, 196-45

FRANCISZEK
HESSE
ŁÓDŹ
PIOTRKOWSKA 144
RÓG UL. PIERACKIEGO
TELEFON 146-20
KONFEKCJA
damska i męska
FUTRA
Artykuły sportowe
12

Bracia Hesse
Łódź, Piotrkowska 111
Telefon 160-18
MAGAZYN KONFEKCJI MĘSKIEJ
WŁASNA FABRYKA WYROBÓW DZIANYCH
18

Magazyn Okryć Damskich Ubiorów Męskich i dla Młodzieży
GUSTAW ROMAN
SZULC
ŁÓDŹ, PIOTRKOWSKA 97
TELEFON 101-47
Firma istnieje od roku 1901—Wielki wybór
Niskie ceny — Własne warsztaty
278

Trajstman L.
Łódź, Piotrkowska 81
Skład Manufakturowo-Konfekcyjny
915

645 **Szafrańska Cecylia**
Łódź, Piotrkowska 132, Tel. 128-17

Albert Ch., Piotrkowska 79
Auweiler M., Piotrkowska 117
Ajsen Izrael, Nowomiejska 4
Apfelbaum F., Nowomiejska 31
Aronowicz M., Śródmiejska 22
Bekerkunst P., Śródmiejska 7
Bergman Hugo, Nawrot 8
Berke S., Pl. Reymonta 7
Berlandsztajn D., Nowom. 12
Berliner A. W., Piotrk. 294
Berliner B., Rzgowska 3
Berman M, Kościelna 6
Blas N., Nowomiejska 2
Borsztajn W., Główna 6
Bromberg R., Pl. Wolności 5
Butkowski L., Główna 41
Celcer J. i Kartowski D., Plac Wolności 5
Celmajster M., Piotrk. 117
Centr. Przemysł Konfekcyjny, Cegielniana 10
Chaskielowicz Ch., Pl. Woln. 3
Chimowicz A. i J., Nowom. 11
Chimowicz J., Pl. Wolności 5
Chimowicz S., Nowom. 28
Chimowicz Sz., Nowom. 16
Chimowicz Sz., Nowom. 32
Chrzanowicz B., Nowom. 5
Chrzanowicz i Waks, Plac-Wolności 2
Chrześcijański Dom Odzieżowy, 11-go Listopada 20
Comber Joel, Pl. Wolności 7
Cukier A., Pl. Wolności 10
Cytryn R., Główna 53
Czertok J., Legionów 19
Dawidowicz I., Nowomiejska 7
Dawidowicz S., Piotrkowska 6
Dawny A., 11 Listopada 7
Dobrecki F., Pl. Wolności 7
Domb A. L., Nowomiejska 9
Doktorbzyk G., Narutow. 12
„Dom Wiedeński" Sp. z o. o., Piotrkowska 142
Drukier G., Ogrodowa 3
Dymant Bcia, Południowa 11
Eizenberg I., Zachodnia 23
Epelbaum S., Piotrkowska 6
Epsztajn J.. Główna 67
Epsztajn S., Główna 58
„Fillette" wł. Heller E., Sienkiewicza 63
Frajlich E., Pl. Wolności 7
Freilich M., Nowomiejska 6
Frydman J., Nowomiejska 10
Frymer J., Piotrkowska 75
Fuks J., Nowomiejska 4
Garelik H., Piotrkowska 136
Garelik J., Piotrkowska 145
Gąsior L., Rzgowska 5
Gąsier M., Rzgowska 8
Gerszenowicz J., Nowom. 6
Glass M., Piłsudskiego 59
Gliksman J., Piotrkowska 167
Gliksman M., Główna 1
Golbard I., Pl. Wolności 7
Goldman Ch. 11 Listopada 17
Gotfryd S., 11 Listopada 8
Graff I. „Manteau", Cegieln. 40
Granek A., Pl. Wolności 5
Gronek M., Główna 69
Grundsztajn A., Nowom. 26
Gruszka I, Podrzeczna 2
Grynbaum W., Nowomiejska 2
Grynszpan i Weinberg, 11 Listopada 22
Grynszpan J., Piotrkowska 17
Gutman E, Piotrkowska 165
Gutman J, Pl. Wolności 5
Gutman J., Pl. Wolności 6
Gutman Z., Piotrkowska 17
Halberg L., Nowomiejska 6
Halpern I., Kilińskiego 49
Hauzer H., Podrzeczna 6
Hasman A., Piotrkowska 85
Hauptman N., Nowomiejska 9
Henchole M., Pl. Wolności 7
Hercberg Ch., Północna 1
Herszkowicz, Lipnowski i Lipszyc, Południowa 4
Hiller R., 6-go Sierpnia 3
Jakubowicz R., Nowom. 10
Jedwab W., Pl. Wolności 7
Jelin S., Rzgowska 4
Jerusalski Ch., Pl. Wolności 5
Joskowicz D., Nowomiejska 8
Józefowicz J., Podrzeczna 2
Judenherc L., Główna 9
Kaeska M., Pl. Wolności 9
Karlsztadt Ch., Nowom. 12
Kalisz L., Nowomiejska 28
Kalisz M., Nowomiejska 15
Kapelusz R., Nowomiejska 18
„Kaprys" Mlumensman P., Narutowicza 1
Karp J., Nowomiejska 4
Kartowski D., Piotrkowska 126
Kessler P., Nowomiejska 28
Kleiner I., Pl. Wolności 7
Klingbeil S., Piotrkowska 81
Kochański J., Pl. Wolności 3
„Konfekpol", Pl. Wolności 6
„Konsum", Rokicińska 54
Koprowski L., Podrzeczna 13
Korn L., Pl. Wolności 2
Kornblum M., Wolborska 12
Kujawski A., Rzgowska 6
Kujawski S., Główna 62
Kutner I., Pomorska 6
Lachman H., Podrzeczna 3
Lajzerowicz S., Kilińskiego 52
Landau vel Aronowicz H., Nowomiejska 9
Laudo A., Podrzeczna 4
Lederman I., Główna 22
Lenga G., Piotrkowska 10
Lenkowski A., Pl. Wolności 5
Lenkowski B., Nowomiejska 10
Lenkowski J., St. Rynek 3
Lenkowski S., Nowomiejska 12
Lerner J., Nowomiejska 26
Leszczyńska J., Nowom. 24
Leszczyński L., Nowom. 34
Lewin i Ajzen Pl. Wolności 6
Lewkowicz Fr., Nowom. 26
Liberman D., Cegielniana 25
Lichtensztajn N., 11 Listop. 10
Linsenberg P., Piotrkowskk 6
Lipszyc Ch., Piotrkowska 56
Liss F., Ogrodowa 9
Lorenter J., Podrzeczna 6
Lubiński I., Cegielniana 19
Luft A., 6-go Sierpnia 15/17
Łódzki Przemysł Konfekcyjny, Śródmiejska 16
„Magazyn Wiedeński" Gliksberg L. Piotrkowska 128
Majer S., Zawadzka 5
Malczer N., Piotrkowska 31
„Manteau", Piotrkowska 61
Margulies R., Piotrkowska 92
Markowicz M., Pl,. Woln. 7
Mekler I., Sieradzka 5
Mendelsohn I., Pl. Wolności 7
Mest A., Nowomiejska 4
Mesz S., Nowomiejska 4
Micenmacher Ł., Kościelna 6
Migdał M,, Gdańska 59
Miller B., Piotrkowska 158
Miller M., Nowomiejska 8
Miedzińska R., Główna 1
Miller B., Nowomiejska 8
Miller B., Piotrkowska 61
Moszkowicz M., Pl., Woln. 5
Nagiel I., Kilińskiego 96a
Najman P., Nowomiejska 4
Najman Z., 11 Listopada 12
Nowak St., Piotrkowska 165
Ofenbach A., Podrzeczna 12
Oksenberg Ch., Pl. Woln. 8
Oksenberg i Nys, Nowom. 2

Pelta Laja, Nowomiejska 26
Pfefer H., Piotrkowska 113
Piotrkowski E., 11 Listopada 20
Pittel M., Nowomiejska 5
Podjazd B., Nowomiejska 15
Poterman M., Podrzeczna 5
Potocki M., Kościelna 6
Praw D., Północna 4
Praw Jojne, Nowomiejska 20
Praw J. M., Północna 1
Prawerman I., Nowomiejska 7
Presburger A., Pl. Wolności 7
„Produkt Konfekcyjny" Sp. z o. o., Nowomiejska 17
Produkt T., Lipowa 85
Radorzycki D., Pl. Woln. 5
Rajnsztajn D., Kościelna 6
Rappaport Swie, Nowom. 12
Rawel G., Nowomiejska 12
Rogoziński A., Podrzeczna 3
Rogoziński Ch., Podrzeczna 14
Rozental Gh., Zgierska 4
Rozenberg A., Piotrkowska 21
Rozenherg J., Nowomiejska 10
Rozenberg M., Piotrkow. 110
Rubinsztajn I., Nowomiejska 20
„Rubitan", Ogrodowa 1
Rychter A., Nowomiejska 6
Sendowska M., Pl. Woln. 11
Sendorski M., Wolborska 36
Słodkiewicz M., Nowom. 6
Solniec Ł., Limanowskiego 11
Stelzner A., Piotrkowska 129
Strawczyński Z., 11 Listop. 9
Szafirsztajn S., Nowom. 19
Szałdajewski M., Ogrodowa 8
Szarf A., Napiórkowskiego 22
Szlamowicz J., Pl. Wolności 5
Szmerlak A., 11 Listopada 11
Szmirgiell D., Podrzeczna 5
Szpilman D., Nowom. 6
Szpilman D., Pl. Wolności 8
Szpiro Z., 11 Listopada 6
Sztarkman S., Pl. Wolności 7
Sztender S., Nowomiejska 10
Szulc A., Podrzeczna 6
Szulewicz J., Pl. Wolności 7
Szuluraj S., Nowomiejska 20
Szulzynger J., Zawadzka 10
Szwarcberg M., Nowom. 18
Tandetnik J., Nowom. 19
Tempelhof J., Główna 48
Tempelhof L., Główna 40
Tencer E., Nowomiejska 6
Tencer H., Nowomiejska 5
Tombe H. i Laskowska N., Piotrkowska 69
„Tru-De-Ran" Sp. z o.o., Rzg. 7
Urbach Ch., Piotrkowska 10
Wajcenfeld Ch., 11 Listop. 3
Wajnberg E., Nowomiejska 22
Wajs R., Zgierska 8
Wajsberg Ch. 11 Listopada 28
Waksman I., Nowom. 8
Weser N., Śródm. 20
Wegwajzer A., Nowom. 7
Wendołowski L., Zawadzka 5
Wielgowski S., Pl. Wolności 4
Winber M., Nowomiejska 3
Włodarczyk Ł., Piotrkow. 285
Wolf T., 11 Listopada 3
Wolman A., Nowomiejska 2
Wolman I., Nowomiejska 3
Wolman I., Nowomiejska 22
Wolman F., Pl. Wolności 5
Wudka A., Piotrkowska 294
Zalcman Z., Główna 24
Zjednoczeni Krawcy Chrześc. Sp. z o. o., Piotrkow. 141
Zylberberg D., Nowomiejska 10
Zylberszac J., Główna 47

Koperty - wyr.

„Kartopol" wł. I. Litwak, Ceg. 40
Kręglewski E. fabr. w Poznaniu skł. w Łodzi, Piotrkow. 106
Naftulewicz I., Gdańska 31a
Tatarkowska F., Piotrkow. 64

Konserwatoria muz.

Kijeńska-Dobkiewiczowa, Traugutta 9
Kon Helena, Piotrkowska 104a

Konserwy - Fabr.

„Adria", Cegielniana 57
„Atlantyda" Sp. z o. o., Bandurskiego 26
Baum S., Brzezińska 5
Bejlinowicz B., Zamenhofa 13
„Gdynia" Pasmantjer Sz. S., Zgierska 7
„Original" SA. w Warszawie, Łódź, Srebrzyńska 85
Librach F. „Adria", Cegieln. 57
Ławit G., Narutowicza 1
Szerakowski Z., Brzezińska 6

Korki - Fabr.

Braun M., Pl. Wolności 7
Jamnik B., Pomorska 3

Koronki - Fabr.

Bialer I., Wólczańska 128
Bułka J., Nowomiejska 21
Eisert i Schweikert Bracia, Gdańska 47
Flakowicz A., Piotrkowska 278
Grosman B., 11 Listopada 102
Koziński i Nowakowski, Piotrkowska 105
Wever E., Kopernika 38

Kotlarskie zakł.

ERNEST BORK, Łódź
421 Słowiańska 1/3. Tel. 113-43

Smolarz Józef Inżynier Maszynowy
Łódź, Dowborczyków 20. Telef. 113-52
— Kotły, turbiny i maszyny parowe, Zwiększanie ciśnień i powierzchni ogrzewalnej, Całkowita gospodarka cieplna. Projektowania i montaże 456

Zakład Miedziano-Kotlarski
KAROL O. WITTKE
Łódź, ul. Andrzeja 62. Tel. 152-86
171

Dembowski P., Kilińsk. 136-38
Krauze A., Żwirki 7
Krawczewic W., Zgierska 85
Korman N., Brzezińska 17
Pachnowski M., Dowborcz. 3
Raabe Z., Orla 13

KOSMETYKA

Pierwszorzędny Gabinet Kosmetyczny „*Colette*"
Doktorowej Dzierżyńskiej, Dypl. Absol. Inst. de Beaute „Keva" w Paryżu,
Łódź, Traugutta 5. Tel. 123-83. 1171

Instytut Kosmetyki lekarskiej i fizykalnej terapii
„MIMAR" — Łódź
ul. Sienkiewicza 37. Tel. 122-09
przy Instytucie Szkoła Kosmetyki, zatw. przez Min. Op. Społ. 17 c

Instytut i szkoła kosmetyczna 1043
Ridel Anna
założ. 1924 r.
Łódź, Piotrkowska 92, telef. 169-92

Salon kosmetyczny 118
Szwajcerowej R.
Łódź, Piotrkowska 106, tel. 115-08

Bornstejnówna C., Piotrk. 175a
Burzyńska Cz., Piotrkow. 132
Bermanówna H. „Dea", Ceg. 15
Fajgenbaum R., Piotrkow. 121
„Lady" Szpigiel M., Piotrk. 90
Markusówna M., Sienkiew. 37
„Milibeau" E. Kapłunówna, Kościuszki 41
Najdorf H., Andrzeja 2
Namiotowa D., Narutow. 11
Pszczadzka B., Piotrkow. 111
Rozenberg B., Piotrkowska 89
Russinowa B, Zawadzka 20
Rzeziński S., 11 Listopada 1
Szerszenowska F., Piotrk. 79
Szwalbe S., Moniuszki 1
Wolmanowa S., Zawadzka 12
Zemler G., Lipowa 43

Koszykarstwo

Fabryka Wyrobów Koszykarskich
Feliks Brzozowski
Łódź, Kilińskiego 5, tel. 223-69 207

Fabryka Mebli Trzcinowych oraz wyr. koszykarskich i koszy dla fabryk
R. GALL wł. STAN. NOWAK
Łódź, Nawrot 4. Tel. 136-71 517

Ajzenberg R., Pl. Boernera 8
Leslau Sz. Gdańska 27
Klein A., Marysińska 23

Kowalskie zakł.

Antoni Osmolski
Łódź, ul. Lipowa 39
128

Blanc O., Limanowskiego 18
Dębowski E., Kilińskiego 32
Ewest G., Bandurskiego 3
Grabarczyk Z., Żeligowsk. 32
Grzywna F., Przędzalniana 1
Hermans A., Kilińskiego 136/8
Janczak K. i Jaroszewski E., Gdańska 134
Jankowski I., Pl. Wolności 10
Kendrzeńscy J. i A., Nowa 12
Sujecki J., Pabianicka 18
Warrikoff M., Kopernika 22
Wiśniewski Cz., Radwańska 49

Krawaty wytw.

Wyrób i Sprzedaż Krawatów
Fabiszewicz Jakób
Łódź, ul. Ogrodowa 2
1242 w podwórzu

358
Pierwsza Chrześcijańska
Fabryka Krawatów
Krawat Polski
Łódź
Piotrkowska 111 — Telef. 150-52

Auerbach S., Nowomiejska 4
Brandt I., Cmentarna 1
Duszkelman S., Nowom. 12
Farbsztajn S., Piłsudskiego 25
Fiszer D., Piotrkowska 82
Gliksman R., Sterlinga 4
Herszlik K., Północna 4
Krysiak E., 11 Listopada 19
Langleben A., Nowomiejska 26
Langleben B., 11 Listopada 26
Lessman G., Nowomiejska 17
Liberman J., Nowomiejska 18
Lichtensztein I., Północna 10
Moszer Ch., Nowomiejska 3
Pierznianka T., Narutow. 5
Rajchman W., Nowomiejska 19
Ryszelewski M., Piotrkow. 37
Weiskopf M., Andrzeja 38

KRAWIECTWO

Pracownia Ubiorów Damskich
Beker L.
Łódź
ul. Śródmiejska 25
Tel. 155-28
1195

Zakład Krawiecki **BROKMAN L.**
Sieradz, Tad. Kościuszki 9 111

497 Zakład Krawiecki **Bracia Calle**
Łódź, Narutowicza 13. Tel. 218-84

Pracownia Ubiorów Męskich i Dziecinnych
Jakób Czertok
Łódź, Legionów 19 485

Zakład Krawiecki
St. Cyrański, Łódź
ul. Nawrot 8. Tel. 219-80 520

Krawiec Damski
J. Duboniewicz 268
Łódź, ul, Sienkiewicza Nr, 62

Zakład Krawiecki **M. FAJN**
Łódź, ul. Piotrkowska 43 714

Fingerhut Sz. 1013
Pracownia ubiorów damskich i futer
Łódź, Piotrkowska 55, telefon 167-80

Pracownia Sukien 1125
Garbarska Donia
Łódź, Al. Kościuszki 9. Tel. 225-22

Gurt Mojżesz
914 Łódź, Piotrkowska 107

Pracownia Ubiorów Męskich
GROSSBERG M., Łódź
Piotrkowska 47 1322

Pracownia okryć damskich i futer
N. Jakubowicz
Łódź, Piotrkowska 90, tel. 258-19 993

Krawiec **JUST JAN, Łódź**
Al. Kościuszki 41 1323

Zakład Krawiecki Męski
„KRYSZTAŁ"
Łódź, Piotrkowska 24 1052

Pierwszorzędna pracownia kostiumów i płaszczy damskich
A. KUPERBERG, Łódź
Narutowicza 25 498

Krawiec **Józef Kobusiewicz**
Łódź, Al. Kościuszki 11 486

Zakład Krawiecki
A. Brzeziński 275
Łódź, ulica Kilińskiego Nr. 154

Zakład Krawiecki
Köppler Fryderyk
253 Łódź, Sienkiewicza 71

ZAKŁAD KRAWIECKI
Krystian Blien
wł. ALFRED BLIEN
Łódź, ul. Gen. Pierackiego
róg Piotrkowskiej
Telefon Nr. 159-84 1147

Krawiec Damski **Kon M.** Łódź 1217
Piotrkowska 47 i Legionów 2, tel. 127-92

Pracownia damskich sukien 1193
Maison Irena
Łódź, Piotrkowska 51, telefon 236-41

Zakład męski krawiecki 967
Milner Henryk
Łódź, Piotrkowska 38, telefon 219-95

Zakład Krawiecki
T. MICHAŁOWICZ, Łódź
ul Nawrot 44 529

Zakład Krawiecki ST. NOWAK
Łódź, Piotrkowska 165. Tel. 236-40
603

Pracownia Ubiorów
dziecięcych i uczniowskich
1165 **Łódź, Piotrkowska 18**

Zakład Krawiecki **M. Pulwermacher**
Łódź, Nawrot 25 523

Pyciówna i Musiałowa
Krawcowa damska
252 Łódź, Zawadzka 5

Pracownia sukien 969
Rubinowicz Lucyna
Łódź, Wólczańska 21, telefon 156-16

Pracownia Okryć Damskich
Szlachtus I.
ŁÓDŹ
Piotrkowska 47, tel. 180-36 1218

Zakład Krawiecki
Wawrzonowski Jan
Łódź, Kilińskiego 135 269

Krystian Wutke
właśc. A. WUTKE 337
Łódź, ul. Piotrkowska 157
Telefon 126-10
Skład: Sukna, Pledów, Kocy i Chustek
Egzystuje od 1875 roku
Zakład Krawiecki

Pospieszna Pomoc Krawiecka i Szewska
p. f. „Wygoda" Łódź
512 Narutowicza 13. Tel. 247-90

Zakład Krawiecki Męski
Józef Zaks 500
Łódź, Narutowicza 30

Zjednoczeni Krawcy Chrześcijańscy
Sp. z o. o.
Łódź, ul. Piotrkowska 141
Telef 249-49 308

Abraham S., Nawrot 32
Abramowicz L., Narutow. 6
Adamowicz D., Piotrk. 90
Adler J., Kilińskiego 108
Adler R., Kilińskiego 129
Ajnszydler Ch., Piotrkow. 22
Ajzenberg I., Narutowicza 24
Ajzenberg I., Piotrkow. 56
Aleksander I., Kilińskiego 14
Aleksander S., Piotrkow. 82
Aleksandrowicz S., Kiliińsk. 159
Altman E., Cegielniana 24
Antczakowski A., Piotrk. 73
Appel I., Piotrkowska 116
Azby I., Śródmiejska 9
Badowski J., Nawrot 38a
Balberman I., Piotrkowska 54
Balkon M., Sienkiewicza 56
Bałkowicz M., Zachodnia 65
Band S., Kilińskiego 213
Baum E., Piotrkowska 154
Baum J., Piotrkowska 69
Bejnysz L., Piotrkowska 163
Bek H., Śródmiejska 30
Beker A. Al. Kościuszki 27
Benet J., Piotrkowska 141
Berger L., Kilińskiego 133
Berkowicz A., Piotrk. 79
Berkowicz J., Traugutta 5
Berliński J., Traugutta 14
Bermanowa B., Zawadzka 4
Bermic Ch., Narutowicza 56
Berman S., Pomorska 5
Besser Ch., Kilińskiego 41
Biberman M., Kilińskiego 40
Bicz I. D, Cegielniana 41
Blitentajl M., Zawadzka 5
Blitentajl N., Piotrkowska 108
Blitentajl N., Piotrkowska 99
Blitenteil M., Piotrkowska 99
Boczko I., Piotrkowska 132
Boksembaum D., P. O. W. 5
Bornsztajn D., Główna 34
Bornsztajn S., Główna 46
Borycki A., Piotrkowska 39
Borzykowski J., Gdańska 12
Brajer E., Piotrkowska 141
Brajtsztajn M., Śródmiejska 14
Brajtsztajn S., Śródmiejska 21
Brajtsztajn S., Gdańska 8
Brem A., Legionów 3
Brokman D., Piotrkowska 62
Brokt G., Piotrkowska 174
Brudzyński C., Legionów 1
Brukier Ch., Zamenhofa 6
Bryczkowska G., Cegieln. 20
Brzeziński L., Główna 16
Bujnowicz S., Andrzeja 1
Burg A., Wólczańska 181
Butkowski H., Nowomiejska 22
Buzynówna E., Wólczańska 3
Bück Fr., Piotrkowska 183
Calle J., Traugutta 8
Celmajster M., Piotrkow. 117
Chabański S., Sienkiew. 37
Chajet Ch., Wólczańska 21
Chajtowicz I., Piotrkowska 83
Chastlowicz Ch., Pl. Woln. 3
Chęciński M., Piotrkow. 234
Chmielecki J., Kilińskiego 145
Chmielnicki J., Traugutta 11
Chojnacki Fr., Sienkiewicza 59
Chwałowiecka B., Sienkiew. 29
Ciechanowski J., Piotrk. 103
Cudkowrez S., Gdańska 42

Cukier I., Zamenhofa 6
Cyklik S., Piotrkowska 117
Cymerman A., Gdańska 45
Cymerman H., Śródmiejska 28
Cymerman I., Śródmiejska 27
Cymerman M., Piotrkowska 46
Cyngler M., Gdańska 87
Cytryn J., Pomorska 14
Cytrynowicz Ch., 11 Listop. 16
Czajkowska A., Piotrkow. 105
Czapnik H., Piotrkowska 111
Czarnobroda I., Narutow. 7
Czech Olga, Andrzeja 17
Darszow K., Wólczańska 161
Damczyk M., Zawadzka 18
Dessan P., Zawadzka 6
Dessan Z., 11 Listopada 14
Diament R., Zawadzka 21
Dobroszycki H., Piotrkow. 117
Dobroszycki L., Piotrkow. 81
Dobrzyńska B., Piotrkow. 114
Dojczmanowa S., Piotrkow. 114
Dziedzic Wł., Sienkiew. 27
Dziewięcka H., Piotrkow. 145
Dzigan Sz., Zachodnia 33
Edelman Sz., Zawadzka 20
Edelsberg M., Gdańska 44
Ekonomia Krawiecka, Lipow. 36
Engiel M., Główna 9
Erlich Ber, Piotrkowska 141
Ewigkeit S., Narutowicza 6
Fajge J., Traugutta 12
Fajnwaks M., Zachodnia 31
Falkiewicz K., Piotrkowska 45
Ferstenberg P., Nowomiejska 28
Filipowicz K., Nawrot 2
Fingerhut S, Narutowicza 23
Fingerhut Sz., Piotrkowska 62
Fischbuch L., Nawrot 35
Fiszer H., Pl. Reymonta 5/6
Flajszhaker A., Piłsudsk. 72
Focho D., Narutowicza 22
Fogel S., Piotrkowska 71
Frajlich Sz., Piłsudskiego 57
Frajman M., Narutowicza 4
Franholc L., Zawadzka 4
Frajdenrajch R., Piotrkow. 8
Freitag W., Kilińskiego 135
Fride Ch., Cegielniana 29
Frydman Sz., Andrzeja 4
Fuks L., Nowomiejska 20
Fuks Sz., Piotrkowska 120
Garucarz K., 11 Listopada 22
Gebaner L., Sienkiewicza 48
Gelassen A., Piotrkowska 114
Gerszenowrez M., Legion. 17
Gerszonowicz I., Sienkiew. 9
Gilles O., Piotrkowska 189
Glatman A., Piotrkowska 121
Glidenau J., Południowa 27
Goldberg A., Narutowicza 7
Goldberg I., Zawadzka 17
Goldberg I., Piotrkowska 58
Goldfeder A., Piotrkowska 60
Goldfeder P., Piotrkowska 69
Goldkopf I., Śródmiejska 20
Goldlust B., Mielczarskiego 26
Goldlust H., Piotrkowska 131
Goldlust M., Al. Kościuszki 26
Goldminc J., Cegielniana 14
Goliński M., Piotrkowska 60
Gołąb J., Pl. Wolności 5
Gorzela Jan, Piotrkowska 154
Goska J., Piotrkowska 134
Granek M., Wólczańska 43
Grosman A., Sienkiewicza 22
Grosman A., Sienkiewicza 39
Grosman L., 11 Listopada 13
Grossman Z., Piotrkowska 145
Gross M., Piotrkowska 31
Gross O., Orla 10
Grossbard L., Zawadzka 16a
Grossman A., Zachodnia 49
Grynbaum I., Południowa 3
Grynbaum J., Zachodnia 72
Grynsztajn I., Zgierska 8
Grzejda P., Dowborczyków 22
Grzelak Wł., Nawrot 18
Grzybowski L., Piotrkow. 106
Gutman R., Moniuszki 11
Hajlerowa H., Zawadzka 24
Hajman M., Al., I Maja 7
Hartwig A., Piotrkowska 145
Hartwig G., Piotrkowska 154
Hausman A., 6-go Sierpnia 11
Heise P., Przejazd 2
Hempel H., Nawrot 38
Henechowrez N., Śródmiejska 4
Henclok E., Śródmiejska 30
Herszkowicz H., Ogrodowa 3
Herszkowicz M., Śródm. 10
Herszkowicz P., Zawadzka 8
Hesse Bcia, Piotrkowska 142
Hetman L., Wólczańska 62
Himmel A., Kopernika 14
Hochman W., Wólczańska 4
Hoffman J., Prusa 8
Horn Ch., Piotrkowska 309
Huse Hern, Zawadzka 15
„Irena i Róża", Piotrkow. 51
Izbicki Ch., Piotrkowska 116
Jakubowicz A., Narutow. 31
Jakubowicz B., Pomorska 5
Jakubowicz J., Nowom. 10
Jakubowirz S., Gdańska 42
Jakubowicz T., Al. Kośc. 37
Jarczyński J., Nawrot 35
Joskowicz A., Piotrkowska 56
Joskowicz P., Narutowicza 24
Kac B., Legionów 3
Kaczka Abram, Sienkiew. 18
Kaczka Sz., 6-go Sierpnia 10
Kaczmarek R., Piotrkow. 154
Kalisz U., Nowomiejska 8
Kania P., Andrzeja 14
Karpiński M., Piotrkowska 43
Kaufman L., Żeromskiego 29
Kawiorski J., Kilińskiego 109
Kazimierski B., Piotrkow. 78
Kenigsterg J., Narutow. 5
Kiersz H., Sienkiewicza 17
Kin R., Kilińskiego 44
Kirsztajn K., Piotrkowska 82
Klain Salomon, Cegielniana 18.
Kliger A. Ch., Piotrkowska 26.
Klin J. S., Nowomiejska 3.
Knopman J., Piotrkowska 88.
Kolanko Jan, Radwańska 55.
Kołton Szyja, Zawadzka 1.
Kopczyńska K., Dowbor. 31
Kopeć Waleria, Nawrot 11.
Koplowicz Jakób, Targowa 38.
Korenberg L., Południowa 8.
Korman L., Piotrkowska 10.
Kozłowski L., Przejazd 14.
Koźmiński M., Zawadzka 15.
Krac S., Nowomiejska 3.
Krac Szmul, Ogrodowa 10.
Krajewski H. i Piotrowski K. Piotrkowska 110.
Kupczyk S., Piotrkowska 163.
Kuczyński A. Ch. i Zyngerman S., Narutowicza 13.
Kutner M., Sienkiewicza 2.
Kutner Wolf, Pomorska 6.
Lachman S., 11 Listopada 11.
Lajzerowicz J., Gdańska 25.
Lajzerowicz R., Zawadzka 26.
Lampart B., Piotrkowska 163.
Lampert B-cia, Główna 9.
Lancman Hela, Sienkiewicza 39
Lancman S., Piotrk. 54.
Lange G., Wólczańska 131.
Lauk I. M., Stodolniana 3.
Laubenszajn M., Ogrodowa 1.
Laska Jakób, Piotrkowska 25.
Lasocki S., 6-go Sierpnia 28.
Lederman Idel, Główna 22.
Leukiński B., Śródmiejska 26.
Lenkiński S., Piotrkowska 107.
Leski Józef, Legionów 23.
Lesz Sz. Zł., Piotrkowska 169.
Leszczyński P., Piotrkowska 31
Lewi Henia, Moniuszki 11.

Lewin Chaja, Kilińskiego 39.
Lewkowicz A., 11 Listopada 5
Lewkowicz E., Piotrkowska 82
Lewkowicz G., Piotrkowska 88
Liberman Ch. J. Piłsud. 45.
Liberman S. H., Pomorska 17.
Lipa Jankiel, Piłsudskiego 57.
Lipowicz Szaja, Andrzeja 17.
Lisner Hersz, Ogrodowa 5.
Lissner Izrael, 11 Listopada 45
Litmanowicz S., Traugutta 4.
Luft Szmul, Zawadzka 12.
Łódzki Ch., Nowomiejska 32.
Łuczyński J., Piotrkowska 93.
Maciejewska C., Kościuszki 93
Majer Cezar, Targowa 15.
Majer Jan, Główna 33.
Majeranowski F., Piotrk. 132.
Majerczyk M., Piotrkowska 121
Majerowicz M., Zawadzka 24.
Majewski Teofil, Nawrot 11.
Marchewka A., Sienkiew. 31.
Marciniak F., Legionów 59.
„Maria", Zawadzka 4.
Markiewicz S., Piotrk. 163.
Marten i Norenberg, Piotrkowska 160.
Merenlender F., Zawadzka 16a
Merensztajn L., Piłsud. 57.
Michalczewska F., Radw. 19.
Michlewicz G., Zawadzka 17.
Mikołajczyk E., Piotr. 84.
Misiak Bolesław i Olbramski R. Główna 32.
Mordkiewicz A., Piotrk. 109.
Mordkowski L, Piotrk. 81
Moszkowicz M., Piotrk. 66
Motel C., Cegielniana 7
Musiałowiczowa J., Piotrk. 163
Mydlak M., Piotrkowska 56
Nagel M., Piotrkowska 56
Neumark Ch., Piotrkowska 132
Nicbuchowicz M., Piotrk. 101
Nirnstem H., Piotrkowska 132
Nowak M., Piłsudskiego 29
Nower H. i Karpiner I., Piot. 107
Nykiel M., Andrzeja 4
Oberfeszt B-cia, Piotrk. 123
Oblęgowski J., Sienkiewicza 67
Oksenberg M., Pl. Woln. 8
Opoczyński I., Traugutta 2
Ordynans H., Piotrkowska 69
Pakin E., Zawadzka 4
Pakuła J., Piotrkowska 101
Pawlikowski W., Nawrot 37
Patrzak I., Sienkiewicza 67
Pelta M., Narutowicza 12
Perkal I., Piotrkowska 51
Pinczewska Ch., Piotrk. 59
Pines Sala, Zawadzka 33
Pinuesówna S., Zachodnia 62
Plebańczyk E., Sienkiew. 37
Pogonowicz S., Przejazd 22
Pogotowie Krawieckie Kiersz'a, Żeromskiego 91
Poznantek I., Piotrkowska 53
Prajs M., Cegielniana 6
Praport A., Sienkiewicza 61
Przedmojska S., Traugutta 12
Puterman H., Moniuszki 2
Radke A., Nawrot 32
Radziejewski E., Kilińsk. 124
Rafałowicz H., Piotrk. 79
Rajnherc M., Gdańska 77
Rajngewirc K., Nowomiejsk. 18
Rajzman P., Zawadzka 2
„Rajzmana", Śródmiejska 4
„Rakieta", Piotrkowska 101
Rejzman Ch., Sienkiew. 23
Rajzman H, Sienkiewicza 23
Rajzman M., Al. Kościuszki 29
Rewizorski J., 6-go Sierp. 1
Ring E., Piramowicza 8
Rotbard R., Pomorska 13
Rotenberg I., Piotrkowska 42
Roth J., Orla 5
Rotenberg J., Piotrkowska 42
Rozenberg M., Cegielniana 4
Rozenberg M., Piotrk. 110
Rozenblat T., Legionów 3
Rozenblat H., Piotrkowska 143
Rozenblat W., Piotrkow. 111
Rozencwajg H., Piotrkow. 105
Rozencwajg K., Al. Kośc. 41
Rozenfarb A., Piotrkowska 133
Rozensztajn Ch., 11 Listop. 29
Rozenblat W., Piotrkow. 111
Rozenthal D., Piotrkowska 120
Różański N., Piotrkowska 117
Rubin M., Piotrkowska 64
Rubinowicz L, Wólczańsk. 21
Rybak D., Gdańska 23
Rybowski R., Piotrkowska 22
Rzewska Br., Nawrot 25
Schmitter A., Kilińskiego 147
Schultz E., Piotrkowska 142
Skórka A., Śródmiejska 8
Słodkiewicz N., Gdańska 16
Smolarski A., Piłsudskiego 72
Sobiszowa A., Radwańska 12
Sosnowska M., Piotrkow. 101
Stork O., Gdańska 90
Staśkowski H., Piotrkow. 285
Stencel J., Nawrot 42
Strykowska D.,, Piotrk. 26
Strykowski L., Al., Kośc. 28
Swendrowski A., Abram. 5
Szacher W., Piotrkowska 92
Szalit Cz., Andrzeja 4
Szeps Z., Piotrkowska 88
Szlachtus A., Sienkiewicza 95
Sznycer B., Piłsudskiego 16
Sznycer H., Nowomiejska 3
Sznycer I., Piłsudskiego 57
Szpigiel A., Kilińskiego 37
Szpigiel M., Nowomieska 8
Szpilman A., Wólczańska 139
Szrank Ch. Piotrkowska 83
Szulc I., Nowomiejska 30
Sztajnfeld I., Piotrkowska 26
Szwarcbard Ł., Piotrk. 62
Szwarcberg I., Piotrkow. 85
Szulc G., Piotrkowska 97
Szwarc A., Zachodnia 21
Szwarc A., Zawadzka 25
Szwarc F., Piotrkowska 17
Szwarc J., Piotrkowska 121
Szwarcbard N., Piotrkow. 41
Szwarcberg M., Piotrkow. 85
Szymański J, Piotrk. 174
Śmietański A., Piotrkow. 22
Tabachowicz Al., Gdańska 123
Tajchner M., Zachodnia 33
Tajtelbaum R., Nawrot 1a
Tajtelbaum A., Piotrkowska 157
Taube Ch., Piotrkowska 81
Taube D., Nawrot 34
Tempelhof L., Główna 40
Tenenbaum S., Żeromskiego 18
„Teresa", Al. Kościuszki 37
Tomaszewska Wł., Sienk. 31
Topf Huna, 11 Listopada 28
Trytter I., Piotrkowska 79
Tyger M., Piotrkowska 117
Ulbrich E., Rzgowska 62
Uleżałka A., Piotrkowska 82
Unger A., Południowa 5
Urbach T., Narutowicza 31
Wajngarten Z., Narutow. 9
Waksberg N., Traugutta 16
Waldman Ch., Narutowicza 50
Wajs J., Zachodnia 52
Wajsbrot P, Narutowicza 13
Walicki J., Sienkiewicza 61
Wajngarten Z., Narutowicza 9
Weksler S., 11 Listopada 76
Wiernik J., 11 Listopada 24
Wiślicki Ch., Piotrkowska 309
Wiśniewski A., Narutow. 18
Wyszegrodzka B., Piotrk. 130
Zabłocka E., Zachodnia 72
Zanger Chil, Piotrkowska 142
Zajdeman G., Al. Kośc. 5
Zalcer J., Traugutta 9

Zarąb H., Cegielniana 20
Zdybicka K., Zachodnia 39
Zekser W., Piotrkowska 109
Zelikman J., Południowa 18
Zelkowicz F., Pomorska 64
Zemel Ch., Andrzeja 17
Zielińska H., Sienkiewicza 39
Złotogórska S., Cegielniana 23
Złomka F., Abramowskiego 5
Złotogórski S., Wólczańska 79
Zylber M., Piotrkowska 110
Zylberberg A., Zgierska 4
Zylberman S., Południowa 5
Zynger S., Pl. Wolności 9
Zysman D., Sienkiewicza 15

Krawieckie dodatki

Fabryka Podszewek 618
i Hurtowy Skład Guzików
Ch. KRAKOWSKI, Łódź
Nowomiejska 6. Tel. 222-41

Berman I., Al. Kościuszki 32
Berman W., Ogrodowa 2
Berkowicz A., Piotrkowska 59
Boksleitner E., Sienkiewicza 49
Cadikowicz R., Nowomiejska 17
Dziamara Anna, Zgierska 7
Edelman G., Piotrkowska 22
Engel Lajb, Żeromskiego 12
Erlich Szaja, Nowomiejska 11
Fogel M., Piotrkowska 22
Fryszman S., Piotrkowska 17
Garncarski K., Nad Łódką 3
Gertler F., Piotrkowska 31
Gewerc K., Śródmiejska 66
Głowiński L., Nowomiejska 21
Groswirt M., Piotrkowska 189
Gurt Józef, Podrzeczna 5
Grünstein B., Piotrkowska 38
Kilbert A., Nowomiejska 26
Kirszbaum L., Piotrkowska 21
Klajnberg M., Piotrkowska 69
Kohane D., Nowomiejska 27
Koplowicz I., Nowomiejska 18
Koplowicz N., Piotrkowska 19
Kronzylberg T., Główna 56
Kutner D., Nowomiejska 33
Landsberg D., 11 Listopada 16
Lewkowicz G., Piotrkowska 31
Łuszyński S., Piotrkowska 79
Michałowicz S., Nowomiejska 10
Milgrom B., Nowomiejska 22
Neufeld D., Nowomiejska 4
Nowomiejski J., Piłsudskiego 48
Opolion A., Nowomiejska 21
Pitkiewicz T., Nowomiejska 32
Ratner Guta, Nawrot 1 a
Rozencbald M., Kilińskiego 34
Rosenstrauch N., Ogrodowa 2
Rozenberg C. i Blimbaum R., Cegielniana 1
Rozenblum S., Nowomiejska 19
Rozencwajg H., Cegielniana 5
Rozenstrauch N., Zachodnia 21
Szlencki D., Piotrkowska 37
Studentkowski L., Ogrodowa 1
Symchowicz B., Nowomiejska 4
Sztajer A., Nowomiejska 22
Tondowski D., Piotrkowska 42
Wajnberg F., Cegielniana 13
Wajnman M., Piotrkowska 37
Weinberg Chil, Północna 5
Weinreich Z., Narutowicza 5
Wellner Ch., 11 Listopada 74
Wolfowicz Sz., Nad Łódką 5

KROCHMALNIE

O. A. Geyer, Łódź
Słowiańska 23, tel. 108-38
1330 Wytwórnia krochmalenia przędzy

Krochmalnia i snowalnia osnów 994
R. Grzelik
Spółka z ograniczoną odpowiedzialnością
Łódź, ul. Wólczańska 50

Albert J., Al. Kościuszki 90
Apt H., Śródmiejska 43/45
Drapisz D., Żwirki 5
Glidman H., Legionów 13
Grosman, Kopel i S-ka, 28 p. Strz. Kan. 41
Glidman H., Legionów 13
Grycmacher B., Sienk. 159
Langer J. i R., Żwirki 5
„Osnowa" wł. Zajdler i Przygórski Południowa 59
Köhler St., Pomorska 73
„Krochmalanka", Aleja Kościuszki 90-92
Szyndler A., Rokicińska 98

KSIĘGARNIE

Księgarnia Łódzka **„Czytaj"**
właśc. Kazimierz Pawlak
Łódź, ul. Narutowicza 2
przy rogu Piotrkowskiej.
487 Tel. 110-55. — P. K. O. 60.898

Gebethner i Wolff
Filia w Łodzi, ulica Piotrkowska 105
Księgarnia, Wypożyczalnia książek, skład nut
Telefon 101-80 273

Księgarnia i Czytelnia
A. Jochelson
Łódź, Narutowicza 7 491

Księgarnia KRYSZEK L.
Łódź, Pomorska 15 557
Tel. 171-28. — P. K. O. 65.797

G. E. RUPPERT Księgarnia
545 **Łódź, Główna 21. Tel. 126-65**

S. SEIPELT 374
Sp. z o. o.
Łódź, Piotrkowska 47, tel. 112-11

Antkowski St., Główna 3
„Atlas" Keczker E., Piotrk. 72
„Dobra książka", Gdańska 111
Erdman R., Piotrkowska 107
Francuz I., Piotrkowska 34
Frank I., 11 Listopada 33
Gawryś W., Sienkiewicza 49
Fohr H. „Globus", Rokicińska 22
Glück W., Piotrkowska 107
Jeske F., Zgierska 15
Kacprzak J., St. Łódź-Kaliska
Tow. Wyd. „Kompas" Sp. z o. o., Gdańska 130
Marciniak L., Zgierska 24
Mittler E., Piotrkowska 46
Neumiller K., Piotrkowska 61
Otelsberg N., Piotrkowska 26
Percyk L., Piotrkowska 193
„Przyszłość", Piotrkowska 263
Renner M., Piotrkowska 165
„Ruch" Polskie T-wo Księg. Sp. Akc., Piotrkowska 101
Szlamowicz M., Nowomiejska 16
Trzaska Ewert i Michalski SA. b. zleceń na woj. Ł., Cegielniana 82
Urbanowicz C., Przejazd 16
Zonenberg I., Zgierska 19

Księgi handl. - fabr.

Kręglewski E., Piotrkowska 106
„Księga" wł. Moszenberg S., Piotrkowska 45
Ostrowski I. A., Narutowicza 34

KURSY

Prywatne Kursy Handlowe
Koedukacyjne
Łódź, Przejazd 12 1021

Konc. przez Min. W. R. i O. P.
Kursy Kroju, Szycia i robót ręcznych
Marii Putowej
251 Łódź, Piotrkowska 103

Koncesjonowane kursy kroju i szycia
A. Rogoziński
Łódź, Piotrkowska 85, tel. 212-34
1028

Kuśnierskie zakł.

Zakład kuśnierski **Brauner A.**
981 Łódź, Piotrkowska 88

Dawidowicz I. D. 1059
Łódź, ul. Piotrkowska 45, tel. 256-71

830 Zakład Kuśnierski
Adolf Ferfecki
Łódź, ul. Nawrot 19. — Tel. 210-50

Pierwszorzędna pracownia kuśnierska
Ch. M. Fiszlewicz 984
Łódź, ul. Piotrkowska 55, telefon 130-24

Zakład kuśnierski **M. Fiszlewicz**
Łódź, Piotrkowska 20, tel. 221-39 872

766 Zakład Kuśnierski
Januszko Władysław
Łódź, Nawrot 2. Tel. 202-20

Zakład Kuśnierski
Wacław Kawecki
dyplomowany mistrz
Łódź, ul. Piotrkowska 113
(prawa ofic. I piętro)
Telefon 207-76!
Wykonuje: futra damskie i męskie nowe oraz wszelkie przeróbki, farbowanie i odświeżanie. 299

761 Antoni Maniszewski
Łódź, Piotrkowska 93. Tel. 144-38

Zakład Kuśnierski **M. Przygórski**
Łódź, Piotrkowska 37, tel. 176-34 986

Mistrz Kuśnierski **J. Warszawski**
Łódź, Nowomiejska 28 979

Ajzner M., 11 Listopada 9
Amzel I., Piotrkowska 60
Bombel I., Zawadzka 6
Brocki I., Zachodnia 13
Bursztyn M., Cegielniana 6
Chmielnicka R., Południowa 16
Dym F., Narutowicza 10
Eizner M., 11 Listopada 9
Fiszlewicz A., Narutowicza 12
Fiszlewicz B., Piotrkowska 58
Grubsztajn Ch., Cegielniana 18
Grynszpan J., Piłsudsk. 68/70
Grynszpan L., Piotrkowska 66
Honigsztok J., Południowa 6
Inowłodzki M., Zawadzka 2
Kac i Zygielman, 11 Listopada 9
Langfuss A., Piotrkowska 35
Lehrhaupt Chaim, Południowa 5
Leski G., Śródmiejska 14
Lifman Srul, Traugutta 10
Maślanka A., Pomorska 4
Moszkowicz Chaim, Piotrk. 79
Mugielman M., Zamenhofa 1
Nagiel L., Piotrkowska 85
Niedbalski M., Piotrkowska 81
B-cia Pietruszka Froim i Jakób, Piotrkowska 84
Rajs G., Narutowicza 21
Rozenblum A., Kilińskiego 21
Rozencwajg J., 6 Sierpnia 17
Rozencwajg Sz., Pl. Reymonta 2
Rozencwajg Sz., Piotrkowska 85
Rozencwajg Sz., Piotrkowska 6
Rychter I., Piłsudskiego 49
Schindler R., Piotrkowska 163
Samber M., Narutowicza 7
Sieradzki I., Cegielniana 17
Szalit J., Piotrkowska 16
Szwarcman B., Piotrkowska 21
Szwarcman I., Piotrkowska 21
Tyger Chaim, Piotrkowska 114
Wajntranc I., Śródmiejska 19
Wein J., Nowomiejska 9
Weitzman M., Piotrkowka 131
Ziętarski J., Wólczańska 28
Zylberberg A., Piotrkowska 56

Kwiaciarnie

J. G. van de Weg
Kwiaciarnia — Piotrkowska 96
Ogrodnictwo — Ruda Pab., Miła 4
członek „Flenrop'u" 823

Bahr H. Główna 24
Bartczak J., Targowa 42
Bensz A. i Z., Główna 2
„Bronisława" właść. Figat W., Kopernika 24
„Casino", Piotrkowska 67
Diskin i Sztajn, Piotrk. 67
Duszyński B., Piotrk. 277
Dymkowscy B-cia, Brzezińska 93
Enibrodt H., Pomorska 50
„Flora" Samiejew A., Piotrk. 45
Grühn A., Piotrkowska 170
„Hadley Rose" wł. Rychter A., Piotrkowska 165
„Hanka" właść. Głowacki H., Piotrkowska 6
Hofsznajder O., Piotrk. 156
„Ira" E. Bensch, Główna 2
Jerczyńska A. i Rybałow O., Piotrkowska 36
Krumbholz A., Piotrk. 209
„Marysin" Dziomdziowa Franc. Piotrkowska 76
„Mimoza", Przejazd 12
Rebus M., Piotrkowska 124
„Stanisława", Piotrkowska 36
Stoińska L., Kopernika 16
Torn M., Piotrkowska 182.

Kwiaty sztuczne

Aleksandra Woelfle
Paciorki i wyroby paciorkowe, pracownia kwiatów sztucznych
Łódź, Piotrkowska 118, tel. 170-14

L

Laboratoria Chem.-Farm.

Poleca: „Mentopinol" środek przeciw cierpieniom dróg oddechowych. „Uniwersal" proszek przeciw nerwobólom i wszelkim zaziębieniom.

Laboratorium Chemiczno - Farmaceut.
przy Aptece
Dr. Farm. St. Trawkowskiej w Łodzi
ul. Brzezińska Nr. 56 689

Lampy—Żyrandole

K. Borkowski i T. Schmidt
Składy elektrotechniczne
Łódź, Piotrkowska 125
Telefony: 100-44, 180-44 311

„Elektrodom"

Łódź, Piotrkowska 115
Telefon 134-42

poleca elektryczne: Radioodbiorniki pierwszorzędnych firm, Grzejniki, Żyrandole i t. p.

NA RATY

271

Ajzner Bajla, Południowa 25
A. T. E. Sp. z o. o., Żwirki 30
Bankier J., Piotrkowska 131
Brand A., Piłsudskiego 53
Burakowski M., Narutow. 7
Eisner A., Południowa 25
Goldman H., Narutowicza 34
Gurman S. i Fajngold J., Piotrkowska 31
Kaczyński J., Główna 2
Kraus F., Piotrkowska 146
Lewin P., Północna 12
„Polski Lumen" Schülde K., Sienkiewicza 29
Rejder A., Piłsudskiego 56 i 66
Szmalewicz Sz., Południowa 8

Lekarskie aparaty

Budowa Aparatów Elektromedycznych
„Elektrosan"
Łódź, Piotrkowska 105
— Telefon 233-92 —
276

Likiery

A. DRUZE, Łódź
UL. PIOTRKOWSKA 93
— — Tel. 115-00 — — 90

Listwy

Fabryka listew do ram, tapet, ram owalnych **„Stylram"**
Łódź, Gdańska 105 537

Lniane wyroby

Wyroby Jutowe, Lniane i Konopne
„JUTALEN"
Łódź, Piotrkowska 60. Telefon 218-46
260

Magazyn Jarosławski
Moszkowicz i Lichtenstein
Łódź, Piotrkowska 19. Tel. 129-61
Skład płócien, wyrobów bawełnianych i pończoszniczych oraz bielizny męskiej, damskiej, stołowej i pościelowej. 263

Jarisch F., Dąbrowska 19
Lipszyc I., Piotrkowska 110
Tow. Zakł. Żyrardowskich SA., Piotrkowska 151

Lokomobile

Smolarz Józef, Inżynier maszynowy
Łódź, Dowborczyków 20
Tel. 113-52 — Lokomobile, ekspertyzy i remonty. Usprawnianie ruchu. Paleniska oszczędnościowe Wykorzystywanie ciepła dla suszarń w tartakach, cegielniach itp.
456

Ló d

Poldblum M., Piotrkowska 121
Rubinek B., Południowa 43

Lustra—wyr.

Baum E., Nowomiejska 17
Baum L. i Binke I., Składowa 23
Bayer A., Sienkiewicza 30
Felix J. S-cy, Piotrkowska 20
Frenkiel J., Nowomiejska 19
Klajman Icek, Jakóba 8
Kahlert O., Wólczańska 109
Ligocki J., Dworska 20
Furniak F., Pabianicka 1
„Szlif", Kilińskiego 78
Wermiński J., Nawrot 32
Zylberszac R., Narutowicza 34

Ł

Łóżka metalowe

Łóżka metalowe, materace. Największy wybór, ceny najniższe poleca:
Fabryczny skład mebli żelaznych
I. B. Wołkowyski, Łódź
ul. Narutowicza Nr. 11, telefon 137-70.
Egz. od 1896 r. 632

Łożyska kólkowe

Karol Kuske 371
Łódź, Kilińskiego 86. Telefon 205-81

M

Malarskie zakłady

ARTYSTYCZNA
RRACOWNIA
SZYLDÓW i
REKLAM
407
JANOWSKI JAN
ŁÓDŹ
SIENKIEWICZA 91. TEL. 168-63

Magazyn Obić Papierowych
Linoleum i Cerat
Piotrkowska 88. Tel. 149-95
M. Opoczyński, Łódź
oraz Zakład Artystyczny
Dekoracyjno-Malarski
ul. Zielona 19. Tel. 139-95
350

Zakład Malarski
Władysław Posselt
Łódź, Nawrot 31. Tel. 222-06 525

Chłopski G., Piotrkowska 70
„Europa" Grynberg Salomon, Traugutta 4
Dołoszyński St., Żwirki 8
Fuks Ch., Piłsudskiego 50
Florkowski A., Radwańska 60
Gajewski K., Kopernika 63
Gelibter M., Al. I Maja 4
Glazer Sz., Kopernika 8
Graeser J., Nawrot 29
Harnung J., Gdańska 114
Janowski E., Nawrot 32
Klasner A., Piramowicza 9
Kinderlerer Ch., Al. Kośc. 11
Krause I., Legionów 9
Rarzewski E., Bandurskiego 28
Rozenblum A., Łagiewnicka 61
Rozenblum S., Narutowicza 24
Stochmiałek Z. i Zieliński J., Sienkiewicza 39
Szwarcbard E., Cegielniana 55
Szwarcbard I., P.O.W. 18
Wiernik S., Zawadzka 19
Zangen P., Główna 18
Zanger O., Nawrot 2a
Zieliński Ch., Przejazd 48
Zylberberg J., Piotrkowska 64

MANUFAKTURA

Sprzedaż Towarów Bawełnianych
Hurt — Detal 610
J. Besserman
Łódź, Nowomiejska 3. Tel. 237-39

„Bławatnia" 1226
Łódź, Cegielniana 5, telefon 109-28

Cychtiger i Lewi
Spółka z o. o.
Łódź, Piotrkowska 25, tel. 131-76 834

728 Magazyn Bławatów
M. Garyantesiewicz i M. Trzciński
Kalisz, Plac 11 Listopada 9. Telefon 564

HENRYK GUHL
Łódź, Piotrkowska 122 363

Detaliczna sprzedaż manufaktury
„Konwencja", właśc. **Joffe Zofia**
w Łodzi, Piotrkowska 101 1006

BERNARD KOHN, Łódź
Nowomiejska 5
Skład Komisowy Włók. Sp. Akc.
N. Ejtingon i Ska w Łodzi
Tel. 183-12 616

501 Sprzedaż Manufaktury
F. KEWES, Łódź Narutowicza 1 Tel. 142-50

R. Kurc, Skład manufaktury
Łódź, Piotrkowska 61 904

Kanel i Zbar, Skład manufaktury
Łódź, Piotrkowska 48 862

Kirsz i Ingber 741
Łódź, Narutowicza 9, telefon 131-63

Lewy, Alenberg i Król
Sprzedaż towarów włókienniczych
Łódź, Piotrkowska 46 855

Sprzedaż manufaktury **A. Lewi**
Łódź, Piotrkowska 16 923

Sz. Majzel i D. Reznik
Łódź, Piotrkowska 53, tel. 219-66 798

Skład Manufaktury **Naftali L.**
Łódź, Piotrkowska 53, tel. 189-61 995

Fabryczny Skład Manufaktury
I. Prywin i H. Finkiel
w Łodzi, ul. Piotrkowska 58. Tel. 105-92
633

649 Jedwabna Manufaktura
A. RABINOWICZ, Łódź
Piotrkowska 10. Tel. 218-84

Skład manufaktury
W. Sejnenski i H. Harkawi
Łódź Piotrkowska 45 925

I. SZPIGEL, Łódź
Piotrkowska 59 631

Skład Manufaktury **Stegmann O.**
Łódź, Główna 23 (dom Raschiga)
dawniej Piotrkowska 144 1126

Spółka Akc. Wełnianej Manufaktury
Stiller i Bielszowski
w Łodzi, Cegielniana 52 961

Marian Samuel 449
Pabianice, Zamkowa 15. Telefon 3-23

Przemysł Bawełniany 620
„TEXTILPOL"
Łódź, Nowomiejska 3, tel. 238-56

Sprzedaż Manufaktury
C. Żelechowski i L. Rozen
Łódź, Piotrkowska 37 914

Abbe S., Piotrkowska 73
Abbek L., Nowomiejska 19
Abowicz E., Nowomiejska 21
Abramczyk S., Nowom. 12
Abramowicz A., Ogrodowa 21
„Absotex" Ska z o.o., Cegieln. 4
Ader i Nadel, Piotrk. 58
Adler J. i Ska, wł. B. i M. Adler, Piotrkowska 36
Tkaniny „A. G. B." Sp. Akc., Piotrkowska 80
Agiński A., Al. Kościuszki 10
Ajchencwajg J. i Iz. Al. 1-go Maja 35
Ajchencwajg R., Al. Kośc. 22
Ajzenszmit Ch., Piotrk. 21
Algazon W., Piotrkowska 19
Allart, Roussea Sp. Akc., Al. Kościuszki 39
Alter A., Piotrkowska 60
Alter I. M., Piotrkowska 16
Altman I. M., Nowomiejska 26
Altman Szaja, Ogrodowa 4
Altman W., Piotrkowska 33
Ang.-Polskie Tow. Handlowe, Al. Kościuszki 21

Anweiler M., Piotrkowska 117
Apelammer B., Piotrkowska 8
Appelt J., Napiórkowskiego 39
Apelsztajn Pinkus, Piotrk. 16
Arkin E., Piotrkowska 56
Arkusz Jakób, Bankowa 33
Aronowicz Cb. J., Pomor. 41a
Aronowicz I., Nowomiejska 19
Aronson W. i Ska, Piotrk. 53
Aszengraw, Ogrodowa 4
„Au bon marché" Sp. z o. o., Piotrkowska 21
Aurbach B-cia, Legionów 6
Babiacki E. i Ska, Traugutta 4
Baharier M., Piotrkowska 58
Bacia Dawid, Ogrodowa 12
Banach Ch., Nowomiejska 4
Bankier Szyja, Zgierska 48
Barciński L. Sp. Akc., Tylna 6
Basiewicz B-cia i Kagan M. S-cy, Moniuszki 1
Baum A. M., Nowomiejska 24
Baum Chana, Ogrodowa 3
Baum J. L., Piotrkowska 60
Baum M., Nowomiejska 19
Bechler Henoch, Pomorska 3
Beer Abram, Piotrkowska 37
Beer Mordka, Cegielniana 1
Beer i Gurgold, Piotrkowska 25
Belcerman J. Z., Ogrodowa 2
Benczkowski A., Ogrodowa 3
Bendel M., Nowomiejska 19
Bendel Pinkus, Piotrkowska 38
Beniakowski S. i Bryman J., Piotrkowska 27
Benkel A. Szlam i Katz S. M., Piotrkowska 38
„Bema", Ogrodowa 2
„Be-O-Te" wł. Borensztajn Manela, Opatowski, Tyntpulwer, Piotrkowska 18
Ber Icek i Gutgold Luser, Piotrkowska 25
Bez Izak, Piotrkowska 24
Ber Joel, Piotrkowska 58
Berensztein i Zonis Sp. Akc., Piotrkowska 51
Bereskin H., Piotrkowska 49
Berezin D., i Arkin Abr., Piotrkowska 58
Berger Idel, Ogrodowa 1
Berkał Abram i Olszer Mordka, Piotrkowska 50
Berkenfeld Józef, Piotrk. 21
Berkowicz D. i S-wie, Piotrkowska 44
Berkowicz H., Piotrkowska 26
owicz Jakób, Al. Kośc. 53
Berkowicz S., Piotrkowska 19
Berliński Ch., Nowomiejska 24
Berlińska J., Podrzeczna 4
Berliński J., Piotrkowska 60
Berlińska L., Śródmiejska 21
Berliński M., Piotrkowska 8
Berlińska P., Piotrkowska 46
Berliński Szoel, Główna 39
Berliner Sz. Ł., Cegielniana 6
Berman Fiszel, Piotrk. 56
Berman J., Piotrkowska 24
Berman J., Śródmiejska 35
Berman Samuel i Liebtensztajn, Cegielniana 3
Berman Sz. B., Cegielniana 4
Bernbaum Ch., Piotrkowska 35
Bernsztajn Jakób, Ogrodowa 3
Bezbroda Bela, Piotrkowska 26
Bharier Bajhe, Piotrkowska 42
Białer I. I., Nowomiejska 24
Biderman Sz i S-ka, Narut. 12
Binsztok Szlame, Rzgowska 2
Birencwajg Sz., 6 Sierpnia 3
Birencwajg M., Podrzeczna 4
Birke Aron, Piotrkowska 22
Blajstyft B., Piotrkowska 46
Blaugrund B., Piotrkowska 42
Blausztajn Ch. Z., Śródm. 40
Blausztein J., Narutowicza 3
Blum i Monik, Kilińskiego 155
Blum i Monik, Sienkiewicza 100
Blum Maksym., Śródmiejska 4
Blumberg S. Moniuszki 3
Blumenfeld B. S., Piotrk. 20
Blumenfeld M., Piotrkowska 22
Blunsztajn L., Nowomiejska 19
„Bławat Łódzki" wł. Dembiński, Krygier i Kalmanowicz, Nowomiejska 19
„Bławat Polski" Sp. z o. o., Żeromskiego 41
Bławat Ecetta, Piotrkowska 34
Bławat Ryfka, Piotrkowska 33
Bojarski J., Piotrkowska 34
Bocian S. H., Rzgowska 4
Bodzechowski J. — Przemysł Włókien. Sp. Komand., Cegielniana 6
Bogdanow Wolf, Ogrodowa 3
Bojarski J., Piotrkowska 34
Boksenberg J., Piotrkowska 54
Borensztajn M., Piotrkowska 38
Borensztajn I. M., Piotrk. 22
Borensztajn J., Nowomiejska 17
Borensztajn S., Ogrodowa 5
Borkowski J. L. Narutow. 24
Bornsztein P. S., Cegielniana 4
Bornsztajn L. i I., Śródmiejska 4
Bornsztajn M., Podrzeczna 4
Bornsztajn W. Sz., Wólczań. 21
Borensztein M., Piotrkowska 16
Bornsztajn M., Kościelna 6
Borowiecka G., Podrzeczna 25
Borowiecki P., Ogrodowa 5
Brajsztajn S., Kościelna 3
Brajtbart L., Śródmiejska 7
Braun Nocha, Ogrodowa 4
Brauner M., Piotrkowska 20
„Braunko", Nowomiejska 9
Brawman B., Piotrkowska 38
Brawerman H., Ogrodowa 3
Brelawska Noma, Ogrodowa 3
Brin Ch. i S-ka, Piotrkowska 48
Brin M. M., Piotrkowska 43
Brull M., Piotrkowska 58
Bryl Mojżesz, Piotrkowska 58
Brystowski E. J., Piotrk. 6
Brzoza Maurycy. Główna 11
Brzeziński Izak, Piotrk. 48
Buchhalter I., Nowomiejska 19
Buchalter Sz., Pl. Reymonta 3|4
Burgen Sz., Piotrkowska 34
Buryn Sz. G., Piotrkowska 22
„Buzyn" Sp. z o. o. Piotrk. 54
Bytenski S., Sienkiewicza 63
Cadikowicz R., Nowom. 17
Całka R., Nowomiejska 19
Całka R., Piotrkowska 38
Cederbaum B-cia, Piotrk. 22
Cederbaum Ch., Piotrk. 34
Cegłowska Z., Kopernika 14
Celnik S., Gdańska 40
„Centrotex" Lenkowski Eljasz, Piotrkowska 58
„Centrotextyl" Polakowski M., Piotrkowska 31
Chanachowicz J. i A., Piotrk. 26
Chałek Ch., Ogrodowa 8
Chanachowicz Ch., Piotrk. 26
„Charo" wł. J. Chawkin i B. Rojsman, Piotrkowska 26
Chaskelis A., Piotrkowska 85
Chęciński S., Cegielniana 19
Chigrin M. i Ska, Piotrkow. 56
Chwat B., Piotrkowska 60
Chwat H., Piłsudskiego 72
Cała B., Nowomiejska 24
Comber J., Śródmiejska 4
Cybuch i Strykowski, Ceg. 5
Cychtryer i Lewi Sp. z o. o., Piotrkowska 19
Cychtiger L. Ska z o.o., Piotrk. 38
Cymmer S., Zachodnia 54
Cytron S. SA., Piotrkow. 23
Cytter G. i J., Piotrkowska 37
Cytter M., Piotrkowska 58

Cyter Z., Piotrkowska 16
Cwajgenbaum S., Piotrk. 50
Czamański A., Piotrkowska 48
Czarnolewski G., Południ. 4
Czerszkowska F., Piotrk. 33
Czidel W., Piotrkowska 286
Dajtelcwajg L., Piłsudskiego 50
Dajtelcwajg S., Nowom. 19
Dancygier H., Nowomiejska 24
Danziger S. i S-ka, Kątna 6/8
Daub G., Piotrkowska 36
Daube A. SA., Wólczańska 128
Dąb L., Piotrkowska 27
Dąbek B., Piotrkowska 60
Dedecius E., Nowomiejska 27
Dembiński L., Piotrkowska 22
Dębiński M., Nowomiejska 19
Dębowska Ch., Piotrkowska 28
Diament J., Nowomiejska 4
Djamentsztajn Ch., Podrz. 4
Djamentsztajn F., Ogrodowa 3
Dietel H. i Ska SA., Piotrk. 51
Dobrzecki S., Nowomiejska 26
Dobrzyński M., Ogrodowa 3
Domb G., Piotrkowska 36
Dorn J., Ogrodowa 3
Dubner A. i Kremer M., Piot. 17
Dudak J., Piotrkowska 39
Dziadek A., Piotrkowska 26
Działowski I., Piotrkowska 31
Działowski M., Piotrkowska 38
Dymant B-cia (F.Z.iA), Połud. 11
Dymand A., Piotrkowska 18
Edelist i Epsztajn, Piotrk. 59
Edelman B., Piotrkowska 36
Edelman Ch., Ogrodowa 3
Eidlic S., Piotrkowska 38
Erger i Fiszbajn I., Śródm. 8
Eizenberg I. S-wie, Cegieln. 8
Eisenbraun F. SA., Kilińsk. 228
Eizen Ch., Cegielniana 4
Ejzencwajg N., Ogrodowa 3
Eizner B. i Ska, Piotrkow. 33
„Ekape", Piotrkowska 120
Eksztajn J., Piotrkowska 26
Eliasz Ch., Piotrkowska 28
Eliasz H., Piotrkowska 34
Engiel B., Rzgowska 74
Epsztein B-cia, Piotrkowska 56
Epsztajn E., Zachodnia 49
Erlich L., Śródmiejska 3
Erlich K., Ogrodowa 5
Erlich P., Piotrkowska 21
Estrajch B., Ogrodowa 3
Erszter S., Ogrodowa 3
Fabeliński I. i Ska, Cegieln. 9
Fabrykant i Rozenblat, 6-go Sierpnia 2
Fajfel J., Zawadzka 4
Fajgenbaum Ch., Ogrodowa 3
Fajnberg A. i Kryński S., Śródmiejska 3
Fajnberg J., Piotrkowska 38
Fajnberg S., Zachodnia 70
Fajnberg i Kriński, Piotrk. 25
Fajwel L., Cegielniana 1
Fajwlewicz M., Piotrk. 42
Fajwlowicz A. i N. Bracia, Piotrkowska 33
Fajwlowicz M., Nowom. 19
Falke I., Północna 4
Farbersztajn J., Nowom. 19
Faszczyk H., Piotrkowska 24
Faust H. i Ska SA., Mon. 4
Federman F., Ogrodowa 3
Federman M., Cegielniana 3
Federman N., Ogrodowa 3
Federman F., Al. I Maja 51
Feferman F., Zamenhofa 15
Feinmesser N., Piotrkowska 58
Feiwlowicz R., Nowom. 3
Feld J. L. i F., Piotrkow. 62
Feld J., Piotrkowska 62
Feld K., Piotrkowska 18
Feldberg L., Cegielniana 3
Ferenbuch L., Ogrodowa 3
Ferstera M. Scy, Piotrk. 41
Firszbajn I., Śródmiejska 8
Fiszer F., Piotrkowska 58
Fiszer M., Piotrkowska 24
Fiszer N., Piotrkowska 49
Fiszer W., Piotrkowska 37
Fiszer Sz., Piotrkowska 42
Fiszman F., Piotrkowska 37
Fiszow A., Piotrkowska 54
Flajszakier J., Nowom. 15
Flajszhakier M., Ogrodowa 3
Flek J., Piotrkowska 26
Flunk I., Południowa 59
Fogel D., Rokicińska 11
Fogel M., Piotrkowska 5
Fogel R. i Płotkin L., Śródm. 9
Forma E., Piotrkowska 42
Forma J., Piotrkowska 33
Forszteter B., Podrzeczna 4
Frajdenberg B., Kilińsk. 210
Frajman H. i S-ka, Piotrk. 51
Frajtag A., Piotrkowska 26
Frajtag B-cia, Piotrkowska 79
Fränkel D. i Bilfeld A., Piotr. 18
Frenkel A., Piotrkowska 25
„Frenkel H.", wł. Frenkel Z., Piotrkowska 32
Frenkel Ch., Piotrkowska 33
Frenkel F. i Hernenberg Abr., Piotrkowska 37
Frenkiel J., Piotrkowska 20
Frenlich I., Piotrkowska 28
Fridel Ch., Piotrkowska 18
Fride S., Piotrkowska 19
Friedman M., Piotrkowska 26
Friedman S., Zgierska 90a
Fryde S., Nowomiejska 24
Frydman A., Nowomiejska 20
Frydman C., Piotrkowska 16
Frydman M., Południowa 20
Frydrych M., Piłsudskiego 72
Frydrych S., Piotrkowska 44
Fuks A., Żwirki 5
Fuks E., Piotrkowska 60
Fuks L., Północna 12
Fuks M., Piotrkowska 35
Futerhendler D. i Anachowicz Sz., Piotrkowska 19
Fux Adolf, Wólczańska 141
Gad H., Zgierska 8
Gajzenberg S., Piotrkowska 51
Gamza N., Ogrodowa 3
Garelik H., Piotrkowska 136
Geisler P., Piotrkowska 102a
Gelbart L., Piotrkowska 18
Gelbard M., Kościelna 6
Gelbartowicz J. i Lewit, Piot. 16
Geller A., Piotrkowska 19
Gerson D., Piotrkowska 50
Gerson G., Piotrkowska 19
Gerszon W., Piotrkowska 38
Gerszowski P. i Ska, Piotrk. 73
Gorsztynowicz A., Brzezińsk. 2
Gewerc S., Piotrkowska 31
Ginter M., Piotrkowska 38
Ginzberg B-cia, Piotrk. 36
Ginzberg Cham Joel vel Efem, Piotrkowska 33
Ginzburg Ch., Radwańska 6
Girrl I., Piotrkowska 33
Giske J., Piotrkowska 17
Glasman S., Piotrkowska 60
Glejbman J., Piotrkowska 34
Glicensztajn L., Piotrk. 22
Gliksman A. „Cemir", Leg. 5/7
Gliksman I., Piotrkowska 27
Gliksman J., Traugutta 8
Gliksman J., Piotrkowska 48
Gliksman M., Piotrkowska 66
Gliksman S., Piotrkowska 60
Głowiński L., Ogrodowa 3
Gnatek N., Piotrkowska 16
God Godel, Piotrkowska 64
Godlewicz M., Ogrodowa 1
Godnik W., Piotrkowska 80
Goldach M., Piotrkowska 26
Goldberg B., Nowom. 19
Goldberg D., Nowomiejska 8

Goldberg I., Piotrkowska 21
Coldberg J., Nowom. 26
Goldberg J., Nowom. 22
Coldberg L. S-wie, Zawadz. 5
Goldberg M., Nowom. 12
Goldberg M., Piotrkowska 18
Goldberg N., Cegielniana 3
Goldberg S., Nowomiejska 12
Goldberg S., Piotrkowska 31
Goldberszt M., Piotrk. 58
Goldberszt Ch., Piotrk. 25
Goldfarb Ch., Piotrkow. 58
Goldfarb M., Piotrkowska 79
Goldfarb Z., Piotrkowska 24
Goldfingier M., Ogrodowa 3
Goldlust S. i J., Piotrk. 87
Goldman Ch. i Ska, Śródm. 3
Goldman Ch., Ogrodowa 3
Goldman H., Podrzeczna 4
Goldman I., Legionów 5/7
Goldman M., Piotrkowska 6
Goldman Sz., Legionów 5—7
Goldsobel D. i Ska, Piotrk. 27
Goldstein C., Ogrodowa 3
Goldstein M., Piotrk. 58
Goldszlak E., Nowom. 19
Goldszmidt Ch., Nowom. 10
Goldsztajn B., Piotrkowska 33
Goldwasser I., Piotrkowska 25
Goldwasser M., Piotrk. 46
Goldner S., Ogrodowa 8
Goldring Ch., Piotrkowska 28
Golfert B. i S-ka, Główna 32
Gołąb J., Nowom. 21
Gołusz L., Piotrkowska 25
Gomuliński A., Piłsudsk. 70
Gonik J. i Ska, 6-go Sierp. 4
Gorodecki Ch., Podrzeczna 4
Gothajner B., Piotrkowska 31
Goński M. i Blankiet B., Narutowicza 3
Gothelf A. i Ska, Andrzeja 3
Gotlib Ch., Ogrodowa 3
Gotlib I., Kościelna 6
Gotlibowski E., Śródm. 3
Goźbzik B., Północna 4
Goździk E., Nowomiejska 12
Goździk M., Nowom. 10
Goździk M., Północna 4
Goździk R., Pl. Reymonta 2
Grajwer A., Piotrkowska 59
Granadsztajn Ch., Nowom. 3
Granadsztejn S., Nowom. 3
Granat D., Ogrodowa 2
Granskopf L., Piotrkowska 26
Grinbaum A., Piotrkowska 45
Grinbaum I., Piotrkowska 44
Grinsztejn M., Piotrkowska 38
Grinbaum Ch., Piotrk. 42
Grondowski C., Narutow. 2
Grosberg R., Piotrkowska 83
Grosman F., Piotrkowska 42
Grossman R., Piotrkowska 38
Grünbaum I., Nowomiejska 21
Grünwald A., Piotrkowska 286
Grynbaum Ch., Ogrodowa 3
Grynbaum J., Piłsudsk. 11
Grynberg Ch., Cegielniana 3
Grynberg J., Piotrkowska 59
Grynberg P., Ogrodowa 3
Grynberg R., Ogrodowa 3
Grynsztejn B., Piotrkowska 19
Grynsztajn B., Piotrkowska 38
Grynsztajn H., Śródm. 6
Grynsztajn L., Piotrkowska 38
Grünstein M., Kościelna 6
Grynwald I. i Szczeciński L., Piotrkowska 39
Grzyb B. i Doberstein A., Piotrkowska 64
Gurke A., Nad Łódką 1
Guterman I., Nowom. 19
Guterman I., Nowomiejska 3
Guterman M., Piotrkowska 27
Gutin B. i Ska, Piotrk. 51
Gutin B., Płotkin Ch., Piotrk. 66
Gutman A., Podrzeczna 4
Gutman M., Ogrodowa 3
Gutman M., Piotrkowska 58
Gutman Sender vel Aleksander, Piłsudskiego 74
Gutman S., Nowomiejska 19
Gwircman i Ratner, Piotrk. 71
H. Sz. M. Sp. z o.o., Cegieln. 6
Hachman M., Główna 21
Halberg L., Nowomiejska 6
Halberstadt H., Piotrk. 35
Halpern D., Zawadzka 35
Halpern M., Kilińskiego 163
Halpern M., Nowomiejska 3
Hamer Ch., Ogrodowa 3
Hamermesz C. i Kapłan R., Cegielniana 3
Harcsztark Sz. i Chwan H., Piotrkowska 23
Hardt P., Główna 22
„Hawul" Lichmaniak W., Piot. 78
Harensztork S. i Chwatt H., Piotrkowska 23
Hazak S. „Bławatnia" Cegiel. 5
Heber M. Nowomiejska 19
Hecht R., Piotrkowska 48
Heiman E., Piotrkowska 125
Helfgot H., Ogrodowa 3
Helfgott Z., Pl. Wolności 11
Heller i Kon, Piotrkowska 61
Hendeles H. i Ska (Garnean M), Piotrkowska 48
Hendlisz A., Piotrkowska 28
Hercygier B. "Be-Ha", Śródm. 3
Herbich K., Piotrkowska 25
Hercberg M., Piotrkowska 25
Herszdörfer i Joffe, Gdańska 80
Herszenberg i Halberstadt, Al. Kościuszki 3
Herszfeld E., Południowa 40
Herszkopf Ch., Piotrk. 83
Herszkowicz F., Piotrk. 42
Herszkowicz I., Piotrk. 48
Herszkowicz P., Piotrk. 8
Herszlikowicz H., Cegieln. 8
Herszman G., Ogrodowa 3
Hiller S., Południowa 8
Himelfarb B. i Ska, Piotrk. 82
Himelfarb Z., Piotrkowska 38
Hirszberg i Birnbaum SA., Piotrkowska 96
Hochman I. i S-ka, Piotrk. 17
Hochenberg B., Piotrk. 42
Hochenberg G., Piotrk. 26
Hocherman I., Ogrodowa 2
Hochman I. i Ska, Piotrk. 17
Hoene H., Główna 54
Hoffman F., Cegielniana 84
Holcman M., Al. Kośc. 3
Holcman N., Pl. Wolności 7
Horończyk Ch., Sienkiew. 3/5
Horowicz A., Ogrodowa 3
Horowicz M., Ogrodowa 3
Hortyk S. Ska, Piotrkowska 41
Hurtownia Bawełniana Sp. z o. o., Piotrkowska 17
„Hurtownia Bielska" Sp. z o.o. Piotrkowska 33
Hurwicz B., Cegielniana 6
Hurwicz W., Piotrkowska 35
„Igro" Sp. z o.o., Śródm. 3
Ingster J. i Ska, Piotrk. 66
„Ibaf" Frydman D., Południ. 9
Izbicki Ch., Podrzeczna 4
Izbicki D., Ogrodowa 12
Jachimowicz D., Ogrodowa 3
Jachimowicz M., Nowom. 18
Jakobson i Sztajn, Piotrk. 79
Jakubowicz A., Piotrk. 62
Jabubowicz A., Piotrk. 85
Jakóbowicz L., Piotrkow. 48
Jakubowicz L., Żytnia 82
Jakubowicz M., Piotrk. 50
Jakubowicz M., Piotrk. 51
Jankielewicz i Rozen, Piot. 69
Janowska R., Nowom. 21
Janowski Sz., Ogrodowa 3
Jasiński B., 11 Listopada 5

Jaskiel W., Cegielniana 4
Jaszuński L., Piotrkowska 64
Jatczak A., Łagiewnicka 23
„Jedwapol" Petersilic M. i Frydman M., Pomorska 20
Jelenkiewicz N. i Sp, Al.Kośc.10
Jelinowicz H., Piotrkowska 27
Jerozolimska J., Ogrodowa 3
Joskowicz A., Śródm. 8
Joskowicz Ch., Zachodnia 72
Joskowicz I., Nowom. 4
Joskowicz L., Piotrkowska 59
Joskowicz R., Śródmiejska 5
Judkiewicz Ch., Piotrk. 24
Justman I., Nowomiejska 10
Kaczorowska M., Legion. 61
B-cia S. i I. Kagana SS-cy, Piotrkowska 58
Kahan E. i L., Piotrk. 80
Kahan I., Zawadzka 14
Kahn Lewin M., Piotrkowska 5
Kajnath O. i Sobis T., Rzg. 7
Kaliński D., Nowom. 21
Kaliński H., Nowomiejska 26
Kaliński J., Podrzeczna 6
Kaliński M., Nowom. 21
Kalmanowski J., Kilińsk. 39
Kałuszyner F., Piotrkow. 37
Kauszeń I., Piotrkowska 19
Kamiński B., Pomorska 3
Kamiński J. i Ska, Mon. 7
Kantorowicz B., Nowom. 21
Kapelmajster A., Połudn. 39a
Kapler P., Nowomiejska 17
Kapłan H., Nad Łódką 3/5
Kaptun M. i Ska we Lwowie, Piotrkowska 55
Karczmar B-cia, Piotrkow. 42
Karczmar J. Scy, Śródm. 10
Karger A., Piotrkowska 22
Karo Sz. Scy, Piotrkowska 39
Kartowski A., Piotrkowska 21
Kaszub Sz., Piotrkowska 37
Kaszub i Kryłowiecki Sp. K., Piotrkowska 96
Kaufman S., Piotrkowska 56
Kaufman W., Ogrodowa 3
Kempiński M., Nowom. 9
Kempiński W., Piotrk. 50
Kenig P., Nowomiejska 22
Kestenberg J., Ogrodowa 3
Kibbert M., Ogrodowa 3
Kilbert I., Piotrkowska 64
Kimelman G., Ogrodowa 3
Kimelman I., Nowom. 10
Kimelman I., Piotrkowska 26
Kind Sz., Piotrkowska 27
Kirszbaum M., Nowom. 6
Kirszenblat I., Zgierska 25
Kirsztajn J., Nowomiejska 5
Kajderman M., Podrzeczna 4
Klajman A., Nowomiejska 19
Klajman J., Nowomiejska 19
„Klajman M." wł., D. i L. Klajman, Piotrkowska 54
Klajman M., Nowomiejska 19
Klajman P., Nowomiejska 19
Klajman i Perkal, Piotrk. 79
Klajman S., St. Rynek 13
Klajn Ch., Nowomiejska 20
Klajnman A., Piotrkowska 31
Klajnman I., Nowomiejska 15
Klar F., Piotrkowska 294
Klenice Sz., Piotrkowska 22
Kligsberg M., Nowom. 10
Klin N, Piotrkowska 73
Klotz H., Suwalska 27
Klug M. J., Piotrkowska 56
Klug N., Cegielniana 5
Klugman M., Piotrkowska 14
Knopf A., Piotrkowska 6
Knopf Sz., Cegielniana 6
Knyszyńscy B-cia, Piotrk. 20
Kochański I., Piotrkowska 42
Kochański Szaja, Piotrk. 38
Kogut J., Piotrkowska 35
Kohen G., Piotrkowska 51
Kohn I. i Rozenbaum, Piłs. 72
Kohn Sz. „Braland", Piotrk. 18
Kohn Sz., Piotrkowska 42
Kolbe M., Północna 4
Kolski S., Piotrkowska 39
Kon A. D., Zawadzka 10
Kon H. i Bakert H., Piotrk. 21
Kon Jos., Ogrodowa 3
Kon M. i Jakub B., Piotrk. 24
Konarscy B-cia, Piotrk. 67
Kopel W., Piotrkowska 26
Koplowicz M., Piotrkowska 28
Korman S. i Ska, Al. Kośc. 10
Korn A. i Szydłowski B., Ogr. 2
Korn Gitla, Podrzeczna 4
Kowalski J. i Lipnowski M., Piotrkowska 192
Koza A., Piotrkowska 19
Krajcman A., Piotrkowska 46
Krajcman J., Piotrkowska 33
Krakowski J., Piotrkowska 25
Krakowski I. i Sz. Szarfharc, Piotrkowska 16
Kraut M., Piotrkowska 36
Krenicer M., Piotrkowska 18
Kronenberg S., Nad Łódką 3/5
Krongold Ch., Nowom. 19
Krotoszyński J. Sp.Kom., Piot.96
Król J., Nowomiejska 24
Karolewska M., 6-go Sierp. 5
Krybus P. i Ska, Nowom. 19
Krygier D. i Kalmanger, Nowa 19
Krymołowski B. i Ska, Piotrk.66
Krymołowska G., Ogrodowa 3
Krzepicki Chil, Piotrkowska 42
Kryger P., Piotrkowska 38
Krygier Z., Ogrodowa 3
Kryłowiecki M., Piotrk. 38
Krymołowski D., Piotrk. 18
Krytus M., Łagiewnicka 13
Kuchinka T. i Syn, Żółkiewsk. 2
Kuperberg Chil, Piotrk. 66
Kuperman Izr. i Dobranycki, Piotrkowska 38
Kuperman P., Piotrkowska 8
Kupfer B-cia, Piotrkowska 22
Kupfer i Herszkowicz, Piot. 79
Kupferman Icek vel Izaak, Wólczańska 214/216
Kurc J., Śródmiejska 6
Kurt E., Piotrkowska 90
Kurz i Chigrin B-cia, Piotrk. 56
Kuszer Ch., Południowa 3
Kuźnicki P., Piotrkowska 17
Lachman N., Nowom. 21
Lajb A., Cegielniana 5
Laks P., Piotrkowska 18
Landau A., Piotrkowska 25
Landau Chaja, Ogrodowa 3
Landau D., Piotrkowska 43
Landau F., Ogrodowa 3
Landau I., Piotrkowska 20
Landau Jetta i Grzywacz B., Piotrkowska 66
Landau M., Piotrkowska 58
Lande E., 6-go Sierpnia 2
Lando J., Moniuszki 1
Lando P., Ogrodowa
Landsberg H. SA., Piotrk. 43
Landsberg S., Sienkiew. 6
Langnas H. i Silberstein, Piot. 44
Lassman E., Nowomiejska 3
Lauenberg i Chajkin, Piot. 49
Lautenberg B., Piotrkowska 31
„Lemarko" H. Korman i Ska, Piotrkowska 80
Lemberger S., Nowomiejska 10
Lenkowicz M., Piotrkowska 37
Lenkowski E., Piotrkowska 53
Leser M. A., Kilińskiego 49
Lesser M., Podrzeczna 4
Lesman G. F., Piotrkowska 18
Leszczyński L. i Kapitalnik, Piotrkowska 37
Leszczyński Sz., Cegielniana 7
Lew F., Piotrkowska 37
Lewi J., Piotrkowska 60

Lewi E. SS-wie, Piotrkowska 66
Lewi i Hochenberg, Piotr. 79
Lewi Józef, Piotrkowska 33
Lewi J. M., Piotrkowska 22
Lewi Juda, Piotrkowska 66
Lewi Juda, Zgierska 8
Lewin A. i S-ka, Piotrk. 26
Lewi Ch., Piotrkowska 182
Lewin A. i S-ka, Piotrk. 64
Lewin D., Nowomiejska 21
Lewin D. i S-ka, Śródmiej. 9
Lewin Hersz, Piotrkowska 21
Lewin Jetta, Piotrkowska 38
Lewin Mendel, Piotrk. 23
Lewin Wolf, Piotrkowska 18
Lewkowicz D., Ogrodowa 3
Lewkowicz J., Piotrkowska 50
Lewkowicz L., Piotrkowska 20
Lewkowicz S., Piotrkowska 51
Lewsztajn J., Piotrkowska 44
Liberman Józef, Piotrkowska 28
Liberman M., Narutowicza 22
Libow D., Piotrkowska 19
Lichtensztajn W., Piotrk. 22
Lieberman N., Cegielniana 11
Lifszyc H., Śródmiejska 3
Lipiński A. Sp. z o. o., Piotr. 82
Lipman J., Nad Łódką
Lipkind L., Nowomiejska 19
Lipman E., Ogrodowa 1
Lipman Szaja, Podrzeczna 4
Lipnowski Ch., Piotrkowska 56
Lipski E., Nowomiejska 24
Lipski I., Piotrkowska 59
Lipski J., Piotrkowska 56
Lipski Z., Nowomiejska 24
Lipskier A., Piotrkowska 49
Lipskier N., Nowomiejska 19
Lipszyc A., Piotrkowska 50
Lipszyc Ch., Podrzeczna 4
Lipszyc D., Ogrodowa 5
Lipszyc E., Nowomiejska 11
Lipszyc H., Ogrodowa 5
Lipszyc M., Piotrkowska 26
Lipszyc M., Piotrkowska 61
Lipsztadt R., Ogrodowa 3
Lis Szyja, Podrzeczna 4
Liskier E. SS-cy, M. Sapir i S-ka, Piotrkowska 80
Litman Chaja, Nowom. 22
Litman D., Ogrodowa 3
Litmanowicz I., Piotrk. 18
Litmanowicz R. i S-ka, Now. 19
Litwin B. Sp. z o.o., Piotrk. 109
London J. i S-wie, Piotrk. 46
London J. i S-wie, Piotrk. 220
Lubawski i Jakubowicz, Piotrkowska 61
Luksemburg i Strykowski, 6-go Sierpnia 1
Lustig J., Piotrkowska 54
Ławit I., Piotrkowska 25
Łask D., Kilińskiego 16
Łęczycki H., Piotrkowska 26
Łęczycki M., Nowom. 19
Łomaniec M., Nowom. 19
Łoziński R., Piotrk. 48
Łódzko-Lyoński Przemysł Jedwabny, Legionów 2
„Łódzka Manufaktura" Sz. M., Rabinowicz, Piotrk. 60
„Łódzki Textyl" Kurc Szlama, Piotrkowska 38
Madowicz J., Południowa 5
Majerkiewicz B., Narutow. 4
Majerowicz Abr., Nowom. 19
Majrane H., Nowomiejska 11
Majranc H., Piotrkowska 20
Majranc H., Nowomiejska 3
Majranc M., Piotrkowska 10
Majzels S., Kościelna 6
Malczer N., Piotrkowska 31
Mandelman J., Piotrk. 25
Mandeltort H. i S-ka, Piotrk. 96
Mangiel Ch., Ogrodowa 3
Margulies P., Cegielniana 6
Margulies P.D. Wolmana Spad., Południowa 69
Margulies R., Piotrk. 92
Markowicz L., Piotrk. 58
Markson R., Ogrodowa 3
Markson Róża, Ogrodowa 3
Markus J. SS-cy i S-ka, Piotrkowska 80
Maroko B. J., Nowomiejska 8
Marokko B. J. i S-ka, Piotr. 37
Maroko Jakób, Nowomiejska 8
Maroko R., Nowomiejska 14
Martz E., Piotrkowska 142
Maziński M. i Kabakier Kał., Piotrkowska 21
Mazur M. O., Legionów 6
Mazur B-cia, Legionów 11
Mącznik H. L., Zgierska 24
Mekler Ch., Nowomiejska 5
Menk Hersz, Piotrkowska 8
Mer W. i S. Krawiec, Piotrk. 48
Merin A. i Rozenwein, Zawadz. 2
Merin B., Zawadzka 2
Messengisser M., Nowom. 19
Meszengiser M., Ogrodowa 3
Metzker J., Sienkiew. 25
Milgrom A. i R., Piotrk. 36
Milgrom J., Ogrodowa 1
Miller I., Piotrkowska 7
Miller J., Piotrkowska 109
Milrad J., Piotrkowska 20
Milrad F., Piotrkowska 20
Milard S., Piotrkowska 42
Milrad S., Piotrkowska 28
Milrad Sz. Piotrkowska 22
Milrad, Norymberski i Wołk, Piotrkowska 37
Milsztajn G., Lutomierska 7
Minc D., Piotrkowska 51
Mincberg Szyja Piotrk. 48
Mintz A., Piotrkowska 64
Mintz A. M. SScy, Piotrk. 68
Mintz Bcia, Piotrk. 61
Mirscy i Wasserman, Piotrk. 61
Mitminger B. i Danielak Bcia, Piotrkowska 60
Monat H., Piotrkowska 22
Mondrowicz F., Ogrodowa 3
Montag M., Piotrkowska 38
Morgenstern A., Piotrk. 44
Morgenstern M., Nowom. 19
Morgenstern R., Ogrodowa 3
Motyl Z., Ogrodowa 3
Muchnicki Chil, Piotrk. 42
Munh B., Ogrodowa 2
„Multimat" Gepner I., Śród. 3
Nachamkis Abe, Piotrk. 62
Nadel J., Nowomiejska 16
Naftali B-cia, Piotrk. 63
Najberg I., Ogrodowa 3
Najdelwajs A., Nowom. 6
Najdorf J., Piotrkowska 3
Najdorf R., Piotrkowska 8
Naffelc J., Śródmiejska 4
Najman B., Śródmiejska 6
Najman Chil, Nowom. 4
Najman F., Ogrodowa 3
Najman W., Ogrodowa 3
Nawry A., Piotrkowska 28
Neibergs R., Moniuszki 3
Nelkenbaum L., Nowom. 15
Nemzer T., Piotrkowska 26
Nirenberg T., Piotrkowska 38
Nomberg J., Podrzeczna 4
Nomberg i Fajwlewicz, Piot. 20
Nowicki I., Podrzeczna 4
Nowomiast J. M., Piotrk. 38
Nudel Joel, Piotrkowska 38
Odeski G., Piotrkowska 64
Ogólnik L. A., Piotrkowska 46
Operowicz M., Śródmiejska 32
Olak Nachman, Nowomiej. 2
Olszer M. i Walfin A., Piotr. 38
Olsztajn A., Nowomiejska 24
Olsztajn Icek, Ogrodowa 3
Olsztajn Józef, Ogrodowa 3
Olsztajn Perec, Podrzeczna 4
Opatowski A., Piotrkowska 28

Opatowski M. W., Piotrk. 62
Opoczyński M. J., Piotrk. 60
Opolon Szmul, Piotrkowska 53
Orbach Aron, Narutowicza 4
Orensztajn J., Śródmiejska 3
Organkiewicz H., Nowomiej. 19
Orkin Abram, Piotrkowska 96
Ostrowicz A., Nowomiejska 6
Ostrowicz S. J., Piotrkowska 88
Ostrowski Berek, Piotrk. 54
Ostrowski Freiwel, Połudn. 52
Osser Adam, Kilińskiego 222
Pakuła A. l., Południowa 1
Pankowska J., Podrzeczna 4
Pankowska R., Podrzeczna 4
Pasternak A., Piotrkowska 38
Pat Markus i Ig., Piotrk. 16
Pechowicz F., Piotrkowska 33
Perelmutler J., Nad Łódką 1
Perelmutter i S-ka, Piotrk. 36
Perlberg i Łajchman, Piotr. 25
Perle Chaim, Piotrkowska 26
Perle Icek i Abram, Piłsud. 65
Perle Maurycy, Śródmiejska 3
Perle Semion, Cegielniana 3
Peter Józef, Nowomiejska 17
Petersyk Lejbuś, Nowomiej. 26
Peterzajl i Mowszowicz Piotrkowska 26
Pfeffer Josek, Ogrodowa 3
Pfeiffer Tekla, Nawrot 13
Piaskowska Marta, Północna 2
Pik Ch. M., Zachodnia 59
Pik Michał, Piotrkowska 60
Pik Sender, Piotrkowska 50
Pik Syna, Piotrkowska 25
Pikielni A i J. S. A. Śródm. 9
Pikielni M. i T. Sp. Akc. Piotrkowska 76
Pilicer Abram, Piotrkowska 48
Pinczewski A., Nowomiejska 22
Pinczewski Lewi, Piotrk. 62
Pinczowski H., Nowomiejska 3
Piotrkowski B., Żeromskiego 48
Piotrkowski B., Piotrkowska 40
Piotrkowska Manufaktura, ul. Piotrkowska 260
Pisecki L., Śródmiejska 9
Płoński S. R., Piotrkowska 38
Podlaski i Grynberg, Piotr. 69
Polak Morduch, Piotrkowska 24
„Polska Tkanina" Hersz i Kalmanowski, Moniuszki 3
Połecz i Gross, Piotrkowska 17
Pomerancblum A., Zgierska 22
Poncz Abram Nuta, Piotrk. 19
Popowski Jakub, Ogrodowa 3
Potokoski Gerszon, Piotrk. 19
Poznański Joel, Piotrkowska 35
Poznańscy B-cia, Piotrk. 66
Poznański Klem., Traugutta 8
Poznański N., Piotrkowska 37
Poznański i Wołkowicz, Piotrkowska 79
Praszkiewicz Jakub Piotrk. 53
Prawda Hilary, Traugutta 11
Prawda Hilary, Zachodnia 59
Przędza Łódzka Sp z. o. o. Piotrkowska 18
Przygórscy B-cia, Piotrk. 66
Przygórski Lajbuś, Piotrk. 38
Przytycki Hersz, Piotrk. 31
„Purlana" Żwirki 5.
Pydra Majer, Nad Łódką 9
Rabinowicz G., Nowomiej. 19
Rabinowicz i Kirszenbaum, ul. Piotrkowska 49
Rabinowicz S., Nowomiejska 22
Rabinowicz L., Piotrkowska 49
Rabinowicz Szymon, Piotrk. 33
Rafałowicz S., Nowomiejska 19
Rafałowicz Woli, Piotrk. 22
Rajbenbach P., Piotrkowska 36
Rajch Szlama, Piotrkowska 83
Rajcher Abusz, Legionów 5/7
Rajchert Konst., Radwańska 3
Rajchman Hala, Nowomiej. 18
Rajchman M., Nowomiejska 21
Rak Chil Majer, Piłsudskiego 15
Rapaport A. i S-wie w Bielsku oddz. w Łodzi, Piotrk. 38
Rapaport Estera, Piotrk. 59
Rapaport J., Piotrkowska 37
Rapaport J. i S-ka, Piotrk. 19
Rapaport Ł. i A. B-cia, Piotrkowska 15
Raschig Ryszard, Piotrk. 80
Rawet i Najman, Ogrodowa 3
Rawski Izrael, Piotrkowska 36
Rawski Mendel, Piotrk. 26
Redloch Jakób, Nowomiej. 12
Regensberg Iz. Ch., Ogrodowa 3
Regensberg M. L. Nowomiej. 18
Rensz K. i Doubek B., Rzgowska 37
Restel Jerzy, Piotrkowska 103
Ringart Izaak, Legionów 2
Rodal Jakób, Północna 6
Rogenfisz A. E., Piotrk. 33
Rogoziński Mordka, Piotrk. 59
Rokman Anszel S-cy, Piotr. 23
Rolinowicz Sz. N., Piotrk. 242
Rolnicki Gerszon B. i Marienc Moszek, Piotrkowska 21
Rorman Aria, Południowa 48
Rorman Lajb, Nowomiejska 5
Rosen Abram H., Piotrk. 28
Rosenholc Józef, Piotrk. 69
Rozental i Herszkowicz, Piotrkowska 61
Rosiński W., Limanowskiego 25
Rotberg Icek i Jakób, Piotrk. 46
Rotenberg Aron, Piotrk., 9
Rotenberg Majer, Ogrodowa 3
Rotsztajn Jakub, Ogrodowa 3
Rotsztajn N. M., Południowa 7
Rottenberg Judka, Piotrk. 16
Rozdział Cerla, Ogrodowa 3
Rozen Lipa, Piotrkowska 35
Rozen Syne, Piotrkowska 36
Rozenbaum M., Nowomiej. 19
Rozenbaum i Pines, Piłsud. 20
Rezenberg A. S., Piotrk. 21
Rozenberg Berek, Piotrk. 39
Rozenberg Dwojra, Ogrodowa 3
Rezenberg Gdala vel Gustaw, Cegielniana 66
Rozenberg G., Piłsudskiego 36
Rozenberg Icek, Podrzeczna 4
Rozenberg Jakób, Piotrk. 16
Rozenblat S. I., Piotrkowska 73
Rozenblum R., Piotrkowska 18
Rozencwajg M., Nowomiej. 3
Rozenfeld Icek, Piłsudskiego 65
Rozenfeld Majer, Piotrk. 18
Rozenkopf Jakób, Piotrk. 28
Rozenkranc Josek, Zawadzka 7
Rozenmer Luser, Ogrodowa 3
Rozenmutter Chil, Ogrodowa 3
Rozensztajn Szaja, Piotrk. 36/38
Rozental Icek, Piotrkowska 31
Rozental Matys i S-wie, Piotrkowska 22
Rozentreter Sura, Ogrodowa 3
Rozenwald Dawid, Nowom. 22
Rozner Aleksy, Zgierska 56
Rozner Moszek, Ogrodowa 3
Rozyn Kałman, Piotrk. 28
Różana R., Piotrkowska 33
Różański A., Piotrkowska 39
Rubaszkin Leon, Kilińskiego 44
Rubin Abram, Ogrodowa 3
Rubin A. i S-wie, Piotrk. 24
Rubinsztajn B-cia i Holcman, Piotrkowska 41
Rubinsztajn M., Cegielniana 8
Russak Berek, Nowomiejska 20
Russak N., Nowomiejska 19
Ryzenberg E. i Syn, Śródm. 10
Rzepkowiczowa L., Piotrk. 152
Rzetelnicka Z., Piotrkowska 56
Rzeziński Sz., Piłsudskiego 27
Sadorkiewicz S., Ogrodowa 12
Sandomierski I., Cegieln. 19

Scheibler K. i L. Grohman, Piotrkowska 48
Schweikert T., Nowom. 1
Zakł. Przem. Włók. C.G. Schön, Sienkiewicza 33
Seidel A., Limanowskiego 17
Sejneński W., Nowom. 10
Selc Ch., Nowomiejska 6
Serejski S., Gdańska 93
Sieradzcy B-cia, Piotrkow. 43
Sieradzki J., Śródmiejska 3
„Sigment" SA., Żeromsk. 29
„Sigmat" Sp. z o. o., Piotrk. 38
Silański N., Narutowicza 12
Silberberg Abe, Śródmiejska 3
Silberschatz L., Piotrk. 64
Silbersztein J. i Laudo L. L. Piotrkowska 33
Silberstein W., Piotrkowska 18
Silski I., Podrzeczna 4
Simanowski S., Piotrkowska 22
Sinicki M., Piotrkowska 22
Siweh H. L., Piotrkowska 38
Skoczylas J., Piotrkowska 33
Skosowscy B-cia, Piotrk. 49
Skórka S., Nowomiejska 4
Słama Jan, Zgierska 16
Sławin Sz., Ogrodowa 3
Słobodzki Aron, Piotrk. 46
Sobocki G., Piotrkowska 28
„Solewer" Fabr. wyr. jedw., Cegielniana 7
Spiktor W., Piotrkowska 5
Spicberg Sz., Piotrkowska 40
Spiro H., Piotrkowska 53
Spiro Natan, Piotrk. 69
Spitz H., Piotrkowska 37
Spitz S., Piotrkowska 39
Srebrny B., Nowomiejska 11
Szamotka M., Zakątna 34
Stachelberg B., Ogrodowa 3
„Standard" Sapoczyński Borys, Traugutta 4
„Star" Sierczuk A., Piotrk. 20
Stein M., Piotrkowska 33
Steinfeld A., Piotrkowska 18
Stopnicki M., Zgierska 72
„Stramina", Orla 6
Strobińska Ch., Piotrkowska 18
Strobowski U., Piotrkowska 27
Strucowski S., Piotrkowska 37
Strykowski A., Nowom. 24
Strykowski Ch., Piotrk. 22
Strykowski L., Nowom. 24
Strykowski C., Piotrkow. 58
Strykowski M., Piotrk. 44
Studentkowski S., Śródm. 9
Szwarc I. „Sukno", Piotrk. 27
Sygał N., Piotrkowska 26
Siss L. „Symla", Piotrk. 42
Synajko i Zelman, Piotrk. 22
Szac S., Piotrkowska 33
Szach M., Ogrodowa 1
Szajnfeld Ch., Piotrkowska 33
Szajnig i Damra, Ogrodowa 3
Szajnman J., Piotrkowska 8
Szotich i Szyndler, Al. Kośc. 22
Szałdajewski J., Ogrodowa 3
Szałdajewski W., Północna 8
Szapował G., Piotrk. 69
Szarf J., Piotrkowska 20
Szarfharc A., Ogrodowa 1
Szarfharc D., Ogrodowa 3
Szarfsztajn M. i Strosberg Ch., Piotrkowska 44
Szatan Alter i Bockowski J. Piotrkowska 86
Szatain P., Piłsudskiego 29
Szczerp I., Piotrkowska 48
Szczybuk G., Piotrkowska 61
Szeer B., Piotrkowska 38
Szejnwald M. i S-ka, Piotrk. 25
Szenholc S., Kilińskiego 214
Szeps E., Piotrkowska 25
Szepski M. i Spadk., Piotrk. 18
Szkurnik L. SS-cy, Piotrk. 66
Szlagman S., Piotrkowska 58
Szlezynger I., Piotrkowska 38
Szmulewicz Ch., Śródmiejska 1
Szmulewicz M., Piłsudskiego 38
Szmulowicz Lajb, Traugutta 4
Szmuszkowicz B-cia i Goldkind H., Piotrkowska 80
Sznicer Chil, Piotrkowska 55
Szochet Izaak, Piotrkowska 59
Szpajzer A., Nowomiejska 13
Szparog i Karczmar, Piotrk. 59
Szpic Samuel, Piotrkowska 39
Szpicberg R., Piotrkowska 28
Szpilka Aron, Piotrkowska 45
Szpinman M., Piotrkowska 101
Szpiro Izrael, Piotrkowska 33
Sztajer M. i Wigdor L., Piotrkowska 14
Sztajnberg M., Piotrkowska 79
Sztajer M. i Zajf W., Piotrk. 14
Sztejnfeld O., Piotrkowska 18
Szterenzys Ch. i Aronowicz, Nowomiejska 27
Sztern Chaim, Cegielniana 21
Szternfeld J., Podrzeczna 4
Szterszus Ch., Piotrkowska 8
Szternszus Ch., Południowa 20
Sztrowajs I., Śródmiejska 4
Sztulbaum L., Piotrkowska 37
Sztyller Sz., Narutowicza 18
Sztylerman A. i S-ka, Piotrk. 58
Szurek Pinkus, Piotrkowska 18
Szwalbe D., Piotrkowska 14
Szwarc A., Piotrkowska 51
Szwarc Alfred, Nawrot 25
Szwarc Fajwel, Piotrkowska 25
Szwarc H., Piotrkowska 58
Szwarc Jakób, Główna 67
Szwarc M., Piotrkowska 24
Szwarcburg, Weliki i Szpigiel, Traugutta 4
Szychwarg B-cia, Piotrk. 69
Szydłowski C., Nowomiejska 24
Szydłowski G., Piotrkowska 16
Szyffer Feliks, Piotrkowska 71
Szyffer L., Wólczańska 127
Szyldhaus J., Cegielniana 5
Szylska Chaja, Piotrkowska 58
Szyłowiecki i Heresztark, Piotrkowska 49
Światłowski Sz. i Kon M., Żwirki 17
Światłowski Z., Cegielniana 10
Świętosławski M., Al. Kośc. 3
Śliwkowicz J. i Bauman L., Piotrkowska 38
Tagfogiel K., Śródmiejska 3
Taglich F., Piotrkowska 25
Tajch Izrael, Piotrkowska 19
Tajchman Sz. i Szpigiel Icek, Piotrkowska 21
Tandełnik M. S-wie i Cygieberg, Nowomiejska 19
Tanc Wolf, Piotrkowska 33
Taśma Henryk, Piotrkowska 58
Taub A. i Sztajer J., Piotrk. 16
Taub M. i Sztajer, Nowom. 18
Taub Jakób, Cegielniana 15
Taub Rajzla, Piotrkowska 22
Taub Wolf, Piotrkowska 33
Taub Wolf, Piotrkowska 38
Tazbir Mendel, Piotrkowska 23
„Te-Ka" Trzeciański i Krukowski, Piotrkowska 28
Telechowicz N., Cegielniana 22
Tenenbaum E., Ogrodowa 3
Tenenbaum Iszer, Ogrodowa 3
Teper Berek, Zachodnia 54
„Textil Bełchatowski" skł. fabr., Piotrkowska 44
„Texpol" Edelberg Sz., Śródmiejska 3
„Tkaniny" Bławat Maria, Cegielniana 1
Tissages et Manuf de Soieries SA., Cegielniana 40
Toporek A., Północna 1
Tonenberg M. i J., Piotrk. 46

Toruńczyk D., Piotrkowska 19
Tow Majer, Piotrkowska 33
T-wo Przem. i Handlu Wł. SA. Sosnowiec, Sienkiew. 33
Treszczański I., Piotrkow. 84
Truskolaski i Ska, Piotrk. 26
Tubrasz E., Podrzeczna 4
„Temis" Bakszt E., Piotrk. 20
Turner M., Piotrkowska 73
Tuszyner Z. i Grinbaum E., Cegielniana 3
Twerski N., Piotrkowska 25
Tow. Zakł. Żyrardów, Sienk. 78
Tyberg Ch., Śródmiejska 18
Uxerbaum L., Piotrkowska 36
Union Tesctil Cosches Co, Piotrkowska 96
„Union Textile" SA., Piotrk. 171
„Uniwersalne" Grinberg Hersz, Piotrkowska 36
Urbach A., Nowomiejska 6
Urbach D., Piotrkowska 24
Urbach M., Gegielniana 5
Urbach N., Piotrkowska 58
Urbach i Sinicki, Piotrk. 69
Urbajtel H., Ogrodowa 3
Urbajtel M., Piotrkowska 22
Wagman B., Piotrkowska 42
Waj Pinkus, Piotrk. 38
Wajberger A., Nowom. 24
Wajc A., Piotrkowska 64
Wajcberg A., Zgierska 28
Wajkselfisz J., Cegielniana 6
Wajnberg B., Piotrkowska 33
Wajnberg Ch., Cegielniana 3
Wajnberg Ch., Północna 5
Wajnberg J. p f. „Broksat", Cegielniana 3
Wajnberg N., Ogrodowa 3
Wajnberg Nuta, Wolborska 24
Wajnberger J., Nowom. 19
Wajnberger i Ska Sp. z o. o., Piotrkowska 25
Wajnman S., Pogonowskiego 34
Wajnryb M., Śródmiejska 4
Wajnsztajn D., Piotrkowska 133
Wajntraub Sz., Piotrkowska 21
Wajs P., Piotrkowska 38
Wajsberg Ch., Gdańska 64
Wajsbrod I., Piotrkowska 38
Wajsfeld N., Ogrodowa 3
Wajskohl L., Cegielniana 13
Wajskohl N., Piotrkowska 60
Wajstuch G., Piotrkowska 19
Wajswol M., Nowom. 9
Wajzer Ch. Nowomiejska 26
Waksman R., Ogrodowa 2
Waksztajn Ch., Ogrodowa 3
Waldman F., Lutomierska 23
Walizańska S., Piotrk. 33
Walter H., Śródmiejska 7
Walter S., Piotrkowska 22
Warszawski A. i S-wie, Piot. 19
Warszawski A., Piotrk. 28
Warszawski J., Piotrk. 60
Warszawski Z. i Ska, Piot. 37
Wasserman B., Piotrk. 15
Wasserman M., Piotrk. 64
Wasilewska A., Nawrot 13
Wedrych I., Napiórkowsk. 24
Wein N., Piotrkowska 53
Weinberg I., Śródmiejska 20
Weinberg M., Piotrkowska 20
Wainfeld S. i M., Piotrk. 44
Weintraub S., Piotrkowska 27
Waissfeld N.D., Ogrodowa 3
Weisfeld S., Piłsudskiego 44
„Wekar" Karp i Wernumd, Piotrkowska 62
Weller M., Piotrkowska 69
Werdygier I., Piotrkowska 39
Werdygier M., Nowom. 19
Werdygier N., Nowom. 27
Wetstein J., Zgierska 2
Wiązowski J. Kopel, Półn. 36
Widzewska Manufaktura SA., Rokicińska 84
Wieluński B., Nowom. 21
Wieluński H. i Szternsberg S., Nowomiejska 15
Wieluński H., Nowom. 21
Wrenes Fiszel, Piotrkowska 33
Wiener Mendel, Nowomiej. 16
Wiener Sz., Nowomiejska 10
Wiener i Stempowski, Piotrk. 21
Wiernik Aron, Nowomiejska 9
Wiernik Jakób, Nowomiej. 19
Wiernik Szmul, Pomorska 8
Wiese Olga, Pabianicka 56
Wilczyńska R. N., Piotrk. 26
Wilner Izrael, Piotrkowska 22
Winer E. R., Nowomiejska 20
Winer J. F. i Ch. Stempowski, Piotrkowska 26
Winkler Aron, Nowomiejska 4
Winnikow J., Moniuszki 4
Winter M. L., Pl. Wolności 10
Winter M., Nowomiejska 24
Wisteniecy B-cia i W. Bernstein, Piotrkowska 58
Wiślicki Rachmil, Ogrodowa 3
Wiślicki M. J., Piotrkowska 58
Włoski Hersz, Nowomiejska 3
„Włóknik" Kurc Lutek i Nachman, Piotrkowska 33
„Włókno" Ciamnaszwili Włodzimierz, Narutowicza 1
„Przemysł Włókienniczy" Sp. z o. o. „Włókno", Piotrk. 37
„Włókno Krajowe" Frydman Nuchem, Piotrkowska 26
Wofsi Józef, Kilińskiego 79
„Wola" Sp. Akc., Piotrk. 125
Wolborski Chil M., Piotrk. 37
Wolf Calel, Piotrkowska 18
Wolfowicz Ch., Piotrkowska 35
Wolfowicz I. M., Piotrk. 36
Wolfowicz J., Piotrkowska 42
Wolman A., Nowomiejska 6
Wolsztadt B., Ogrodowa 3
Wołkowicz B-cia, Piotrk. 59
Wołyński I., Piotrkowska 211
Worobiejczyk I., Piotrk. 58
Woskowicz E. Piotrkowska 151
Woskowicz E., 11. Listop. 15
Wowsi A. i J., 6-go Sierpnia 2
Wajs Izaak „Wu-Es", Piotr. 25
„Wutke Krystian", Piotrk. 157
Wysocka Prywa, Gdańska 35
Wyszewiański M., Piotrk. 213
Zajbert Naftah, Piotrkowska 31
Zajbert P. E., Piotrkowska 38
Zajde Jakób, Piotrkowska 19
Zajde Mendel, Ogrodowa 3
Zajdel J. A., Ogrodowa 3
Zajdler Ch. U., Piotrkowska 28
Zajfe Ch. Z. Piotrkowska 58
Zajfman Łaja, Ogrodowa 3
Zakhajm M. i S-ka, Piotrk. 80
Zalc Icek, Ogrodowa 3
Zamberg Noech, Ogrodowa 1
Zamościański H., Piotrk. 51
Zand Abram, Ogrodowa 3
Zand Chaim, Ogrodowa 2
Zand Chil, Nowomiejska 19
Zand Chil, Ogrodowa 3
Zand Izrael Icek, Ogrodowa 3
Zaromb Z. i S-ka, Piotrk. 17
„Zawiercie" Sp. Akc., Legionów 10
Zelichś Mordka, Ogrodowa 9
Zeliger Adala, Zawadzka 6
Zelman Szyja, Nowomiejska 18
Zilberszac Łaja, Piotrk. 38
Złotowski Rafał, Podrzeczna 4
Złoty Michał, Narutowicza 23
Zonatend J., Pl. Wolności 11
Zw. Spółdz. Spożywców, Naftowa 3
Zycer Lajb, Nowomiejska 24
Zycerman M., Piotrkowska 26
Zylber Mendel, Piotrkowska 31
Zylberberg Józef, Nowomiej. 24

Zylberberg W., Śródmiej. 25
Zylberman J., Legionów 8a
Zylberszac Icek, Ogrodowa 3
Zylberszac Majer, Piotrk. 61
Zylberszac M., Piotrkowska 19
Zylbersztajn A. M. i S-ka, ul. Piotrkowska 54
Zylbersztajn Ch. B., Piotrk. 60
Zylbersztajn Wł., Piotrk. 82
Zynger J. i S-ka, Piotrk. 80
Zynger i Chołodenko, Piotrk. 80
Zysman Nachman, Nowom. 9
Zyss B-cia i S-ka, Piłsudsk. 74
Żabinowski Icek, Piotrk. 43
Żak Bajla, Żeromskiego 17
Żarnowski M. J. i S-ka, Al. Kościuszki 3
Żelewski Z. i Wolsztein Zyg., Piotrkowska 20
Żuchowski Berek, Piotrk. 66
Żurowski R. Zakład Przemysł. Sp. z o. o., Piotrkowska 86
Żydewrez Izrael i S-ka, Śródmiejska 6

Maszyny fabr.

Ałaszewski M. Inż.
Fabryka maszyn, odlewnia żelaza i metali
Ozorków, Krzeszowska 1 107
3

FABRYKA MASZYN
i ODLEWNIA ŻELAZA
MAURYCY
BAUER
Specjalność:
Nowoczesne krosna mechaniczne do wyrobów bawełnianych, wełnianych, lnianych, jutowych i kokosowych. Odlewy żeliwne
Łódź, Piotrkowska 170
Telefon 128-23
22

Wytwórnia maszyn swetrowych 1270
St. Bochenek
Łódź, Piotrkowska 112, telefon 108-66

FABRYKA MASZYN
C. Bernhardt
ŁÓDŹ, ZAKĄTNA 62
TELEFON 220-77
Wykonywa wszelkie zlecenia, wchodzące w zakres budowy maszyn do farbiarń i wykończalń.
1206

Fabryka Maszyn 186
K. Drzewiński i S-ka
Łódź, Kilińskiego 103, tel. 204-85

249
Bracia
HOFFMANN
FABRYKA MASZYN
Łódź, ul. Kilińskiego 170
Telefon 120-30
Depesze: „Ogofma Łódź"
Maszyny i przyrządy z zakresu betoniarstwa jak: mieszadła do betonu, łamaki do kamieni, elewatory, maszyny do płókania i sortowania żwiru i piasku
Własna żwirownia i betoniarnia.
Maszyny i części do włókiennictwa.

Waldemar Krusche i S-ka
Pabianice, Łaska 3, telefon 9 805

Bracia LANGE
SPÓŁKA AKCYJNA
ŁÓDŹ, ANDRZEJA 21
TELEFONY:
120-38, 160-38
Fabr. Maszyn i Odlewnia Żelaza
WYKONUJE:
Maszyny włókiennicze jako to: krosna tkackie, maszyny pomocnicze i przygotowawcze
245

A. Kryzel i J. Wojakowski
Fabryka Maszyn i Odlewnia Żelaza
462 w Radomsku (woj. łódzkie)
Telef. Nr. 25. — Skrz. poczt. Nr. 21
Adres dla depesz: Kryzel, Radomsko

Fabryka maszyn trykotowych 1060
A. Linke, Łódź, ul. Urzędnicza 9

FABRYKA MASZYN
i ODLEWNIA ŻELAZA
MÜLLER
i SEIDEL
SPÓŁKA AKCYJNA
ŁÓDŹ
UL. ST. ŻEROMSKIEGO 96
TELEF. 198-65
Maszyny dla przemysłu włókienniczego
Odlewy wysokowartościowe
Koła zębate
Mechaniczna obróbka różnych tworzyw.
46

Konrad Szymanowski i S-ka
Przedstawiciel firmy angielskiej
K. Szymanowski & Co Ltd,
w Manchesterze
Maszyny przędzalnicze i części do maszyn
Łódź, Andrzeja 51. Tel. 219-92
425

HENRY WEBB **Łódź ul. Przejazd 40**
Skrz. poczt. 266. — Tel. 210-78
Przedstawiciel angielskich firm maszyn włókienniczych i części takowych
Patrz ogłoszenie Dz. II str. 452 453

Baccoch, Zieleniewski Sp. Akc., Andrzeja 7
Burhardt Z., Sienkiewicza 105
Brombacher Edm., 28 p. Strz. Kaniowskich 39
Brukowski M., Al. 1 Maja 46
Busch G. i S-ka, Wodna 22
Cegielski H. S. A. Piotrk. 106
Dembiński Lichtenstein i Lis, Południowa 11
Drzewiecki i Jeziórański, Nawrot 85
„Elektrobudowa"SA.Kopern.56
Edelman S. i Ryżyn M., 6-go Sierpnia 70
Eckstein Oskar, Wólczań. 244
Fajfer Salomon, Moniuszki 2
Fiszer Wolf, Zakątna 13
Gilles Hany,, Wólczańska 41
Hoffman B-cia. Kilińskiego 170
John J. Sp. Akc., Piotrk. 217
Karczmar Szloma, Piotrk. 85
Krokocki Sz., Piotrkowska 81
Kühn G. O., Zgierska 56
Landau J. H., Piotrkowska 26
Leszczyński J., Cegielniana 47
Lewkowicz Biner, 28 p. Strz. Kaniowskich 21
Litwin Izaak, Kopernika 56/58
„Maxim", Smugowa 12
Nikel Edmund, Radwańska 65
Ołdakowski i Neumark, Zakątna 81
Perła i Pomorski, Piotrk. 85
Pilcewicz M., Cegielniana 22
Rak Maurycy Sp. z o. o., Cegielniana 19
Rozner F. i H. Bracia, Limanowskiego 129
Stocznia Gdańska S-ka z o. o., Piotrkowska 179
Sudak Izaak, Anstadta 1
Szeller F. i S-ka, Smugowa 12
Turski i Ćwikliński i S-ka, ul. Słowiańska 4
Wagner H. SS-cy, Przejazd 10
Wagner Jul., Sienkiewicza 56
Zieleniewski, Fitzner i Gamper, Andrzeja 7

Maszyny do pisania

Maszyny biurowe: 1233
„Continental", „Triumphator", „Rheinmetall", „Elliot-Fischer"
Nauka pisania na maszynie
Erwin Stibbe, Łódź
ul. Piotrkowska 130, telefon 245-90

Towarzystwo Przem.-Handl.
BLOK-BRUN
Sp. Akc.
ODDZIAŁ W ŁODZI
ulica Piotrkowska 104 — Tel. 101-04
P. K. O. Łódź, 64433
Maszyny do pisania, do liczenia, Powielacze i Wagi uchylne „Candr". Warsztaty reparacyjne 293

Baranowski H., Piotrkowska 123
Goldberg Adolf, Andrzeja 2
Leżon Józef, Przejazd 4
„Royal" Tyber L., Piotrk.
Telatycki Edward, Piotrk. 90

Maszyny piekarskie

Fabryka Maszyn
Piekarskich i Cukierniczych
Z. Orner
Łódź, Lipowa 54, tel. 185-79 205

Twardowicz L., Wysoka 38

Maszyny do liczenia

„Continental" maszyny do pisania, liczenia i księgowania. — Wyłączne przedstawicielstwo: **Erwin Stibbe**
Łódź, Piotrkowska 130, tel. 245-90 1233

Maszyny do szycia

Aduński Rubin, Zawadzka 6
Singer i Lachman, Żydowska 2
Singer Sew. Mach., Al. Kościuszki 3
Singer Sewing Machine Company, Piotrkowska 86
Singer Amerykańskie Sp. Akc., Zgierska 56

MĄKA

Engel B-cia, Rzgowska 121
Erlich Berysz, Cegielniana 24
Frydrych Adolf, Kopernika 27
Gross Cipa, Rzgowska 32
Koerpel B-cia, Mielczarskiego 8
„Korona" Sp. z o. o. Piłsud. 46
Lipszyc Abram, Rzgowska 32
Leszczyńscy B-cia i S-ka, ul. Rzgowska 121
Salomon Moszek, Kościelna 4
Sender Sura, Żeromskiego 43
Toruński Młyn Parowy, Nowomiejska 4
Warszawski Młyn Parowy Sp. Akc. Przejazd 100

Mechaniczne warszt.

Age-Motor wł. J. Gatke, Przędzalniana 8
Chałupniczak J. i Łytow A. Sp. z o. o., Lipowa 77
Geyer Herman, Sienkiewicza 68
Kowalczyk Józef, Wodna 19
Kuźnik St., Ks. Skorupki 3
Matusiak Ant., Kilińskiego 85
Pinczykowski K. i Plessner A., Gdańska 130
Sas J. i S-ka, Słowiańska 4-6
Wiessner Adolf, 6 Sierpnia 82
Zalin Wilh., Gdańska 133

MEBLE

BAZAR MEBLI
SZ. H. BOCIAN
ŁÓDŹ
11 Listopada 16
Oddział ul. Rzgowska 4
Sprzedaż na dogodnych warunkach
5782

Wytwórnia i Magazyn Mebli
KONSTANTY GALAR
Ł Ó D Ź
Piotrkowska 275
Telefony: 231-80, 262-05
327

Zakład Meblowy
Władysław Jankowski
Łódź, Piotrkowska 183.
Tel. 240-10.

Posiada na składzie Pokoje: Sypialnie, Jadalnie, Gabinety. Na zamówienia wykonuje Meble Stylowe i Nowoczesne. Ceny niskie
319

Zakład Meblowy
R. Korczak
Łódź, ul. Nawrot 23 Tel. 143-14 526

Wytwórnia Mebli
St. Leśniewski
Łódź, Piotrkowska 118 295

Pabianicka Fabryka Mebli Biurowych
J. MAGROWICZ
Pabianice, Zachodnia 6/8
Telefon 58
Warszawa: Biuro sprzedaży Ś-to Krzyska 30, tel. 530-86
Składy: Aleje Jerozolimskie 61 tel. 905-49 345

MAZOWIA
MAZOWIA
FABRYKA MEBLI GIĘTYCH w RADOMSKU
SPÓŁKA AKCYJNA
463

Fabryka mebli — Dział budowlany dekoracyjny i tapicerski
Łuczak Wiktor
Łódź, Zamenhofa 2, tel. 214-25 831

Pabianicka
Fabryka Mebli
Biurowych
Pabianice, Narutowicza 3/5/7
Telefon 81
Pierwsza i największa fabryka mebli biurowych w kraju
Wyrabia meble biurowe wszelkich typów
Znak ochronny „S o w a"
837

FABRYKA MEBLI
JULIUSZ REIT
Istnieje od r. 1910
Meble o pięknej formie w najlepszym gatunku
Oddział mebli stylowych
Celowe meble pojedyńcze
Stała Wystawa: Łódź, Gdańska 70 Telef. 191-63
Skład Fabryczny: Piotrkowska 102 Telef. 159-15
466

Fabryka Mebli Artystycznych
ROBERT SCHULTZ
Łódź ● dawniej W. THIEDE Istnieje od roku 1882 ●
UL. GDAŃSKA 112 (dom własny)
— — Telefony 142-65, 114-80 — —
Stała wystawa mebli przy ul. Piotrkowskiej 90 Tel. 263-25
ARCHITEKTURA WEWNĘTRZNA
Medal złoty Rzym 1926 r. 192

STOLARNIA MECHANICZNA
F. SZNEIDER
Sienkiewicza 49. Tel. 169-43, 114-80
Wyrabia: 344
Meble artystyczne stylowe i nowoczesne

Fabryka Mebli 489
I. M. Terkeltaub
Łódź, Narutowicza 12, w podwórzu
Tel. 134-18

Wytwórnia Mebli Lakierowanych
Wajtman Dawid
Łódź, ul. Gdańska 59 359

Fabryka Mebli
Karol Wutke
właśc. Elza Seidel
Łódź, Cegielniana 42 157

ZAKŁADY MEBLOWE
Sp. z o. o. 323
WYTWÓRNIA I SKŁAD MEBLI WYKWINTNYCH
Łódź, Gdańska 74. Tel. 242-25

Ajfer I. R., 6-go Sierpnia 14
Besser Maurycy, Śródmiej. 54
Bimke Szymcha, Piotrk. 105
Bernacki Szczepan, Piotrk. 275
Bocian Fajga, Pl. Reymonta 5/6
Cielecki W., Piotrkowska 81
Celnik Ela, Południowa 9
Chojnacki M., Główna 56
„Dobropol", Piotrkowska 73
Drozdowski F. i Ska, Nawrot 23
Gabała St., Zawadzka 1
Gall Rudolf wł. Nowak St., Nawrot 4
Garlicki Sz., Rzgowska 1
Gawurin Sz., Nad Łódką 3
Gnicberg Sz., Gdańska 62
Ginter G., Nawrot 82
Hitein N., Piotrkowska 73
Geclewicz M., Gdańska 11
Gelerman I., 6-go Sierpnia 34
Göldner K., Andrzeja 6
Guterman M., Rzgowska 12
Haut Ch., Nad Łódką 2
Horn W., Rzgowska 7
Horowicz A., Rzgowska 1
Jachimowicz L., Nad Łódką 6
Jakobi M., Piotrkowska 107
Jakubowicz I., Nad Łódką 27
Jakubowicz N., Rzgowska 22
Kapitulink Ch., Główna 67
Klein A., Marysińska 23
Kohn M., Piłsudskiego 6
Kolf M., Północna 24
Kaczorowski J., Kilińsk. 62
Kozłowski Ch., Nad Łódką 10
Kozłowski H., Gdańska 77a

Kuczyński J., Andrzeja 7
Lipiński J., Narutowicza 72
Liss D., Kopernika 37
Łaźnik Ch., Gdańska 44
Łaźnik I.H., Narutowicza 23
Łopata M., Gdańska 72
Łódzka Fabr. Wózków Dziec., Południowa 52
Minkowicz B., Narutow. 10
Miński Sz. Główna 69
Nasielski I., Piotrk. 9
Nasielski F., Rzgowska 2
„Nowoczesne Meble" Sp. z o.o., 6-go Sierpnia 2
Okowit Sz., 6-go Sierpnia 7
Okowit S.L., 6-go Sierp. 16
Orenbach M., Pl. Reymonta 2
Pawlak M., Rzgowska 15
Pott i Dawidowicz, Rzgow. 14
Przyłęcki A., Targowa 15
Rokitowicz Ch., 6-go Sierp. 10
Rozen N. zakł. „Thonet Mundus" SA., Wigury 13
Rustak M., Nad Łódką 8
Salomonowicz M., Piłsudsk. 66
Salomonowicz S., Narutow. 16
Sudomir J., Sienkiewicza 48
Sznurman F., Cegielniana 16
Szyjewicz J.L., Główna 60
Wajcman A., Sienkiew. 6
Wajnrajch M., 6-go Sierp. 19
Wajsbard D., Nad Łódką 6
Walfisz J., Narutowicza 36
Winter L., Wolborska 5
Wołkowyski J., Narutow. 11
Zalasik T. i K., Napiórk. 59
Zylberberg A., Nad Łódką 12
Zylberberg M., Narutow. 18

Meblowe pokrycia

Fabryka wzorzystych pokryć meblowych
M. Winnikow
Łódź, Wólczańska 127. Tel. 236-14
49

Dąb Szyja, Zawadzka 15
Lieberman M., Narutowicza 22
Winnikow M., Wólczańska 127

Metalowe wyr.

O. GRAEBSCH
SKŁAD STALI i ARTYKUŁÓW TECHNICZNYCH
ŁÓDŹ, PRZEJAZD 40
TEL. 120-32
Przedstawicielstwa:
Stal Böhlera biuro sprzedaży
Koncernu Böhlera Sp. z o. o. Warszawa. Św. Krzyska 25.
S.K.F. Łożyska Kulkowe i Rolkowe Sp. Ake. Warszawa, ul. Wierzbowa 8.

SPADKOBIERCY
Juliusza Jarischa
S. A.
Fabryka śrób i wyrobów tłoczonych
Łańcuchy dla przędzalń, tkalń i apretur. Łańcuchy systemu Galla, okucia budowlane. —
Łódź, Wodna 11/13
Tel. 100-74, 171-99 187

569 **J. Sz. Krawiecki**
Łódź, Cegielniana 17. Tel. 222-38

KARDINAST E. i A.
Wyroby Metalowo-Galanteryjne
Łódź, Dąbrowska 28 1312

Zakłady Elektrotechniki i Mechaniki Precyzyjnej
inż. P. i L. LIBERMAN
Łódź, ul. Zamenhofa 3
Części Radiowe i Elektrotechniczne. Części Fasonowe, śruby i nakrętki toczone. Wyroby drobne metalowe toczone.
352 Telefon 248-51

Władysław Ratner
Skład Blachy Miedzianej i Różnych Metali
ŁÓDŹ
ul. Sienkiewicza Nr. 29
385 Telefon 164-54

Benke R. i Syn, Gdańska 110
„Eres", Sienkiewicza 63
Ernst M., Śródmiejska 8
„Famak" Sp. z o. o., Wigury 7
Fastag J., Kilińskiego 49
Hajn B.-cia, Żeligowskiego 32
Hesse J. wł. Glathe A. Andrz. 10
Klajn F. S-cy, Ceglana 15
Kenig L. i Rozenfeld P., Piot. 26
Librach E. i Rakowski, Piłs. 63
Raabe Zygm., Orla 13
Rozenfeld P., Legionów 3
Sendowski S., Południowa 5
Szapiro I., „Stalotechnika", Gdańska 131

Mierniczowie przys.

Mierniczy przysięgły 756
Zenon Zarzycki
Łódź, Piotrkowska 189, m. 25, tel. 186-74

Mleczarstwo

Benedykt H., Ogrodowa 14
Brajtsztajn A., Śródmiejska 18
Gliksman M., Kopernika 25
Herszberg Sz., Nowom. 12
Herszkopf H., Południowa 8
Hoffman L., Abramowsk. 27
Jerozolimski H., Cegielniana 8
Kluth E. i R., Abramowsk. 27
Kochana Sz., Limanow. 24
Kuperman Ch., Piłsudsk. 39
Markowicz A., Zgierska 42
„Mleczarnia Nadświeżańska" wł. K. Durko, Przejazd 40
„Mleczarnia Opatowska wł. R. Erlichman, Gdańska 30
„Roma" Ska z o.o., Piotrk. 152
Rajchenberg H., Zawadzka 20
Szulman Sz., Południowa 1
Skóra J., 6-go Sierpnia 1
Salamończyk U., Zawadzka 17
„Świteż" Sp. z o.o., 6 Sierpn. 2
Tłusta H., Piotrkowska 18

Młyny

Młyn parowy
A. Dancygier, N. Glicensztajn
Ozorków, Aleja Piłsudskiego 28
telefon 76

Młyn motorowy **Alszuld M.**
w Ozorkowie, Nowe Miasto 4, tel. 26
1072

„Elektromłyn" 1049
Spółka z ogr. odpow.
Łódź, ul. Pogonowskiego 47,
telefon 147-40

Pabianickie
Młyny Parowe
„JEDNOŚĆ"
Spółka z ogr. odp.
Pabianice, ul. Wspólna 3
806

Młyn Elektryczny „KORONA"
Spółka z ogr. odp.
Łódź, ul. Cieszyńska 10 1077

Młyn Przemiałowy
Karol Ulrich
w Augustowie 443

Ganter F. i S-ka Rubinlicht S., Piłsudskiego 23
Golda A., Chojny-Trębacka 3
Kluhe B-cia, Stare Rokicie
Najman M., Brzezińska 23
Nowomiast H. i I.M., Dąbr. 26
Rychter L. Toruński Młyn Parowy kier. D. Cynamon, Nowom. 4

Mosiężnicze zakłady

Łuczyński St., Wodna 28
Prietz J., Sterlinga 31
Szwarcbard Z., Piotrkow. 176
Taboksmucker P., Zachodnia 2
Wajnblum J., Główna 46
Zylbersztajn M., Ogrodowa 8

Motocykle

Motocykle „Wanderer-Werke" 1233
Wyłączne przedstawicielstwo
Erwin Stibbe
Łódź, ul. Piotrkowska 130, tel. 245-90

Motory

SILNIK
Zakład
Ślusarsko-Mechaniczny
wł. H. Michel i R. Opitz
ŁÓDŹ
Dowborczyków 25
Kilińskiego 112
Tel. 111-35

Remonty silników spalinowych wszelkiego rodzaju, maszyn parowych, lokomobil, sprężarek, obróbka metali i t. p. oraz wykonuje wszelkie prace wchodzące w zakres tokarsko-mechaniczny nie wyłączając budowy maszyn różnego rodzaju według dostarczonych wzorów lub rysunków.
Prace wykonywane są pod kierownictwem właścicieli fachowców po cenach konkurencyjnych.
139

Wytwórnia Maszyn
Elektr. S. A.
ELEKTROBUDOWA
Łódź, ul. Kopernika 56/58
Tel. 111-77 — Fbr. 191-77
Silniki elektryczne
Transformatory
Spawarki łukowe
129

Przedsiębiorstwo Robót Inż. Elektro-Mech.
»Ohm«
Łódź, Przejazd 30, telef. 160-34
Motory: Diesla, Elektr., na gaz ssany, Pompy, Hidrofory, Chłodnie, Dźwigi itp.
1290

Smolarz Józef Inżynier Maszynowy
Łódź, Dowborczyków 20
Telefon 113-52
Motory Diesla, ssąco-gazowe. Remonty motorów i gazowni. Ekspertyzy i projektowania
456

Murarstwo

Brojer F., Karolewska 23
Brzozowski K., Dworska 15
Cytrynowicz J., Gdańska 14
Gunzel K. W., Kopernika 39
Jeger i Milnikel, Gdańska 140
Kozulski J., Gnieźnieńska 3
Kozulski K., Żytnia 5
Pauch S., Drukarska 6
Potyrała St., na terenie firmy „Scheibler Grohman"
Simm G., Gdańska 184
Szczepański Wł., Rzgowska 39
Wojtecki W., Piotrkowska 261

Muzyczne instrumenty

Specjalista Instrumentów Muzycznych, Dętych i Perkusyjnych
Stefan Brzeziński
Łódź, ul. 11 Listopada 23 579

Fabryka Instrumentów Muzycznych Dętych
Jana
Baranowskiego
Łódź, Cmentarna 1
202

Henryk Boniewicz



452 Pracownia **Instrumentów Muzycznych, Gramofonów** oraz sprzedaż płyt

Łódź, Sienkiewicza 37

Rowery, Instr. Muzyczne, Patefony i Płyty
S. Opatowski 595
Łódź, Piotrkowska 79. Tel. 233-20

Bechler Ch., Piotrkow. 22
Boniewicz F., Targowa 31
Gromba W., Napiórkow. 69
Kalmanowicz S. „Muza", Nar. 18
Klingbeil A., Piotrkowska 160
Klingbeil A., Główna 12
Lessig A., Nawrot 22
Mordkowicz G., Pl. Woln. 11
Teschner G., Piotrkowska 34
Spikulitzer H., Piotrk. 50
Weilbach R., Piotrkowska 154

Mydło fabr.

Fabryka Mydła
Bergier Bracia
Sieradz. Telef. 69
— Konto czekowe P. K. O. 142.783
Wyrabia mydła: zwyczajne i luksusowe. 1116

Fabryka Mydła
Karol Benndorf
113 Łódź, Lipowa 80. Tel. 149-53

Fabryka mydła **„Romantyk"**
Łódź, Zachodnia 2, tel. 233-26 1248

Fabryka Mydła Technicznego
Bracia Sohlich
Łódź, ul. Dąbrowska 37/39
Telefon 208-40 1311

Największa Fabryka Mydła w Polsce
Przemysł Tłuszczowy
Schicht-Lever S.A.
Warszawa, Nowy Zjazd Nr. 1
Mydło Jeleń Schicht
Radion, Vim, Lux, Ceres
Texo
Mydło Tekstylne
Mydło Marsylskie (Sulfurowe)
Gliceryna techniczna i chemicznie czysta
Oddział Łódzki:
ul. Piotrkowska Nr. 109
475

Ajzenberg Ł., Pl. Kośc. 5
Boryszański i Landan, Narut. 32
Cukierman D., Żeromskiego 40
Ferszt J., Śródmiejska 37
Fiszer S., Długosza 43
Fuks N., Drewnowska 7
Goldblit A., Nawrot 17
Goldhirsz H., Piotrkowska 158
Gronos S., Piwna 6
Güttel H., Wólczańska 117
Imbs H., Blacharska 9
Kantorowicz H., Zachodnia 35
Kantorowicz N., Ogrodowa 9
Kelm St., Sędziowska 18
Kryman Fr., Żeromskiego 8
Lakryc Ch. i Rajbenbach A., Al. I Maja 36
Lerer D., Główna 34
„Luksus" wł. Wajgensberg Sz., Lipowa 4
Łęczycki R., Żeromskiego 8
Łódzka Wytwórnia Mydlarska, Podrzeczna 21
Pahl Edw. i Ska Sp. z o. o., Karolewska 45/47
Pawlak B., Gdańska 131
„Pilica" Sp. z o.o., Wólcz. 139
Polskie Zakł. Chem. Sp. z o,o., Kilińskiego 95
Ranchfeld J., Lotnicza 27
Rubinsztajn M., Limanow. 101
Rubinsztajn S., Zgierska 18
Rzeźnik K., Żabia 9
Rybarczyk M. i Ressel S., Nawrot 93
Schönholz A. i B., Sosnowa 22
Tabacznik J., Wesoła 5
Tabacznik i Lewkowicz, Lutomierska 23
Wagensberg S. Z., Lipowa 4
Wajchman B., Żydowska 4
Wajs S., Gdańska 131
Widawska Ch., St. Rynek 4
Widawski D., Żydowska 13
Wydawska H., Sołtysówka 3
Wygodzki G., Zamenhofa 30
Wygodzki J., Kilińskiego 95
Wygodzki S., Wólczańska 155

Musztarda

390 Wytwórnia Musztardy
Rudolfa Münchmeyera
w Łodzi, Kilińskiego 136. Tel. 177-43

N

Naczynia kuchenne

SALOMON GEFON, Łódź
ul. Nowomiejska 3 619
Tel. 187-91, M. 151-88 — P. K. O. 170361

Skład Naczyń Kuchennych i innych
L. IZBICKI, Łódź 1243
Ogrodowa 10, tel. 131-94

Skład naczyń kuchennych i szkła okiennego 889
L. Kohn, Łódź, ul. Południowa 11
telefon 212-32, P. K. O. 600651

Hurtowy Skład Naczyń Kuchennych
Sz. Richter, Łódź
Północna 8. Telefony: 138-79 i 138-80
Sprzedaż wyrobów firm: 403
Zjednoczenie Polskich Emaliarni
Fabr. „Olkusz" S. A., Huta „Silesja" S. A.
Zakłady „Ideal" S. A., Huta „Ludwików" S. A.
„Światowid" S. A., Modrzejów-Hantke S. A.
Polskie Zakłady Przem. Cynkow. S. A. i inne

B-cia Schindler
Łódź, Wólczańska 62
Zakład reparacyjny maszyn i przybory kuchenne 660

Abramowicz Lajb, Główna 36
Bankier Abram, Zgierska 52
Bankier Szyja, Zgierska 48
Buki Szama, Zgierska 21
Chmielnicki G., Główna 67
Cielecki Jakób, Rzgowska 58
Farbersztajn J., Nowomiejska 19
Glicensztajn M., Al. Kośc. 41
Horowicz S., Piotrkowska 76
Ihudesman J., Al. Kośc. 10
Jankowski B., Piotrkowska 91
Kac Mendel, Zgierska 23
Klarfeld Dina, Nad Łódką 16
Kott Maks, Piłsudskiego 56
Kozłowski A., Piotrkowska 21
Kohn L., Południowa 11
Lasman F., Pl. Boernera 6
Lejzerowicz S., Piłsudskiego 17
Majerowicz D., Pl. Boernera 5
„Milker" Sp. z o. o., Piotrk. 119
Milrad Szymon, Lipowa 39
Niedźwiedź P., Piotrkowska 33
Prowizor M., Północna 18
Rajs Berek, Piłsudskiego 44
Rotchajn A., Brzezińska 98
Róziewicz L., Północna 7
Rydzyński Lajzer, Główna 21
Szefner M., Zamenhofa 6
Turlewicz T., 6 Sierpnia 96
Wagner F., Główna 33
Wajs Samuel, Piotrkowska 89
Weinberg S., Piotrkowska 29
Wenger A., Piłsudskiego 10
Wengier M., Kilińskiego 40

NABIAŁ

717 Hurtowa i Detaliczna
Sprzedaż Nabiału i Konserw
„POMORZANKA"
wł. Bracia Cierpikowscy
Łódź, Piotrkowska 191. Tel. 221-06

Albert W., Śródmiejska 8
Altman M., Śródmiejska 1
Ajzyk M., Piłsudskiego 21
Baran Estera, Zawadzka 25
Benedykt R., Piłsudskiego 45
Benedykt W., Piłsudskiego 4
Ber Łaja, Al. 1 Maja 20
Blieblum M., Śródmiejska 47
Bornsztajn Josek, Główna 45
Braun Szmul, Wolborska 12
Brygiel L., Południowa 17
Chęcińska R., Limanowsk. 28
Cierpikowski W., Piotrk. 189
Długanoga A., Piłsudskiego 43
Durko Kacper, Przejazd 40
Dutkiewicz C., Rzgowska 5
Dutkiewicz J., Piotrkowska 317
Dutkiewicz L., Piotrkowska 79
Dutkiewicz M., Śródmiejska 4
Dutkiewicz S., 11 Listopada 24
Działowska M., 6 Sierpnia 21/23
„Eksim", Piłsudskiego 32
Federman M., Kilińskiego 40
Flajszhakier M., Pomorska 91
Flajszkier S., Piotrkowska 174
Frydman Ch., Sienkiewicza 32
Frydman M., 11 Listopada 36
Glasman S., Cegielniana 41
Goldblum S., Zamenhofa 6
Goldfarb L., 6 Sierpnia 29
Goldkind C., Narutowicza 19
Goldsztajn R., Piłsudskiego 14
Gołąb Mordka, 6 Sierpnia 28
Grinszpanholc M., Północna 6
Grinszpanholc A., Sieradzka 3
Grynbaum B., Zawadzka 46
Herszkowicz W., Zakątna 23
Hoffman L., Abramowskiego 27
Jakubowicz Ch., Piłsudsk. 45
Jakubowicz J., Zgierska 1
Jerozolimski H., Cegielniana 8
Kiestenberg J., Piłsudskiego 27
Kilbert A., Piłsudskiego 11
Kilbert Lajbuś, Piłsudskiego 44
Kirszenbaum T., Wólczańska 88
Klajman Icek, Piłsudskiego 63
Kłodawska H., 6 Sierpnia 30
Kogut B., Sienkiewicza 30
Kogut R., Zawadzka 9
Kohan Hersz, Piłsudskiego 35
Notland N., Pabianicka 26
Kraut Lajzer, Północna 21
Kubasiewicz K., Przejazd 22
„Kujawianka" Lew Icek, Piłsudskiego 21
Kutner C., Mielczarskiego 4
Kuperman Ch., Piłsudskiego 39
Lagrzycki I., Żydowska 11
Lasocki J., 6 Sierpnia 25
Lasocki M., Pl. Boernera 8
Lenga Fajga, Zachodnia 52
Lewkowicz M., Gdańska 10
Laks Chaim, Główna 55
Lipke Helena, Piotrkowska 205
Ławit G., Narutowicza 1
Łokciński A., Mielczarsk. 4
Margin Helena, Rzgowska 13
Marszałkowski i S-ka z o. o., Dowborczyków 4
Miller Josek, Główna 42
Milsztajn Sz., Piłsudskiego 32
Milsztajn Sz. i S-ka „Eksim", Sienkiewicza 95
Milsztein i Rejzman, Lipowa 57
Nowacki Karol i Badecki, Andrzeja 12
Okręgowa Spółdzielnia Mleczarska, Gdańska 126
Pachciarek M., 11 Listopada 40
Padliński Ajzyk, Śródm. 33
Pieczątka E., Piłsudskiego 18
Piotrkowska S. E., Zgierska 44
Polanowska W., Piotrk. 155
Prajs Dawid, Piłsudskiego 26
Prajs Izrael, Piotrkowska 207
Prajs Kałanan, Zawadzka 26
Prajs Małka, Piotrkowska 71
Prajs Mojżesz, Narutowicza 34
Radkie Karol, Pomorska 35
Rajchenberg H., Zawadzka 20
Rajs Chawa, Rzgowska 113
Ratin Izrael, Kilińskiego 57
Rawet Chaun Sz., Zawadzka 9
Rawet Mendel, Piłsudskiego 16
Rosen Sina, Pl. Boernera 7
Rozenberg J., Piotrkowska 60
Rozenberg Hersz, Zgierska 42
Rozenblif R., Południowa 2
Rozenblum M., St. Rynek 5
Rozencwajg Chaja, Zgierska 8
Rozner E., 6-go Sierpnia 10
Salomończyk U., Zawadzka 17
Sendowski D., Limanowsk. 2
Sieradzki Kalman, P. O. W. 3
„Sklep Bałtycki", Waksberg S., vel Sura, Narutowicza 8
Słupski Szyja, Zgierska 40
Szaelter Sz., Piramowicza 2
Szantyr A., Przejazd 52
Szawłowski Jan, Brzezińska 56
Szelachowicz A., Zgierska 1
Szlamowicz Sz., Cegielniana 11
Szmulewicz S., Piotrkowska 317
Sznajder L., Składowa 18
Sztajer Fela, Legionów 47
Sztrumpf H., Piłsudskiego 53
Sztrumpf Sz., Południowa 2
Szwarc Gotfryd, Zakątna 68
Teodorczyk R., Przejazd 40
Teper Sz., Zachodnia 54
Tłusta H., Piotrkowska 18
Wajnsztok Ch., St. Rynek 1
Wajntraub A., Cegielniana 43
Wajsbrot J., Narutowicza 22

Wolberg Ch., Pl., Boera 10
Wolberg Jakób, Rzgowska 10
Wolff Chajka, Południowa 1
Wolf Zelman, Kamienna 16
Wygodny M., Cegielniana 35
Zeidler Klara, Nawrot 19
Zelikowicz B., Piotrkowska 60
Zielonka Sura, Wolborska 10
Zw. Spółdz. Mlecz. i Jajczarskiej, Piotrkowska 141
Zylberberg Sz., Zachodnia 52
Zyto Marianna, Kilińskiego 160

NAFTA

Skład komisowy f-my „Karpaty"
Sprzedaż produktów naftowych
Gliksman J.
dawniej Ch. S. Procel Sukcesorowie
Łódź, P. O. W. 28
Sieradz, tel. 29, skrz. poczt. 37 1117

Dom Handlowo - Agenturowy
HOCHERMAN JAKUB
Produkty naftowe, materiały budowlane, ceramiczne i kanalizacyjne
Łódź, ul. Sienkiewicza 4
Telefon 224-07 1044

„Centrolin", Zgierska 34
Darowski St., B. Rynek
„Galicja" Sp. Akc. Gal. Tow. Naft. Przejazd 14
Gazy Ziemne S. A. przedstaw. Rundstein i Domanowicz, Narutowicza 30
Hocherman J., Sienkiewicza 53
Jeske E,. Pl. Reymonta 5/6
„Karpaty" S-ka z o. o. Gdańska 42
Mincberg M., Naftowa 15
„Naftogal" Sp. z o.o. Gdańksa 82
„Naftolej" T-wo Naftowe, Cegielniana 31
Probołowski Józef, Nowo Zarzewska 22
Państw. Fabryka Olejów Mineralnych, Al. Kościuszki 57
Standart Nobel, 11 Listop. 109
Szymkiewicz E., Piramowicza 2
Ungier Bela, 11 Listopada 58
Vaćuum Oil Company Sp. Akc., Piotrkowska 86
Ziegler Rudolf, Przejazd 98

NASIONA

Zboże-Nasiona
Siądalski Tadeusz
Sieradz, tel. 26 1068

Jasiński Ludwik, Andrzeja 10
Polański L., Rzgowska 139
Saurer Roman, Andrzeja 5

Nawijalnie nici

Adler Dawid, Zachodnia 16
Apfelbaum Ch., Piłsudsk 25
Bursztajn N., Brzezińska 30
Birnbaum S., Nowomiejska 10
„Dawidson Josek" wł. S. Pines i S-ka, Narutowicza 7
Diment Jefom, Ogrodowa 9
Domańska E., Limanow. 22
Działowska Z., Południowa 12
Fngel P., Limanowskiego 8
Erstel Ewa, Kamienna 1
Fajfman M., Piotrkowska 14
Feder Michał, Andrzeja 29
Feldman Josek, Kilińskiego 46
Frejdkin Lajb, Kopernika 53
Frajdenrajch M., Południowa 34
Gall Rywka, Zachodnia 30
Godlewicz Z. W., Piłsudsk. 25
Grodzieński J. i Gliksman B. Piotrkowska 90
Grynberg M., Piotrkowska 31
Grynblat Moszek, Nowomiej. 5
Hanig L. i Lipman, Połudn. 21
Horowicz Dawid, Piotrk. 79
Jachimowicz Ch., Cegielniana 6
Janowska F., Piłsudskiego 51
Kac Sz. J., Wólczańska 19
Kaczka S. Icek, Al. 1 Maja 2
Kaliski Jakub, Zgierska 43/45
Kamiński M. D., Południowa 20
Kilbert Izrael, Śródmiejska 22
Kliger Chana, Cegielniana 38
Kohn Izrael L., Nowomiejska 5
Kolski Jakub J., Młynarska 13
Kon Józef B., Cegielniana 38
Krakowski M., Północna 10
Kutner Rafał I., Wolborska 3
Kutner Szl. D., Kamienna 4
Lebensztajn J., Traugutta 10
Lubloner Róża, Piotrkowska 33
Maszlanka A. J., Cegielniana 16
Morgensztern M., Południowa 6
Morgensztern M, Cegieln. 14
Praszkier Mordka, Jakóba 9
Rabinowicz Ch., Kamienna 22
Rozenblat Jakób, Lipowa 82
Rozenfeld B., Południowa 59
Rozenfeld M. A., Kamienna 18
Rozengarsten i Churgin, Kilińskiego 206
Rozmaryn Natan, Ogrodowa 9
Rozner Szlama, Połudn. 78/80
Rubin Fajwisz, Żydowska 13
Suwalski Wł., Wólczańska 109
Sztern M. i Lopmanowicz R. Śródmiejska 18
Szumlewicz Szym., Zakątna 30
Szulmajster Sura, Nowomiej. 26
Taub Estera, Kamienna 6
Torończyk Motes, Żydowska 13
Wajnberg Chana, Piłsudsk. 56
Waldman Z. A., Zawadzka 16
Warszawski B, Nowomiej. 30
Werdyger L., Pl. Wolności 10
Wiernik Jankiel, Podrzeczna 8
Wierzbicki Ch., Ogrodowa 9
Wierzbicki A., Północna 11
Wittke Elżb., Wólczańska 125
Wrocławski M., Zawadzka 29
Zalcberg W. Solna 10
Żółty Hersz, Śródmiejska 24
Zylberberg Ch. J., Sienkiew. 22

Nici — Fabr.

Fabryka Nici do szycia
„WERBENA" Sp. z ogr. odp.
Łódź, Zamenhofa 10 1161

Berman Izrael, Pomorska 25
Borensztajn S. F., Nowomiej. 3
Bornstein J. F., Pl. Wolności 9
Faber Aron, Piotrkowska 37
Finkiel S., Nowomiejska 6
Frajdenrajch i Szylic, Śródmiejska 35.
Frukiel Szmul, Nowomiejska 6
Fuks J. i S-ka, Pomorska 41a
Fuks J. i S-ka, Pomorska 43
Glazer H. i S-ka Piotrk. 61
Gliksman R., Północna 4
Grossbard Izrael, Cegielniana 3
„Grajkaf" wł. Grajcar i Kaftal, Zachodnia 66
Grosskopf P., Nowomiejska 4
Grunwald Adolf, Nawrot 26
Hermel Teodozja, Targowa 47

Joskowicz Ch., Północna 9
Lewkowicz Perla, Nowomiej. 11
Łódzka Fabryka Nici Tow. Akc. Al. 1 Maja 4
Łódzki Przemysł Niciany wł. Kilbert Izrael, Śródmiej. 22
„Nicianka" Północna 2
Opatowski Abe, Piotrkowska 8
Rabinowicz S., Nowomiejska 5
„Renoma" Zachodnia 16
Rozenfeld H. Ł., Pomorska 14
Szołowicz Icek, Północna 2
Świętarski M., Północna 2
Świętosławski S. S-rcy 11 Listopada 190-4
Tow. Akc. Łódz. Fabr. Nici Widzew, Niciarniana 1, repr. Łódź, Al. 1 Maja 4
Wajnblum Lajb, Północna 6
Warszawski Ch., Północna 8
Wolk Icyk, Lipowa 14
Żurkowski J., Śródmiej. 43/45

NUTY

S. Seipelt Sp. z o. o.
Łódź, Piotrkowska 47, tel. 112-11 374

O

Obiady domowe

Bardyni Etka, Narutowicza 7
Bardyni Josek, Legionów 6
Bąkowski Józef, Legionów 2
Ejbuszyc Icek M., Piotrk. 50
Szałyt Szmul, Zachodnia 57
Weinberg Izaak, Piotrk. 64

OBUWIE

D. Hechtkopf
wł. J. Berger
Łódź, Piotrkowska 58, tel. 144-75 581

Magazyn Obuwia
Kramer Ferdynand
Łódź, ul. Piotrkowska 123 i 164
Telefon 228-17 1054

Sklep Obuwia Oderberg L.
Łódź, Piotrkowska 33 977

SALON OBUWIA
A. OGÓREK
ŁÓDŹ, ZAWADZKA 11
TEL. 202-86 442

Pracownia Wykwintnego Obuwia 1234
Damskiego i Męskiego
Stefan Płonka
Piotrkowska 111

RADZANOWER Ch. M.
Łódź, Nowomiejska 3 875

458
Magazyn Obuwia
Teodor
Wojciechowski
Łódź, ul. 11 listopada 24
poleca damskie, męskie i dziecinne obuwie po cenach umiarkowanych

Abraham Abr., Piotrkowska 59
Akerman Nusel, Główna 59
Banach Bol., 11 Listopada 26
Bara Wojciech, Nawrot 39
Bartolik Tadeusz, Główna 28
„Bata", Piotrkowska 4 i 87
Birman Ela, Nowomiejska 8
Blatmam Ger., Kilińskiego 52
Borensztajn Bajla, Zgierska 3
Brytt Aron, Nowomiejska 17
Boss Emil, Nawrot 8
Chanalewicz F., Rzgowska 20
Cieślik Stan., Legionów 14
Cukier Abram, Kopernika 34
Cukier Ch., 11 Listopada 41
Cukierman Lajb, Nowomiej. 26
Cyrański Ant., Żeromskiego 31
Czarnowski M., Kilińskiego 126
Dajtelcwajg M. Sz., Piotrk. 26
Diechtiarow Al., Radwańska 2
„Distributia" Sp. z o.o. Piotr. 56
Dobroszycki A., Legionów 6
Dratwa A. B., Południowa 27
Dutkiewicz L., Nowomiejska 26
Dutkiewicz M., Zamenhoffa 11
Edelman A., Nowomiejska 19
Engelszer Icek M., Śródmiej. 8
Fenig Majer, Południowa 12
Filocha Jan, Andrzeja 1
Frajndloch Ch. W., Śródm. 5
Friedland Lajb, Cegielniana 15
Frydman Dawid, 11 Listop. 41
Fuks Józef, Nowomiejska 24
Fuks Mordka, Nowomiejska 28
Fulde Leopold, Piotrk. 121
Gajderowicz Jan, Piotrk. 103
Galas Regina, Nowomiejska 20
Gałecki Romuald, Kilińsk. 47
Goldman Jankiel, Główna 18
Gąsiorowski Kaz., Nawrot 14
Gotlib Zysla, Piotrkowska 43
Górski Roman, Przejazd 14
Grinbaum Josek, Piłsudsk. 55
Grochal Stan., Andrzeja 9
Grünberg Icek, Śródmiejska 6
Hajman Lewek, Piłsudsk. 57
Hechtkopf Dawid, Piotrk. 58
Heine Adolf, Nawrot 20
Heine Alfred, Pomorska 24
Helman Szymon, Piłsudsk. 9
Herszlikowicz A., 6 Sierpn. 27
Ickowicz Boruch, Pomorska 7
Janiec Jan, Andrzeja 24
Janowski Pinkus, Ogrodowa 10
Józefowicz Ged., Zgierska 6
Kadysz Ruchla, Zgierska 18
Karczyna L., Legionów 5/7
Kenigsberg L., Cegielniana 7
Kenigsberg P., Narutowicza 3
Kirsz Aron, Zawadzka 7
Kirsztejn M., Narutowicza 10
Kirsztein Pinkus, Pomorska 8
Kirsztajn Szejwa „Luxobuw", Główna 65
Kiwiorski Leon, Andrzeja 11
Kolanko Bol., Radwańska 49
Koplowicz Sz., Zgierska 14
Kowalczyk Józef, Śródmiej. 12
Kolasiński Fran., Rokicińska 65
Kowalczyk Bol., Główna 22
Krawiec A., Al. Kościuszki 32
Król Andrzej, Wólczańska 37
Kuliński Walenty, Andrzeja 36
Kutner Chaja, Zawadzka 7
Lachowski Fran, Nawrot 9
Lampart Izrael, Główna 67

„Leo", Piotrkowska 56
Lebensbaum Sz. Piotrk. 66
Lewandowski A., Śródmiej. 9
Liber Chaim, Narutowicza 13
Lipszyc Lajbuś, Nowomiej. 24
Liskowski Alfons, Piotrk. 105
Litmanowicz E., Rzgowska 5
„Luxus" Lewin M., 11-go Listopada 35
Laufer Ben., Drewnowska 16
Leszek Berek, 11 Listopada 43
Leśniak M., 11 Listopada 18
Marczewski S., Legionów 23
Markowicz A., Limanowsk. 36
Markowicz Szlama, Główna 6
Mendrowski Ch., Nowomiej. 30
Michalak Fr., Piotrkowska 110
Miazek Andrzej, Piotrk. 181
Miodownik Sala, Nowomiej. 31
Milsztajn Lajb, Żeromskiego 1
Mondrowicz H., Nowomiej. 21
Mondrowicz I., 11 Listopada 1
Mondrowicz M., Nowomiej. 13
Mondrowicz Sz., Zgierska 4
Mondrowicz Z., St. Rynek 14
Cukier A. „Noblesse", Piotr. 17
Nowakowski Jakób, Piotrk. 9
Obwald Zelda, Główna 62
Opas M., 11 Listopada 8
Paliwoda J., 11 Listopada 50
Pawlicki Szczepan, Główna 21
Perel B., Al. Kościuszki 31
Piotrowski Elia, Zgierska 19
Płonka Konstanty, Nawrot 15
Podgórski Stefan, Rzgowska 12
Proppe Oskar, Nawrot 1a
Pruszycki M., Piotrkowska 79
Prync Majer, Piotrkowska 6
Pergrycht I. H., Nowomiej. 7
Rajchmu R., Nowomiejska 18
Rajchman R., Nowomiejska 18
Rajkowski B., Główna 37
Rajman G., Główna 63
Reis A., Nowomiejska 3
Rauchwerger A., Pl. Woln. 9
Rogozińska S., 11 Listop. 30
Rotenberg M., Śródmiejska 11
Rotman Ch., 11 Listopada 37
Rozman N., Pomorska 6
Rotbard A., Sienkiewicza 52
Rokman I., Piłsudskiego 49
Rozenberg I., Kamienna 18
Rozenstajn J., Główna 5
Rudnicki H., 11 Listop. 47
Sandberg I., Piotrkowska 161
Siuta P., Piotrkowska 92
Sobczak F., 6-go Sierp. 13
Stefański F., Żeromskiego 1
Stelzner i Weber, Piotrk. 129
Stoliński Ign., Główna 1
Strawczyński L., Gdańska 6
Szajnert J., Nowomiejsk. 17
Szer Ch., Pomorska 5
Szer H., 11 Listopada 35
Szer J., Rzgowska 4
Szkło D., 6-go Sierpn. 21/23
Szmidt A., Rzgowska 16
Sztajnhaus Sz., Zawadzka 20
Sztubart M., Zachodnia 31
Sztrydler L., Zgierska 62
Szyndelkauf D., Pomorska 35
Szumacher J., Pomorska 53
Szer Chil, Pomorska 5
Szpiro A., Nowomiejska 3
Sumera K., Nawrot 19
Srebrnagóra L., Narutow. 18
Skrzybalski J., Kilińskiego 148
Szmulewicz K., Piotrkow. 165
Ścisłowski Ch., 6-go Sierp. 25
Średnicka R., Zgierska 16
Tenenbaum R., Zachodnia 34
Tsakumakis J., Piotrk. 7
Tyger D., Nowomiejska 9
Tasko J., Cegielniana 23
Trześniewski I., Cegielniana 1
„Velowit" Sp.z o.o., Wodna12/14
„Vis", Piotrkowska 63
Waga L., Piotrkowska 64
Wegner W., Limanowsk. 43
Weksler D., Główna 9
Windman J. i Syn, Piotrk. 35
Wieluński A., Główna 56
Wolman G., Zgierska 8
Wołkowicz S. „Nal", Narut. 4
Wajngarten I., Nowom. 7
Wołkowicz L., Pomorska 3
Wysocki Fr., Kopernika 28
Wyszegrodzki B., 6 Sierp. 15/17
Wajnberg Chil, Piłsudsk. 50
Weber J., Piotrkowska 129
Zawilski Wł., Gdańska 20
Zarychta J., Sienkiew. 30
Zając I., Zgierska 20
Zając J., Zgierska 8
Zdep S., Piotrkowska 103
Zdunowska I., Piotrk. 91
Zdybicki P., 11 Listopada 2
Zytenfeld M., Północna 7
Zyberglajt P., Sienkiew. 15
Zylberberg S., Pl. Woln. 3
Zylberberg M., Nowom. 9
Zyngier B., Południ. 11
Zysman Wolf, 11 Listopada 18

Obrabiarki do metali
SP. AKC. **J. JOHN**
W ŁODZI
TOKARKI
i WIERTARKI
100

OBRAZY
Morgas Tadeusz
Skład obrazów i pracownia ram
546 Łódź, Kilińskiego 107

Leopold Nikel
Fabryka ram stylowych i listwowych, skład obrazów
Łódź, ul Nawrot 2. Tel. 138-11
331

Salon Obrazów
Z. Zagańczyk
Łódź, Piotrkowska 165.
Telef. 249-91
312

Dzieła sztuki
kupuję, sprzedaję, szacuję, ustalam autentyczność i konserwuję
UWAGA. Porcelanę przymuję do reperacji, zarówno wyroby z marmuru, szkła i kości słoniowej.
Wykonanie trwałe i tanie.
WATENBERG S.
ŁÓDŹ, Piotrkowska 117
Tel. 165-92
1001

Obrusy—wyr.

Grossman A., Piotrkowska 49
Gütman Z., Ogrodowa 3
Heine Alojzy, Urzędnicza 8
Heinen Karol, Gdańska 118
Herszkorn Mela, Cegielniana 1
Lindenfeld W., Piotrkowska 108
Zieliński Józef, Urzędnicza 6

OCET

Finkelstein A., 6 Sierpnia 33
Keilich Gustaw, Orla 25
Keilich Karol, Główna 52
Powszechna Spółdzielnia Spożywców, Ogrodowa 74
Rokicki i Ludwicki, Brzezińska 94

Odbijanki (Dekalkomania)



Drukarnia i Wytwórnia Odbijanek „Grafika" 1033
wł. **WAJSKOPF R.**
Łódź, Kilińskiego 77, tel. 171-52

Bressler, 6 Sierpnia 30
„Futura", Piotrkowska 64
„Joffe", Śródmiejska 56
Woźnica, Piotrkowska 126

Odlewnie metali

SP. AKC. **J. JOHN**
w ŁODZI
Kotły oryginalne Strebel'a i grzejniki 100

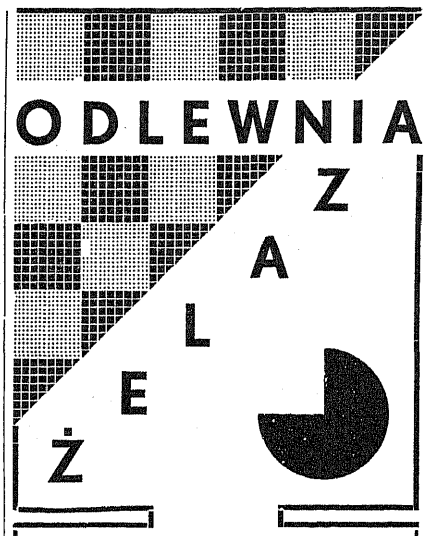

„FERRUM"

ŁÓDŹ
KILIŃSKIEGO 121
TEL. 218-20

Wykonywa szybko, dokładnie i po cenach znacznie obniżonych

Wszelkie Odlewy z szarego żeliwa podług własnych lub nadesłanych modeli i rysunków oraz wszelką mechaniczną obróbkę metali

84

Warsztaty mechaniczne i odlewnia żelaza
Józef Sas
1324 Łódź, ul. Słowiańska 4/6

Ajzensztark B., Żydowska 20
Dawidczyński K. i S-ka, Przywołowa 26
Dłużniewska D., Zawadzka 16a
Goldberg F., Wólczańska 27
Górecki B. SS-cy, Żwirki 6
Grinfeld R., Śródmiejska 3
Hencel Józef, Kopernika 37
Hochberg J., Mielczarskiego 31
Korycki M., Franciszkańska 24
Künzl Jan, Żeromskiego 55
Lange E., Żeromskiego 6
Łuczyński Stefan, Wodna 28
„Metalstop" wł. Fijałkowski C., Pabianicka 49
„Metalotrysk" Sp. z o. o., Przejazd 100
Międzyrzecki M., Cegielniana 18
Ostrowska A. i Syn, Cegielniana 38
Puterman J., Kilińskiego 87
Wenske i Kaszczyk, Wólczańska 87
Weigt St., Senatorska 7

Odpadki i szmaty

Baugärtel Bruno
Łódź, Sienkiewicza 34, telefon 179-56
Handel i agentura wełny i odpadków wełnianych
1265

Ingster Józef i S-ka
wł. Ingster Józef 1000
Łódź, Piotrkowska 66, tel. 247-59

Adler O., Wólczańska 18 i 57
Banker i Krauskopf, Sienkiewicza 3/5
Baumgarten M., Południowa 48
Bretsztajn T., Południowa 44
Brod M., Południowa 48
Brzeziński M., Kilińskiego 40
Chwatt Arie, Solna 6
Dąbrowska F., Kilińskiego 34
Długocz Izaak, Pomorska 69
Deresz M., Południowa 59
Dziadek M., Żydowska 8
Dziadek S., Kilińskiego 6
Epsztein J., Południowa 28
Fajerman H., Południowa 48

Fajnbuch Lajb, Al. Kośc. 11
Fertig Izaak, Narutowicza 47
Fiszman Aron, 11 Listopada 14
Flatto Gołda, Kilińskiego 25
Fride L., Śródmiejska 52
Frogel Sz., Południowa 48
Frydrych B., Południowa 52
Gepner Binem, Południowa 40
German S., Andrzeja 45
Gincberg M., Zawadzka 18
Glik A. i S-ka., Piotrk. 145
Gliksberg M., Pomorska 99
Goldberg A., Zakątna 23
Goldszajt M., Kilińskiego 16
Gotlieb S, Południowa 40
Gregor i Rauch, Kilińsk. 136
Grobelny L., Franciszkańska 48
Grynberg Szewa, Pomorska 185
Hammer M., Śródmiejska 76
Hecht Dawid, Pomorska 98
Holschuher E., Sienkiewicza 66
Jakubowicz M., Cegielniana 72
Jakubowski S., Gdańska 12
Kapelmajster A., Zawadzka 22
Karger Pinkus, Południowa 48
Karnawski S., Sienkiewicza 30
Karwowska E., Limanowsk. 42
Kaszub M., Gdańska 138
Kin Abram, Pomorska 39
Kempiński Z., Zachodnia 42
Kohn B., Nowomiejska 5
Kon M., Mielczarskiego 4
Kohn F., Piotrkowska 78
Kon Echiel, Żeromskiego 54
Kon Kiwa, Wólczańska 37
Kozłowski U., Sienkiewicza 29
Krakowski B., Cegielniana 61
Krakowski J., Zagajnikowa 26
Kryszek M, Piotrkowska 182
Kutner Lajb, Południowa 17
Kutnowski A., Żeromskiego 48
Kon Estera, Kilińskiego 96
Lahman E., Sosnowa 32
Laufer M., Wólczańska 62
Lewkowicz M., Zagajnikowa 15
Lichtensztajn R., Wólczańska 27
Lewkowicz Sz., Cmentarna 11
Lindner M., Kilińskiego 12
Łaznowski I., Południowa 59
Maciejewski B. i Sennst A., Targowa 57
Malinowski Sz., Zacisze 12
Michałowski J., Lekarska 8
Markus J. SS-cy, Piotrk. 80
Munczyk M., Południowa 48
Muszczyk M., Północna 48
Michalski Stefan, Wodna 12/14
Monat J., Kilińskiego 83
Najman Dawid, Gdańska 138
Najdorf Józef, Pomorska 29
Natanson Sz., Śródmiejska 32
Ordynans Chil, Południowa 59
Osełka M., Południowa 44
Padowicz C, Południowa 11
Perlmiter W., Południowa 37
Pfeferberg Ch, Marysińska 2
Polasiński M., Południowa 61
Prusinowski B., Południowa 23
Perelmuter W., Południowa 37
Prusinowski B., Południowa 23
Polasiński M., Południowa 61
Rakowski M., Franciszk. 9
Rozensztajn J., Zachodnia 68
Rozenbaum A., Wólczańska 15
Rozenblat M., Południowa 48
Siegel S., Piotrkowska 203-5
„Surowpol" Birencwajg Józef, Gdańska 42
„Smohurt" S.-A., Piotrk. 121
Szmulowicz St., P. O. W. 4
Szulc A, Piotrkowska 225
Szajn R., Gdańska 5
Sztajn Maurycy, 11 Listopada 9
Szulc Józef, Pomorska 35
Sternhaim N., 11 Listopada 102
Szternfinkiel I., Al. Kośc. 26
Śpiewak L., Piotrkowska 254
Szwinner A., Południowa 48
Szylis Michał, Solna 12
Wajntraub M., Lekarska 8
Wargon I., Piramowicza 9
Welczer M., Południowa 48
Winer Józef, Gdańska 15
Winer J. i Wajb M., Nowomiejska 18
Wiener Józef, Południowa 37
„Wolka Manufaktura" w W-ie wł. Reinberg M., Piramow. 9
Wolman Chaja, Cegielniana 37
Zandberg J., Kilińskiego 163
Zandberg Ł, Pl. Wolności 11
Zgierska Spółka Przędzalnicza, Narutowicza 7
Zysman Z., Południowa 94

Odwadniacze

Odwadniacze, Garnki
kondensacyjne na niskie i wysokie ciśnienia
Zawory redukcyjne
240
Zakład Mechaniczny
Adolf Wiesner
Łódź, 6-go Sierpnia 82, tel. 114-58

Odzież zawodowa

Wytwórnia Odzieży Zawod.
(dawn. IDA)
Łódź, ul. Kilińskiego 96
Dojazd tramwajami 0. 4, 15
Polecamy różnego rodzaju odzież do noszenia podczas pracy, zastosowaną do wszelkich zawodów, ubrania, kombinezony, płaszcze, fartuchy i t. p. oraz w pierwszorzędnem wykonaniu szlafroki, bonjurki i pyjamy. 535

Ogłoszeń Biura

Frykowski Jan
BIURO CZASOPISM
i OGŁOSZEŃ
Łódź, Piotrkowska 91
Tel. 173-55 1137

Attwasser E., Zamenhofa 1
Bergman M., „Aro", Kilińsk. 90
Czarnożył A., Piotrkowska 107
Dumnicki K., Tragutta 2
Fuks S., Piotrkowska 87
„Promień" wł. M. Dąbkowski, Andrzeja 2
P. A. T., Piotrkowska 106

OGRODNICTWO

Zakład Ogrodniczy
Bernis Antoni
Łódź, Kilińskiego 217 1320

DRZEWKA

owocowe już rodzące formowane **Agrest** szczepiony wielko owocowy, **Porzeczki** wiśniowe, **Bukszpany** strzyżone, **Bluszcze** piękne, **Winorośl** owocowa i ozdobna, **Kwiaty** zimotrwałe, **Goździki, Bratki, Rozsady** truskawek, rabarbaru, **Szparagi** poleca:
OGRODNICTWO
KOŁACZKOWSKI LEON
ŁÓDŹ, PRZĘDZALNIANA 86
Telefon 115-02 ◎ Tramwaj Nr. 3
842

FRANTZ FRIDERIK
Ksawerów, gm. Widzew, pow. Łask
Zakład Ogrodniczo-Rolniczy
poleca Warzywa 780

Herman Bahr 771
Zakład Ogrodniczo-Rolniczy
poleca rośliny i kwiaty
Łódź, Główna 24, tel. 207-25

Książkowski Józef 777
Zakład Ogrodniczy
Ksawerów, poczta Pabianice

Ogrodnictwo „MARYSIN"
Łódź, ul. Piotrkowska 76. Tel. 112-26
Dziomdziora Fr. 824

Ogrody Widzewskie
Majątek Widzew — p. Pabianice
816 skrz. poczt. 55, tel. 341

Gospodarstwo ogrodnicze — hodowla doniczkowych kwiatów i warzyw
Remus Jan 1192
Łódź, Siewna 9/13, tel. 161-85

Adamowicz J., Piotrk. 189
Bahr D., Emilii 38
Dymkowscy B-a, Brzezińska 93
Einbrodt H., Pomorska 50
Jabłoński W. i Napieralski B. Ska, Żeromskiego 36
Jasiński L., Andrzeja 10
Kołaczkowski J., Piotrk. 239/41
Łapacz J., M. Piotrowiczowej 9
Pawlicki R., Brzezińska 130
Podwysocki B., Napiórk. 31/32
Ziemkiewicz J., Owsiana 10

Ogrzewania centr.

Spółka Akcyjna
J. JOHN
W ŁODZI
Odlewy zwykłe
kwaso-ługo-ogniotrwałe
100

CEBEKA
Centralne Biuro Sprzedaży
Kotłów Żeliwnych Sp. z o. o.
w Łodzi, Piotrkowska 213
Telefon 226-56 163

Firma egzystuje od 1899 r.
Biuro Instalacyjno - Techniczne
i Zakłady Mechaniczne
T. GODLEWSKI i Ska
Inżynierowie w Warszawie
ODDZIAŁ w ŁODZI
Kopernika Nr. 13. Tel. Nr. 233-58
Projektuje i urządza: Kanalizacje, wodociągi, ogrzewania centralne i instalacje gazowe 434

Biuro Urządzeń Zdrowotnych
MARJAN MASŁOWSKI
Łódź, Zagajnikowa 44. Tel. 223-14
Kalisz, Pr. Narutowicza 4. Tel. 164
Wykonywa: Centralne ogrzewania, kanalizacje, wodociągi, przyłączenia do sieci miejskiej, sporządzanie planów i kosztorysów, oraz wszelkie roboty w zakres techniki sanitarnej wchodzące. 309

201 Fabryka ogrzewań centralnych i aparatów
Inż. **J. H. B. Teepe** Spadk.
Łódź, ul. Kopernika 40. Tel. 147-12

Bauman C. inż., Sienkiew. 68
Drzewiecki i Jeziorański SA., Nawrot 85
Künzl J., Żeromskiego 55
Nisenhaus M. inż., Ogrodowa 1
Wagner F. i Ska, Żeromsk. 94

Okucia budowl.

Fabryka Okuć Budowlanych
B-ci Suwalskich
właściciel A. Suwalski
Łódź, Żeglarska 9 (dawn. Golca)
Telefon 209-52
Dojazd tramwajem Zgierskim do ul. Julianowskiej
Wykonywa:
Zamki, zatrzaski, klamki żelazne kute, z mosiądzu, białego i czerwonego metalu paskwile, zawiasy, zasuwy, narożniki itp od najskromniejszych do najozdobniejszych i przyjmuje kompletne okucia do nowych budowli 281

Skórczyński K., Limanow. 56

Oleje i smary

Andrzejewski K., Rokic. 10/12
Berkowicz M., Piłsudsk. 21
Bernecher H., 11 Listopada 96
Boksenbaum S., Zakątna 3
Cukier E., Drukarska 41/45
Czernichow B., Północna 27
Dzięciarski E., Zgierska 35
Dzięciorska D., Limanowsk. 48
Fajn L. i Fama, 6 Sierpnia 72
Faust El., Lipowa 5
Frydland M., 21 Listop. 99
Gold R., St. Rynek 2
Hagendorf A., Drewnowska 102
Machtygier E., Żwirki 5
Majewski St. i Ska, Piotrk. 124
Mendrowski Chil, Podrzeczn. 6
Mincberg M., Naftowa 1
„Olraf" wł. Rozmaity H., Północna 24
Pahl E. i Ska Sp. z o. o., Karolewska 45/47
Pałczyński T., Nawrot 43
„Polmin", Naftowa 7
Prusse R., Żeromskiego 52
Rozmaity H., 11 Listop. 102
Rozmaity S., Zgierska 75
„Sfinks" Orenbuch E., Kiliń. 78
Sochaczewski M., Limanow. 24
Szyfer K., Zawadzka 30
Szudziński S., Szram G. i Ska, Nowa 5
Wajnberg N., Solna 4
Weinert E., 11 Listop. 96
Wlazłowicz H., Lutom. 13
Złotnia Sz., Mielczarskiego 21

OPAŁ

Skład węgla, drzewa i koksu
O. Busler i J. Rapp
Łódź, Rzgowska 79, tel. 130-54 749

Fulde Artur i Syn 539
Biuro sprzedaży węgla
Łódź, Gdańska 87, tel. 193-28

748
Skład Węgla i Drzewa
Zygmunt Kaźmierczak
Łódź, Mazurska 8, Telefon 190-44

„Konsum Węglowy"
Łódź, B. Limanowskiego 126
tel. 126-79 764

SKŁAD
WĘGLA
I
DRZEWA

G. Lissner

Spadkobiercy

Łódź, Łaska 5

Telef. 151-19

720

BOCZNICA WŁASNA
PRZY
STACJI KAROLEW

Skład Węgla i Drzewa
J. Mieszczyński
747 Łódź, ul. Rzgowska 129

Bolesław Pakowski 256
Łódź, Zagajnikowa 61, tel. 175-82

JAKÓB ROZENBAUM
w RADOMSKU
Al. Kościuszki Nr. 12
Telefon Nr. 79
Sprzedaż materiałów opałowych budowlanych i technicznych oraz nawozów sztucznych
239

Skład węglowy 964
Suwalska Benedykta
Łódź, ul. Cmentarna 11, tel. 192-73

Antoni Stępkowski
Zgierz, Towarowa 12, tel. 77 330

Sprzedaż węgla i koksu **M. Srebrny**
Pabianice, Łaska 13a 804

Bast Ch., Piotrkowska 28
Beer M., Kamienna 19
Blok Sp. z o. o., Rybna 22
Borensztajn Ch., Limanow. 35
Bożykowski D., Pl. Boernera 6
Buchner A., Rzgowska 119
Cukier M., Żeromskiego 17
Ciesielski M., Kilińskiego 63
Cykiert J., Pomorska 67
B-cia Engel (M i D.), Rzgow. 121
„Elibor" S A. Handl-Przem. Borkowski L., oddz. Kilińsk. 70
Erdberg I., Limanowskiego 16
Falatycki Ch., Limanowsk. 103
Fajman J., Węglowa 12
Frajdkies O., Brzezińska 81c
Friedenstab L., Brzezińska 73
Freidenreich I., Rzgowska 118
Frajdenrajch M., Zgierska 39
Giesche SA. Srebrzyńska 12
Glass i Ska, Węglowa 14
Glass St., Zachodnia 64
Gidgien W., Zgierska 35
Geldberg Ch. Gdańska 64
Goldberg L., Żeromsk. 49
Goldglas M., Brzezińska 12
Goldman I., Przejazd 90
Grossfeld R., Mielczarsk. 18
Goldszmidt H., Pomorska 15
Gorlicki E., Zachodnia 47
Górnośląska Centrala Techniczna Sp. z o. o., Żwirki 30
Grambor Brunon, Węglowa 12
Grosberg W., Limanowsk 10
Hazenberg B., Cmentarna 9/11
Haufstädlerszajn i Ska, Rokicińska 7
Hercberg S. i Ska, Kilińsk. 67
Hercberg Z., Brzezińska 55
„Ignis", Kościuszki 24
Jarociński Lon, P. O. W. 6
Józefowicz J., Rokicińska 28
Junkiel Ryfka, Narutow. 56
„Karbonim" Sp. z o. o., Węglowa 5
Kaźmierska W., Limanow. 138
Kirznow Brucha, Podrzeczna 16
Kochański M. P. i Dawidson Ign., Sienkiewicza 37
Kolasiński R., Kilińskiego 163
„Koncern" wł. Goldman J., ul. Przejazd 9
Konorowicz A. i Maciński, Rokicińska 28
Konsorcjum R., ul. Przejazd 62
„Konswęg", Brzezińska 81a
Kopiewska Br., Andrzeja 37
Krauskopf M., Kilińskiego 66
Laskowski D. i Klikar G., Przejazd 77
Lasoń Roch, Rzgowska 108
Liberman H. M., Węglowa 7
Liberman S. W. i Ska, Rokicińska 28
Lissner Gustaw, Łaska 5-6
Łódzka Centrala Opałowa, Zawiszy 10
Marciniak Antoni, Piotrk. 269
Meier Artur, Rokicińska 159
Moszkowicz S., Kościuszki 28
Monenberg K., Żeromskiego 3
Müller Izrael, Śródmiejska 26
Neugebauer B., Rokicińska 28
Neuman Hugo, Rzgowska 57
„Opał", Łagiewnicka 49a
Opoczyński A., Limanowsk. 74
Ordynans Z., Limanowsk. 126
Pakowski B.. Zagajnikowa 61
Placek Józefa, Przędzeln. 27
Plam M., Węglowa 12
„Płomień", Kopernika 3
Polczyński Józef, Przejazd 53
„Polska" Jabłoński Ferdynant, Węglowa 9
Powszechna Spółdz. Spożywców, Ogrodowa 72
Prywer H. i Syn, Al. Kośc. 24
Pstrągowscy B-cia Sp. z o. o., Nawrot 13
Rajchman B-cia Sp. z o. o. Węglowa 12
Ritterband J., 11 Listopada 39
Roge Anna, 11 Listopada 149
Romankiewicz A., Zgierska 90
Romankiewicz H., Mickiew. 14
Rosicki, Kawecki Sp. z o. o., Tuszyńska 47
Rosenblatt Majer, Strzelecka 9
Rosenbaum J., Zagajnikowa 81
Rozenblum R. i Ska, Piotr. 80
Rozencwajg A. J., Zachodnia 61
Röhr Leopold, Brzezińska 95
Rzepkowicz H., Rokiciński 126
Skupiński Ig., 6 Sierpnia 49

Śniady Stefan, Rzgowska 124
Stachura Stefan, Andrzeja 26
Steinman M., Węglowa 12
Stopnicki Szl., Wolborska 32
Suwalski T., Cmentarna 9/11
Szczygielski S., Rokicińska 28
Szlamowicz M., Przejazd 85
Szmigielski Stan., Rzgowska 81
Szperling Dawid, Śródmiej. 63
Szulc Artur, Rzgowska 120
Świerczyńscy B. i M. małż: Rokicińska 28
Teschich A. O., Kilińskiego 68
Tyberg Icek, Wólczańska 71
Turyner Etta, Cmentarna 9
„Vapor" Sp. Węgl. w Łodzi, Rokicińska 28
„Węgloblok" S. A., Przejazd 20
Wysocki Salomon, Śląska 10
Zjednoczone Firmy Węglowe Sp. z o. o., Kilińskiego 66
„Żar" Sp. z o. o., Al. Kośc. 28

OPONY

Autotraktor 474
Autoryzowane przedstawicielstwo
Łódź, Piotrkowska 175, telefon 238-32

GERSON JOACHIM
Hurtownia Części Samochodowych
Łódź, Narutowicza 16, tel. 128-30, 128-31 419

Hurtownia Wyrobów Gumowych
Ch. Tenenblum
Narutowicza 16. Tel. 140-59
Jeneralna Reprezentacja Berson-Semperit. Uwaga! Poleca: Opony i Dętki samochodowe, motocyklowe i rowerowe marki »Semperit« oraz artykuły chirurgiczne, techniczne, sportowe i t. p. 399

Berson-Semperit, Narutow. 16
„Dak", Piotrkowska 149
Griffel Maks., Śródmiejska 11
„Hurtopon" wł. Wajnsztejn A., 6 Sierpnia 1
Kissin I., Cegielniana 2
„Michelin" — Gerson Joachim, Narutowicza 16
Neuman Feliks, Piotrk. 122
Weingertner A., Zamenhofa 25
Wajnsztajn A., Śródmiejska 56

PRZEDSTAWICIELSTWA

DUNLOP RUBBER Co. Ltd., LONDYN

NA REJONY:

WARSZAWA
„Anpolgum" Angielsko-Polskie T-wo dla Handlu Wyrobami Gumowemi, Sp. z o. o., Warszawa, Aleje Jerozolimskie 31. — Telefon 550-60 (Centrala).

POZNAŃ
A. Orłowski, Ratajczaka 15. Telefon 14-41.

KATOWICE
E. Warlich, Kościuszki 1-a Telefon 350-58.

LWÓW
I. Roman, Kopernika 20 Telefon 203-91.

KRAKÓW
„Autoagentura", Wiślna 12. Telefon 143-93.

ŁÓDŹ
Boryszański i Landau. Narutowicza 32. Telefon 198-69.

GDAŃSK
Londexpoco, Hansaplatz 13. Telefon 228-32.

1232/141

Optyczne zakłady

Zakład optyczny
„Opticum" wł. P. Lipczyn
Łódź, Piotrkowska 28 586

Optyk **Poncz Jakób**
Łódź, Piotrkowska 65 966

FRANCISZEK POSTLEB
Łódź, ul. Piotrkowska 71 822

Optyk **W. Meyerowicz** Łódź
Narutowicza 8, telefon 170-21 575

Kuss Rajnhold, Piotrkowska 71
Ritter Rajnhold, Piotrk. 85
Urbach Szymon, Piotrk. 33

ORTOPEDIA

Zakład Wyrobów Ortopedycznych
R. Kowalski
Łódź. 11 Listopada 26. Tel 132-59
580 Firma egz. od 1895 r.

Lecznicza Ortopedja
Spec. **O. Petrykiewicz**
Łódź, ul. Piramowicza 9 (front parter)
Telefon 177-09 437

Lubicz Dr. i Simonowicz, ul. Piotrkowska 119
Majewski F., 11 Listopada 19
Rapaport Jul., Zawadzka 8
Rosenberg Józef, Piotrk. 114

OWOCE

Import owoców południowych i sprzedaż towarów kolonialnych
„Cytrus" Sp. z o. o. 1042
Łódź, Kościelna 6, telefon 166-24

Sprzedaż owoców południowych oraz towarów kolonialnych p. f.
Import Południowy Sp. z o. o.
Łódź, Kościelna 5, tel. 261-42 1040

Hurtownia Owoców
Liss Samuel i S-ka
Łódź, ul. Pomorska 5 1240

Adler Sz. Perła, Brzezińska 2
„Agrum" Ska z o. o., N. Zarzewska 7
„Agrumi", Kościelna 1
Ajchler Aron, Zgierska 12
Aronowicz M., Napiórk. 39
Balberman Leon, 11 Listop. 10
Baran Noech, Piotrkowska 82
Berek Chil, 11 Listopada 33
Biderman Lajb, Łagiewnicka 1/5
Birnbaum Lajzer, Piłsudsk. 26
Brustowski S., Kopernika 25
„Catania" Lejmanowicz Ch. M., Narutowicza 21
„Centrowoc", Brzezińska 2
Chojnacka Wal., Piotrk. 198
Chrabelski Jan, Gdańska 56
Chustecki S. Z., Cegieln. 22
Cynamon Hersz, Brzezińska 2
„Cytrynsum" Sp. z o o., Łagiewnicka 1-5
Dąb Hene, Brzezińska 2
Działowski J., 6 Sierpnia 21-23
Działowska R., Piotrkowska 50
Ebert Helena, Główna 6
Ejzenberg C. B., Śródmiej. 53
Eksztajn Sz. i Ska, Brzezińska 2
Eksztajn i Ska z o. o., Plac Boernera 10
Eksztajn i Sp. z o. o., 6-go Sierpnia 25
„Elis" Sikorska E., Piotrk. 92
Emrych Icek, Łagiewnicka 45
Falcman A., Pl. Kościelny 5
Fajtlowicz Sz., Stary Rynek 8
Frenkel Chaja, Zawadzka 14
Frenkiel S., Łagiewnicka 1/3
Fetter Józef, Zawadzka 20
„Fiffes", Piotrkowska 50
Frenkel P., Zawadzka 14
Frydman N., Brzezińska 2
„Gdyński Import", Piotrk. 58
Gedigier Icia, Łagiewnicka 1/5
Gerecht Perec, Gdańska 40
Gerecht P., Żeromskiego 45
Gersztynowicz A., Brzezińska 2
Gertler M., Al. 1 Maja 16
Gliksberg A., Piotrkowska 58
Gliksberg A., Piotrkowska 74
Gliksman M., Kopernika 25
Goldberg Sz., Plac Boernera
Goldsztajn S., 11 Listopada 44
Gomolińska M., Narutow. 44
Goszczewska F., Legionów 1
Graner R., Łagiewnicka 3/5
Gerecht Sz., Al. 1 Maja 54
Grinbaum J., Łagiewnicka 1/3
Grynbaum A., Śródmiejska 15
Grylak Szmul, Brzezińska 2
Guterman Hersz, Kościelna 4
Handelsman C., Łagiewnicka 1/3
Hauszpigiel D., Łagiewnicka 1/3
Hendlisz Ch., Sienkiewicza 4
Herszkowicz Ch., Targowa 41
Ingbewerczyk i Ostrowski, Żeromskiego 41
„Italia" wł. Neuman R., Śródmiejska 10
Izakowicz M., 11 Listopada 26
Jabłoński Wł., Żeromskiego 36
„Jaffa" wł. Sztern A., 11 Listopada 14
Jeżewski R., Kilińskiego 137
Józefowicz M., Brzezińska 2
„Jaffe" wł., Rozenberg Józef Legionów 1
Jakubowicz M., Pl. Boernera 9
Józefowicz M., Brzezińska 2
Kancyper Chana, „Tyrolska Owocarnia", Legionów 1
Kapecki L., Plac Boernera
Karczewski S., Podleśna 26
Kalińska E., Pomorska 54 a
Kenig Sura, Narutowicza 10
Klepkarczyk H., Narutow. 16
Kliger Szulin, Żeromskiego 59
Knaster Icek, Cegielniana 9
Kolenbrener I., Brzezińska 2
Kolenbrewicz B., Łagiewn. 13
Kupferminc A., Kościelna 1
Krzemiński A., Przejazd 28
Krzykacz Sura, Łagiewn. 1/3
Lasocka Sura, Andrzeja 36
Lebowicz J., Brzezińska 2
Lebowicz Sz., Brzezińska 2
Lederman A., 11 Listopada 20
Lederman H., Kilińskiego 51
Lewensztajn A., Gdańska 25
Lewkowicz J., Piotrkowska 87
Liberman L., Łagiewnicka 1/5
Manela Sura, Łagiewnicka 1/3
Marciniak A., Piotrkowska 269
Micenmacher R., Narutow, 4
Miedziogórski N., Zawadzka 10
Mientalski Z., Sienkiewicza 40
Modrzejewski M., Brzezińska 2
Muszyński T., Piotrkowska 307
Najman F., Śródmiejska 4
Najman M., Śródmiejska 10
Nowakowski Cz., Inżynierska 1
„Neapol" wł. Izakowicz M., Piotrkowska 286
Orenbach Srul, Pl. Boernera 10
Orner M., Legionów 33
Ostrowiecki i S-ka Sp. z o. o., Żeromskiego 36
Pinczewski M., Targowa 39
Pinczewska M., Narutow. 34
Potersman P., 6 Sierpnia 20
Przednówek E., 11 Listopada 56
„Raj", Narutowicza 18
Rajner M., Piotrkowska 21
Rajngold M., Zachodnia 59
Rozenberg J., Brzezińska 2
Rozenberg Józef, Legionów 1
Rozencwajg K., Brzezińska 2
Rozenberg Sz., 11 Listopada 14
Rozenberg Sz., Piotrkowska 317
Rozencwajg K., Brzezińska 2
Rozenfarb D., Łagiewnicka 1/5
Skrzynek Estera, Pomorska 29
Spółdzielnia Owocarska, Piotrkowska 89
Szenkier T., Gdańska 90
Szerkowski J., Piotrkowska 112
Szparag R., Brzezińska 2
Szpilberg Chaim, Zawadzka 22
Szpotner Chaim, Pl. Boernera
Szyldwach M., Sienkiewicza 15
„Tel-Awiw", Nowomiejska 4
Tejmurazow G., Andrzeja 14
Tenenwurcel C., Abramowsk. 31
Tyberg Rywka, Andrzeja 27 a
Wajntraub F., Główna 62
Wajntraub i Fiszman, Żeromskiego 36
Wajsfeld Izrael, Legionów 11
Wajslic Chill, Bałucki Rynek 1
Waksman M., Piłsudskiego 52
Wilczyński S., Główna 69
„Wilnianka" wł. Scher H., 11 Listopada 30
Wiązowska D., Brzezińska 2
Wiktor Wł., 11 Listopada 79
Wildbaum M., Cegielniana 10
Woźniak Wł., Karolewska 11
Wiechucka M., Łagiewnicka 1/5
Wojslic Chil, Bałucki Rynek 1
Zatner Tekla, Piotrkowska 18
Ziontkowski L., Narutowicza 18
Zytenfeld J., Brzezińska 2
Zynger Pinkus, Zgierska 8
Żelaźnik Szaja, Rzgowska 7

P

Pantofle — wyr.

1130 Skład Pantofli i Gąbek

Tsakumakis Jan

Łódź, Piotrkowska 7, tel. 183-07

Belefeld Z.S., Zawadzka 12
Bergfrajd I., 11 Listopada 26
Blum P., Piłsudskiego 20
Cukier M., Ogrodowa 10
Domański B., Łagiewnicka 27
Grynbaum P., Zgierska 50
Grynsztajn S., Piotrk. 7
Hatzi T.M., Piotrkowska 41
Jakubowicz M., Północna 6
Knobel Sz., Piotrkowska 317
Koplowicz A., Nowomiejska 29
Krongold B., Nowom. 30
Lerner Ch., Nad Łódką 1
Lewin Dawid, Zgierska 18
Lichtensztein Sz., Piłsudsk. 4
Lisowski Al., Piotrkowska 105
Mundlak B., St. Rynek 14
Oleńska P., Gdańska 21
Szajnert Ch., Nowom. 29
Sztark I., Nowomiejska 18
Sargacz M., Rzgowska 53
Taube A., Zgierska 8
Wajntraub M., Nowom. 26
Weintraub W., St. Rynek 14
Węgierski M., Północna 22
Wróblewski K., 11 Listop. 26
Zonabend A., Zawadzka 10

Papa dachowa - Fabr.

Fabryka Tektury Smołowcowej

Bronisław GOLDE i S-ka

Łódź, Składowa 33

Tel. 110-59

sprzedaż papy dachowej, smoły i cementu

36

Fabryka Papy Dachowej i Produktów Smołowcowych

„GOSPODARZ"

Sp. Akc. w SIERADZU

Szosa Kaliska 106. - Tel. 15

Skład Fabryczny w Łodzi

ul. Nowo-Południowa 5

Telefon 184-19

Papa dachowa znanej i gwarantowanej dobroci. Smoła prep. lakowa, lepik, pak, karbolineum do konserwacji drzewa, lakier do żelaza

Ceny konkurencyjne

1119

Fabryki Tektury Dachowej Smołowcowej i Bitumicznej-białej

M. J. Scharff

Spółka Komandytowa

Łódź, 11-go Listopada 113a

Telefon Nr. 137-05

Fabryki filialne:

Siemiatycze, Dworzec tow., tel. 5 tow

Sosnowiec, Sobieskiego 7, tel. 11-65

FABRYKA TEKTURY DACHOWEJ

B. KOWALSKI

ŁÓDŹ

RZGOWSKA 60a

Telef. 150-98

Poleca znane ze swej dobroci:

Tekturę smołowcową, opiaskowaną
Tekturę smołowcową izolacyjną (bez piasku) Smołę preparowaną i gazową. Masę sklejną. Pak węglowy, Karbolineum i Cement

424

Fabryka Przetworów i Tektur Smołowcowych

Henryk Lubawski

Łódź. Targowa 25, tel. 159-24

200

Strykowska Fabryka Papy Dachowej

Biuro w Łodzi:

ul. 11. Listopada 111. Tel. 241-54

poleca: *papę dachową, smołowcową i bitumiczną, smołę, lepnik, karbolineum*

wykonywa: *roboty asfaltowe, dekarskie i izolacyjne*

162

Cukierman E.M., 11 Listop. 111
Gołębiowska H., Cegieln. 8
Herszenberg A., Zgierska 28
„Iskropol" wł. J. Blinbaum, Rzgowska 126
Teschich A., Kilińskiego 68

Papier—Fabr.

Chmielnicki Sz., Piotrk. 82
Hoffman E., Gdańska 121
Parafinograf, Pomorska 18
„Pniowiec" Ska z o.o., Śród. 28
Prusse R., Żeromskiego 52
„Salus", Piotrkowska 82
Skórka E., Piotrkowska 66
Steinhagen i Saenger SA., Pabianice — Piłsudskiego 7

Papier hurt.

Fabryka Papieru i Tektury
Inż. Adelfang Józef i S-ka
1214 Sp. z o. o.
Łódź, Srebrzyńska 36
Tel. fabr. 216-70, pryw. 177-36
P. K. O. Łódź 602.523
Zakupujemy wszelkiego rodzaju odpadki papierowe oraz makulaturę

Hurtowy Skład Papieru
B-cia Akawie i S-ka
Łódź, Legionów 5/7
511 Tel. 165-65, 165-63

Skład Papieru „BRISTOL"
1279 **F. Luksenburg i G. Sarna**
Łódź, Piotrkowska 54, Tel. 249-09

Gustaw Fischer i S-ka
Fabryka wyrobów
Tekturowo-Papierniczych i Zakład Litograficzny
ŁÓDŹ, Napiórkowskiego 70
Tel. 158 41
Specjalność:
Ozdoby do trumien. Złote gwiazdki. Złote paski do pluszów. Odbijanki do pończoch i maszyn. Tłoczone banderole do pończoch 1325

HURTOWE SKŁADY PAPIERU
E. FRENKEL
ŁÓDŹ
UL. PR. NARUTOWICZA 27
1305 TEL. 235-22, 270-99

Fabryka wyrobów papierowych i skład papieru
FRYDMAN A., Łódź
ul. Św. Jakóba 8 1238

Skład Papieru i Materiałów Piśmiennych
S. HAMBURSKI, Łódź
Piotrkowska 42 846

Fabryka Ksiąg Handlowych
Hurtowy Skład Papieru
i Materiałów Piśmiennych
„KAJET" 868
N. D. Popowski i S-ka
ŁODŹ ..... Biuro i Skład:
Nowomiejska 15 Tel. 137-26
Fabryka: ul. 11-go Listopada 14
Tel. 111-68. = P. K. O. 601.190

Fabryczny skład papieru
I. L. Margulies
Łódź, ul. Piotrkowska Nr. 6
Telefon Nr. 223-93
Istnieje od 1901 roku 1223

Skład Papieru, Materiały Introligatorskie i Pudełkarskie 848
M. ORLAŃSKI, Łódź
ul. Południowa 11. Tel. 166-05

A. J. Ostrowski S-cy
Łódź, Piotrkowska 55
Tel. 203-54, 133-30
314

Władysław Rymkiewicz
Hurtowy Skład Papieru
oraz wyrób papierów chroniących od wilgoci
Łódź, Piotrkowska 238
380

Hurtowy skład papieru i tektury
I. Szapiro S-cy
Łódź, Zachodnia 68, tel. 110-39 990

Adler L., Zgierska 8
Altman S., Nowomiejska 13
Altman B-cia, Piotrkowska 82
„Astra", Północna 8
Berowicz M., Śródmieska 40
„Centropapier" Sp. z o.o., Zach. 59
Dytman Ch., Ogrodowa 9
Frymerman I., Piłsudsk. 18
Goldberg Ch., Cegielniana 1
Grunis I., Piotrkowska 17
Herszkowicz M., Narutow. 38
Kielmanowicz H., Nowom. 9
Königstein S., Gdańska 48
Krauze G. i Wolard I., Półn. 4
Lenz L., Piotrkowska 137
Lipiński I., Zachodnia 59
Luksenburg L., Nowom. 11
Moskowicz E., Traugutta 12
Natanowicz L., St. Rynek 12
Nasz Sklep Urania SA., Piotrkowska 90
Olsztajn G., Nowomiejska 10
Orbach B., Piotrkowska 33
„Papierkol", 11 Listop. 192/194
Petersilge M., Piotrkowska 149
„Pniowiec" Sp. z o.o., Śródm. 27
Przygórska E., Legionów 6
Rozel H., Zgierska 7
Szaładajewski M., Żeromsk. 29
Silberberg N., Nowom. 17
Schweitzer W., Kościuszki 21
Strykowski B. Cegielniana 6
Szczeciński M., 11 Listop. 30
Tyber L., Piotrkowska 49
Witenberg Sz., Łagiewnicka 13
Warsztacki L., Piotrkowska 23

Papier światłoczuły

R. BORKENHAGEN
ŁÓDŹ
PIOTRKOWSKA 102a
TELEFON 111-72 167

„Ozalid" właściciel Alfred W. Broemmer
Łódź, Piotrkowska 105, tel. 175-91 334

Mieczysław Zaborski
Łódź, Piotrkowska 89, tel. 102-95
Przedstawicielstwo papieru światłoczułego „O z a l i d"

Parasole – wytw.

Wytwórnia Parasoli i Lasek
firma **Maks Hamer** Łódź
Piotrkowska 34 597

Boruchowski Ch., Piotrk. 169
Bułka R., Nowomiejska 21
Dawidowicz A., Nad Łódką 2
Fajgenbaum S., Narutow. 19
Hudjecz St., Gdańska 99
Kadyński E., Piotrkowska 82
Kamasiewicz H., Piotrk. 52
Kincler M., Piotrkowska 231
Orenbuch S., Narutow. 9
Peterzyk A., Nowomiejska 26

Parkietowe posadzki

Ajer Aleksy 1097
Łódź, Kilińskiego 136, tel. 126-58
Reprezentant Zjedn. Fabr. Przerób. Drzewa B. Bystrzycki, Orzechowo Wlkp.
Specjalność: Posadzka parkietowa

Pasmateria – wyr.

Brener M. P., Gdańska 22
Ferszt J., Gdańska 37
Milgrom B., Kilińskiego 16
Sznycer M., Pomorska 18
Sztern M., Kamienna 1

Pasy – wyr.

Bracia E. i H. Goldberg
Łódź, ul. Napiórkowskiego 92
23 Telefon 185-43

Wytwórnia Pasów Pędnych i wszelkich wyrobów technicznych ze skóry
J. Ch. Jurkiewicz
Łódź, Cegielniana 11, Tel. 129-19
568

R. LIBERMAN
ŁÓDŹ
ulica Cegielniana 7
Tel. 131-70

Fabryka Pasów, Pikierów i Cholew
Wszelkie wyroby techniczne
573

Sprzedaż obicia do grempli pasów parcianych i skórzanych 571
Sz. Lipfeld, Łódź
Cegielniana 28. Tel. 249-42

Wyrób pasów transmisyjnych
Liberman D. 1038
Łódź Legionów 5

M. PILCEWICZ, Łódź 572
ul. Cegielniana 22. Telefon 237-94

Ferdynand Rausch Spadk.
Łódź, Pierackiego 5, tel. 107-98
poleca pasy napędne tkane — specjalne do wszystkich napędów
191

Bajzer Ch., Narutowicza 29
Braner A., Piotrkowska 112
Ditrich W., Nawrot 52
Dressler R., Al. Kościuszki 89
Eckardt W., Brzozowa 3
Frydrych Sz., Piotrk. 44
Goldman F., Północna 24
Janicki J., Wólczańska 103
Szepes Ch., Kilińskiego 36/38
Weinberger H., Piłsudsk. 63

PASTA

Pałczyński Teofil
Wytwórnia pasty do obuwia i zaprawy do podłóg
„PRIMALIN"
Łódź, Nawrot 43, tel. 220-52 976

Patenty i Rzecznicy Patent.

Inż. dypl.
Mieczysław Hufnagel
Rzecznik patentowy przysięgły
WARSZAWA
ul. Czerwonego Krzyża 21
telefon 650-23

PATENTY na wynalazki, wzory, modele, znaki fabr., skargi i obrona w kraju i zagranicą
1136

PERFUMERIE

1306
Perfumeryjna Hurtownia
Firich Edward
Łódź, Piotrkowska 103

Perfumeria „Mury"
wł. M. Kozłowska
Łódź, Piotrkowska 123

Najwytworniejsza Perfumeria Łodzi
„VIOLET"
Łódź, ul. Piotrkowska 95
Telefon 158-59 792

Antoniewicz Br., Pabian. 56
Buchwajc A., 11 Listop. 13
Charemzowski J., Piotrk. 7
„Coryse Salome" Cottley K., Piotrkowski 76
Czarny H., Limanowskiego 28
Dobrzyński L., Piotrkowska 85
Dziwiński L., Piotrkowska 35

Druker J., Zawadzka 5
Goldhirn H., Piotrkowska 158
Güttel H., Rzgowska 67
„Kosmos„ Tenenbaum i Lipszyc, Piotrkowska 60
Kuński I., Narutowicza 41
Kürbitz B., Napiórkowsk. 20
„Lech", Gdańska 101
„Maja" wł.E. Wajskopf, Piot.122
„Mascotte wł. Rubinowicz N., Piotrkowska 79
Neuman i Wolberg, Piotrk. 95
„Pachnący Kącik" Kagan I., Przejazd 12
Perfumeria Europejska wł. Bajzer J., Piotrkowska 22
Rabinowicz N., Piotrk. 79
Reisman D., Piłsudskiego 15
Rechtman H., Piotrkowska 207
Trawkowski J., Brzezińska 56

PERUKARSTWO

Friedman B., Południowa 2
Markiewicz A., 11 Listop. 3
Rozental H., Nowomiejska 30
Zysholc B., Północna 7

PĘDNIE

SPÓŁKA
J. JOHN w ŁODZI
AKCYJNA
100

PIECE

Wytwórnia Pieców
Gazowych, Kąpielowych
„DIANA" Sp. z o. o.
Warszawa, Złota 72, tel. 262-25
Piece Gazowe Kąpielowe, Armatura do gazu, Armatura do wody Armatura do pary, Wyroby Metalowe Tłoczone i Toczone
325

Niegasnące piece i kominki światowej marki
American Heating
Generalne przedstawicielstwo i skład
Dom Handl. Ajentur. Hájek & S-ka
Sp. z o. o. Łódź, ul. Piotrkowska 199
Telefon 132-40 668

BRACIA LANGE
SPÓŁKA AKCYJNA
ŁÓDŹ, ANDRZEJA 21
TEL. 120-38, 160-38
Fabryka Maszyn i Odlewnia Żelaza
WYKONUJE:
piece przemysłowe, elektryczne, ropowe i gotowe dla termicznej obróbki metali
45

Jan Serkowski Sp. Akc.
Warszawa, ul. Nowolipie 76/78
Adres telegraf. Atis Warszawa 354

American Union F-ka Pieców Sp. z o. o. Piotrkowska 58
Bayer A., Ruda Pabian. Stasz. 90
Brandt K., Zgierska 98
Grynholc I., Piłsudskiego 63
Klein F., „Iskra", Al. I Maja 24
Osser M., Piotrkowska 94
Rezenberg J., Piłsudsk. 50

Piecowe części

an Ławacz
Spadkobiercy
Łódź
ul. Sienkiewicza 34
Telefon 190-30
420

Skład drzwiczek hermetycznych kafli i różnych części piecowych i kuchennych

PIEKARNIE

Piekarnia Mechaniczna
A. BERENDT
1314 Łódź, Żeromskiego 91.

Piekarnia Parowa
Buchholz Erwin
Łódź, Leszno 58, tel. 161-04 1085

EDWARD HASIŃSKI
Łódź, Wólczańska 175, tel. 137-52 15

Kopczyński Walenty 455
Pierwsza łódzka piekarnia mechaniczna
Łódź, Dowborczyków 31, telefon 203-20

Piekarnia mechaniczna 680
Nykiel Bronisław
Konstantynów, 11-go ul. Listopada 27

Werner Robert Spadkob.
Łódź, Wólczańska 94 561

Piekarnia Hygieniczna
Schneider Otto Karol
Zgierz, Piłsudskiego 42 554

Piekarnia Mechaniczna
R. TRENKLER, Łódź
Cegielniana 31. Tel. 147-36 570

Antoniewska M., Przędzaln. 30
Bacharier C., Pomorska 8
Barczyński K., Piotrk. 261
Bejenke B., N. Zarzewska 13
Biskupski J., Kilińskiego 148
Blisko Ch., Cegielniana 15
Blisko Sz., Pomorska 4
Borkowski Sz., Pogonowsk. 19
Bryszewski Z., Kilińsk. 158
Bursztyn P., Cegielniana 37
Bruska B., Piotrkowska 62
Charen E., Pomorska 17
Chojnacki M., Lutomiersk. 40
Chwaliński J., Targowa 16
Cwilich K., Pomorska 56
Cybuch U., Cegielniana 5
Cymerman A., Cegielniana 22
Drebert E., Pogonowskiego 47

Dzigański M., Kościelna 2
Filipp O., Pabianicka 54
Filip Oskar, N. Zarzewska 34
Frajman i Jeleń, Gdańska 85
Frajmark L., Żwirki 10
Frauk K., Gdańska 3
Frank R., Nawrot 50
Frytz G. S-cy, Pogonowsk. 47
Gliksman M., Sienkiewicza 64
Goldberg B., Limanowsk 26
Graliński K., Kopernika 30
Gross J., Składowa 19
Hejnochowicz I., Nawrot 14
Henschman O., Pomorska 159
Hermans H. i S-cy, Wólcz. 145
Hermans A., 11 Listop. 17
Hiller L., Piłsudskiego 58
Hobeck O.A., Zawadzka 7
Hofman A., Łagiewnicka 109
Hesse K., Limanowskiego 30
Jakubowicz M.S.A., Żerom. 90/2
Jaskułowski J., Al. I Maja 64
Jelin M., Piotrkowska 24
Kaczorowski L., Rokicińska 35
Kaliński E., Wólczańska 85
Karaś Sz., 6 Sierpnia 10
Karo Sz., Gdańska 45
Keller E., 11 Listopada 44
Kempiński M., Cegielniana 13
Kiurus R., Zawadzka 17
Klemm J., Złota 6
Klajman F., Piotrkowska 64
Krzepkowski M., Rokicińska 55
Koniarski Sz., Piłsudsk. 57
Kuliński Z., Główna 38
Kuperminc M., Składowa 13
Kuśmierak Sz., Śródm. 11
Lajzerowicz M., Północna 5
Lajzerowicz A., Śródm. 39
Lancman M., 11 Listopada 84
Langhoff P., Wodna 21
Langhoff O., Wólczańska 175
Lastman M., Pomorska 50
Lechelt O., Kochanowsk. 19
Lehman K., Główna 49
Lehman K., Główna 49
Lerke A., Rokicińska 139
Lichtman i Szejnwald, Al. I Maja 35
Link R., Przędzalniana 13
Lipowiecki A., Południowa 31
Ludwikowski M., Kilińsk. 255
Maciaszczyk W., Przejazd 31
Makówka J., Rokicińska 20
Maissner L., Napiórkowsk. 40
Majerkiewicz R., Kilińsk. 49
Mametkowa L., 11 Listop. 22
Manowicz Chil, Południ. 20
Meissner E., Kilińskiego 111
Micenmacher Sz., Wólcz. 169
Michel i Scy, Nawrot 3
Miller G., Cegielniana 87
Mrówczyński B-cia, Napiórk. 33
Nowarski M., Wólczańska 2
Olicki I., Pomorska 8
Omencetter F., Targowa 34
Pakuła I., Nowomiejska 26
Patyrski Stan. i Ziółecki St. Żelazna 17
Pilczewicz M., Zachodnia 52
Piątkowski J., Pl. Woln. 4
Pluciński M., Katna 58
Płoszaj St., Felsztyńskiego 24
Poznański P., Kilińskiego 15
Pow. Spółdz. Spoż., 6 Sierp. 40
Poznański M., 11 Listop. 38
Powszechna Spółdzielnia Spożywców, Drewnowska 72
Pudłowski A., Gdańska 14
Redman Adolf, Główna 9
Rezner Z., Kilińskiego 142
Repelski Kaz., Drewnowska 54
Rotbart Lajbuś, Piłsudsk. 18
Rotenberg Sz. L., Południ. 27
Rozenblum Sz., Pomorska 76
Rozenholc L., Cegielniana 25
Rubin Fela, Dowborczyków 43
Rympel Alfred, Srebrzyń. 101
Samsonowicz Sz., 6 Sierpn. 44
Sawicki Ignacy, Pabianicka 14
Sikorski Stefan, Gazowa 7
Soszyński M., Wilanowska 29
Suwalski J. i Syn, Radwań. 39
Szejnwald B., Sienkiewicza 29
Szklarz Ben., Wolborska 22
Sztajer Moszek, Kilińskiego 43
Szwarc Ab., 11 Listopada 26
Strykowski Z.W., Mielczarsk. 30
Trembiński Antoni, Zakątna 35
„Turecka" wł. A. I. Mołła, ul. Piotrkowska 12
Weinberg Noe, Piotrkowska 38
Wajnberg Wolf, Jakóba 4
Wilner Icek, Pomorska 3
Zajtman Wolfa R., Piotrk. 41
Zawadzki Fran., Nawrot 44
Zeligman Ezra, Andrzeja 25
Zylberyng M., Podrzeczna 19
Zylberberg A., Magistracka 16
Zylcering Mojżesz, Piłsudsk. 55
Zysman Lajzer, Pomorska 53

PIERZE

Grynbal Mindel, St. Rynek 6
Ickowicz Nusen, Wolborska 10
Profesorski J., 11 Listopada 111
Rozenblum S., Zgierska 2

Pilniki fabr.

Juliusz Nowacki i S-ka
Łódź, Przędzalniana 22, tel. 149-98 427

Piśmienne materiały

Materiały Piśmienne „ALFA", Łódź 662
Pr. Narutowicza 4. Tel. 178-62

Sklep Papieru i Materiałów Piśmiennych
Kryszek L.
Łódź, Pomorska 15. Tel. 171-28
P. K. O. 65.797 558

Skład Materiałów Piśmiennych i Artykułów Biurowych
Z. Roman i J. Winde
Łódź, Główna 1, tel. 228-23 1321

Skład Materiałów Piśmiennych i Papieru
SILBERBERG N. M. 1210
Łódź, Nowomiejska 17, tel. 137-87
P. K. O. Warszawa 63 218

Księgarnia
P. Wajsbarda
Tomaszów-Mazowiecki
plac Kościuszki 20
Telefon 120
023

Altman S. i Ska, Narutow. 27
Altmanowa M., Piotrkowska 82
Baczyński Szaja, Gdańska 90
Baer Gustaw, Przejazd 20
Bogusławski Kaz., Przejazd 3
Borensztajn Sz., Narutowicza 4
Bruch Artur, Lutomierska 49
Dykierman Szlama, P. O. W. 18
Dytman Chaim, Ogrodowa 9
Dytman Motel, N. Zarzewska 18

Fajgenbaum S., Gdańska 23
Frenkel Efroim, Narutow. 28
Fuks Chana, Śródmiejska 3
Fuks Szlama, Zgierska 52
Goldberg Chana, Cegielniana 1
Goldberg M., Nowomiejska 31
Gołębiowska H. i Blumenfeld, Cegielniana 8
Grunis Icek, Al. 1 Maja 19
Grunis Icek, Piotrkowska 17
Grynbaum Ch., St. Rynek 2
Guterbaum W., Śródmiejska 8
Gutkind E. M., Piotrkowska 14
Granek Fiszel, Piotrkowska 108
Gru Fajwel, Zgierska 21
Hambuski S., Piotrkowska 42
Hiller Jakub, Główna 39
„Jerzy Mill" wł. B. Kupfer, ul. Piotrkowska 73
Jeske Fryderyk, Zgierska 15
Jóźwiak Em., Abramowsk. 22
Kaczko Maks, Przejazd 49
Koplewicz A., R. Stary 11
Kowalski J. i Ska, Sienkiew. 52
Kowalski Janusz, Piotrk. 192
Krauze Alek., Napiórkowsk. 20
Kupfer Moryc, 11 Listopada 14
Monenberg Samuel „Księga", Piotrkowska 45
Kupfer Berek, Piotrkowska 73
Lenc Lota, Piotrkowska 137
Lichtensztajn B., Sieradzka 1
Lichtensztajn J., St. Rynek 6
Lichtensztajn Łaja, Piotrk. 317
Lichtensztejn C., St. Rynek 15
Litmanowicz Pola, Brzezińska 7
Luksenburg i Syn., Nowom. 11
Malinberg Ch. S., St. Rynek 14
„Nasz Sklep Urania" Sp. Akc., Piotrkowska 90
Natanowicz Łaja, St. Rynek 12
Oksner Berek, Łagiewnicka 1/3
Olejniczak B., Sienkiewicza 52
Olsztajn Chil, Nowomiejska 3
Openheim Mich., Piotrk. 27
Orbach Sz. Zurkin, Piotrk. 33
Orlański M. A., Południowa 11
Ostrowski A. J. SScy, Piotrkowska 55
Pacanowski A. D., Śródmiej. 26
Rozengarten J. M. „Papier", Piotrkowska 50
Piotrowska W., Felszyńsk. 20
Pfeifer O. R., Kopernika 57
Petersilge Michał, Piotrk. 147
Popowska i Ska, Nowomiej. 15
Przygórska Estera, Legionów 6
Renner Maks, Piotrkowska 165
Rechtman Izrael, Przejazd 36
Rosen Lipman, Północna 7
Sieradzki Jakub, Nowomiej. 30
Strykowski Ch., Cegielniana 6
Szlamowicz, Piotrkowska 12
Szczeruski M., 11 Listopada 30
Szulc Kornelia, Kopernika 26
Szymsio M., 11 Listopada 49
„Świt", Baumberg L., Piotrk. 19
Tyber Leon, Piotrkowska 49
Wajnsztok Ch., Południowa 21
Warsztacki Lewin i Synowie, Piotrkowska 23
Wein Herman, 6 Sierpnia 30
Wittenberg Nusen, Piotrk. 23
Wolsztejn Henryk, Piotrk. 309
Woźnica Juda, Piotrkowska 126
Zelcer Bluma, Piłsudskiego 7
Zylberszac W., Żeromsk. 38
Zylbersztein Ch., 6 Sierpnia 41
Zawadzka Marja, Nawrot 54
Zylbersztajn M., Kilińskiego 48

Piwiarnie

Abbe Sala, Południowa 6
Amzel Lajb, Śródmiejska 11
Amzel Lajc, Zgierska 32
Bujnowicz Fr., Radwańska 73
Dąbrowicz K., Piotrkowska 191
Działowski M., Limanowsk. 102
Freigang Karol, Inżynierska 1
Finke Ela, P. O W. 20
Ferderer Olga, Wólczańska 161
Führer Tadeusz i M. Karo, ul. Zachodnia 2/6
Goldberg Luzer, Cegielniana 4
Goldberg Sz. Ch., 11 Listop. 6
Goldberg L., Cegielniana 4
Haman Hugo, Lutomierska 13
Handelsman J., Narutow. 19
Handelsman Sala, Zgierska 54
Janeczek Wł., Traugutta 46
Jakubowicz L., Wólczańska 232
Kraut A. M., Lutomierska 25
Krell Ch. B., Żydowska 5
Lewi Izrael, Śródmiejska 4
Bar „Lunch", Brzezińska 4
Macielski Wł., Kilińskiego 78
Najman Moszek, Północna 12
Nawetama Józefa, Krzywa 2
Orner Rywka, Żeromskiego 9
Paul Wilh.. Radogoszcz, Sowińskiego 34
Pinczewska R., Północna 12
Praszke Icek, Wolborska 31
Pulwermacher I., Pl. Boernera 6
Sommer H., Wólczańska 216
Szajfeld Mordka, Zawadzka 20
Szmidt Wład., Tramwajowa 3
Szmulewicz Rajzla, B. Rynek 1
Slepoń Szyja, Łagiewnicka 2
Sztranch Maks, Główna 27
Tamme Jul., Piotrkowska 243
Wolska Janina, 6 Sierpnia 22
Zieliński Stefan, Zgierska 38
Zjedn. Rzeźnicy Sp. z o. o., ul. Piotrkowska 229

Plany budowlane

Mieczysław Zaborski 137
Łódź, Piotrkowska 89. Tel. 102-95

PLATERY

FRAGET JÓZEF, Łódź 307
ul. Piotrkowska 99, tel. 138-88

Platery, Kryształy, Galanteria Szklana
Maks Kade i Edmund Kummer
Łódź, Główna 18. Tel. 235-34
Niklowanie, Srebrzenie, Złocenie i Chromowanie wszelkiego rodzaju metali
203

Platery, Kryształy i Galanteria 659
S. Malinowski i S-ka
Łódź, ul. Piotrkowska 73, tel. 149-49

„Famak", Sp. z o. o., Wigury 7
Fraget Józef, Piotrkowska 99
Liberman R., Wolborska 1
Linkowski R., Piotrkowska 120
Meylert Ludwik, Piotrk. 11
Norblin Bracia Buch i T. Werner, Piotrkowska 11
Szapiro Izak, Gdańska 131
Welner M., Mochnackiego 11

PLUSZ

Łódzka Fabryka
Pluszu Jedwabnego
i Wyrobów Bawełnianych
W. Góralski S-cy
Łódź, Pomorska Nr 38
Tel. 198-84
wyrabia aksamity, plusze i obicia meblowe wszelkiego rodzaju. 36

Fabryka Pluszu
Drukarnia i Wykończalnia
ALEKSANDER LESZ
ŁÓDŹ, Lipowa 83
Telefon 185-42

Fabryka Pluszu 528
H. SACHS
Łódź, Piotrkowska 56

Cytter Moszek, Piotrkowska 58
Cytter J. i G., Południowa 50
Cytter Mojżesz, Lipowa 83
Finster Teodor, Dowborcz. 17
Fial Jan i S-wie, Dowborcz. 5
Gliksman M., Al. Kościuszki 10
Glasman S., Piotrkowska 60
Kaliska Manufaktura Pluszu Aksamitu S. A., Piotrk. 90
Kaufman i Kapłan, Gdańska 80
Lesz A., Lipowa 83
Najman M., Południowa 68
Najman M. wł. B-cia Najman, Piotrkowska 37
Rezyk P., Zgierska 30 b
Rubinsztajn I., 6 Sierpn. 25
Zysman M., 11 Listopada 102

Płótna-plandeki

Wytwórnia plandek i namiotów
L. Warsztacki i Synowie
Łódź, Piotrkowska 23, tel. 224-06 952

Dymant B-cia (F.Z.iA.), Połud. 11
Gorman R., Cegielniana 14
Honigman J., Zeromskiego 49
Janik K., Kilińskiego 145
Magazyn Jarosławski Moszkowicz i Lichtentem, Piotrk. 19
Müller O., Nawrot 38
Szpiro A., Piotrkowska 97
Starodworski J., Piotrk. 61

Pogrzebowe zakł.

Karol G. Fischer
wł. Bracia Krieger 550
Łódź, Sienkiewicza 89. Tel. 149-41

Zakład Pogrzebowy 646
„Józef Gertner" Spółka z ogr. odp.
Centrala: Łódź, Rzgowska 19. Tel. 114-04
Filia: Łódź, Piotrkowska 275. Tel. 214-05

Zakład pogrzebowy **Kinas Józef**
Łódź, Rzgowska 56 770

Balik F., Zgierska 20
Buczkowski J., Kościelna 5
Gertner E., Rzgowska 89
Gertner L., Zgierska 162
Hage M., Przędzalniana 41
Izydorczyk St., Napiórk. 37
Kamzurski W., Limanowsk. 57
Kanche P., Rokicińska 6
Lewandowicz St., Bazarna 4
Miller L., Przejazd 24
Nowakowski A., Miedziana 10
Pfajfer J., Kopernika 45
Weidemeier i Szymański, Przejazd 22

Podań — biura

Augenfisz M., Zawadzka 9
Busin Jakób, Ogrodowa 3
Dobrodziej A., Łagiewnicka 27
Grosman P., Cegielniana 25
Karśnicki B., 11 Listopada 41
Rozencwajg B., Piotrkowska 53

Podróży — biura

Polskie Biuro Podróży
„ORBIS"
SP. Z OGR. ODP.
W WARSZAWIE
ODDZIAŁ ŁÓDŹ
928 Piotrkowska 65
— — Telefony 101-01, 101-20

Biuro Sprzedaży Bi'etów Kolejowych Krajowych i Zagranicznych
WAGONS LITS „COOK"
Łódź, Piotrkowska 68 932

„Frankopol" Sp. z o. o., Piotrkowska 124
„Mewa" Sp. z o. o., Piotrk. 18
„Union Lloyd" Sp. z o. o., Piotrkowska 42

Podszewkowe wyroby Fabr.

Fabryka wyrobów podszewkowych
A. Poznański i P. Wołkowicz
Łódź, Piotrkowska 79, tel. 142-96 1035

Bracia **M. i A. Przygórscy**
Fabryka wyrobów podszewkowych
Łódź, Piotrkowska 66, tel. 219-96 999

Pokrowce samochodowe

Pracownia Tapicerska
W. Bonikowski
322 Łódź, Andrzeja 14, tel. 187-80

Pończochy-sprzedaż

Altman Icek, Północna 5
Becher Hinda, Północna 4
Bialer B., Piotrkowska 9
Blank Wolf, Nowomiejska 11
Bornsztajn J., Nowomiejska 22
Brand Beniamin, Ogrodowa 2

Braun Icek, Nowomiejska 21
Bresler Luzer, Nowomiejska 6
Brzozek I., Nowomiejska 20
Erdynast M., Nowomiejska 24
Finkelsztajn R., Piłsudskiego 56
Gertler Rywka, Ogrodowa 1
Goldberg I., Nowomiejska 7
Goldberg M., Nad Łódką 16
Goldberg M., Ogrodowa 1
Goldsztajn H., Nowomiejska 15
Goldsztajn R., Nowomiejska 20
Grinbaum Ch., Północna 8
Gutman F., Nowomiejska 4
Guterman Sz., Nowomiejska 9
Hendeles Izrael, Podrzeczna 10
Herman Samuel, Legionów 29
Herszkowicz M., Nowom. 26
Herszkowicz Abram „Kresy", Zawadzka 6
Jakubowicz M., Piłsudskiego 16
Kac Ch., Północna 23
Kacenelenbogen M., Nowom. 3
Kaczyński Z., Nowomiejska 3
Kantorowicz D., Nowom. 3
Kozes Boruch, Północna 7
Krakowski J., Nowomiejska 7
Kramarz P., Kilińskiego 17
Kronenberg P., Nowomiejska 6
Kufeld Dawid, Północna 1
Kutner Chil, Nowomiejska 8
Lajzerowicz Sz., Piłsudskiego 17
Lejner Jakób, Północna 11
Lewin Szmul, Północna 20
Lewkowicz M., Piotrkowska 46
Lichtensztajn I., Nowomiejska 3
Lipszyc Józef, Północna 4
Macher Julia, Piotrkowska 129
Majerczyk Izrael, Północna 6
Majzels A., Nowomiejska 6
Mandelbaum Chaim, Nowom. 21
Markuze Idel, Zachodnia 59
Müller N., Nowomiejska 8
Müller Sala, Nowomiejska 12
Najman Szyja, Pomorska 20
Nordman Chaskiel, Sterlinga 12
Opolon Szyja, Pl. Wolności 9
Pachoł Ch., Nowomiejska 6
Pelcman J., Nowomiejska 22
Pilicer Berek, Zgierska 15
Piotrkowski Szlama, Nowom. 3
Plihal L. i S-ka, Piotrk. 288
Popowska H., Nowomiejska 3
Popowski N. i S-ka, Nowom. 15
Prochowski O., Ogrodowa 10
Rajchkind Chaim, Pomorska 3
Rozencwajg L., Nowomiejska 5
Rozenfeld W., 11 Listopada 18
Seidenwurm B-cia, Piotrk. 17
„Spółka pończosznicza" Sp. z o. o., Piotrkowska 211
Szarpiński A., Nowomiejska 21
Sztark Moszek, Nowom. 17
Szwarcok J., Stary Rynek 4
Taub Nycha, Południowa 10
Wajnrajch Chaja, Nowom. 29
Warchman S., Nowomiejska 26
Wiernicki N., Zachodnia 23
Winer Rywka, Nowomiejska 10
Zajdewurm A., Północna 5
Zajdenwurm Ch., Nowom. 3
Zielonko K., Al. Kościuszki 37
Zyberberg Józef, Nowom. 26
Zylberberg H. i S-ka, Piotrk. 15
Zylberberg I. i Weinryb Ł., Piotrkowska 15
Żytnicki M., Nowomiejska 27

Pończoszarnie

Mechan. Fabr. Pończoch Cottonowych
B-cia B. i M. BRAND 697
Łódź, Kopernika 53-a. Tel. 238-26

Mechaniczna Fabryka Pończoch
Samuel Bischoff 700
Aleksandrów k. Łodzi, Wierzbińska 27

Zakłady Przemysłowe
Emil Eisert i B-cia Schweikert
S. A. w Łodzi, ul. Gdańska 47
Telefony: 198-60, 198-61
177

Fabryka Pończoch
„EL-ES" Szor L.
ŁÓDŹ, 11 Listopada 38 1211

Mechaniczna Fabryka Pończoch
August Frey
Aleksandrów k. Łodzi, tel. 16 703

J. Friedland 709
Łódź, Legionów 13.

Fabryka pończoch 736
Adolf Greilich Spadkobiercy
w Aleksandrowie k. Łodzi, Łęczycka 1

Fabryka Pończoch 697
Arnold Greilich
Aleksandrów k. Łodzi, ul. Poddębicka 6

Fabryka Pończoch **D. GRYNBERG**
712 Łódź, ul. Pomorska 4

Mechaniczna fabryka pończoch
694 **B. Hajman,** Aleksandrów

Fabryka Pończoch
G. Hajman
Aleksandrów k. Łodzi 701

Fabryka wyrobów pończoszniczych
Otton Hau
Łódź, Wólczańska 187 1019

Mechaniczna Fabryka Pończoch
J. Hauk Aleksandrów k. Łodzi
702 ul. Piotrkowska 12. Tel. 12

FABRYKA POŃCZOCH
ADOLF KEBSZ
SPÓŁKA AKCYJNA
ŁÓDŹ, SIENKIEWICZA 65
1061

Fabryka pończoch
Herman Samuel
Łódź, Legionów 29, tel. 139-35 1032

Fabryka Pończoch Firma **„I. R."** 704
Aleksandrów k. Łodzi Warszawska 29.

1142 Mechaniczna Fabryka Pończoch
„JANUS" wł. J. Jasiński
Łódź, Pomorska 60, tel. 270-37

Mechaniczna fabryka pończoch
„Hika"
Ch. Kałowski
Łódź, Gdańska 130 1292

Mechaniczna Fabryka Pończoch
Juliusz Kirsch 698
Aleksandrów k. Łodzi, ul. Wierzbińska 31

SPÓŁKA AKCYJNA
PRZEMYSŁU
WŁÓKIENNICZEGO

Jakób Kohan

708

ŁÓDŹ
ŻEROMSKIEGO 23

Mechaniczna Fabryka Pończoch
Otto Kurtz 698
Aleksandrów k. Łodzi, ul. Poddębicka 19

Fabryka Pończoch
LITROWSKI S., Łódź
Pomorska 60, tel. 128-89 1140

Fabryka Pończoch „MARS"
Majerczyk Sz. 1207
Łódź, Śródmiejska 22. Tel. 229-60

„MIZYL"

MICHAŁ ZYSSER, Łódź
Kamienna 4, tel. 230-38
Fabryka Pończoch
kolonowych, okrągłych, pończochy damskie, skarpetki męskie i sportowe od najwytworniejszych do najtańszych

FABRYKA WYROBÓW POŃCZOSZNICZYCH

H. Profesorski

710

Łódź, Południowa 20
Telefony: 134-84, 180-89

Fabryka Pończoch **M. Popowski**
Łódź, Cegielniana 78, tel. 130-28 1048

Fabryka Pończoch 1190
Popowscy B-cia
Łódź, Cegielniana 78, tel. 143-47

1091
Mechaniczna Fabryka Pończoch
Ignacy Nykiel
Łódź, ul. Zachodnia 16
Tel. 204-03

Mechaniczna Fabryka Pończoch 729
Adolf Paszke
Aleksandrów k. Łodzi.

Paszke Gustaw 731
Fabryka pończoch
Aleksandrów k. Łodzi, Kościelna 12

Fabryka wyrobów pończoszniczych
„Parisette" wł. Pluta Leon
1283 Łódź, Senatorska 35/37

Zarobkowa wykończalnia pończoch
M. Pilichowski
Łódź, 11-Listopada 42 1249

Mechaniczna Fabryka Pończoch
„Pusmak" Łódź, Legionów 13
27

Mechaniczna Fabryka Pończoch
Rozenfeld Mozes i Syn
Łódź, Pomorska 72 1145

Bracia
Seidenwurm

Łódź, Pomorska 163
Telefony: 126-94, 171-08
740

Fabryka Pończoch
Rudolf Szultz Spółka z ogr. odp.
Aleksandrów k. Łodzi, ul. Kościelna 32.
Telefon 4. 721

Mechaniczna Fabryka Pończoch
„SZWAJCARIA"
A. Sz. Ajzenberg
Łódź, Żwirki 5
791

Mechan. fabryka pończoch i rękawiczek
Szmulowicz Henryk
Łódź, Narutowicza 55 1094

Mechaniczna Pończoszarnia
G. SZMIDT, ŁÓDŹ
ul. Wólczańska Nr. 15. 1315

Mechan. fabryka pończoch i szarpiarnia
„SZANIEWA"
Fabryka Łódź, Brzozowa 5/7/9, tel. 188-91
Skład i Biuro: Warszawa, ul. Bielańska 18
Tel. 11-80-71, — P. K. O. 33.98 507

Hugo Schön 695
Aleksandrów k. Łodzi, ul. Kościelna 18

Fabryka Pończoch Kotonowych
Scheel Otton
Łódź, Al. 1 Maja 14 1196

Fabryka Pończoch Walfisz I.
1216 Łódź, Śródmiejska 22

Abramson G., Zawadzka 5
Adler H., Gdańska 108
Altman S. Wólczańska 95
Ankier Ch., Al. Kościuszki 10
Baszyński J., Południowa 52
Bekerman Sz., Zakątna 9
Bem K., Smugowa 12
Berkan J., Południowa 18
Berkan Sz., Piotrkowska 116
Berkowicz K., Pomorska 35
Berliński M., Cegielniana 40
Berliner Sz., Piłsudskiego 50
Blachsztajn Ch., Piotrk. 80
Blajwajs I., Ogrodowa 9
Bloch H., Piotrkowska 114
Bloch L., i Syn, Śródm. 7
Blum R., Pomorska 40
Blühbaum P., 11 Listopada 42
Bławat M., Kilińskiego 34
Białostocki Ch., Cegielniana 16
„Boepfel" ,Pl. Kościelny 4
Borek A., Zgierska 13
Borensztajn M., Północna 29
Borensztajn S.. Piotrkowska 26
Brün i Popowski, Cegieln. 78
Brzoza J., Północna 19
Calle I., Południowa 78/80
Cemach Z., Zawadzka 44
Chojnacki I., Pomorska 35
Cukier H, Jakóba 8
Dajcz A., Mielczarskiego 4
Dietrich A. i S-ka. Kilińsk. 24/26
Dymant A., Śródmiejska 35
Dymant I., Północna 10
Dymant H., Śródmiejska 35
Dziewięcka S., Piotrk. 80
„Emgeko", Gdańska 77
Elbaum B., Kilińskiego 7
Engel A., Śródmiejska 60
Erlich Izr., Składowa 23
Fabian W., Pomorska 84
Fajgenbaum A., Pomorska 13
Fajn J., Stodolniana 7
Feige O., Wólczańska 129
Fiedler S., Łomżyńska 14
Felczer E., Solna 12
Feldszner E., Franciszk. 8
„Felicitas" Grynberg G., Piot.80
Fertelbaum J., Kopernika 53
Fidler Z., Pl. Kościelny 4
Finkel M., Północna 27
Finkel Sz., Północna 25
Fiszauf Sz., Zgierska 7
Fliederbaum M, Piłsudsk. 19
Frajdenrajch M., Nowom. 24
Frankus L., Narutowicza 125
Fraszkier G., Jerozolimska 4
Frenkiel M., Nowomiejska 17
Frenkiel M., Północna 27
Frenkiel W., Ogrodowa 9
Friede R., Pomorska 32
Friedland J., Nowomiejska 3
Frimer H., Kościuszki 38
Frymer B., Franciszkańska 42
Fuks I., Piłsudskiego 20
Fuks J., Ogrodowa 9
Gajzler E., Rybna 12
Garncarski I., Północna 24
Gertler R., Gdańska 40
Gertler S., Południowa 28
Gertner A., Smugowa 12
Gertner D., Smugowa 12
Gertler M., Ogrodowa 9
Glane J., Wólczańska 95
Goldberg A., Piotrkowska 21
Goldberg M., Zachodnia 26
Goldberg W., Brzezińska 21
Goldfarb D., Cmentarna 1
Goldberg E., Ogrodowa 9
Goldstein H., Nowomiejska 11
Gotszling M.. Nawrot 18
Grankowicz S., Kamienna 2
Grinbal I., 11 Listopada 38
Grosman Sz., Zakątna 9
Gruszeps Ch., Śródmiejska 8
Grünberg H., Zachodnia 70
Grünberg W., Ogrodowa 9
Grynberg D., Gdańska 133
Grynoch B., 6-go Sierpnia 16
Hałański A., Pl. Kośc. 5
Heinrich O., Pomorska 60
Henszberg Ch., Północna 11
Herman M., Pl. Wolności 11
Herszkowicz Ch., Cegieln. 23
Hiller A., Gdańska 133
Hoffman D., Południowa 78/80
Hofman J., Północna 22
Hofman R., Piłsudskiego 51
Hornfelder W., Główna 43
Hüffer T, Wólczańska 243
Jakubowicz M., Piotrk. 116
Jakubowicz U., 6 Sierpn. 12
Jama H., Południowa 18
Janicki E., Piotrkowska 249
Janicki Teofil, Piotrkowska 249
Janowska E., Piłsudskiego 40
Joskowicz B., Legionów 13
Joskowicz Sz., Pomorska 163
Józefowicz A., Sienkiewicza 61
Józefowicz J., Sienkiewicza 61
Kac Izrael, Zawadzka 5
Kachan Ch., Śródmiejska 46
Karoff O., Żeromskiego 87
Kapelusz Małka, Solna 7
Karcz Chaskiel, Pomorska 40
Kaufer Michał, Cegielniana 40
Kazimierski B., Południowa 18
Kempiński Chil, Kilińskiego 34
Kleiber W., Ogrodowa 9
Klingsporn Adolf, Zakątna 32
Kohn Icek, Pieprzowa 17
Kolski H., Narutowicza 43
König Otto, Piotrkowska 185
Korn Chaim, Żydowska 32
Korn Moszek, Smugowa 12
Korn Majer, Północna 7
Krakowski M., Śródm. 43/45
Krakowska M., Śródmiejska 35
Książer Rudla, Pomorska 20
Kufeld Dawid, Północna 1
Kuperman F., Nad Łódką 2
Kutner Dawid, Kamienna 22
Lande S., Gdańska 130
Lajner Jakób, Północna 11
Lejzerowicz A., Bandursk. 14

Lajzerowicz S., Południowa 18
Landau Natalia, Północna 26
Lande Srul, Gdańska 79
Laubsztajn A., Piotrkowska 158
Lenga Icek, Pomorska 5
Leśnierzak F., Drewnowska 34
Leszczyński L., Północna 6
Lewensztajn Z., Piłsudskiego 50
Lewin Samuel, Północna 20
Lewin Józef, Południowa 18
Lewkowicz M., Piotrkowska 46
Lewkowicz Z., Południowa 21
Liberbaum Sz., Wólczańska 15
Lichtenberg L., Północna 25
Lichtenstein I., Nowomiejska 3
Lida Manuel, Południowa 46
Lipmanówna Ch., Składowa 23
Lipman Gabriel, Smugowa 12
Lipman K., Południowa 80
Lipszyc Genia, Franciszk. 28
Litmanowicz Sz., Południowa 46
Lizewski F., Drewnowska 4
Łokietek Sala, 11 Listopada 3
Łomaniec B., Legionów 30
Mader Robert, Pomorska 43
Magdanik Szm., Piłsudsk. 23
Malinberg Szl., Ogrodowa 32
Marfin Robert, Sporna 8
Margulies P. i D. Wolmana Spadk., Południowa 69
Markowski M., Śródmiej. 22
Markowski S., Nowomiej. 2
Marks Eug., Wólczańska 252
Marmorsztejn R., St. Rynek 2
Masłowicz Ch., Wolborska 33
Matera Antoni, Podrzeczna 10
Maurer Małka, Pomorska 43
Maurer Motte, Pomorska 43
„Maxim" wł. Szelter i Kostecki, Smugowa 12
Mendelsohn A., 11 Listopada 38
Mermelsztajn Sz., Przejazd 12
Mersterman Idel, Zawadzka 4
Mincberg Chil, Piłsudsk. 45
Mińska Chawa, Północna 9
Moranc Ber, Kopernika 53a
Mydlarz Aron, Żydowska 30
Najberg Chaim, Jakóba 8
Najberg Ruwin, Pomorska 37
Najman Szyja, Pomorska 20
Nejmark Iwel, Zamenhofa 10
Neuman A. i Ska, Piotrk. 83
Neuman B. H. i S-ka f-ma „Beka", Wólczańska 226
Nordman Ch., Sterlinga 12
Nudel Frania, Główna 25
Oberman Józef, Zawadzka 12
Opolon Abram, Zawadzka 40
Orenbach Szaja, Nowomiej. 11
Perel Chaim, Brzezińska 21
Pfeffer Jakub, Zamenhofa 10
Pinczewski A., Zgierska 9
Pinczewski Aron, Solna 12
Pinczewski M., Zachodnia 66
Piotrkowski J., Piłsudskiego 35
Pludwiński Sz., Limanowsk. 5
Podgórska Hel., Tuszyńska 11
Polak Mojsze, Mielczarsk. 25
Popowska H., Nowomiejska 3
Rabinowicz M., Pl. Wolności 11
Rajchkind Cham, Pomorska 3
Reichkind J., Południowa 15
Rajnflajsz Ch., Kilińskiego 23
Rajsman Ch., Podrzeczna 12
Rajzman Dawid, Matejki 9
Koch Icek, Piotrkowska 116
Rotbard Majlech, Jakóba 6
Rotenberg Cyma, Jakóba 8
Rotenberg W., Wolborska 29
Rotlewi Leopsza, Północna 21
Rotsztajn Jakób, Smugowa 12
Rozenberg S., Wólczańska 66
Rozenberg S., Cegielniana 35
Rozencwajg L., Nowomiej. 5
Rozenfeld A. J., Kopernika 53
Rozenfeld D. H., Kamienna 3
Rozenfeld Moszek, Piotrk. 114
Rozenfeld Sz., Południowa 21
Rozenkopf Z., Północna 10
Rozenthal Berek, Smugowa 12
„Sabil", Ogrodowa 9
Salomonowicz J., Gdańska 57
Samulski R., Piotrkowska 104
Sapir Moles, Lipowa 35
Satt Mendel, Brzeziński 131
„Setam" Ska z o. o., Matejki 9
Sieradzki L. M., Kilińskiego 50
Sieradzki L. M., Kilińskiego 41
„Silva", wł. Zylberszpitz J., ul. Al. Kościuszki 90
Spółka Pończoszn. Ska z o. o., Piotrkowska 211
Stasiołek Józef, Przejazd 1
Stolarska Anna, Miła 1
Stoliński Men., Wolborska 26
Suchecka M., Północna 10
Szapir H. i Bister G., Ogrodowa 9
Szafirsztajn Euzel, Piłsudsk. 24
Szajnbaum Moj., Cegielniana 41
Szajnfeld Eljasz, Śródmiej. 35
Szarfajzen J., Franciszkań. 3
Szerakowiak A., Limanowsk. 25
Szor Lipman, 11 Listopada 38
Szeibler Natalia, Pomorska 81
Szner G. i Bloch H. Sp. z o. o. Piotrkowska 114
Szpichler H., Żydowska 19
Szpiro M. D., Gdańska 130
Szlajch A., Limanowskiego 12
Sztajer Fajwel, St. Rynek 10
Sztajn Ezriel, Północna 7
Sztemberg Gitla, 11 Listop. 14
Sztern Moszek, Północna 22
Szulc J. F., Północna 25
Stempel Wł., Piotrkowska 249
Szuster A., Limanowsk. 90
Szwarc Izrael, Południowa 28
Szwarcbard Jakób, Północna 21
Szwarcok J. H., St. Rynek 4
Świętosławska J., Piłsudsk. 43
Tabak Aron, Cegielniana 18
Tajtelbaum B., St. Rynek 2
Tajtelbaum J., Piotrkowska 31
„Tamara" wł. L. W. Toporek, Nowomiejska 5
Teich B., Wólczańska 27
Tencer Eliasz, Cegielniana 18
Tobiasz Zelbka, Żydowska 16
Tobier Mojsze, Ogrodowa 9
Tochaczewski Ch., Północna 25
„Trama" Sp. z o. o., Al. 1 Maja 14
Tron Jakób, Lutomierska 11
Truszkiewicz C., Piotrk. 249
Tusk Arja, 11 Listopada 38
Tusk Małka, Wólczańska 37
Tyberg Sala, Północna 23
Wajblum Łaja Żydowska 11
Wajnberg Ita M., Piłsudsk. 50
Wajskopf J. L., Wólczańska 15
Wajskopf J. R., Wólczańska 15
Wajss L. Sz., Pomorska 25
Wajnberg M., Nowomiejska 26
Wartski Icek, Nowomiejska 31
Wasilewski Jan, Brzezińska 72
Weber P. i Lewandowski Ska z o. o., Andrzeja 2
Weintraub P., Zachodnia 66
Weiss Icek Szl., Cegielniana 40
Werthajm M., 11 Listopada 38
Węgierski Noech, Jakóba 10
Winter i Cynamon, Zgierska 20
Wurm Donadt, Wólczański 35
Zachariasz Jankiel, St. Rynek 3
Zając Cham, Kilińskiego 14
Zajde Chana, Żydowska 21
Zajdenfeld Efroin, Piłsudsk. 25
Zat Juda Arja, Cegielniana 14
Zalc Szulim, Pomorska 25
Zelman E., Południowa 28
Zelmanowicz Z., 11 Listop. 30

Zilberszpic J., Kościuszki 90/92
Zjednocz. Farbiarn. Pończoszn. Sp. z o. o., Rokicińska 17
Zommerfeld I, 11 Listopada 45
Züssman Emilia, Andrzeja 22
Zylberberg R., Jakóba 12
Zylberberg Sura, Piłsudsk. 33
Zylbersztajn R., Piłsudsk. 51
Zysser Edm., Południowa 6
Zysser Michał, Kamienna 4
Zysser Rojza, Cegielniana 14
Zulicka Zelda, Południowa 16

Pompy fabr.

895 **Preiss Edmund**
Łódź, 6-Sierpnia 76. Telefon 221-99

Wytwórnia pomp kanalizacyjnych 285
Adolf Preiss
Łódź, 6-go Sierpnia 13, tel. 141-13

Smolarz Józef Inżynier Maszynowy
Łódź, Dowborczyków 20. Telef. 113-52
Pompy-kompensatory. Pompy głębinowe. Hydrofory, próżniowe, kompresory. Oczyszczanie wody, Instrumenty pomiarowe. Wszelkie porady techniczne. 456

„Sirius", Dowborczyków 20

POSADZKI

Foerster Karol, Zamenhofa 23
Hupert Józef, Piotrkowska 44
„Hydraulika", Al. Kośc. 39
Woźniakowski E., Gdańska 150

Pośrednictwo handl.

Towarzystwo Przemysłowo-Handlowe
„Surohurt" Sp. Akc. w Warszawie
Oddział w Łodzi, Piotrkowska 115 1005

Agater Feliks, Siedlecka 3
Inż. Al. Fryderyk, Pierack. 5
Amsel Stanisław, Przejazd 20
Anders Bertold, Pierackiego 9
Anstadt Rudolf, Południowa 76
Babad Nuchim, Przejazd 52
Babiacki Adolf, Żeromsk. 77
Baran Ch., Narutowicza 47
Barski Leon, 28 p. Strz. Kan. 56
Bennich Jerzy, Wierzbowa 40
Białostocki L., Pomorska 41a
Bick Salomon, Zachodnia 58
Boltz W., Wólczańska 66
Bornsztajn Pinkus, 11 Listop. 40
Borzykowski M., Pl. Boernera 6
Breitburd Zelig, Narutow. 24
„Comptoir Lancer" Cygielman B-cia, Moniuszki 5
Czamański Al., Moniuszki 1
Działowski A., Zawadzka 49
Działowski M., Piłsudskiego 70
Elsner Fr. K., Abramowsk. 1
Engel Natan, Gdańska 28
Fajngold Artur, Południowa 76
Ferster I. Sz., Południowa 42
Ferster Stan., Moniuszki 10
Frenkel M., Wólczańska 78
Furrer Edward, Rzgowska 82
Gajsler Wolf, 6 Sierpnia 32
Galewski Al., Piotrkowska 132
Geblum Rafał, Ogrodowa 3
Genau Edw Rom., 28 p. Strz. Kan. 48
„B-cia Gerke" wł. Schülde i Wünsche, Kilińskiego 81
Goeldner Karol, Unicka 1
Goldstein Zofia, Przejazd 39
Gordon G., Piłsudskiego 70
Gorman M., Piotrkowska 51
Graczer H., Wólczańska 74
Grau Edmund, Piotrkowska 121
Groskopf L., Kilińskiego 43
Gutgold Izaak, Piłsudskiego 74
Gutman Szmul, Kopernika 12
Haiman W., Zachodnia 57
Halpern Heszel, Mostowa 25a
Hanftwurcel A., Mostowa 27
Hiksz Rudolf, Narutowicza 46
Hinsch Georg, Zamenhofa 25
Hirszberg H., Sienkiewicza 4
Herszenberg I., Piotrkowska 66
Hoffman Sergiusz, Malinowa 9
Icekson Lajb, Gdańska 44
Isler Jakób, Piotrkowska 271
Jakobsons J., Piotrkowska 271
Jakubson C., Piotrkowska 271
Jasiński E., Sienkiewicza 34
John Otto, Zamenhofa 21
Kagan Hersz, 6 Sierpnia 14
Kaminer M., Narutowicza 40
Kartuz Maurycy, Moniuszki 5
Kenig Izrael, Kilińskiego 79
Kestenberg J., Narutowicza 59
Kloss Gustaw, Główna 56
Kohler Albert, Piotrkowska 87
Kon M., Żeromskiego 46
Konarski J., Piotrkowska 121
Kosma i Gregor, Kilińsk. 136
Krause J. i Wagner W., Gdańska 46
Kryze Aron, Południowa 9
Kühnel Otton, Przejazd 32
Lipnowski Chaim, Sienk. 6
Lipszyc B., Cegielniana 37
Lubiński M., 11 Listopada 37
Łabenski M., Tramwajowa 3
Łoziński B., Żeromskiego 80
Maczewski O., Kilińskiego 136
Majer J. i S-ka, Piotrk. 181
Mansfeld Sz., 6 Sierpnia 14
Marcinowski J., Cegielniana 82
Markus S., Dowborczyków 4
Matecki H., Żeromskiego 102
Meister Leopold, Łąkowa 10
Mirwińska M., Bednarska 24
Mosekowski Stefan, Nawrot 7
Neuhaus Abram, Zawadzka 40
Najchanz Jakób, Gdańska 44
Neumark H., Sienkiewicza 18
Osterman Ernest, Nawrot 2
Petters Teodor, Wigury 11
Pinkus St., Zamenhofa 4
Piżyc I., Śródmiejska 25
„Produkty tureckie" Sp. z o. o., Gdańska 46
Praninger O., 28 p. Strz. Kan. 15
Raczyński O., Cegielniana 47
Radoszycki E., Narutow. 59
Rajmic M., Żeromskiego 77
Rajner Piotr, Kilińskiego 113
Rathe Z., Narutowicza 18
Rausch F. S-cy, Pierackiego 5
Richter Wilhelm, Nawrot 6
Rogoziński Izydor, Lipowa 20
Rozman Józef, Piotrkowska 22
Rosenblatt M., Piotrkowska 72
Rozenberg J., 6 Sierpnia 36
Rozenman P., Zamenhofa 4
Rubinowicz D., Śródmiejska 28
Rubinstein M., Piotrk. 211
Rygler Adolf, Traugutta 14
Sebastian G. Sp. A., Wólczańska 78
Schülde R., A. Kościuszki 87
Szumlowicz M., Kamienna 10
Szpigielman P., Kilińskiego 44
Szyffer Ignacy, Legionów 24
Switgall R., Piotrkowska 121
Trejster R., Śródmiejska 61
„Union Trade", Piotrk. 101
Waks A. dr., Kilińskiego 113

Wegner A. i Fischer M., Piotrkowska 97
Werdiger Izrael, Ogrodowa 5
Wolf Etel, Al. 1 Maja 4
Znamirowski Chil, Piotrk. 269
Znamirowski M., Al. Kośc. 29

Powroźnicze wyr.

Przędzalnia konopi i fabryka lin
Bernhardt Otton
Łódź, Ogrodowa 6 1245

„JUTALEN"
Łódź, Piotrkowska 60
Telefon Nr. 218-46 260

454 **U. TEMPS**
Łódź, Pomorska 73. Tel. 105-31

Dobrzyński M., Śródm. 16
Dresler R., Kościuszki 89
Elter G., Złotno gm. Bruss
Kunig H. i S-ka, Napiórk. 119
Krüger K., Piotrkowska 130
Markiewicz J., Kilińskiego 164
Rassalski I. i Ska, Piotrk. 164
Starodworski J., Piotrk. 61
Sztyft P., Nowom. 24
Tatarkowska F., Piotrk. 64
Zaszewski I., Pomorska 40

Pożarowe art.

Gertner R., Kilińskiego 146
Kostyrka T., Kościuszki 57
Miller E., Piotrkowska 240
Spółdzielnia Straży Pożarnych, oddz. Kościuszki 57

PRALNIE

Pralnia Chemiczna i Farbiarnia
Błaszczyński S.
Łódź
ul. Pomorska 10
Tel. 186-25
Filia 11 Listopada 36, tel. 187-53
1212

Pralnia Chemiczna i Farbiarnia
„EWELINA"
wł. Sz. Ch. Kasrylewicz
1155 Łódź, Zawadzka 11

Pralnia Chemiczna i Bielizny
J. G. Goliński, Łódź
Piotrkowska 112. Tel. 158-57.
Pranie i prasowanie bielizny damskiej, męskiej i domowej. Chemiczne czyszczenie wszelkiej garderoby. Pranie i suszenie — napinanie firanek na specjalnych ramach. 300

„LECH"
Łódź, Pomorska 28 556

Adamczyk Wł., Zachodnia 33
Awemus M., Piłsudskiego 57
Bem J., Rokicińska 22
Bier R., Kopernika 36
Binsztok Sz., Kilińskiego 115
Bojanowska J., Radwańska 19
Borysikowa Br., 11 Listop. 49
Cebula J., Piotrkowska 116
Cieślak M., Piotrk. 88
Cłapińska J., Zgierska 150
Cytrynowska J., Narutow. 37
Czechowicz St., Nawrot 35
„Danuta" Goldówna H., Andrz. 4
Dośpiał I., Gdańska 71
Musskówna L. „Expres", Śródmiejska 21
Feldlaufer E., Traugutta 10
Fiedler i Kubiczek, Przejazd 2
Fibich Al., Magistracka 34
Fiebich A., Południowa 13
Galczak Br., Nawrot 91
Golińska Z., Zawadzka 16a
Graczyk Gen., Drewn. 18/20
Grochowina W., SScy, Sienk. 34
Hanzel F., Szymanowicza 20
Hiske Z., Główna 20
Jaskólska Br., Kopernika 42
„Jedyna", Kopernika 36
Jersak W., Legionów 12
Jóźwiak H., Południowa 17
Kasrylewicz Sz., Zawadzka 11
Kaźmierczak M., Drewn. 34
Keil i Golda, Wólczańsk. 257
Kępka W., Wólczańska 69
Klenicka Br., Nawrot 41
Kiersza, Żeromskiego 91
Kobryńska S., Śródmiejska 48
Kotkowska W., Zachodnia 21
Kowalewski M., Andrzeja 27
Kozłowska W., Legionów 32
Kryczkowska H., Kilińsk. 168
Kunicka J., Kamienna 12
Kwiecińska Z., Kilińskiego 118
Lewandowska A., Piotrk. 71
„Lilia" w W-wie, Łódź, Traug. 2
Majowa J., Cegielniana 12

UNIA STRAŻACKA

Fabryka motopomp, narzędzi i samochodów pożarniczych
LWÓW, BOCZNA PIJARÓW 3. TEL. 214-81

poleca wszelki sprzęt przeciwpożarowy

Wyłączne przedstawicielstwo na Małopolskę Wschodnią firmy

H. CEGIELSKI Sp. Akc., POZNAŃ

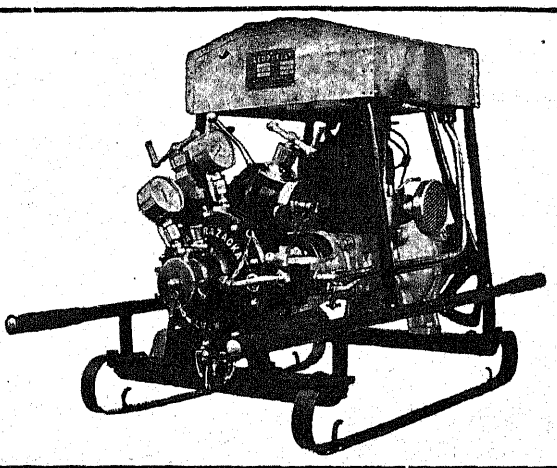

5

Marks I., Pomorska 127
Matusiak A., Przejazd 71
Matusiak A., Kilińskiego 142
Szwankowski Stef. „Matylda", Kilińskiego 51
Ośrodek M., Sienkiewicza 7
Ośrodek M., Wólczańska 181
Piotrowska Z., Karolewska 8
„Pedanteria" wł. Rajch Henryk, Śródmiejska 6
Piwecka J., Zachodnia 21
Pluciński J., Piotrkowska 7
Płońska L., Nawrot 54
„Polonia", Żwirki 18
Radwańska M., Sienkiewicza 52
Radwańska M., 6 Sierpnia 35
Rozenberg F., Pomorska 7
Rudo I., Śródmiejska 18
Rybowska Br., Kilińskiego 125
Rydziński M., Piotrkowska 101
Schnerder H., Andrzeja 40
Sendowski B., Południowa 5
Sobociński J., Kilińskiego 121
Sokołowski Wł., Kilińsk. 36/31
Sokołowski Z., Cegielniana 22
Soszyński J., Nawrot 16
Starczewska St., Nawrot 44
Stasiak St., Zamenhofa 14
Stróżyńska Z., Przejazd 46
Szczotarska F., Kilińskiego 96
Szuster H., Legionów 28
Szwankowski St., Śródmiejska 7
Śniada J., Kopernika 25.
„Śnieżka" wł. Galar R., Zgier.150
Wajnberg H., Północna 10
Walerian Fr., Kilińskiego 105
Wasilewska A., Sanocka 10
Weber P. i Lewandowski R., Sp. z o. o., 28 p. Strz. Kan. 34a
Wirenfeld S., Gdańska 11
Wojciechowski W., 6 Sierp. 21/22
Wójcik W., Gdańska 5
Wróbel M., Sanocka 19
„Zdrowie", Wólczańska 129
Zientalak W., Piotrk. 17
Zylberberg Ch., Andrzeja 7

Prasowe Ajencje

Andrzejewski A., St. Zdrowie.
Cywiński W., Piotrkowska 11.
Dąbrowski M., Andrzeja 2.
„Echo" W. Stypułkowski, Żw. 2
Frykowski Jan, Piotrkowska 91
„Głos Kupiectwa", Piotrkow. 73
„Głos Poranny" S.z o.o. Piotr. 70
„Judpress" „Lodzer Tageblatt" Piotrkowska 20.
Hoffenzeich L. Meister L., Łąkowa 10
Kokorzycka H., Podleśna 20.
Kozakiewicz H., Piotrkowska 53
„Kupiec-Rzemieślnik", Andrz.58
„Kurjer Łódzki", Żwirki 2.
„Kurjer Warszawski", oddział, Andrzeja 3
„Łodzianin", H. Szewczyk, Piotrkowska 83.
„Najer Folksblatt" Sp. z o. o. Piotrkowska 21.
„Neue Lodzer Zeitung", Piot.15.
„Polityka Gospodarcza", wyd. Lauterbach S. Narutowicza 30
Polska Agencja Telegraficzna, Piotrkowska 106.
„Prasa", Sp. z o.o. Piotrk. 101.
„Prasa Ludowa", Piotrkow. 109.
„Republika" Sp. z o.o. Piotrk. 49
„Ruch", S. A., Piotrkowska 101.
Winograd Nucha, Piotrk. 60.

Proszek do prania

Przemysł chemiczny **„Pilica"** w Łodzi Sp. z ogr. odp.
„HEL" niezastąpiony proszek do prania
Łódź, Wólczańska 139, tel. 162-99
1018

Przedstawicielstwa

Dental-Depot „POLDENS"
I. Frejfeld, inż. E. Syrkin
Łódź, Piotrkowska 9
Filia: Piotrkowska 89 1037

1268
Herman Grün
AGENTURA
Wełna, Czesanki, Odpadki
Przedstawicielstwo domów zagr. m. in. H. Dawson, Sons & Co. Ltd. Londyn, Bradford
Łódź, Piotrkowska 130, tel. 268-10

Przedstawicielstwo dla Bawełny i Wełny
Gerke Bracia
Łódź, ul. Kilińskiego 81 916

Przedstawicielstwo firmy Anton Hasse — igły, Bracia Lorenz — platyny
Gilles Harry
Łódź, Wólczańska 41, tel. 192-14 1090

Jones W. inż., Piotrkowska 110.
Jaszuński L., inż., Andrzeja 4.
Kruch Z., Śródmiejska 80.
Krauze Karol, Karolewska 21.
„Prosna", f. kons., Kopernika 74
Kissin I., opon. sam., Cegieln. 2
Michalski L. i Kozłowski T., Żeromskiego 30.
Marecki S. f. cuk., Nawrot 36.
„Maggi" Sp. z o.o., Piotrk. 113.
„Produkt" S. A., Narutow. 32.
Poznańscy B-cia, Sp. z o. o., Zamenhofa 25.
Potz Cz., Radwańska 38.
Polskie Tow. Elektr. PTA. S.A.
Esman Z., inż., Narutow. 32.
„Polski Lumen", Sienkiew. 29.
Polski Lloyd S.A., Narutow. 13.
Piradorff R., pl. Wolności 2.
Rzeszewski S., Piotrkowska 6.
Rybne Zakł. Przem. w Gdyni, 11 Listopada 19.
Relis D. Dr., Al. 1-go Maja 4.
Repr. Br. „Okocim", Zach. 2-4-6
Samochod. Przeds. Przew. wł. Böhm M., Bandurskiego 23.
„Sidol", Izner Ch., Lipowa 3.
„Siemens" Pol. Zakł. Piotrk. 121
„Skórguma", Pomorska 7.
Stibbe Erwin, Piotrkowska 103
Strauch Maurycy, Żeromsk. 37.
Świtgall R., Piotrkowska 121.
Tempelhof A., Piotrkowska 118
Trauman Maurycy, Przejazd 61
Werner R., Podleśna 16.

Przekładnie zębate

Sp. Akc.
J. John w Łodzi
Przekładnie zębate, ślimakowe i motoreduktory
100

Przewozowe przeds.

Przedsiębiorstwo Przewozowe

Ludwik Derdzikowski

długoletni kierownik byłego pierwszego Zakładu Przewozowego w Łodzi pod firmą A. JANOWSKI 431

Łódź, ul. Kilińskiego 85

Telefon 176-72

Z. Nyga i S-ka

Łódź, ul. Wólczańska 27

tel. 179-50

Koncesjonowane Przedsiębiorstwo Transportowo Ekspedycyjne

Codzienne transporty na cały obszar Górnego Śląska własnym taborem samochodowym. 1340

Biuro Ekspedycyjne

Jakób Przedborski

Łódź, ulica Piotrkowska 23.

Telefon 168-83. 233

Biuro Transportowo-Ekspedycyjne 1026

D. RUBINSTEIN, Łódź

Piotrkowska 85, telefon 224-23, 147-88

Koncesjonowane Przedsiębiorstwo Ekspedycyjno-Przewozowe

R. SOBOL, Łódź

Piotrkowska 6. Tel. 153-96 i 242-72

Rok założenia 1916

P.K.O. Łódź 600.572 1221

Oddziały własne:

Warszawa, Kraków. Chełm Lub., Hrubieszów, Włodzimierz, Łuck, Równe Woł., Krzemieniec, Sarny, Rożyszcze, Kowel, Brześć n/B. Przedstawicielstwa we wszystkich większych miastach Rzeczypospolitej Polskiej. Własny tabor samochodowy

Przemysł. zakł.

Zakłady przemysłowe 432

Jan Krause Sp. z o. o.

w Andrespolu, poczta Andrzejów k. Łodzi

ZAKŁADY PRZEMYSŁOWE

ST. WEIGT Sp. AKC.

ŁÓDŹ, UL. SENATORSKA 7/9

PRODUKUJĄ W DZIAŁACH:

ODLEWNICZYM	Gniotowniki — Formierki — Kopulaki — Sita — Piaskownice — Elewatory.
CHEMICZNYM	Autoklawy — Prasy filtracyjne — Ugniatarki — Przetłoczki — Doubelfony — Misy z żeliwa kwaso-ługo lub ognioodpornego.
ODLEWÓW	Walce cegielnicze. - Ruszty — Części pieców Hoffmanna — Słupy budowlane — Wszelkie odlewy do 10.000 kg.
PRALNICZYM	Pralnice — Wirówki — Maszyny do prasowania — Suszarnie —Urządzenia pomocnicze do pralni.
CENTRALNEGO OGRZEWANIA	Kotły typu Strebel'a i mieszkaniowe „ESWU" — Grzejniki.
TURBINOWYM	Turbiny syst. Francis'a — Wyciągi do stawideł — Kraty przepływowe.
MŁYNARSKIM	Wszelkie maszyny młyńskie — Kompletne urządzenia młynów — Walce młyńskie — Koła zębate — Tarcze do śrutowników — Artykuły młynarskie — Ryflowanie walców — Gaza jedwabna.
MASZYNY DO OBIERANIA JARZYN	Polecone do użytku w wojsku zarządzeniem Szefa Dep Int. z dnia 1 sierpnia 1934 r. Nr. 5180—62/W. Żywn.

BIURA WŁASNE: Warszawa, ul. Moniuszki Nr. 2 a
Poznań, Al. Marcinkowskiego 24

55

Grabowski Br., Pogonowsk. 59.
Heinzel J., Traugutta 12.
„Prochemia", Senatorska 4.
„Szlarafia" Sp. z o.o. Gdańs. 131
„Stalotechnika", Gdańska 131.

Przędza sprz. i wyr.

Sprzedaż Przędzy Jedwabnej
I. BRAUN, Łódź 567
ul. Kilińskiego 55. Tel. 183-95

Fabryka Przędzy i Tkanin Sztuczn.
„Chodakow" S. A.
Generalne Przedstawicielstwo
„Union Textile" S. A.
Łódź, ul. Piotrkowska Nr. 171/173
Telefon 197-53 123

Skład Przędzy 566
I. Cukierman i S-ka
Łódź, Cegielniana 7. Tel. 151-37

D. DYNIN
Łódź, 11. Listopada 2, telefon 151-12
Przędza wełniana, bawełniana, lniana, fantazyjna i jedwab naturalny 436

M. Einhorn i S-ka
Sprzedaż przędzy merceryzowanej „Emka"
Łódź, Piotrkowska 20. Tel. 217-26 874

Sprzedaż przędzy do wyrobów dzianych
FAKTOR B,
Łódź, Piotrkowska 15 1204

Skład Przędzy Surowej i Farbowanej
Farber Aron
Łódź, Piotrkowska 36, tel. 210-79
Firma istnieje od 1900 r. 927

Sprzedaż przędzy surowej i farbowanej
Gutglik R. 1169
Łódź, ul. Śródmiejska 10, tel. 149-78

Ingster Józef i S-ka
wł. Ingster Józef, Łódź, Piotrkowska 66
tel. 247-59 1000

Sprzedaż przędzy
Izrael M. i H. Rozenbergowie
Łódź, Piotrkowska 44 1009

Sprzedaż Przędzy
G. Kloss, I. Fiszer i S-ka
Łódź Piotrkowska 31
telefon 107-05 931

Sprzedaż przędzy **Połecz i Gross**
Łódź, Piotrkowska 17, tel. 213-26 975

518 Handel Przędzą i Agentury
W. RICHTER, Łódź
Łódź, ul. Nawrot 6. Tel. 126-44

Sprzedaż Przędzy 1205
SIEBERT K., Łódź
Pl. Wolności 9, tel. 270-26

Sprzedaż przędzy bawełnianej i agentury
Świętosławski S. S-cy
Łódź, Sienkiewicza 11, tel. 214-80 1020

625 Sprzedaż Przędzy i Nici
JONAS TORNER
Łódź, Nowomiejska 8. Tel. 238-87

Skład Filii w Białej
Spółki Akcyjnej
Vöslauskiej Fabryki
Przędzy Czesankowej
Łódź
ul. Kilińskiego 81
tel. 203-17 910

Skład przędzy **S. Wojdysławski**
Łódź, Legionów 6 978

Dom Handlowo-Przemysłowy
Złotowski I.
Wyrób i sprzedaż przędzy zgrzebnej i wigoniowej
Łódź, ul. Przejazd 30
Tel.: 238-07, 132-74 1014

Adler Oskar, Legionów 10.
Ajzner Icek, Piotrkowska 19.
Ajzner Moszek, Sienkiewicza 9
„Allart, Rousseau", S.A., Kąt. 19
Alter Mendel, Piotrkowska 16.
„Anglowool", wł. Kuperwasser Iaak i S-ka, Piotrkowska 44.
„Arba" Sp. z o.o. Piotrkowska 39
„Australwool" wł. Hendlisz Sz., Piotrkowska 40.
Aronowicz L., Żeromskiego 36.
Bachliński A., Piotrkowska 55.
Bande Sz. Z. i Syn, Północna 7
Berenbaum Abram, Solna 12.
Berger L. H. Drewnowska 5.
Berger Ł. i B., Piotrkowska 58.
Berkowicz D., Piotrkowska 44.
Berman Izrael, Pomorska 25.
Berlandsztajn A. i Cukierman, Cegielniana 7.
„Best-Wool", Śródmiejska 8.
Besserman Sz., Nowomiejska 18
Birencweig H., Piotrkowska 42.
Birnbaum J., Al. Kościuszki 3.
Birnbaum S., Nowomiejska 10.
Blat Abram, Nad Łódką 2.
Blender G., Nowomiejska 3.
Blum Iser, Zawadzka 5.
Blumsztajn i Syn, Al. 1 Maja 66
Blusztajn S. I. i Syn, Piłsuds. 72
Bocian Rubin M., Pomorska 6.
Borg Ch., Zgierska 41.
Bornsztajn B., Bandursk. 14/16.
Bornstein N. Piłsudskiego 44.
Bornsztajn M. Senatorska 35-37
Bresler Abram, Cegielniana 8.
Brystowski J. Piotrkowska 6.
Calel I.A. i I. Hendlisz, Piotrk.49
„Chodosoie" Sp. z o.o. Leg. 5/7
Cederbaum M. Południowa 18.
Cederbaum Sz. B. i Klajnzer L. Piotrkowska 27.
„Cemir" wł. Gliksman A. i Trocki B., Legionów 5-7.
„Centrofil" Sp. z o.o. wł. Kotosz S. i Szulman J. Piotrkow. 40.
Cygielman B-cia „Comptoir Lainier", Moniuszki 5.

Cymerman, Weiman i S-ka, Piotrkowska 37.
„Dawidson J." w. S. Pines i S-ka Narutowicza 7.
Dawidson J., Zawadzka 23.
Dembiński F.M. Cegielniana 3.
Demin R., Ks. Brzózki 12.
Desurmont P. Motte i S-ka, Wólczańska 219.
Dimant Chana, Północna 5.
Dutkiewicz G., Piotrkowska 43.
Dykierman Sz., Joselewicza 15.
Eisner J. S. A., Narutowicza 6.
Eisner Lajb, Legionów 2.
Eizner Sz., Zachodnia 66.
Eisner W. i S-ka, Legionów 2.
Eksztajn i S-ka, Piotrkow. 203/5
Engel Pinkus, Limanowskiego 8
Erlich Ch.., M Kilińskiego 116.
Ferens Beniamin, Piotrkow. 25.
Fogel M., Piotrkowska 5.
„Floche" Piotrkowska 6.
Fowbor A., Piotrkowska 7.
Frenkel Wolf, 11 Listopada 98.
Frenkiel M.B. Śródmiejska 29.
Frumes B. S. i Lewi, Piotrk. 39
Fryde Lajb, Śródmiejska 3
Fuks T., Piotrkowska 83.
Gajzenberg Szl., Nowomiejska 6
Gajzenberg Sz., Piotrkowska 51
Gelbart Sz., Piotrkowska 62.
Gepner M.J. i S-ka, Piotrk. 31,
Glicensztajn J. i S-ka, Cegieln. 4
Gliksberg M. i S-ka, Śródm. 12
Gliksman Sz., Północna 4.
Goldach M., Piotrkowska 26.
Goldberg R., Piotrkowska 33.
Goldcwajg L. i S-ka, Piotrk. 33.
Gotlib J. i Mokrski L., Piotrk.39
Gonik J. i S-ka 6 Sierpnia 4.
Gothail M. i Moszkowicz S., Zachodnia 66
Gottheil S., Zachodnia 59a.
Grinsztejn A. i S-ka, Matejki 9
Grinsztajn M., Piotrkowska 6.
Gutman Chil, Zawadzka 33.
Hamburger N., Piotrkowska 50.
Hendeles J., Północna 25.
Hendlisz M., Wolborska 3.
Hendlisz R., Wólczańska 109.
Hendlisz Sz., Nowomiejska 18.
Hirsz M., Narutowicza 30.
Hoffnung J., Piotrkowska 64.
Holcman M., Al. Kościuszki 3.
Hopsztajn I., Gdańska 67.
Horowicz A., Południowa 4.
„Izolmat" wł. Michalski S., Wodna 12-14.
Jakubowicz R., Legionów 6.
Joskowicz B., Piotrkowska 33.
Joskowicz D., Piotrkowska 45.
Joskowicz J., Południowa 20.
Joskowicz L., Piotrkowska 33.
Kohn I. i B., Piotrkowska 20.
Kohn M. S. A., Łąkowa 3/5.
Kon J. N., Piotrkowska 101.
Kotlicki E., Piotrkowska 31.
Krell M., Kilińskiego 44.
Lehman Sz., Piotrkowska 85.
Leman J. L., Piotrkowska 50.
Lewi Sz. i Syn, Zawadzka 1.
B-cia Lewin, Piotrkowska 56.
Lewin J. S. B., Piłsudskiego 45
Lewin L., Piotrkowska 35.
Lewin L., Piotrkowska 51.
Lewkowicz E., Nowomiejska 19
Lichtenberg P., Piotrkowska 64.
Lewkowicz J., Nowomiejska 11.
Likiernik A., Sp. z o.o. Piotr. 51
Lubart E., Śródmiejska 6.
Lubiński P., Nowomiejska 3.
Łódzka Czesalnia i Przędzalnia Wełny S.A., Boczna 6.
Malin W. i S-ka Piotrkowska 66
Małachowski H. Piotrkowska 81
Maśkowicz A., Piotrkowska 56.
„Merinos" Sp. z o.o. Piotrk. 24.
Meyer A. i Piotrkowski M., Piotrkowska 23.
Moskowicz A., Piotrkowska 56.
Mowszowicz J., Pierackiego 7.
Myszkow Fab. Szt. Jedw., Al. Kościuszki 36.
Myszkowska Przędzalnia Ang. Szmelcer S.A., Traugutta 1.
Najhaus J. L., 6 Sierpnia 7.
Ostrowiecki L. W. Nowom. 7.
Perlmutter N., Północna 11.
Piaskowski A., Kątna 10.
Pines S. i S-ka, Narutowicza 7.
Pinczewscy B-cia, Piotrkow. 61
Piotrkowski H., Zgierska 8.
Piotrkowski M., Piotrkowska 23
Piotrkowska Manufaktura S.A. Piotrkowska 260.
Poch J., Północna 1.
Praszkiewicz J., Piotrkowska 53
„Print" S.A., Piotrkowska 56.
Per Z. H. „Przędza", Wólcz. 4.
Prejzerowicz K., Piotrkowska 8
Przędza Łódzka, Piotrkowska 18
Radzyner Ch i Erdynast M. A., Śródmiejska 8.
Rajngold N., Zachodnia 59.
Rajs M., Południowa 9.
Rajsman J. W., Piotrkowska 33.
Ramisch E. S-cy Isler i Cygan, Senatorska 14.
Rechtman A. Sz., Kilińskiego 60
Reisman J., Piotrkowska 33.
Rosset S., Cegielniana 6.
Rottenberg J., Piotrkowska 64.
Rozen R., Piotrkowska 56.
Rosenblat S., Moniuszki 11.
Rozenblatt A., Traugutta 12.
Rozmarin B. i S-ka, Piotrk. 18.
Różycki S., Żeromskiego 44.
„Rudzka Przędza" Sp. z o.o. Al. Kościuszki 24.
Rybojad I. D., Północna 1.
Sanpe H. i S-ka, Limanowsk. 49.
Segał Ch., Birenbaum J., Leg. 3
Silbersztajn I. G., Piotrkow. 36.
Sihnin T. i B-cia Hendeles M. i P Zachodnia 72.
Spickerman E., Andrzeja 63.
Srebrny I. i S-ka Piotrkow 19.
Stejkowski i Piekarski, Andr.63
Szenbrun Z., Przejazd 30.
Szlagman F., Północna 12.
Szlamowicz J., Limanowsk. 14.
Szpet A. i Ber, Cegielniana 8.
Szurek I., Piotrkowska 18.
Sztajnberg J., Południowa 18.
Sztern M. i Lopmanowicz R., Śródmiejska 18.
Szwarcbard Z., Piotrkowska 35.
Szwergold I. i Rozencwajg Ch., Cegielniana 4.
Świrski H. i S-ka, Gdańska 74.
Taśma i Wroński, Wólczańsk. 50
Teich Sz. i S-ka, Południowa 24.
Temkin Leib Śródmiejska 8.
Tomasz. Fabr. Sztuczn. Jed.S.A. Pierackiego 5.
Tomasz. Przędz. Wełny Czesan. S. A., Przejazd 30.
Traube L., Śródmiejska 3.
Trilling M. i Grajcar I. Al. K. 9
Tyfenbach T. F., Legionów 5.
„Union Textil" S.A., Wólcz. 219
Wajsberg J. M., Radwańska 25
Warcman Ch. L. Piotrkowska 22
„Wełna" Sp. z o.o. Piotrkow. 22
„Wełnianka" Piotrkowska 44.
Wainblum L., Północna 6.
Wiener Hersz, Piotrkowska 26.
Wiener I. Ch., Piotrkowska 37.
Winter T., Piotrkowska 77.
Wiślicki J. H., Nawrot 38 a.
Wolrauch M., Piotrkowska 38.
„Woltex" Drozdowski I. Piot.80
Wyszegród T., Brzezińska 9.
Wyszewiański D., Legionów 8 a

Zand F., Północna 1.
Zand S., Żydowska 19.
Zolbe L. Piotrkowska 56.
Zyngier M, Cegielniana 17
Zysman Jojne, Piłsudskiego 38.

Przędzalnie

Francuska Spółka Akcyjna
Jeneralna Kompania
Przemysłu Przędzalnianego Tow. Anonim. Zakładów
Allart, Rousseau
i S-ka
w Łodzi, ul. Kątna 19 103

Przędzalnia i Szarparnia
Artur Bernecker
Zgierz, 3-go Maja 6
871 Telefon 118

Przędzalnia 742
Braun i A. Hurewicz
Spółka Komandytowa
Łódź, Sienkiewicza 3/5 Telefon 111-06

Société Textille
"La Czenstochovienne"
Towarzystwo Przędzalnicze
"La Czenstochovienne"
Łódź, ul. Piotrkowska Nr. 159
Tel. 224-87, Dyrekcja 203-21
sprzedaży 106-56
ogólny 131-25
45

M. FOGEL i Spółka
Dzierżawa Zakładów Fabrycznych
FIRMY
„Towarzystwo Schlösserowskiej
Przędzalni Bawełny i Tkalni
w Ozorkowie Spółka Akcyjna"
Łódź, ul. Piotrkowska 5
835

Przędzalnia Bawełny
Danziger S. i S-ka
Łódź, ul. Kątna 6/8 1156

PRZĘDZALNIA
FRENKEL WOLF
858 Łódź, ul. Morska 5/7

M. Galewski S-cy
Przędzalnia wigonii Specjalność: przędza trykotażowa pończosznicza i swetrowa
Łódź, Senatorska 8 1284

Goldman i Natkiewicz
1059 Łódź, Urzędnicza 3

Kayser Woldemar
Przędzalnia zarobkowa
Łódź, Trębacka 15 1121

Przędzalnia Bawełny
Henryk Kutner
Łódź
ul. Dr. Sterlinga 26
Telefon 200-84
216

Przędzalnia Bawełny 255
Dawid Liskowski i S-ka
Łódź, ul. Wierzbowa 18. Tel. 171-42

LORENC i HAUK
PRZĘDZALNIA
Łódź, ul. Sienkiewicza 113
882

H. Lorenc Przędzalnia Łódź
794 ul. Pabianicka 49, Tel. 101-83

Towarzystwo Akcyjne
Przemysłowe i Handlowe
dawnych Przedsiębiorstw
EMILA HAEBLERA
Łódź, ul. Wigury Nr. 9 114

Przędzalnia Wigonii
M. Piotrkowski i S-ka
857 Łódź, Skrzywana 9
Biuro: Łódź, Żeromskiego 48
Tel. 132-87 (fabr.), 249-44 (biuro)

Przędzalnia wigoniowa
Rosińskiego Wincentego
Ozorków, Piłsudskiego 35 1065

Schrer Gustaw 220
Łódź, P. O. W. 9/11, tel. 169-09

Przędzalnia i szarparnia 1287
K. E. Stejkowski i R Piekarski
Łódź, Andrzeja 63, telefon 144-31

Sztorch i Pozner, Ozorków
1110 Piłsudskiego 28, tel. 42 i 66

Przędzalnia zarobkowa
Edmund Spickermann
Łódź, Andrzeja 63, tel. 128-05. 128

Tomaszowska Przędzalnia Wełny Czesankowej Spółka Akcyjna
Łódź, Przejazd 30,
996 tel. 238-21, 238-77

Przędzalnia 1123
M. Trilling i I. Grajcar
Łódź, Matejki 9, tel. 107-02
Biuro sprzedaży Al. Kościuszki 9, tel. 126-01

Przędzalnia bawełny **"Trójkąt"**
Zgierz, ul. 1 Maja 5 1106

Union Textile S. A.
Centrala: Częstochowa
ul. Narutowicza Nr. 68
Biuro sprzed. Łódź
160 ul. Piotrkowska 171

Przędzalnia „WRZECIONO"
wł. M. Herzberg i M. Zawadzki
Łódź, Śródmiejska 98, tel. 154-04 1152

Bernhardt O., Ogrodowa 6.
Bornsztajn M. Senatorska 35.
Biederman i Grinsztajn, Gd.155.
Berliński A., 6 Sierpnia 15/17.
Berliński A., Południowa 68.
Berliński W., Dowborczyków 19
Berger I., Łomżyńska 20-22.
Bennich K., Łąkowa 11.
Brzeziński I., Pomorska 98.
Cymerman R., Gdańska 133.
„Chodaków" S.A. Piotrkow. 171
Dobrzyński M., Milionowa 27.
„Długosza" Stejkowski A. M., Długosza 41.
Daube A. H., Wólczańska 128/30.
Eksztein i Ska, Piotrkow. 203/5
„Emer" Sp. z o.o., Pomorska 32.
Finkelkraut Josek, Żwirki 17.
Glicensztajn J., Kilińskiego 193.
Grinsztejn Jakób, Matejki 9.
Hachman i S-ka, Zgierska 39.
Hercberg A. i Ska Senatorska 35
Hercberg i Zawadzki, Śródm. 98.
Horowicz B. i Szafir, Lipowa 83.
Ister i Cygan, Senatorska 14.
Kamiński J. i Ska, Pomorska 83.
Keniga F, S-cy, Pabianicka 49.
Kohn Markus S. A., Łąkowa 5.
Krell Abram, Senatorska 3.
Kreutzberg A., Kopernika 36.
Kwaśner J. i Lindenfeld H., Żwirki 11/13.
Kurzweg T. i S-ka, Wodna 15.
Lando Jakób, Pomorska 75.
Lifszyc Abram, Skrzywana 6.
Lindenfeld Gustaw, Żwirki 11/13
Litmanowicz M. i Frank N., Długosza 43.
Łódzka Czesalnia i Przędzalnia Wełny Sp. Akc., Boczna 6/8.
Łódzka Przędz. Wigonii wł. Wolman i Goldman, Żwirki 17.
Mühle Hubert, Żeligowskiego 3
Openhajm Szmul, Senatorska 4.
Osser A., S. A., Kilińskiego 222.
Peter Erwin, Cegielniana 57.
Piaskowski A. i Ska, Kątna 10.
Pietrzak B-cia, Rokicińska 43.
„Polczes" Sp. z o.o., Sienkiew. 78
Ramisch F., S. A., Piotrkow. 140.
Rassin M. i E., Wólczańska 128.
Rozen Mojżesz, Pomorska 58.
Rozen Mordka J., Pomorska 58.
Rzepkowicz M., Pomorska 77.
Schmelzer Aug. Myszk. Przędz. S. A., Traugutta 4.
Silberstein M., S. A., Wigury 21.
Smarzyński, Miłobędzki i Malewski, Senatorska 35/37.
Speidel Adolf, Kopernika 53a.
Steigert T., S. A., Milionowa 37.
Szeps Ewa, Senatorska 35.
Szlagman A. J., Kilińskiego 194.
Spickerman Edm., Andrzeja 63.
Teschich Aniela Gdańska 133.
Tietzen T., S. A., Andrzeja 78.
Wajs Edward, Wólczańska 265.
Warszawski A. S-wie, Przędz. 20
Wasiljew Stefan, Pabianicka 49.
Wegner R., Hochman i Borensztajn, Zachodnia 59.
Weissberg A. S., Senatorska 25.
Wewer O. i Reul A., Kopern. 38.
Wilczek Giecel, Senaotrska 3.
Winter Rafał A., Rzgowska 26.
„Wólczanka" właściciel Taszma i Wroński, Wólczańska 50.
Wolman i Goldman Żwirki 17.
Zylberg I. J., Piotrkowksa 56.

Pudełka fabr.
Wyrób wszelkich pudełek tekturowych
D. FRENKEL, Łódź
11 Listopada 14. Tel 155-79 576

Fabryka pudełek **Frenkiel M.**
Łódź, Piotrkowska 135, tel. 224-79 1025

Wytwórnia pudełek tekturowych
Luksenberg Z.
Łódź, Sienkiewicza 41, tel. 168-72 1095

Mechaniczna
Fabryka Pudełek
i szpulek tekturowych
E. NEHER
ŁÓDŹ
ul. Sienkiewicza 78
TELEFON Nr. 175-34.
280

Fabryka Pudełek 905
M. Perlmuter i Syn
Łódź, Północna 11. Tel. 160-07

Fabryka Pudełek Tekturowych
B-cia SZMERKOWICZ, Łódź
Sienkiewicza 3/5, tel. 109-82 1326

Mechaniczna Fabryka Pudełek Tekturowych
J. PERLMUTER, Łódź
Zawadzka 5. Telefon 236-21

Baier A., Ruda Pab., św. Jańska
Brum Szajndla, Kamienna 10.
Cypel Pinkus, Piłsudskiego 67.
Faktor Bajn, Podrzeczna 6.
Farbe Sz., 11 Listopada 18.
Fischer G. i S-ka, Napiórkow. 70
Firstenberg F. Mielczarskiego 30
Fleker Fajwel, Zawadzka 12.
Frenkiel Szymon ,Gdańska 15.
Gerszonowicz P., Zachodnia 18.
Gociał Ichel, Zgierska 32.
Grynsztajn J. M., Kilińskiego 40.
Helfgot D. L., Pomorska 3.
Jerozolimska Ruda, Północna 5.
Kaczorowska M. i S-ka z o. .o. Żeromskiego 52.
Kirsztajn Abram, Podrzeczna 7.
Kirsztejn Zyndel, Kościelna 4.
Klajn Szlama, Zachodnia 16.
Kochane Manela, Zawadzka 19.
Kochane Zysie, Kilińskiego 4.
Koplowicz Ch. L., Kilińskiego 41
Koplowicz S., Kilińskiego 41.
Krochmalnik W., Cegielniana 14
Kornenberg J., 28 p. Strz. K. 3.
Kutas M. J., Żeromskiego 27.
Kutnowski L., Lutomierska 28.
Kwal Ita, Gdańska 59.
Lapp Jan, 28 p. Strz. Kan. 73.
Lerman A., Pomorska 53.
Lewenrajch Chil, Al. 1 Maja 25
Lindau Lajbuś, Pomorska 35.
Łęczycki Abram, Cegielniana 23
Młynarski A., Żeromskiego 23.
Pinkus B-cia i Szmerkowicz H., Sienkiewicza 3/5.
Rotenberg Jakób, Sterlinga 14.
Rotenberg Z., Kamienna 10.
Seidel Wilhelm, Żelazna 8.
Szajn Moszek, Wierzbowa 6.
Szmulewicz Sz., Pomorska 25.
Szulc E. i Ska, Al. Kościuszki 90
Tytaniewicz N., Smugowa 25.
Weltman A., Cegielniana 16.
Witosz Wolf, Żeromskiego 23.
Wołkowicz Jakób, Zachodnia 31.
Zając Josek, Piotrkowksa 81.
Zaklikowski N., Narutowicza 84.
Zaklikowski S., Północna 27.

R

RADIA

Zakłady Radiotechniczne

„Alfa"

Łódź, Nawrot 1

21 *Tel. 183-60*

Zakład Radiotechniczny
„AUDIOFON"
właściciel Feliks Grünwald
Piotrkowska 166, tel. 156-87 626

K. Borkowski i T. Schmidt
SKŁADY ELEKTROTECHNICZNE
ŁÓDŹ, ul. Piotrkowska 125
Tel.: 100-44, 180-44. 311

Laboratorium radiotechniczne
„Dynatron"
Łódź, Wólczańska 188 1401

„Elektrodom"
Łódź, Piotrkowska 115
Telefon 134-42
poleca elektryczne: Radioodbiorniki pierwszorzędnych firm, Grzejniki, Żyrandole i t. p.
NA RATY 271

Skład Elektro - Radiotechniczny
Bracia Lajb 592
Łódź, Piotrkowska 50, tel. 152-02

Warsztat reperacyjny radiotechniczny
I. Milsztajn
Łódź, Główna 45, tel. 201-36 671

Zakłady Elektrotechniki i Mechaniki Precyzyjnej
Inż. P. i L. Liberman
Łódź, ulica Zamenhofa 3
Telefon 248-51 351

Instalacje elektryczne i radiowe
Stanisław A. Pieczyrak
Zgierz, Piłsudskiego 6, tel. 125 553

Radio - Aparaty przodujących marek krajowych i zagranicznych w wielkim wyborze **RADIO-AUDION**
Łódź, Traugutta 1, gmach Grand Hotelu tel. 153-71 582

Najlepiej
i najkorzystniej kupisz
RADIO
w największej składnicy radiosprzętu
„RADIODOM"
Łódź, Piotrkowska 101
(w podwórzu) Tel. 206-61
Oddział Zgierz
St. Rynek 3
Duży wybór najnowszych modeli
Fachowa obsługa
Bezpłatna konserwacja
277

1016 **Radio-Reicher**
Łódź, Piotrkowska 142

„TEKAFON"
Wytwórnia radioodbiorników: Łódź, Piotrkowska 102a/104, tel. 246/33 894

„Ardo" Ska z o.o., Piotrkow. 85.
„Be-te-co" Sp. z o.o., Kilińsk. 126
Buki Abram, Piotrkowska 19.
Bejenke O., Piotrkowska 158.
Chałupka Józef, Gdańska 87.
Cybart Hugon, Zamenhofa 16.
Fast Br., Piotrkowska 79.
Gotlibowski H., Zgierska 30a.
Geyer i Szwicgold, Legionów 8a.
Grimm Swie i Kamieński, Piotrkowska 64.
Hajt Reinhold, Wólczańska 95.
Helios Ska z o.o., Piotrkowska 39
„Ika" wł. J. Kalinowski i A. Sobczyk, Pomorska 40.
„Iskra-Radio" Kadysiewicz Cz., Narutowicza 9.
Lajb B-cia, Zgierska 9.
Laufer Samuel, Nawrot 11.
„Metropolis" wł. Cybart M., Zamenhofa 16.
Nonas T., Piotrkowska 190.
„Ohm" Pogotowie radiowe, Andrzeja 3.
Kirszbaum W., Piramowicza 2.
Krzyżanowski Jerzy, Andrzeja 4
Pachucki Al., Piotrkowska 81.
„Philips" Pol. Zakłady Sp. Akc. w Warszawie Oddz. w Łodzi, Traugutta 8.
Piątkowski W., Piotrkowska 101
Piórko Pinkus, Piotrkowska 73.
„Radio-Palace", Fajfer i Małaniedwicz, Piotrkowska 86.
„Radiola", Piotrkowksa 109.
Radio i Światło, wł. K. Izydorczyk, Piotrkowska 113.
Rathe K., Narutowicza 18.
Reicher J. i S-ka, Zamenhofa 3.
„Selektor" wł. Szeps L., Piotrkowska 17.
Szczepaniak L., Limanowsk. 53.
„Splendid", Piotrkowska 150.
Szefer i Walas, Napiórkowsk. 75.
Szep Fela, Piotrkowksa 57.
Szer Izaak J., Piotrkowska 69.
Szerszenowski J., Piotrkow. 167.
„Televox", Sienkiewicza 9.
Timm Eugeniusz, Radwańska 53.
Ton Ch. i Kiełpiński A., Piotrkowska 102/104.
„Transradio", Brotman Leon, Traugutta 2.
Wesołowski H., Brzezińska 29.
„Voxradio" wł. Fast B., Piotrkowska 79.
Żaboklicki J., Al. Kościuszki 53.

Ramy do obrazów

Fabryka Listew i Ram
Z. Zagańczyk
Łódź, Piotrkowska 158
Telefon 231-91
312

Andrzejak Anna, Kilińskiego 89.
Benoist H., Piotrkowska 209.
Cobel Adam, Piotrkowska 261.
Cukierman R., Piotrkowska 28.
Cwillich Jakób, Narutowicza 11.
„De-es", Al. 1 Maja 18.
Fajngold Hersz, Wólczańska 27.
Granek Fiszel, Piotrkowska 108.
Kawecki J. i Milnicki W., Kilińskiego 136.
Krężlewski Julian, Gdańska 105
Kunert Herman, Piotrkowska 87
J. Krężlewski i W. Benoist, Gdańska 105.
Kurzawski W. Franciszkańska17
Łęczycka M., Piotrkowska 220.
Noskowicz Ch., Południowa 80.
Nowikow L., Piotrkowska 132.
Przybycin Henryk Gdańska 12.
Rozenkranc Jakób, Ogrodowa 3.
Studniarek i Ska Kilińskiego 132
Spokojna Roma, Piotrkowska 13.
Szypper Dawid, Żeromskiego 18
Tyberg I. M., Śródmiejska 70.
Wattenberg S., Piotrkowska 117.

Rendery wyr.

Bergman Bluma, St. Rynek 9.
Biedak M. I., Kilińskiego 89.
Borek Szlama, Brzezińska 23.
Borensztajn J., Brzezińska 23.
Bryl E., Ogrodowa 20.
Ejnhart Lajbuś, Północna 21.
Elbaum Pinchos Północna 25.
Frenkiel Jakób, Kilińskiego 15.
Holc Sura, Jerozolimska 8.
Joskowicz A., Nowomiejska 29.
Kaliński A., 11 Listopada 18.
Kalska Masza, Żydowska 22.
Kozłowski Moszek, Północna 24.
Opolion Małka, Nowomiejska 4.
Rajfer Sz., Limanowskiego 22.
Rojtensztajn Pejsach, Jakóba 8.
Stoliński Szymon, Masarska 6.
Sztern Berek, Jakóba 14.
Zalcman Izrael, Jakóba 6.
Zylberberg Izrael, Północna 13.

Ręczniki

K. J. Edelist i I. Epstein
Wyroby ręczników i płaszczy kąpielowych
629 Łódź, Piotrkowska 59

Rękawiczki

146
Bracia Radziejewscy
Łódź, Lipowa 4, tel. 142-56, 142-58

Azenman S. T., Nowomiejska 4.
Altman I., Północna 5.
Moszkowicz Icek, Północna 12.
Bincoszers Bajla, Narutowicza 7.
Chalfi Salomon, Pomorska 7.
Cymerman M., Brzezińska 23.
Dancygier Szmul, Ogrodowa 1.
Dunkiel Alfa, Pl. Wolności 11.
„Ecco" Zielińska J., Przejazd 2.
Elefant Maria, Narutowicza 12.
Feldberg Sz., Cegielniana 40.
Flancbaum Chil, Zachodnia 66.
„Ganterie", Narutowicza 7.
Gelcman Ruchla, Pomorska 4
Gincberg Sz., Nowomiejska 3.
Gold I. E., „Iga", Piotrkowska 17
Gołąb G. Z., Cegielniana 17.
Grzanka Lidia, Południowa 4.
Grynberg D., Gdańska 133.
Hau R., Młynarska 5.
Hendlisz C., St. Rynek 5.
Judenherc M., Piotrkowska 15.
Karoff O., Żeromskiego 87.
Klajnbaum Sz., Piotrkowska 82.
Kopf M., N. Zarzewska 11.
Kozłowski H., Północna 19.
Krakowski J., Pomorska 3 .
Lajfer Mina, 11 Listopada 22.
Lipszyc P., Piotrkowska 27.
Lobersztajn M., Brzezińska 26.
Goetz E., „Marbeth", Piotrk. 105
Majerczyk M., Śródmiejska 100.
Markowski M., Zachodnia 33.
Mikołajczyk J., Bandurskiego 29.
Mogilner B., Cegielniana 41.
Nirenberg A., Nowomiejska 22.
Paul Robert, Wólczańska 167.
Popławski R., Przejazd 65.
Popławska W., Narutowicza 74.
Rajchman A., Kamienna 8.
Rajczyk J., Zawadzka 12 .
Rozenblum L., Piotrkowska 31.
Rozenwasser A., Solna 5.
Rubiński P., Południowa 34.
Rubinowicz H., Południowa 46.
Sowińska I., Przejazd 2.
Sztern D., Pomorska 6.
Tenner E. i Szenke F., Wólczańska 125 .
Wajs Z., Pogonowskiego 17.
„Wan-Lo", Sp. z o. o., Piotrk. 61.
Wietrznik J., Południowa 7.
Zajfe S. G., Al. 1 Maja 17.
Zylberszpic Szlama, Północna 21
Zylberszysie Sz., Dolna 32.

Reperacyjne warszt.

Warsztat reperacyjny maszyn do pisania liczenia, kas kontrolnych „National" oraz dodatki do maszyn
A. Bluszke i R. Braun
Łódź, Nawrot 1 a, tel. 137-54 1236

Warsztaty Reperacyjne samochodowe
Józef Kulpiński
Łódź, Cegielniana 30, tel 127-88

Warsztat reperacyjny maszyn biurowych i kas kontrolnych
Erwin Stibbe, Łódź
Piotrkowska 130, tel 245-90 1233

396
Zakład Elektrotechniczny i Warsztaty Reperacyjne
Z. Wojdysławski i Fr. Witkowski
dawn. f-ma Józef Knapik
Łódź, Przejazd 6, tel. 160-90

Reparacyjny Zakład Samochodowy
W. Wójcik
1209 Łódź, Piotrkowska 112

Boltz E., Słowiańska 1.
Burhardt Z., Sienkiewicza 105.
Dietrich St., inż., Narutowicza 45
Goldberg A., Piotrkowska 91.
Graf i S-ka, Senatorska 27.
Gutman p. f. „Silnik", Brzeźna 3
Karmioł S., Pl. Kośc. 4.
Linke A., Urzędnicza 9.
Michel H. i Opitz R., Dowborczyków 25.
Piszczykowski K. i Plessner A., Gdańska 130.

Paruszewski Wł., Cmentarna 8.
Szyller J., Żwirki 5.
„Ulbrich", właśc. Matusiak B., Piotrkowska 189.
Wittke K., Andrzeja 62.
Zakł. Mech., s. z o. o., Lipowa 77

Resory samoch.

Zakład Kowalsko - Powozowy
B-cia
Kendrzeńscy
Łódź, ul. Nowa Nr. 12
Specjalność: Resory samochodowe i wyrób karoserii. Przyjmuje wszelkie obstalunki i reperacje
1.5

RESTAURACJE

Restauracja **„Bachus"**
Łódź, Narutowicza 1
505 Tel. 115-37

RESTAURACJA
„Tivoli"
WŁAŚCICIELE:
IDZIKOWSKI I NITECKI
ŁÓDŹ
PRZEJAZD Nr. 1
TELEFON Nr. 126-30
poleca swoją doskonałą kuchnię i bogato zaopatrzoną piwnicę
542

Ankerman G., Pl. Wolności 11.
„Angielski Bar". wł. Sz. Karo, Piotrkowska 23.
„Bagatela", Targowa 43.
„Bałtyk", Kilińskiego 84.
Bar Automat „Quick", s .z o. o., Piotrkowska 67.
Bardyni J., Legionów 6.
„Bar Lunch", s. z o. o., Brzezińska 4.
„Bar Łowicki", wł. Galusiński K., 11 Listopada 11.
„Bar Myśliwski", Marchiewicz Józef, Narutowicza 5.
„Biały Bar Nowy", wł. Szkudlarek W., 11 Listopada 5.
„Bar p. Bukietem". wł. S. Klupp Sienkiewicza 25.
Bar Udziałowy, Piotrkowska 92.
Bar Wiedeński, wł. Rulska L., 11 Listopada 7.
„Bar Wielkopolanka", Plac Dąbrowskiego 2.
„Bar Ziemiański, wł. Prassel M., Żeromskiego 39.
„Bristol", wł. Günther J., Piotrkowska 157.
Bełchatowski J., Narutowicza 31
Bernatowicz A., Targowa 43.
Bernheim H., Bar ala Furchette, Piotrkowska 62.
Binkowski Jan, 11 Listopada 7.
Błaszczyńska J. 11 Listopada 150
Budny St., Zamenhoffa 11.
Czkwianianc P., Piotrkowska 69.
Falken-Płachecka O., Piotrk. 307
Finkelstejn Ch., Kilińskiego 48.
Fogielman M., Limanowskiego 1
Fogielman M., Cegielniana 10.
Frajman Sz., Zawadzka 6 .
Florkowski M., Piotrkowska 163.
Frakowska St., Piotrkowska 108
Futterleib P., 11 Listopada 11.
Galusiński K., Piotrkowska 113.
Galusiński St., Piotrkowska 108.
Geduld Ch., Legionów 11.
Geisler H., Główna 21.
Golberg Ch., Północna 14.
„Grand Hotel", s. z o. o., Piotrkowska 72.
Gromek J., Andrzeja 44.
Grundman H., Zgierska 10.
Hadrian H., Karolewska 44.
„Halka" S. z o. o., Moniuszki 1.
„Hellada", s. z o. o., Piotrk. 307.
Herszlikowicz S., „Gastronomia" Piotrkowska 45.
Idzikowska A., Sienkiewicza 22.
Ichowicz I., Wolborska 19.
Idzikowscy Bracia, W. i L., Kopernika 46.
Idzikowski Walenty, Sienkiewicza 22.
Ickowicz Fajga, Wolborska 19.
Jakubowicz L., Wólczańska 232.
Jędrzejewska T. i Florkowski M., Piotrkowska 163.
Karo Hersz, Zawadzka 4.
Karo Sz., Piotrkowska 23.
Knajzler R., Plac Reymonta 8.
Kozubski B., Zawadzka 6.
Krasnowski B., Łagiewniska 27.
Krumholc M., Kilińskiego 67.
Kuszyński A., Lutomierska 18
Lewiński Chil, Piłsudskiego 39.
Lewi Izrael, Śródmiejska 4.
Macielski Wł., Kilińskiego 78.
Maciejewski B., Łagiewnicka 27.
Matuszewska Br., Kilińskiego 41
Mędrzycki K., Pomorska 30.
„Mieszczańska", wł. K. Knajzler Pl. Reymonta 8.
Mikołajczyk A., Rzgowska 39.
Mikołajczyk J., Piotrkowska 193
Morawski A., Bandurskiego 20.
Morgensztern P., Piotrk. 28.
„Ojców", wł. Rybarkiewicz P., Przejazd 14.
Petrykowski J., Zachodnia 45.
Pieczyński P., Limanowsk. 119.
Pietrykowski S., Lutomierska 13
„Piwonia", Pogonowskiego 47
Polanowski L. i Fuks C., Piotrkowska 84.
Prassel M., Żeromskiego 39.
Pujdak J., 6 Sierpnia 2.
„Quick", sp. z o. o., Piotrk. 63.
Rakowski W., Narutowicza 42.
Raciborska S., Narutowicza 50.
„Roma", sp. z o. o., Piotrk. 152.
Rozenberg L., Pl. Boernera 3
Rozenblum J., Piotrkowska 317.
Rozner Adelajda, Kopernika 46.
Rubinsztajn J., Południowa 32.
Sabela B., Park im. Piłsudskiego
Sawicki E. M., Brzezińska 21.
Sawielew I., Napiórkowsk. 38.
Studziński Cz., Kilińskiego 84.
Suchowirska A., dw. Łódź-Kal.
Szajhbajn Szasza, Nowom. 27.
Szczepawski T., 11 Listop. 137.
Szkudlarek W., 11 Listopada 5.
Szulc K., 11 Listopada 150.
„Versailles", sp. z o. o., Piotrkowska 47.
Wielkopolan J., „Polonia", Narutowicza 55.

Wierzbicki J., Andrzeja 7.
Wiktorska i Jodłowska, Piotrkowska 47.
Wiśniewski Br., Narutowicza 1.
Wierzbicki J., Andrzeja 7.
Wojalski Wł., Legionów 12.
Wojciechowski St. i Dębowski H. Żeromskiego 34 .
Wołkowicz R., Piłsudskiego 49.
Zimnisz J., Dworzec Fabryczny.
Zj. Rzeźn. Żyd., sp. z o. o., Piotrkowski 48.
Zw .Majstr. Fabr., Żeromsk. 74.

Ręczne roboty

Baum Gucia, Nowomiejska 21.
Bernowicz E., 11 Listopada 48.
Czernichow Betty, Piotrkow. 84.
Goldbart M., Piotrkowska 62.
Halberstadt T., Przejazd 14.
Łopata Naftali, Nowom. 21.
Schier J., Piotrkowska 130.
Schweikert E., Nawrot 20.
Solnik B., Nad Łódką 2.
Witczakówna S., Główna 28.
Wyszkowska Z. i Kłosowicz M., Piotrkowska 99.

Rowery — Fabr.

R. ADUŃSKI 131
ŁÓDŹ, ZAWADZKA 6
Hurtowy skład rowerów i części zapasowe do rowerów i maszyn do szycia.

Zakład rowerów **Wanda Pladek**
Łódź, Główna 43 658

Egz. od 1891 r.
Fabryka Rowerów „Wicher"
W. Sierpiński
Łódź, Kilińskiego 96 a
Tel. 110-74 138

Bayer A., Ruda Pab., Staszica 90
Cymerman J., Gdańska 9.
Drutowski H., Kilińskiego 78.
Kukieła Idzi, Sienkiewicza 30.
Kokoszko M. i Borysewicz B., Piotrkowska 109.
Krzemiński H., Piotrkowska 178.
Krzemiński St., Piotrkowska 61.
Ozimiński Stan., Zawadzka 2-4.
Opatowski Sz., Piotrkowska 70.
Pladek A., Główna 48.
Rędzia Stan., Bał. Rynek 9.
Spikulitzer H., Piotrkowska 50.
Taler Leopold, Bał. Rynek 8.

RYBY

Blajwajs Dwojra, Gdańska 7.
Brauer H., 11 Listopada 33.
Braunszpigiel L., Legionów 1.
Brudnowski Cz., Młynarska 27.
Chajt S., Piłsudskiego 34.
Czubiak St., Piłsudskiego 37.
Dawny Binem, Zgierska 30.
Frajer F., Limanowskiego 23.
Gelbartowicz M., 11 Listopada 46
Gotlib Izrael., Nawrot 1.
„Gospodarz", Piotrkowska 104
Gromoski J., „Gdańska Ryba", Śródmiejska 9.
Grosberg Sz., Piłsudskiego 58.
Grosberg H., Piłsudskiego 58.
Grynszpan R., Zawadzka 13.
Grynsztajn Fiszel, Pomorska 35.
Hudys H., Południowa 28.
Jastrząb E., Zawadzka 27.
Kaczmarek L., Nad Łódką 4.
Kaczmarek L., Piłsudskiego 38.
Kaczmarek M., Narutowicza 32.
Kaczmarek M., Narutowicza 7.
Kałmanowicz Nuta, Piłsudsk. 5.
Kirsztejn A. M., Piłsudsk. 55.
Knebel Szmul, Zawadzka 27.
Krauze C., Wolborska 15-17.
Krauze Ch. H., 11 Listopada 30.
Kubsch H., Bandurskiego 1.
Kutner P., Al. Kościuszki 26.
Litmanowicz J., Rzgowska 5.
Litmanowicz Sz., Główna 62.
Litmanowicz Sz. Żeromskiego 39
Lubochiński A. M., Zgierska 21.
Lubochiński Abr., Piłsudsk. 5.
Lubochiński J., Piłsudskiego 27.
Lubochiński K., Cegielniana 6.
Lubochiński Sz., Cegielniana 4.
Margulies F., Piłsudskiego 5.
„Morska Ryba", Północna 23.
Moszkowicz Ł., Narutowicza 31.
Pitel M., Piłsudskiego 36.
Potesman S., Mała 8.
Przem. Zakł. Rybne „Gdynia", 11 Listopada 19.
Pudłowski P., Zgierska 21.
Rytel Sz., Zgierska 17.
Rogowski J., Główna 17.
Szafir D., Pl. Boernera 10.
„Sklep Astrachański", Piotrkowska 119.
Sztybel R. Ł., Główna 53.
Taube Brandla, Wolborska 4.
Tuszyński A., Piłsudskiego 28
Wajcberg Ch., Cegielniana 15.
Wajnsztok A., 6 Sierpnia 21-23.
Wajsberg M., Limanowskiego 14.
Wizenberg Br., Piłsudskiego 17.
Wrona M., Piłsudskiego 5.
Zajler W., 11 Listopada 29.

Rymarskie zakłady

Zakład Siodlarsko - Rymarski
J. PALMOWSKI
Łódź, Przejazd 23.
Poleca: wszelkie roboty w zakres wchodzące. 397

Alfred A., Kilińskiego 126.
Bulwa S., Zachodnia 28.
Dietrich Wł., Dowborczyków 21.
Drzewiecki St. i Świderski H., Andrzeja 2.
Feldman M., Cegielniana 9.
Fromer F., Południowa 4.
Frymmer Ł., Śródmiejska 8.
Glass Chaim, Piłsudskiego 64.
Grynbard L., Zgierska 20.
Hendel L., Zgierska 32.
Herszfinger L., Piłsudskiego 44.
Herszson H., Piotrkowska 109.
Jabłoński J., Główna 11.
Jurkiewicz J. Ch., Cegieln. 11.
Kowalski P., Żeromskiego 8.
Liberman R., Cegielniana 7.
Michalczyk J., Nawrot 34.
Michałowicz Izrael, Zachodn. 29.
Nadel vel Nudel H. i L., Cegielniana 30.
Rajss Lajzer, Cegielniana 6.
Silberberg Sz., Zachodnia 16.
Skarżyński S., Piotrkowska 133.
Skarżyński J., Kilińskiego 201.
Skotlewski J., 11 Listopada 41.

Świderski H. i A., Piotrk. 132.
Sztajnfeld L., Zawadzka 25.
Świętosławski Wł., Sienkiew. 32.
Ton A. G., Andrzeja 7.
Urbach L., Ogrodowa 12.
Znamierowski A. E., Piłsudsk.70
Zolberg W., Piłsudskiego 64.
Zylberberg A., Piotrkowska 41.
Zylberberg M., Narutowicza 8.
Zyskind M., Ogrodowa 11.

Rzeźnictwo

Janiak Edmund
1069 Sieradz, Pl. Piłsudskiego 6

Rzeźnia Publiczna Spadkobierców
K. Stekla
Aleksandrów, Piotrkowska 18 693

Abramowicz M., Wólczańska 67.
Adamska A., Główna 62.
Adamus B., Kochanowskiego 17.
Adler W., 6 Sierpnia 44.
Ajszyndler Sz., B. Rynek 2.
Ajzen Abr. i Libicki G., Lutomierska 23.
Ast A. I., B. Rynek 1.
Ast M., Łagiewnicka 12.
Bałecka St., Rzgowska 117.
Barańska H., Targowa 32.
Bartenbach E., Kilińskiego 133.
Bauer R., Sienkiewicza 71.
Bauer R., Napiórkowskiego 88.
Bauer A., Płocka 48.
Bekier R., Lutomierska 66.
Below T., Kilińskiego 140.
Below T., Żeromskiego 41.
Bendet D., 11 Listopada 48.
Benke O., Lutomierska 94.
Benkiel J., Marynarska 18.
Bentler J., Wólczańska 146.
Beutler J., Radwańska 11.
Bestfater K., Gdańska 21.
Berenblum Sz., Pl. Boernera 5.
Bębcinek W., Piotrkowska 317.
Białek G., Żeromskiego 39.
Białek Z., Zawadzka 14.
Biernacki St., Ogrodowa 32.
Bilow O., Franciszkańska 55.
Blat I., Narutowicza 21.
Blat Sz., Zamenhoffa 11.
Blady J., Masarska 13.
Blady T., Lutomierska 46.
Blady Uszer, Młynarska 26.
Blajwajs Wolf, Zgierska 74.
Blajwajs i Redło, Lutomierska 23
Blatt M., Pomorska 35.
Blatt Sz., Zamenhofa 11.
Blatz R., Zachodnia 29.
Blieblum Sz., Nawrot 1.
Błażek St., Felsztyńskiego 22.
Bocian S., Andrzeja 35.
Bogusławska G., Zawadzka 16a.
Bojman H., Piłsudskiego 47.
Bok O., Lutomierska 117.
Bonik R., Przędzalniana 13.
Borensztajn M., Lutomierska 63.
Borensztajn M., Lutomierska 23.
Borowiecki M., Łagiewnicka 8.
Bornsztajn R., N. Zarzewska 23.
Borucki J. Ch., Radwańska 57.
Borzykowski J., Brzezińska 17.
Böttther A., Główna 33.
Brandwajn E., Podrzeczna 14.
Brasiak A., Drewnowska 91.
Brasiak A., Pomorska 131.
Braune M., Kilińskiego 220.
Bressler A., Główna 51.
Bressler A., Franciszkańska 65.
Bronowski Sz., Limanowsk. 49.
Bryl J., Rokicińska 35.
Brzeziński D., Piotrkowska 117.
Brzezińska J., Napiórkowsk. 47.
Brzyska B., Piłsudskiego 7.
Brzyski Wigdor, Piłsudskiego 58.
Bude Wolf, Piłsudskiego 37.
Burakowski i Kaufman, Lut. 23
Cała G. Główna 43.
Cała A., Cegielniana 25.
Centrala Drobiu, Piłsudsk. 5.
Cerecha A., Piaseczna 17.
Cerlowicz Sz., Lutomierska 23.
Chojnacka E. G., Andrzeja 37.
Chrabelski K., Rzgowska 69.
Chudzyński A., Bał. Rynek 6.
Cołła A., Lutomierska 23.
Cybulska A., Lutomierska 17.
Cymbau I. W., Lutomierska 23.
Cynamon L., Lutomierska 19.
Czerny Ch., Traugutta 16.
Czerny Cyna, Andrzeja 11.
Czupryński Cz., Brzezińska 88.
Czupryński St., Srebrzyńska 15
Czupryński S., 11 Listopada 55.
Ćmiel M. G., Sieradzka 3.
Dalkowski O., Legionów 41.
Dana B. i Jaksa St., Zgierska 77
Danciger M. J., Bał. Rynek 11
Danzygier M., Piłsudskiego 40.
Dikon L., Ogrodowa 25.
Dimant A., Piłsudskiego 25.
Dimant Joel, Kilińskiego 50.
Dłutkiewicz J., Łagiewnicka 35
Dłutkiewicz Józefa, Zawiszy 6.
Dłutkiewicz S. Franciszk. 52.
Dodin Josek, Lutomierska 23.
Dohn R., Limanowskiego 64.
Drabińska G. Pogonowskiego 25
Dresler E., Przędzalniana 90.
Drewnowicz S., Narutowicza 12.
Drobkin E. 6 Sierpnia 24.
Drobnik Wł., Felsztyńskiego 38.
Duszyński A, Rokicińska 131.
Edelsberg Z., Piłsudskiego 1/3.
Edyko B., Sienkiewicza 34.
Ejchler H., Piwna 20.
Ejzek Zygm., Rokicińska 39.
Elert S., Andrzeja 41.
Elsner Chemia, Pomorska 55.
Elzner J., Włodzimierska 22.
Eslinger T., 28 p. Strz. Kan. 50.
Epsztajn H. i Rosenberg, Lut.23
Fejersztajn M., 11 Listopada 56.
Faustman R., Bandurskiego 27.
Federman H., Wolborska 15/17.
Federman P. R., pl. Boernera 10
Feldman B. Limanowskiego 23.
Feldon H., Magistracka 15.
Feldon i Lewkowicz, Lutom. 23
Firych Jan, Przędzalniana 107.
Fogel H., Limanowskiego 58.
Fogel K., Limanowskiego 29.
Fogel M. i G. Drewnowska 49/51
Fokczyńska L., Napiórkowsk.27
Frank Al., Kilińskiego 223.
Frank Oskar. Dworska 47.
Frank R., Brzezińska 62.
Frasunkiewicz E., Kątna 25.
Frasunkiewicz E. Radwańska 57
Fried Henoch, Rzgowska 8.
Fried Josek, Lutomierska 23.
Fried Sz. i B., Lutomierska 23.
Fridensztab O., Brzezińska 112.
Frogel Henoch, Główna 65.
Frogiel Hersz, Wolborska 3.
Frogel Icek, Lutomierska 23.
Frontczak A., Tuszyńska 9.
Frydman A. M., Pomorska 10.
Frydman B., Cegielniana 38.
Frydman H., Śródmiejska 26.
Frydman M., Lutomierska 43.
Frydman Sz., Piłsudskiego 10.
Frydrych A., Śródmiejska 4.
Frydrych Aron, Kilińskiego 65.
Fuks M., 11 Listopada 38.
Fuks Otto, Krzywa 2.
Fruksman F., pl. Boernera 9.
Garzewa A., Piotrkowska 41.
Gadzinowski A., Zgierska 105.
Gadzinowski K., Limanowsk. 76

Garczarek St., Stodolniana 21.
Gelbard Sura, Piłsudskiego 12.
Gelkopf D., Piłsudskiego 10.
Gelkopf M., Brzezińska 69.
Gernard Alfred, Przejazd 47.
Gerszkowicz J., Sienkiewicza 20
Gerszonowicz A., Kilińskiego 25
Gerszt Mendel, Gęsia 2.
Gerszuniak H., Mielczarskiego 5
„Gęspol" Sp. z o.o. Wolborska 8
Giekopf Berek, Żydowska 32.
Gincberg B-cia, Lutomierska 23
Ginzberg Szmul, Główna 58.
Glatter Liber, Zamenhofa 1.
Glicensztein B., Andrzeja 7.
Gliklich H., Piłsudskiego 55.
Gliklich Sz., Piłsudskiego 51.
Goldszald St., N.-Zarzewska 49
Gold Majer, Zachodnia 14.
Goldberg A., Młynarska 9.
Goldberg Ch., Przejazd 84.
Goldberg Iser, Żeromskiego 37.
Goldberg Mariem, Pomorska 87
Goldberg Moszek, Kamienna 4.
Goldkind K., N.-Zarzewska 1.
Goldman Icek, Narutowicza 50.
Goldman Szlama, Lipowa 5.
Goldsztajn J. L., Narutowicza 19
Goldsztajn M., Piłsudskiego 21.
Goldsztejn Sz., Brzezińska 49.
Gorszewicz M., Limanowsk. 88.
Gorszeński H., Łagiewnicka 33.
Godyńska A., Piotrkowska 317.
Goszkiewicz M., Drewnowska 58
Goszkiewicz Z., Młynarska 19.
Granek Ida, Gdańska 10.
Griner Ch. H., Mała 2.
Griner L. Limanowskiego 22.
Griner M. A., Cegielniana 40.
Grinszpan Wolf, Główna 53.
Grojnowski H., Lutomierska 23
Grucberg A. F. N.-Zarzewska 20
Grürer I. D., Andrzeja 4.
Grynberg B., Nawrot 2.
Grynberg Nuchem, Gdańska 9.
Grynszpan J., Targowa 45.
B-cia Guc Aleks. i Ant. Rzg. 69
Guterman G., Piłsudskiego 2.
Guterman Sz. L., Piłsudsk. 22.
Gutwil A., Piłsudskiego 12.
Halm Bruno, Piotrkowska 196.
Handelsman I., pl. Wolności 6.
Handelsman J., Narutowicza 25.
Hanke R., Wólczańska 72.
Hampel Ferdynand Sosnowa 14
Hanke R., Targowa 39.
Hauptman Sz., Północna 4.
Hecht D., Cegielniana 5.
Hecht Eliasz, Rzgowska 68.
Hecht H. B., N.-Zarzewska 1.
Hecht i Knopf, Lutomierska 23.
Henechowicz Ch.,Gdańska 27.
Henochowicz D., Kilińskiego 25
Herszkowicz H., Piłsudskiego 87
Kochman Majer, Zgierska 84.
Hodys S., Lutomierska 23.
Holwek B-cia, Limanowsk. 120.
Holwek F., Ogrodowa 36.
Hofman I., Piłsudskiego 50.
Hut M., Miodowa 10.
Ingling Adolf, Długosza 8.
Jachimowicz S., Krucza 24.
Jajkowski Z. W., Felsztyńsk. 38
Jakubowicz Fajga, Rzgowska 49
Jakubowicz J., Wolborska 3.
Jakubowicz Sz., Rzgowska 67.
Janas J., Ogrodowa 16.
Janowski Antoni, Grabowa 5.
Janel W., Tarnowskiego 14.
Janowski A., Rzgowska 56.
Janowski Antoni, Lelewela 7.
Jaksa B., Napiórkowskiego 65.
Janowski M., Rzgowska 45 a.
Janowski M., Słowiańska 22.
Jaworska F., Piotrkowska 198.
Januszewska W., Kowieńska 2.
Jastrzębski A. M., Sienkiew. 37.
Jędrzejewski S., Wróbla 3.
Jernat Alicja, Główna 51.
Joskowicz T., Magistracka 13.
Kacenelenbogen Sz. S., Kil. 120.
Kaliński J., Bał. Rynek 1.
Kamiński Ch., Zawadzka 31.
Kamiński Wł., Rokicińska 69.
Karpiński B., N.-Zarzewska 29.
Kaufman J., Lutomierska 23/25
Kawałek S., 11 Listopada 11.
Kawenblum S., Franciszk. 49.
Karek J., Przędzalniana 95.
Kaźmierski J., Abramowsk. 26.
Keller A., Przędzalniana 62.
Keller Ksenia, Nawrot 38.
Kenig J. H. i Kuperberg Jankiel Składowa 16.
Kesler E., Wrześnieńska 88.
Kettner K., Napiórkowskiego 21
Kiersz Pinkus, Główna 42.
Kifer L., Lutomierska 23 j. 12.
Kirsz L., Limanowskiego 109.
Kirschner A., Limanowsk. 150.
Klajn Ch., Targowa 41.
Klajn Sz., Rokicińska 24.
Klajman Sz., 6 Sierpnia 12.
Klajner M., Północna 12.
Klein M., Piłsudskiego 2.
Kłodowski N., Drewnowska 2.
Kokosza J., Limanowskiego 118
„Konsum" Sp. z o.o. Ks.Mł. 14.
Korpecki A., 6-go Sierpnia 56.
Korpecki Jan, Pomorska 117.
Korpecki Zygm., Brzezińska 54
Kosmalski J., Brzezińska 87.
Koszade A., 6 Sierpnia 46
Koszade Olga, Rzgowska 105.
Kotecki Al., Kilińskiego 100.
Kotlarek Piotr, Źródłowa 5.
Kowalkiewicz M., Pogranicz. 51
Kowalewski Artur, Zgierska 128
Kozłowski Ch. M., Rzgowska 5.
Kozłowski K., Kilińskiego 158.
Krawczyk Stan. Rzgowska 39.
Krąbczyński Jan, Rzgowska 87
Krąbczyński Jan, Rzgowska 105
Krąbczyński Jan, Korzeniow. 36
Króll Sz., Piłsudskiego 22.
Krupczyński Bronisł. Nawrot 17
Kruszyńska H., Rzgowska 109.
Krygier B., 11 Listopada 78.
Krygier Jankiel, Limanow. 25.
Krygier i Markiewicz Szmul, Lutomierska 23 j. 4.
Kubiak Józef, Piwna 2.
Kuchcik A., Kilińskiego 16.
Kuchcik Józf, Piłsudskiego 46.
Kuchcik Kopel, Kilińskiego 37.
Kuchcik R., 11 Listopada 29.
Kudelski Michał, Rybna 5.
Kuliński M., Owsiana 20.
Kunówna S., Pojezierska 19 a.
Kuperman F., Cegielniana 20.
Kuperman M., Lutomierska 23.
Kuperman M., Piłsudskiego 52.
Kuperman R., Zgierska.
Kupferminc H., Piłsudskiego 17
Kupiński Fr., Rokicińska 47.
Kupiński R., Nawrot 25.
Kurp Fr., Lutomierska 36.
Kwal Sz., Nawrot 39.
Kwapisz Bol., Napiórkowsk. 90
Kwasiński St., Rokicińska 69.
Lajzerowicz I., Kilińskiego 53.
Lam M., Kilińskiego 107.
Lange A., Limanowskiego 179.
Lange Jan, Srebrzyńska 67.
Lange O., Zgierska 103/105.
Langhoff O., Radwańska 51.
Langhoff R., Napiórkowsk. 20.
Langner Maria, Radwańska 46.
Lederman Sz., pl. Boernera 7.
Lehman R., Wólczańska 168.
Leman S., Wysoka 29.
Lerke Edward, Dolna 7.
Lewandowski J., Wileńska 39.
Lewiński M., Śródmiejska 6.

Lewkowicz L., Limanowsk. 23.
Libermensz Ch. C., Lutom. 23.
Liberman Ch., 11 Listopada 69.
Liberman M., Cegielniana 59.
Liberman S., 11 Listopada 42.
Liberman Zelig, Legionów 3.
Libermensz Ch. C., Żeromsk. 37
Libicki M., Żeromskiego 38.
Ligorski M., N.-Zarzewska 17.
Linke Adolf, Rzgowska 80.
Lisowski F., Rzgowska 47.
Lisowski F., N.-Zarzewska 45.
Lisowski R., 28 p. Strz. Kan. 19
Lisowski Wład., Piwna 49.
Lubelski F., Skierniewicka 12.
Luft Sz., Żydowska 25.
Ławnicki Fr., Napiórkowsk. 57.
Łazik Marian, Kilińskiego 121.
Łuszczyńska L., Sanocka 35.
Mackiełło M., pl. Boernera 3.
Mackiełło Piotr 11 Listopada 86
Majerowicz M., Zgierska 58.
Majerczyk P., 6 Sierpnia 1.
Makowski J., Bednarska 2 a.
Małach A. S., pl. Boernera 9.
Małkus St., Pabianicka 6
Małogold D., Piłsudskiego 48.
Markiewicz P., Zgierska 33.
Marks Agata, Gdańska 152.
Markus H., Piłsudskiego 20.
Mastbaum N., Abramowsk. 42.
Matjaszewska M., N.-Zarzew. 35
Matusiak S., Przędzalniana 88.
Matuszewski W. Kilińskiego 236
Mauer A., Zachodnia 37.
Mauer F., Al. Kościuszki 26.
Mądrala H., Lutomierska 23.
Meissner W., Marysińska 32.
Magier T., Stefana 31 a.
Mencel Aleksander, Nawrot 11.
Merecz H., Napiórkowsk. 126 b.
Meyerhold E., Wólczańska 255.
Michelsohn M., Mała 2.
Milewski M., pl. Boernera 8.
Miller A., Piotrkowska 317.
Minc Fela, Piłsudskiego 51.
Morawska Fr., Lelewela 1.
Morgentaler J., pl. Boernera 6.
Morgensztern I. i S-ka, Radw.60
Morgental S., Cegielniana 23.
Morgentaler Ch., Śródmiejska 5
Morgentaler S., Pogonowsk. 15.
Mrożewski A., Limanowsk. 23.
Mostowicz Ch., Brzezińska 5.
Moszczyńska K., Kątna 84.
Moszkowicz A., Łagiewnicka 38
Moszkowicz D., Limanowsk. 13
Mucha St., Rzgowska 41.
Müller R., Gdańska 148.
Myszorek W., Kilińskiego 176.
Nachman L. Limanowskiego 102
Nadolski Wł., Kilińskiego 229.
Najman F., Piotrkowska 176.
Najtlich Józef, Sterlinga 12.
Nowak Berek, Rokicińska 22.
Nowak Szlam, Legionów 51.
Nowicki E., Pabianicka 36.
Nowicki Pinkus, Legionów 39.
Nysel Maria, Piłsudskiego 47.
Ogłaza J., Łagiewnicka 38.
Opatowski M., Pomorska 29.
Ordynans H., Żeromskiego 43.
Offenbach Icek, Młynarska 20.
Ofman Sz., Zawadzka 35.
Olszewski Adam, Rzgowska 13.
Ordynans I. Ch., Żeromskiego 33
Ordynans Sz. S., Żeromskiego 43
Pabich M., Piotrkowska 317.
Papierman B., Mielczarskiego 13
Pazikowska Wł., Rokicińska 14.
Paszma K., Pomorska 25.
Pawełczyk M., Przejazd 67.
Pawigon M., Zawadzka 29.
Pawlak Jan Sp. z o.o. Piotrk. 317
Pawłowski L., N.-Zarzewska 61
Pawłowski A., Odyńca 19.
Palkowski Feliks, Zgierska 77.
Pakuła Fr., Dolna 6.
Pecnik Karol, Kilińskiego 28.
Perliński Br., Piotrkowska 317.
Perwin G., Wrześnieńska 3.
Pierwsza Łódzka Spółka A.H.D. Sp. z o.o. Wolborska 14.
Piotrowski K., Bednarska 2 a.
Placzner A., Lutomierska 23.
Podchlebnik N., Lutomierska 23
Poels H. A. J., Wołowa 8.
Powsz. Spółdz. Spożywców, Srebrzyńska 91.
Przetacki M., Rzgowska 35.
Pulwa Abram, Radwańska 63.
Rafalski Feliks, Młynarska 87.
Raczyński S., Kopernika 43.
Rajchert Edward, Piekarska 11.
Renert Jan, Blacharska 12.
Rochfeld M.,Limanowsk. 22.
Rochwerger Ch., Śródmiejska 9
Romanowicz Ch., Nawrot 1 a.
Rotsztejn i S-ka, Lutomiersk. 23
Rotszyld B., Zawadzka 27.
Rotszyld Gitla, Gdańska 7.
Rozdział D. L., Lutomierska 23.
Rozen Ch., Dolna 11.
Rozencwajg J., Piłsudskiego 60.
Rozenmutter P., Wolbor. 15/17
Rozensohn Sz. i Ch., Lutom. 23
Rózga M., Lutomierska 23/25.
Rudecki H., Grabowa 15.
Ruszczak Jan, Brzezińska 36.
Rybczyński J., Marynarska 36.
Ryczkowski Zyg., N.-Zarzew.22
Ryczkowski I. Napiórkowsk. 114
Rzeźnia Miejska, Inżynierska 1.
Rzeźnia Chojeńska Sp. z o.o. Kościelna 4.
Salem A., pl. Boernera 9.
Sandler P., Rzgowska 1.
Sapir i Checht, Lutomierska 23.
Sawicki R., Limanowskiego 27.
Schindel G., Wólczańska 145.
Schröter A., Srebrzyńska 17.
Schwabe K., Kątna 90.
Seidel N., Kilińskiego 104.
Seidel N., Felsztyńskiego 14.
Sibiński Wł., Dąbrowska 53.
Sierakowska J., Napiórkow. 47.
Siewierski St., Pabianicka 42.
Skórkowski M., Pomorska 26.
Skrobacki L., pl. Boernera 8.
Sochaczewski A., 11 Listop. 133
Spółka Rzeźniczo Wędliniarska Kopernika 32.
Srebrzyński Jan, Zgierska 124.
Srebrzyński Jan, Zgierska 146.
Stamirowski F., N.-Zarzewsk.15
Stankiewicz P., Kopernika 24.
Stamirowski F., Grabowa 11.
Stankiewicz Piotr, Kopernika 24
Stefan A., Rzgowska 99.
Stolarz E., Kilińskiego 252.
Stolarz Jan, Dąbrowska 69.
Strauss E., Pomorska 80.
Stroszajn Otto, Murarska 25.
Strykowski R., Kilińskiego 42.
Strzelczyk Jan, Rejtana 19.
Strzelczyk Józef, Rzgowska 29.
Sucha P., Cegielniana 3.
Sulimierski M., Sierakowsk. 23.
Sulmierski M. D., Piłsudsk. 54.
Szadkowski J., Pabianicka 12.
Szadkowski Józef, Zawadzka 9
Szajnholc J. i Grześ G., Lut. 23.
Szajnholc Moszek, Dolna 30.
Szam Zygmunt, Targowa 12.
Szamowski E., Abramowsk. 28.
Szantal M., Wolborska 15/17.
Szantał T., Pl. Boernera 10.
Szczepaniak F.,Rzgowska 12.
Szczupak Abram, Zawadzka 46.
Szczupak Aron, Piłsudskiego 58.
Szczupak I., 6 Sierpnia 21/23.
Szczupak Lajb, Mała 2.
Szczurkowski H. Lutomierska 23
Szczygieł Dawid, Pomorska 25.

Szefler E., Wólczańska 156.
Szejn F., Śródmiejska 31.
Szkop H., Lutomierska 35.
Szkop Leon, Piwna 17.
Szkop M., Łagiewnicka 72.
Szlachtus Ch. J., Żeromskiego 16
Szlabs August, Wysoka 18.
Szlamowicz M., Lutomierska 23.
Szloski M. S., Cegielniana 64.
Szmuklarski M., Żeromskiego 14
Szńejerson R., Nowomiejska 13.
Szosner Jerzy, Marysińska 24.
Szpitz Mordka, Narutowicza 5.
Sztajn J., Pogonowskiego 21.
Sztajnman Chaim, Targowa 34.
Szternberg Ch., Piłsudskiego 10.
Strauss Edmund, Pomorska 80.
Szulc A. R., Sanocka 7.
Szulc Elza, Urzędnicza 11.
Szulczewski M., Abramowsk. 26.
Szulklaper Zysio, Al. 1 Maja 36a
Szumiraj S., Franciszkańska 49.
Szurgot J., Limanowskiego 121.
Szwajcer B., Lutomierska 23.
Szwajcer i Szkop Lutomiersk. 23
Szwalbe Adam, Sanocka 17.
Szwalbe A., Piotrkowska 180.
Szwarc Abram, Kilińskiego 73.
Szwarc Liba, Zawadzka 6.
Szwąderska L., Wólczańska 226.
Szyldwach Fajga, Rzgowska 114.
Ścisłowski N., Wolborska 36.
Ślęczakowska H., N. Zarzew. 39.
Ślusarek Z., Sierakowskiego 43.
Taberski F., Pabianicka 84.
Tepper Edward, Wapienna 35.
Terke Ita, Piłsudskiego 3.
Teszner Wł., Targowa 31.
Tomas Stanisław,. Fabryczna 3.
Tomas St., Wodny Rynek 14.
Tongerson J. B., Nawrot 1a.
Tangerson Rojza, Główna 62.
Torończyk J., Limanowskiego 2.
Tow. Bud. i Ekspl. Rzeźni Miejskiej, Inżynierska 1.
Tumiorek A., Brzezińska 116.
Tyfenbach i Ska, Lutomiersk. 23
Ursztajn Chaim, Zawadzka 25.
Wagner Wanda, Nawrot 53.
Wajs Lajzer, Lutomierska 14.
Waldman i Cynamon, Lutomierska 23.
Wapniarska W., Kilińskiego 176.
Wartak A., Abramowskiego 34.
Wąsiewicz A. R., Rzgowska 91.
Wegner Edward, Młynarska 38.
Wegner Otto, Zgierska 67.
Wegner O., Limanowskiego 83.
Wegner T., Franciszkańska 64.
Weikert A., Napiórkowskiego 88
Wejnsztok H., N. Zarzewska 2.
Wodnicki S., Piotrkowskka 253.
Witchen G., Bandurskiego 19.
Włodarczyk Stefan, Leśna 14.
Wojtatowicz S., Sienkiewicza 29.
Wójcik Józef, Kilińskiego 199.
Wójcik L. i J. Urbański, Narutowicza 10.
Wójcik Maria, Andrzeja 52.
Wolfowicz J., Piłsudskiego 45.
Wolfowicz P., Piotrkowska 189.
Woliński Wacław, Nawrot 61.
Wroński Jankiel, Łagiewnicka 9.
Wulfsztadt B., Andrzeja 7.
Wulfsztad L., Żeromskiego 99.
Zając Kazimierz, Samocka 29.
Zajdel August, Pomorska 59.
Zajdler Oskar, Andrzeja 42.
Zajgner Jan, Felsztyńskiego 19.
Zaks Beniamin, Targowa 43.
Zaks Lea, Główna 59.
Zalcensztajn F., Piłsudskiego 31.
Zalcensztajn S., Pomorska 7.
Zalcensztajn S., Południowa 1.
Zelewski Jan, Rokicińska 93.
Zamel S. L., Piłsudskiego 26,
Zeidler Reinhold, Główna 8.
Zendel Jakób, Piłsudskiego 52.
Zentkowski B., Piłsudskiego 69.
Zentkowski I., Piotrkowska 117.
„Zjednoczeni Drobiarze" Wolborska 15/17.
Zj. Rzeźn. Sp. z o.o., Główna 26.
„Zrzeszeni Kupcy Trzody", Pl. Kościeln 4.
Zylberg Józef, Zawadzka 19.
Zylberg Szlama, Piłsudskiego 3.
Zylberszac Dawid, Pieprzowa 23
Zylberszac G., Młynarska 8.
Zymon K., Limanowskiego 86.
Zysblat Abe, Bał. Rynek 1.
Zysman F., Piotrkowksa 214.
Żelechow M. D., Legionów 11.
Żmudziński Andrzej, Nawrot 87.
Żuraw Icek, Pieprzowa 1.

S
Sadza - Fabr.
Łódzka Fabryka Sadzy Angielskiej
„SADZAN" 1173
Łódź, Pomorska 102, telefon 228-69

Myśliborscy B-cia, Rokicińska 43

SAMOCHODY

„AGE-MOTOR"
Właściciel
Józef Gatke, Łódź
ul. Przędzalniana 8
Telefon 241-81
135

Nowocześnie urządzony Warsztat
Tokarsko-Mechaniczny
Zakres robót: kompletne remonty silników samochodowych. Pochwienie uszkodzonych cylindrów w Blokach. **Remonty silników spalinowych dla przemysłu, parowych maszyn oraz sprężarek.** Specjalny oddział wiercenia i szlifowania cylindrów samochodowych systemem **„Stormizing"**

Na żądanie wiercenie bloku może być wykonane w przeciągu kilku godzin

Za szybkie i precyzyjne wykonanie gwarantujemy

Alfred Hermans
Łódź, Kilińskiego 136/138
Telefony: 184-21, 211-01
657

Autoryzowane Zastępstwo Samochodów
„Opel-Chevrolet-Buick"
Edward Kummer Sp. z o. o.
Łódź, ul. Inż. Pil. Wigury 7.
1266 Telefony: 270-63, 213-63.

Autoryzowani zastępcy 562
Ford Motor Company
Bracia Poznańscy, Inżynierowie
Spółka z ograniczoną odpowiedzialnością
Łódź, Zamenhofa 25
Sprzedaż tel. 157-44
Warsztaty reparacyjne telefon 188-56

Samochody Skoda pierwszorzędny materiał, precyzyjne wykonanie, niezwykła wytrzymałość konstrukcji, solidne i bogate wykończenie nadwozi.
Przedstawicielstwo na wojew. Łódzkie
Dom Handl. Ajentur. Hajek & S-ka
Sp. z o. o. 668
Łódź, ul. Piotrkowska 199. Tel. 132-40

Samochody Hansa
Motocykle NSU.
Biuro Techniczno - Handlowe
Inż. Stentzel Aleksander
Łódź, ul. Piotrkowska 118
Telefon 206-31 1183

„Stomil" S. A. Poznań 226
Repr. Feliks Neuman
Łódź, Piotrkowska 122, tel. 127-77

Wytwórnia Resorów Samochodowych
F. WYPYCH, Łódź
Sienkiewicza 105, tel. 184-09
1277

„Auto-Start" Ska z o. o., Piotrkowska 118.
A. T. E. Sp. z o. o., Żwirki 30.
Bejenke Otton, Piotrkowksa 158.
Buczyński H. i S-ka, Al. Kościuszki 73.
„Citroen" Polsk. Tow. Samoch., Żwirki 9.
Import Samochodów Sp. z o. o., Piotrkowska 104a.
Karol Küster i S-ka, Sp. z o. o., Piotrkowska 171/73.
Krokocki Szlama, Traugutta 2.
Leszczyński L., Piotrkowska 175
Marciniak W. Franciszkańska 93
Majchrzak St., Gdańska 134.

Samochodowe akcesoria i warsztaty

Autotraktor
Autoryzowane przedstawicielstwo
Łódź, Piotrkowska 175, tel. 238-32 474

MECHANICZNE WARSZTATY SAMOCHODOWE
„DEZET"
Łódź, ul. Piotrkowska 254/6
Tel. 182-40.
Wykonuje: generalne remonty wozów wszelkich marek, typów, poprawki, konserwacje. **Fachowa obsługa i porady.** Własny sklep części zamiennych, akcesorji i smarów Gargoyle-Mobiloil. 313

Fabryka Resorów Samochod.
Alfred Hermans, Łódź
ul. Kilińskiego 136-138
Telef. 184-21 i 211-01
Garaże. Warsztaty. Części 389

Fabryka Karoserii Samochodowych
Hugon P. Kalkbrenner
Łódź, ul. 6. Sierpnia 26, tel. 163-78 468

Józef Kowalczyk
Łódź, ul. Kilińskiego 85
Telefon 212-15 127

Warsztaty Samochodowe
i Motocyklowe
Inż. Jan Küster
Łódź, Łomżyńska 9/13
Telefon 190-55 88

Ferdynand Rausch Spadkobiercy
Łódź, Pierackiego 5, tel. 107-98
poleca: taśmy hamulcowe-azbestowe i bawełniane oraz wszelkie akcesoria samochodowe 191

Wytwórnia i Naprawa
Resorów Samochodowych
po cenach konkurencyjnych
JAN MOSZCZYŃSKI
Łódź, ul. Podleśna 34
dawniej Kopernika 49 — **Telefon 245-80**
Garaże do dyspozycji szoferów
404

Rok założenia 1920
Centralne Warsztaty Samochodowe
WŁADYSŁAW ROMANOWSKI
Łódź, ul. Żwirki 5
Tel. 210-27
Wyrób resorów, części zamiennych oraz półosi wzmocnionych Fiat i Chevrolet
Kompletna naprawa samochodów i wszelkich motorów spalinowych 341

Warsztaty Samochodowe **Oskar Schlabs**
Łódź, ul. Piotrkowska 183
Telefon 245-73
Wykonuje wszelkie roboty w zakresie mechanicznym jak i elektrotechniki samochodowej
412

Wytwórnia Resorów Samochodowych
i Spawanie Części 378
F. Wypych, Łódź
ul. Sienkiewicza 105 (w podwórzu)
Telefon 184-09
Wykonuje resory samochodowe wszelkich marek, szlifowanie cylindrów oraz remonty samochodowe na miejscu. Wykonanie solidne. Ceny konkurencyjne.

Antczak Roch, Pl. Wolności 3.
„Auto-Materiel", wł. Kozłowski L., ul. Piotrkowksa 133.
„Autoczęści", wł. Horowicz E., Ogrodowa 9.
Auto-Ster, wł. Sz. Kohn, Wólczańska 232.
„Auto-Magnet", wł. inż. B. Meierhold, Piotrkowksa 205.
Berezowy i S-ka, Piotrkowska 79

Ducki Henryk, Oblęgorska 6.
Felde Bracia, Nawrot 103.
Fliss Władysław, Andrzeja 12.
Gatke Józef, Przędzalniano 8.
Gerson Joachim, Narutowicza 16
Grinsztajn D. i Krymałowski D., Ogrodowa 10.
Hentsch Erwin, Nowa 12.
Kik Feliks, Piotrkowska 256.
Klinger Roman Lipowa 22.
Kohn Sz., Wólczańska 232/34.
Kohn Sz. M., Cegielniana 11.
Kowalczyk A., Narutowicza 26.
Kummer Edward, Wigury 7.
Loth Emilian, Buczyński Henryk, Al. Kościuszki 73.
Meierhold Br., Piotrkowska 205.
Nowak Władysław, Andrzeja 12.
Patron M., Franciszkańska 8.
Pietschman R., Zamenhofa 24.
B-cia Poznańscy, Sp. z o. o., Zamenhofa 25.
Rzymski Adolf, Piotrkowska 123
Sirko Maria, Al. Kościuszki 37.
Sommer Willy, Gdańska 126/28.
Stenzel Al., Piotrkowska 118.
„Technika samochodowa", Piotrkowska 123.

Siatki gazowo-żarowe

POLGAZ
Fabryka żarówek gazowych
Spółka z ogr. odp we Lwowie
ul. Króla Leszczyńskiego 11a
413 telefon 224-37

Kto szanuje swoje
oczy
używa
siatki żarowe
marki:
„SIAT" 394
Warszawa, ul. Żelazna 67

SKÓRY

Fabryka Skór i Skórzanych Artykułów Technicznych
KAROL KOLBE, Pabianice
Telefon 50 349

Skład skór zagranicznych
i krajowych **M. Miller**
Łódź, Nowomiejska 3, tel. 152-23 609

Sprzedaż skór i dodatków szewckich
Władysław Mokrosiński
Łódź, Główna 56, tel. 262-57 551

POLSKIE TOWARZYSTWO
Handlu Skórami
Sp. z o. o.
w ŁODZI
ul. Piotrkowska 79
Al. Kościuszki 22
Tel. 158-38
Filia Nr. 1. Pl. Reymonta 3/4
Filia Nr. 2. Bałucki Rynek 3
136

Skład Skór 612
ZYNDEL FAJN
Warszawa. Franciszkańska Nr. 20
Telefon 293-52
Łódź, Nowomiejska 5, tel. 134-63

Abramsohn J. i Nowomiast Ch., Nowomiejska 8.
Ajchler Icek, Drewnowska 2.
Ajchlerówna Nacha, Zgierska 14
Ajzen Majer, Kilińskiego 55.
Albek Izrael, Nowomiejska 16.
Apel Dawid, Cegielniana 13.
Auman Jan, N. Pańska 148.
Bakelnicki Z., Zawadzka 17.
Bieżoński I., Nowomiejska 12.
Borensztajn M., Nowomiejska 27
Borensztajn Wolf, Zgierska 1.
Bruner Liwcia, N. Zarzewska 3.
Celiński Michał, Zgierska 79.
Dobrzyński Uszer, Północna 4.
Fajerajzen Motek, St. Rynek 1.
Frajndlich A., Nowomiejska 6.
Feldman M., Nowomiejska 3.
Fajn Zyndel, Nowomiejska 5.
Fein Szymon, Pomorska 4.
Gelbard Sz., Drewnowska 16.
Granatsztajn S. Nowomiejska 11
Gross Izaak, Nowomiejska 11.
Grynbard Nusen, Zgierska 20.
Herling Sz., Nowomiejska 9.
Herszkowicz J., St. Rynek 8.
Hirsz Moszek, Pl. Wolności 7.
Ickowicz D., Nowomiejska 10.
Józefowicz Majer, Podrzeczna 14
Józefowicz Majer, Zgierska 16.
Kadysz Dawid, Nowomiejska 21
Kaufman J., Zgierska 104.
Kempiński A. M., Południowa 3.
Kerszencwajg H., Rzgowska 53.
Kohn Chil, Nowomiejska 4.
Kołosiński Lajb, Nowomiejska 5
Koper Lewek, Zgierska 46.
Koplowicz M., Mielczarskiego 16
Kosiński M., Piotrkowska 175.
Kozioł H., A., Pomorska 3.
Kozłowski A., Nowomiejska 2.
Kronhaim J., Nowomiejska 3.
Łęczycki J., Nowomiejska 10.
Markowicz Icek, 11 Listopada 3.
Metz Herszel, Wólczańska 101.
Najchaus A., Nowomiejska 3.
Najman Ch. M., Pl. Wolności 9.
Orbach Mendel, Nowomiejska 6.
Pinkusewicz Ch., Nowomiejska 6
Piradoff R., Narutowicza 107.
Płachciński Emanuel, Główna 7.
Rozenblum E., Nowomiejska 10.
Rozenbaum Wolf, Pomorska 8.
Senior Józef, Żydowska 4.
Szywach Zajwel, Podrzeczna 25.
Szpiro A. i Weinberg A., Nowomiejska 3.
Talman Józef, Nowomiejska 32.
Tempelhof Majer, Pomorska 6.
Zalcman Jechiel, St. Rynek 3.
Zelwer Szyja, Nowomiejska 20.
Zylberberg Fiszel, Zgierska 42.
Zyngier Rachela Drewnowska 1
Żelichowski Icek, Drukarska 33.

Skórzane wyroby

Fabryka Wyrobów 1200
Techniczno-Skórzanych
Specjalność: cholewy do kontani, paski rozdzielcze i wałki litograf.
Eckardt Wiktor
Łódź, Brzozowa 3. Tel. 267-70

H. HERSZSON, Łódź 169
ul. Piotrkowska 109, Tel. 215-08

SKRĘCALNIE

Tkalnia i Skręcalnia
Eizenberg Icek i S-wie
1074 Ozorków, 6-go Sierpnia 27

Mechaniczna Skręcalnia Zarobkowa
Engel M., Łódź
Gdańska 138, tel. 128-16 1160

Skręcalnia Zarobkowa
FAJWISZ J. A., Łódź
Środmiejska 22. Tel. 166-12 1194

Tkalnia i Skręcalnia 1075
Gońśki M. i B. Blankiet
Ozorków, 6-go Sierpnia 25, tel. 69

OSKAR MIX
właśc. STEFAN MIX
Łódź, Lipowa 72
Telefon 147-08
Skręcalnia
nici gładkich
i fantazyjnych

Skręcalnia i tkalnia zarobkowa
Izak Najfel 1063
Zd. Wola, ul. Złotnickiego 38

Skręcalnia zarobkowa
Wolf Szpigel
459 Łódź, Zachodnia 59, tel. 191-45

Boruchin H. S-cy, Śródmiejsk. 35
Berliński J. L., Nawrot 33.
J. Brzoza i S-cy, Gdańska 138.
Dajer Ch., Franciszkańska 17.
Dajnberg Sz., 11 Listopada 102.
Doktorczyk H., Piotrkowska 167.
Dudelczyk Nuta, Zawadzka 16a.
Fajner H. i S-ka, Sp. z o. o., Al. Kościuszki 10.
Holcman Maurycy, Gdańska 118
Krajzer Pesa, Wólczańska 2.
Kwiatkowski L., Wólczańska 14.
Laitner Mina, Smugowa 12.
Lichtensztajn D., Wólczańska 15
Lichtensztajn I., Południowa 78
Mendelsohn E., Cegielniana 66.
Muszkal R. i S-ka, Piotrkow. 80.
Rajngold M., Zachodnia 59.
Reichert D., Lipowa 85.
Rozenowicz R., Bandurskiego 9.
Rubinsztajn H., Kopernika 38.
Silman i Rozenblum, Zawadz. 16
Sznycer Marek, Śródmiejska 22.
Sztylerman Dawid, Żwirki 17.
Sztylerman A., Kopernika 38.
Walter Abram, 6 Sierpnia 15/17.
Warszawski M., Pomorska 69.
Wenske Oskar, Senatorska 8.
Wygnoński Jan, Solna 8.
Zandel H., Gdańska 91.

Skrzynie—Fabr.

Przekrajalnia dykt i fabryka skrzyń
„Matar" sp. z ogr. odp.
Łódź, Srebrzyńska 8, tel. 237-05
942

Adler W. i Heberberg H., Nowomiejska 8.
„Arca", Sp. z o. o., Rokicińska 53
„Arbor", Żeromskiego 61.
Bialer Jakób, Piotrkowksa 60.
Bialer Róża, 6 Sierpnia 50.
„Budodrzew", Sp. z o. o., Rokicińska 7.
Frajndlich A., Nowomiejska 34.
Gajda Kalman, Wólczańska 61.
Grüner Olga, Kilińskiego 193.
Guterbaum N. L., Strzelecka 7.
Haberberg Sz., Pl. Wolności 3.
Heber Chil, Legionów 61.
Heber M. N., Tramwajowa 11.
Heber Nachemia, Pomorska 37.
„Jodła", Kalina D., Tramwaj. 11.
Lamp Willy, 28 p. Strz. Kan. 77.
Lamp Willy Rudolf, Nawrot 31.
Leslau Jakób, Pl. Wolności 5.
Maliniak G. i Abram Gdańska 39
Rother Ad. Arn., Łąkowa 18.
Szerman Bluma, Zachodnia 42.
Wilpert Hel, 11 Listopada 39.

Smołowcowe przetw.

A. TAHN
i Spółka
właśc. Jerzy Rebone
Łódź
ul. Piotrkowska 174
Tel. 101-25
Wykonuje: roboty dekarskie, blacharskie i asfaltowe
1335

SNOWALNIE

„Alrotex", Sp. z o. o., Cegieln. 41
Apt Henryk, Śródmiejska 43/45,
Berkał Abram i Olszer M., Piotrkowska 50.
Chwat Berka, Piotrkowska 60.
Dobrzelok Lukin, Zawadzka 27.
Fajman M. L., Zachodnia 66.
Frumes B-cia Samuel i Lewi, Piotrkowska 39.
Gedanken Ł., Al. Kościuszki 10.
Goldsztajn R., Nowomiejska 10.
Goldman I. B., Wólczańska 65.
Glidman Henryk, Legionów 13.
Halpern Juda, Ogrodowa 9.
Klajner Sura, Północna 21.
Lewkowicz J., Piotrkowska 50.
Lipman H. J., Zgierska 28.
Lipski Izydor, Piotrkowska 60.
Lipszyc A. F., Wólczańska 27.
Maliński Mendel, Zawadzka 27.
Manela M. A., Cegielniana 15.
Minc Dawid, Piotrkowska 51.
Perlberg R. i Tajchman A., Piotrkowska 25.
Rapaport Wolf, Zawadzka 39.
Przygórski M., Południowa 59.
Reingold H. J., Cegielniana 66.
Rozenberg M., Mielczarskiego 6.
Rozensztajn A. M., Północna 23.
Schäfer Jadwiga, Skorupki 19.

Stęczewski Z., Wólczańska 35.
Szarfajzen Estera, Młynarska 16
Szlezyngier I., Sienkiewicza 63.
Wajskol Izr., Piotrkowska 112.
Wajnryb H. D., Śródmiejska 9.
Walter Hersz, 6 Sierpnia 17.
Wiese M. K., Sienkiewicza 49.
Zajdler Ch. U., Piotrkowska 28.
Zajdler Mendel, Południowa 59.
Zylberberg I. J., Piotrkowska 56
Zyss Józef i S-ka, Kopernika 38.

Soda — Wyrób

Goldfrajd Ch., 6 Sierpnia 98.
Notariusz Dawid, „Dano", Pomorska 53.
Solvay Zakłady w Polsce, Przejazd 100.
Unger Rywka, 28 p. Strz. K. 41.
Zolberg Uszer, 11 Listopada 102.

Spawanie metali

„Elektrospaw", Sp. z o. o., Wólczańska 155.
Hoffman Lidia, Gdańska 126/8.
Janiec Henryk, Tow. Akc. „Perun", Kilińskiego 85.
„Metalut", Kopernika 14.
Mojżyszek Ludwik, Gdańska 126
Szczycki S., Piotrkowska 44.

Spirytus rektyf.

Modelski Józef
REKTYFIKACJA SPIRYTUSU
Sieradz, ul. Legionów 3
Tel. 14
Konto P. K. O. Nr. 61735
1115

Sportowe artyk.

BIURO
Techniczno-Handlowe
„Auto-Technika"
Spółka z ogran. odpow.
Łódź, Piotrkowska 67
Tel. 214-88
Artykuły Techniczne i Sportowe.
1012

„Czuj Czyn" z odp. udz., Piotrkowska 146.
Kowalscy A. i St., 11 Listop. 26.
Kraj. Wytw. art. sport., Sp.z o.o., Dowborczyków 25.
Mirtenbaum N. Piotrkowska 136
„Stadion", Składnica Sportowa, Piotrkowksa 183.
Szwarcowski M., Żórawia 8.

Spożywcze artyk.

Wytwórnia przetworów słodowych artykułów spożywczych i gospodarczych
„Aromat" znak fabryczny Mużynka
Łódź, Drewnowska 14
1303

A. DRUZE
Łódź, Piotrkowska 93
Tel. 115-00
90

Abel Rajnhold, Marysińska 49.
Abracham M. A., Zgierska 105.
Ajchen Z., Żeromskiego 45.
Ajnkern G., Magistracka 8.
Anders J., Dąbrowska 28.
Antczak St., Zielna 13 .
Apel M. D., Lutomierska 17.
Apen A., Legionów 3.
Aret H., 6 Sierpnia 94 .
Arkin B., Piłsudskiego 38.
Arndt L., Zagajnikowa 35 .
Aronowicz M. K., Traugutta 5.
Aronowicz M., Napiórkowsk. 39.
„Arro", Wólczańska 131.
Bajgelman M., Cegielniana 82.
Balsamowicz C., Drewnowska 26
Banas E., Piwna 44.
Barańczuk I., Południowa 21.
Barański Z., Fijałkowska 13.
Baran Ch., Piotrkowska 176.
Bartoszewicz W., Główna 52.
Bartscht E., Południowa 30.
Baum R., Zgierska 74.
Baumgard B., Przędzalniana 98.
Baumgarten B., Żeromskiego 24.
Baumgarten M., Żeromskiego 33
Bäumler M., Wólczańska 226.
Bechtel I., Wólczańska 119.
Bednarek Cz., Piękna 16.
Beker A., Krakusa 31.
Beker Ch., St. Rynek 9.
Bendkowski J., N. Zarzewska 9.
Benedykt H., Północna 10.
Benet M., Kopernika 33.
Bemert O., N. Zarzewska 74.
Ber E., Pogonowskiego 60.
Berdel E., Gdańska 63.
Berger F., Rynek Stary 5.
Berger M., Dąbrowska 57.
Berliner J., Zawadzka 28.
Berliner M., Kilińskiego 47.
Berlińska E., Legionów 22.
Berndt Olga, Krucza 5.
Biała J., Kilińskiego 86.
Białek A., Północna 23.
Białek C., Andrzeja 45.
Białek Szl., Pabiancika 28.
Biderman L., Zgierska 1.
Bigusz E., Sierakowskiego 88.
Binke A., Marynarska 6.
Binke I., Północna 14.
Binstock A., Franciszkańska 51.
Birenbaum J., Wólczańska 65.
Birenbaum M., Radwańska 7.
Blander M., Piłsudskiego 30.
Blatt A., Magistracka 16.
Blum I., Pomorska 40.
Blumsztajn M., Gdańska 22.
Bławat J., Sienkiewicza 17.
Bławat Szl., Lutomierska 80.
Błoch L., Legionów 49.
Bogdański Sz., Południowa 6.
Boguchwał D., Urzędnicza 23.
Bonik H., Fabryczna 9.
Borensztajn Ch., Zachodnia 33.
Borensztajn D., Kilińskiego 129.
Bornsztajn A., Piłsudskiego 62.
Bornsztajn S., Rokicińska 47.
Borowiak Wł., Skierniewicka 12.
Borowiecka B., Zawiszy 24.
Borowiecka N., Składowa 11.
Borowska A., Tuszyńska 5.
Boruchowicz A., Rzgowska 1.
Böhm O., Wólczańska 165.
Brandt A., Wólczańska 146.
Brauze Z., Pomorska 80.

Brendler E., Nawrot 38.
Brendlowa Br., Al. 1 Maja 52.
Brocławski M., St. Rynek 5.
Brodbekier D., Pomorska 49.
Brodzińska A., Krucza 4.
Brzesmak W., Rzgowska 73.
Brustman K., Przejazd 12.
Brustowski S., Kopernika 25.
Brylant i Harawicz, Żeromsk. 37
Buchner L., Napiórkowskiego 13
Bujalski St., Rzgowska 113.
Bukowska N., Kilińskiego 216.
Bulwa A., Wólczańska 61.
Bulwa D., Sienkiewicza 23.
Burchardt J., 6 Sierpnia 56.
Burdziak E., Pabianicka 39.
Byczkowski J., Franciszk. 46.
Celmer B., 28 p. Strz. Kan. 43.
Centrala Towarowa Spółek Niemieckich, Kościuszki 47.
Chazacki H., Narutowicza 41.
Chojnacka A., Sienkiewicza 39.
Cholewa J., Towiańskiego 8.
Chorowski I., Żeromskiego 45.
Cieślak St., Franciszkańska 15.
Ciołkowska M., Ozorkowska 8.
Coller R., Limanowskiego 211.
Cukier Z., Kopernika 23 .
Cukierman M., Kościelna 1.
Cwajgenbok Ch., Wolborska 25.
Czerwińska M., N. Zarzewska 23
Czerwiński A., Kilińskiego 164.
Cybich J., Targowa 16.
Cycanowicz I., Kościelna 1.
Cygielberg Ch., 11 Listopada 46.
Cykiert I., Zawadzka 34.
Cylke Ida, Włodzimierska 12.
Cymmerman M., Narutowicza 96
Częstochowski Ch., Śródm. 14.
Czubasiewicz C., Wapienna 3.
Danielak M., Zgierska 38.
Danitz O., Lutomierska 91.
Depczyński St., Grabowa 12.
Diezner W., Abramowskiego 41.
Dimant Ch., St. Rynek 11.
Ditkowska M., Lelewela 1.
Dobrochowski T., Brzezińska 63.
Dozroński W., Zgierska 26.
Doktorczyk A., Kamienna 16.
Domagalska L., Sienkiewicza 56.
Domański A., Zawiszy 27.
Domańska Z., Nawrot 54.
Dominiak A., Rzgowska 101.
Dominikowski J., 6 Sierpnia 94.
Dorembus L., Kilińskiego 63.
Dorembus M., Targowa 43.
Dresler A., Kościelna 3.
Dresler S., Legionów 17.
Dyament Cz., Młynarska 20.
Dykbuch Henoch, Andrzeja 7.
Dymant A., Zachodnia 52.
Dymant G., Rzgowska 78.
Działoszyński J., Legionów 32.
Działowski G., Kilińskiego 246.
Działowski M., Cegielniana 15.
Działowska S., Limanowsk. 73.
Dzieniakowska H., Rokicińska 63
Dziewięcki J., Żydowska 32.
Dziewięcki J., Rzgowska 76.
Eckert E., Nawrot 4.
Eckersdorf Zdz., Sanocka 39.
Egler A., Rokicińska 19.
Ekielski A., Główna 5.
Elener B., Bał. Rynek 7.
„Elma", S. A., Południowa 46.
Eugelman M., Zawadzka 16a.
Enoch Ch., Żydowska 8.
Epsztajn M., Traugutta 13.
Erlich J., Śródmiejska 19.
Erlich J., Piotrkowska 88.
Erlich W., Kopernika 26.
Erlichman E., Gdańska 30.
Erstling O., Pabianicka 16.
„Esse"', Spółdz., Radwańska 32.
Fajgenbaum R., Piłsudskiego 51.
Fajner D., Rzgowska 11.
Fajtlowicz Ch., Pl. Kościelny 5.
Fajwlowicz A., Legionów 9.
Faktor Ch., Gdańska 31a.
Federman M., Pl. Kościelny 6.
Feirstein P., Zgierska 5.
Feld Ch., Zachodnia 66.
Feldman Hinda, Pabianicka 12.
Feldman I., Śródmiejska 28.
Feldman J., Piłsudskiego 32.
Fengler E., Piotrkowska 201.
Fetter J., Południowa 40.
Fetting L., Gazowa 5.
Finkelstein A., Cegielniana 13.
Fiszer J., Przejazd 34.
Fiszman Szepsel, Andrzeja 9.
Fiszman Sz., Zachodnia 14.
Fiszof B., Pl. Kościelny 4.
Fogel R., Towiańskiego 13.
Frajdenrajch F., Piłsudskiego 40
Fraszke A., Napiórkowskiego 23
Frej A., Południowa 86.
Fridel F., Rzgowska 41.
Finkelsztajn S., Kątna 56.
Fryde S., Kilińskiego 223.
Frydrych Ch., Piłsudskiego 6.
Fuks J., Młynarska 9.
Fuks M., St. Rynek 11.
Fuks B., Sienkiewicza 50.
Fuks Szmul, Piotrkowska 200.
Futterleib H., Bandurskiego 24.
Gdańska Bl., Bał. Rynek 11.
Gelbartowicz S., Legionów 40.
Gemżycka E., Pogonowskiego 78
Gering A., Kilińskiego 105.
Gerszt L., Piłsudskiego 31.
Gerszt Szl., Napiórkowskiego 9.
Gertner J., Brzezińska 14.
Gertner Sz., Brzezińska 53.
Geyer K., Główna 16.
Gingold Hersz, Zgierska 36.
Gittel Br., Żeligowskiego 58.
Glugla Fr., Południowa 28.
Gliksman J., Zgierska 136.
Gliwny Z., Targowa 67.
Głowiński W., Srebrzyńska 65.
Głydziak W., Piotrkowska 273.
Gnatkowska Wł., Kilińskiego 171
Gold E., Pogonowskiego 64.
Goldwasser M., Sienkiewicza 64.
Goldberg E., Cegielniana 5.
Goldberg H., Limanowskiego 59.
Goldberg J., Piotrkowska 166.
Goldkorn F., Zgierska 14.
Goldfarb E., N. Zarzewska 7.
Goldgrab T., Kątna 36.
Goldminc R., Piłsudskiego 72.
Goldszlegier Sz., Pieprzowa 6.
Goldsztajn L., Kilińskiego 30.
Goldwoker B., Śródmiejska 8.
Gołąbek Fr., Felsztyńskiego 35.
Gomoliński A., Narutow. 44.
Gothelf A., 11 Listopada 29.
Gotlieb Ch., 11 Listopada 18.
Gotlieb Ch., Lutomierska 6.
Grabińska T., Drewnowska 32.
Grabińska St., Nowa 3.
Grafiński J., Felsztyńskiego 3.
Graftsztajn J., Zgierska 66.
Gralewski A., Łagiewnicka 168.
Grobe A., Srebrzyńska 29.
Grundman D., Śródmiejska 16.
Grundsztajn M., Łagiewnicka 33
Grunwald B., Wólczańska 252.
Grunwald E., Kilińskiego 176.
Gruszke O., Rzgowska 65.
Gryczyńska St., Niska 3.
Grynbal L., Pomorska 67.
Grynbaum C., Radwańska 54.
Grynblat G., St. Rynek 10.
Grynfeld M., Południowa 16.
Grynwurcel R., Pomorska 87.
Gugacz O., Kątna 24.
Gumińska J., Brzezińska 57a.
Gumniar J., Główna 37.
Gundrum J., Główna 40.
Gurke M., St. Rynek 15.
Guterbaum L., Kilińskiego 89.
Guterman B., Pomorska 35.

Guterman J., Kościelna 4.
Gutkind Ch., Zgierska 80.
Gutmejer E., Ks. Skorupki 11.
Gutner I., Łagiewnicka 19.
Guze K., Pawia 10.
Haberman M., Łagiewnicka 7.
Hajn T., Pabianicka 32.
Halpern A., Pl. Boernera 10.
Hanower N., St. Rynek 2.
Hasiński E., Piotrkowska 229.
Haukowa Ł., Piotrkowska 205.
Hauszen M., Zawiszy 7.
Hausman E., Targowa 47.
Hauzer I., Składowa 40.
Hähne W., Narutowicza 29.
Heidrich G., Wspólna 16.
Heimbecherowa A., Targowa 32.
Hercman I., 11 Listopada 31.
Hermans H., Piotrkowska 79.
Hersz A., St. Rynek 5.
Herszkopf Sz., Pomorska 25.
Herszkowicz D., Andrzeja 28.
Hiller H., Kamienna 1.
Hilpert K. i S-ka, Nawrot 28.
Himerfalb Fr., Piłsudskiego 1-3.
Hintz Olga, Piotrkowska 271.
Hirszman R., Rzgowska 77.
Hochminc I., Kościelna 6.
Hoene Br., Kilińskiego 162.
Hoffman R., Wólczańska 228.
Hoffman Sz., Limanowskiego 50
Hokorzewska A., Zgierska 150.
Holcman B., Napiórkowsk. 42.
Hornung L., Zgierska 111.
Jerozolimski B. „Hurtownia Syropu", Żeromskiego 32.
Ickowicz A., N. Zarzewska 18.
Infeld B., Rzgowska 111.
Inwert D., Brzezińska 21.
Israch J., Żwirki 26.
Iwańkowicz A., Kościelna 7.
Izbicka M., Sierakowskiego 35.
Jach W., Sienkiewicza 35.
Jacobi J., Łagiewnicka 74.
Jagiełło K., Towiańskiego 11.
Jagiełło Ł., Kopernika 44.
Jakubowicz B., Żeromskiego 67.
Jakubowicz I., Zgierska 13.
Jakubowicz S., Gdańska 9.
Janas J., Nawrot 99.
Janikowski B., Sanocka 39.
Jankowska M., Lutomierska 13.
Jankowska W., Krucza 10.
Janowski A., Korzeniowsk. 18.
Janowska L., 6 Sierpnia 84-86.
Jastrzębska F., Skierniewicka 20
Jatczak J., Sienkiewicza 52.
Jaworski A., Limanowskiego 39.
„Jedność", ks. Bieleń, Andzeja 11
Jeger N., Wólczańska 164.
Jera Br., Żeromskiego 5.
Jeske A., Dolna 11.
Jesse A., Korzeniowskiego 21.
Jeszke M., Traugutta 11.
John E., Północna 55-57.
Jóźwiak A., Franciszk. 10.
Jungenikel R., Nawrot 15.
Kacengold D., 11 Listopada 40.
Kacperska J., Napiórkowsk. 82.
Kaczka Sz., Śródmiejska 38.
Kalenbach A., Wólczańska 72.
Kalińska H., Nawrot 51.
Kaliński M., Piotrkowska 292.
Kamieńska M., Wólczańska 222.
Kapecka Br., Żeromskiego 60.
Kapłan I., Wolborska 5.
Kares O., Limanowskiego 25.
Karmińska G., Rzgowska 107.
Karpiński Br., Główna 2.
Kasprzak Szcz., Sanocka 39.
Kaszubska H., Abramowsk. 32.
Kaufman H., 6 Sierpnia 10.
Kaufman I., Cegielniana 29.
Kenig B., Legionów 44.
Kernich O., Ks. Brzóski 28.
Kempiński L., Łagiewnicka 21.
Kepler S., Narutowicza 36.
Kiełbasiński Kl., Rzgowska 69.
Kiełkiewicz J., Poznańska 20.
Kijański W., Korzeniowsk. 19.
Kindel M., Piotrkowska 243.
Kittel R., Główna 15.
Klajn M. i Syn, Sieradzka 3.
Klar A., Targowa 41.
Klar Chil, Przędzalniana 99.
Klar P., Przędzalniana 42.
Klarfeld E., Łagiewnicka 4.
Kleczewska Fr., Nawrot 59 .
Kleno Kaz., Rokicińska 9.
Klimas K., Brzezińska 90.
Klimczak J., Krzywa 2.
Kłos Wł., Nawrot 56.
Knychalski Br., Wójtowska 4.
Kofman Este, 11 Listopada 31.
Kohn Ch., Sienkiewicza 37.
Kołoszyńska S., Ceglana 24.
Kołowacik St., 11 Listopada 25.
Kon Abr., 11 Listopada 68.
Kon J., Kilińskiego 73.
Kon M., Pomorska 119.
Kon Symcha, Pieprzowa 24 .
Kruczak Marta, Al. 1 Maja 31a.
„Konsum", sp. z o. o., Emilii 5.
„Konsum" przy Zjednocz. Zakł. Scheiblera i Grohmana, sp. z o. o., Wodny Rynek 12.
„Konsum", Ks. Młyn 14.
Koplin Alfons, Wólczańska 230.
Koplowicz L., N. Zarzewska 20.
Kopydłowski J., Rzgowska 101.
Kosman M., Legionów 42.
Koszewski W., Wodna 19.
Kotkowska W., Zawadzka 3.
Kowalczyk H. i Kozioł J., Dygasińskiego 11.
Kowalewski E., 6 Sierpnia 18.
Kowalski J., Główna 59.
Kowalska R., Rokicińska 37.
Kownacka J., Piotrkowska 137.
Kozieniecka Ch., Brzezińska 61.
Kozłowski K., Sienkiewicza 18.
Kozłowski W., Śródmiejska 27.
Krajewska F., Młynarska 36.
Krajewski Z., Wrześnieńska 52.
Krame R., Kilińskiego 44.
Kramm F., Wólczańska 129.
Krawczyński J., Sanocka 27.
Krauze M., Towarowa 26.
Krebs O., Napiórkowskiego 30.
Krell E., N. Zarzewska 27.
Krokocki H., Limanowskiego 37.
Królikowski W., Wawelska 8.
Krukowski A., Wspólna 13.
Krukowski T., Bydgoska 7.
Krupa M., Krakusa 31.
Krysztofiak A., Napiórk. 100.
Krzemionka St., Krzyżowa 9.
Książek St., Franciszkańska 24.
Kubiak Fr., 11 Listopada 90.
Kubiak T., Warszawska 13.
Kucharska H., Złota 12.
Kucharska J., Sokola 7.
Kukuła W., Brzeska 6.
Kulawiński J., Legionów 26.
Kulesza B., Nawrot 45.
Kuligowski Wł., Nawrot 15.
Kuper R., Przędzalniana 89.
Kuperminc Abr., Kościelna 1.
Kuperminc Ch., N. Zarzewska 8.
Kurcweg A., 28 p. Strz. Kan. 51.
Kurzawa Fr., Pawia 24.
Kusideł H., Rokicińska 94.
Kuszer Mirla, St. Rynek 1.
Kutner I., 11 Listopada 15.
Kutner L., Piotrkowska 178.
Kutner Sz., Piłsudskiego 35.
Kuzańska St., Żeligowskiego 44.
Kwart J. I., Żeromskiego 41.
Kwiatkowska M., Pabianicka 50.
Lachman M., Gdańska 24.
Lajzerowicz I., Śródmiejska 44.
Landau R., Północna 4.
Langer J., Południowa 10.
Langhoff O., Wólczańska 175.

Laskier Chil, Główna 53.
Laskowski J., Abramowskiego 3.
Lebensztejn Froim, Północna 12.
Lederman A., Narutowicza 1.
Lederman M., Pl. Reymonta 3/4.
Lederman Sz., St. Rynek 5.
Lederman T., Narutowicza 12.
Lenczner M., Łagiewnicka 70.
Lessman C., Al. 1 Maja 25.
Lesman M., Młynarska 8.
Leszczyńska M., Główna 53.
Leszewska K., Wacława 10.
Leśniak Fr., Piotrkowska 223.
Lewenberg M., Kamienna 2.
Lewi P., St. Rynek 6.
Lewin A., Cegielniana 64.
Lewinbaum Ch., Cegielniana 46.
Lewkowicz Ł. Al. Kościuszki 41
Lewkowicz Z., Pl. Boernera 3.
Lezer M., St. Rynek 15.
Liberman M., Zawadzka 15.
Lipiński Z., Sporna 11.
Lipski A., Główna 54.
Lipska I., Główna 35.
Lipska M., Mielczarskiego 14.
Lipski U., Gdańska 31a.
Lipsman S., Pl. Boernera 9.
Lippert A., Napiórkowskiego 13.
Lokatorska Spółdz. Spoż., Lokatorska 11 a.
Lotsch Gertruda, Główna 8.
Luel H., Brzezińska 41.
Lustygman L., Al. 1 Maja 5.
Łęczycki Sz., Piotrkowska 309.
Łęczycki Wolf, Franciszk. 56.
Łuczywek W., Narutowicza 42.
Machniewski M., Kilińskiego 154
Machnikowski St., Marysińsk. 18
Machnik J., Brzezińska 68.
Macner B., Poprzeczna 6.
Madońska W., Krzywa 2.
Małachowski M., Nawrot 57.
Manhajmer A., Cegielniana 29.
Maras M., Krakusa 12 .
Marciniak H., Srebrna 9.
Markiewicz Br., Przejazd 76.
Marszał A., Pabianicka 1.
Mass H., Ciesielska 16.
Mass L., Lotnicza 6.
Mathes Robert, Drukarska 5.
Matuszewski R., Dowborcz. 26.
Mazurkiewicz D., Brzezińska 19.
Mazurkiewicz J., Sieradzka 3.
Mehlszpajz C., Południowa 27.
Miazek J., Kapliczna 28.
Micenmacher S., Zamenhofa 11.
Michalak M., Przędzalniana 88.
Michalec R., Dąbrowska 71.
Migdał Ch., Kilińskiego 43.
Milde M., Tkacka 20.
Miller Anna, Mielczarskiego 23.
Miller E., Główna 19.
Mines M., Wolborska 1.
Minsztat L., Kilińskiego 25.
Modrow N., Legionów 38.
„Monada", Łęczycki S., Przej. 2.
Moncarz W., Andrzeja 11.
Monszojn I., Północna 18.
Moranda P., Ciesielska 63.
Moritz B., Orla 3.
Morowicz J., Cegielniana 20.
Moszkowicz J., Piłsudskiego 14.
Moszenberg A., Wolborska 14.
Moszkowicz Ch. i Nomberg, Biuro Handl.-Kom., Piotrk. 60
Moszkowicz E., Śródmiejska 9.
Moszkowicz J., Piłsudskiego 14.
Moszkowicz M., Piłsudskiego 50.
Moszkowicz Sz., Kilińskiego 40.
Moszyńska M., Pomorska 126.
Motylewska A., Wacława 9.
Motylewska A., Napiórkowsk. 90
Mrówczyński A., Brzezińska 78.
Mucha St., Radomska 12.
Munelak J., Piotrkowska 190.
Müller A. C., Dąbrowska 101.
Najman A., Łagiewnicka 45.
Najman I. M., Zgierska 9.
Najman Sz., Zachodnia 21.
Nawrocka A., Rzgowska 35.
Nazarska M., Jasna 4.
Neumark F., Brzezińska 2.
Nicer A., Targowa 17.
Nickel A., Sienkiewicza 71.
Nomberg H. J., Zgierska 14.
Nowacka T., Napiórkowsk. 105.
Nowak M., Korzeniowskiego 12.
Nowak W., Kilińskiego 103.
Nowakowska St., Krucza 27.
Nowicka W., Przędzalniana 85.
Nurek Fl., Przejazd 48.
Nusenbaum Sz., Napiórkowsk. 44
Olejniczak A., Napiórkowsk. 67.
Olejnik J, Napiórkowskiego 45.
Olszewska M., Łagiewnicka 35.
Orner A., Legionów 33.
Ostroska P., Łagiewnicka 23.
Owsiana E., St. Rynek 10.
„Owsianka", Sp. z o. o., Śródmiejska 19.
Pacholska M., 28 p. Strz. Kan. 41
Paciorkowski Sz., Limanowsk. 8
Pakuła N., Zawiszy 11.
Paliwoda K., Rzgowska 56 .
„Palmol", Piotrkowska 7.
Paluszak M., Pabianicka 33.
Pappik A., Główna 28.
Paprowicz I., Pomorska 73.
Parszer R., Lipowa 1.
Pawlaczyk A., Łagiewnicka 48.
Pejga E., Krakusa 6.
Perel Ch., Cegielniana 14.
Perlman A., Sienkiewicza 31.
Perlmutter Ch., Kilińskiego 60.
Perwin R., Asnyka 3.
Petzold B., Płocka 44 .
Pfefer R., Zgierska 88.
Pfeifer B., Sokola 9.
Piętka T., Rzgowska 73.
Pilcer N., Krótka 13.
Pinkusewicz K., Ogrodowa 3.
Pino D., Poznańska 50 .
Piotrkowicz F., Niska 9.
Piotrowski H., St. Rynek 10.
Piotrkowski St., Łęczycka 36.
Plichtowska A., Kątna 34.
Płocka L., Łączna 42.
Podlaska Z., 6 Sierpnia 45.
Podomska D., Żydowska 24.
Pohl A., Lipowa 55.
Pohl R., 11 Listopada 66.
Pojker A., Bednarska 12.
Polenzeusz H., Zamenhofa 16.
Powsz. Spółdz. Spoż., Ogrod. 74.
Poznerson R., Zawadzka 40.
Tajtelbaum Sz,. „Produkt", Narutowicza 32.
Pruski J., Drewnowska 60.
Przybylska A., Jesionowa 7.
Puppe J., Pomorska 30.
Pytel S., Al. Kościuszki 37.
Rabinowicz A., Al. 1 Maja 39.
Rabinowicz N., 11 Listopada 12.
Radzikowska H., Piotrkow. 156.
Rajngewirc S., Piłsudskiego 4.
Rajpold Fr., Limanowskiego 91.
Rajss Perla, Kościelna 1.
Rajszel J., Pabianicka 4.
Ratynowicz M., Południowa 13.
Rau L., Kątna 58.
Rażniewski W., Brzezińska 88.
Redlie S., Południowa 86.
Reszke E., Zamenhofa 12.
Riedel O., Limanowskiego 51.
Rogowska Sz., 6 Sierpnia 27.
Rogosińska S., 11 Listopada 43.
Reingold H. J., Cegielniana 66.
Rolnicka F., Pomorska 107.
Rotenberg A., Limanowskiego 97
Rotsztajn A., Franciszkańska 40.
Rozen B., Zgierska 64 .

Rozen Ch., Zgierska 43 .
Rozen L., Gdańska 8.
Rozen S., Brzezińska 82.
Rozenberg B., Pomorska 7.
Rozenberg L., Zawiszy 32.
Rozenberg M., Podrzeczna 7.
Rozenblatt M., Kilińskiego 48.
Rozencwajg A, Piłsudskiego 36.
Rozencwajg Bronia, Piłsudsk. 3.
Rozencwajg J., Brzezińska 2 .
Rozencwajg P., Pomorska 6.
Rozenfisz M., Kościelna 6.
Rozenwasser M., Kilińskiego 17.
Rozental Ch., Kościelna 6.
Rozmaity J., Brzezińska 42.
Rozner E., Mała 2.
Różycki A., 11 Listopada 28.
Różycki Jan, Piotrkowska 175a.
Rzepkowicz A., B. Rynek 4.
Rubinsztajn Sz., St. Rynek 2.
Rudnicka Br., Zgierska 107.
Rudnik Ch., Rzgowska 1.
Ruppert E., Rzgowska 37.
Ruprecht K., Gdańska 3.
Rybak E., Śródmiejska 82.
Sadura Z., Grabowa 3.
Sahl E., Dąbrowska 60.
Sannar Irma, Radwańska 10.
Sanek A., 11 Listopada 7.
Scheinert J., Składowa 22.
Seldel J., Przędzalniana 91.
Sieradzki D., 11 Listopada 58.
Sieradzki M., Piotrkowska 116.
Siewiera R., Częstochowska 9.
Skonka Br., Zamenhofa 1.
Słupecka K., Sokola 21.
Smietańska Sz., Marysińska 15.
Smolak B., 28 p. Strz. Kan. 21.
Smorodina Sz. L., Żeromsk. 36.
Sninke J., Anczyca 10.
Sobczyński A., Napiórkowsk. 63.
Sobieraj M., Przędzalniana 89.
Sobiewska C., Pabianicka 37.
Sochaczewski I., Magistracka 18.
Sochaczewska R. Wólczańska 52
Solarz M., Żydowska 24.
Sonnenberg J., Pabianicka 74.
Sonnenberg O., Przejazd 33.
Sotel Sz., Kamienna 18.
Spirytus M., Wolborska 32.
Spółdz. Handl. przy Stow. Kupc. i Prz. Łódzk., Piotrkowska 152
Spółdz. Spoż., Limanowsk. 207.
Stajnberg J., N. Zarzewska 9.
Stanisławska H., Granitowa 25.
Stańczyk M., Zagajnikowa 44.
Stasiakiewicz M. i Zdz., Przej. 40
Stawiński J., N. Zarzewska 47.
Stolowa I., Spacerowa 4.
Strosberg M., Kilińskiego 113.
Strumpf J., Piotrkowska 200.
Strupczewski M., Piotrk. 259.
Strzelczyk A., Sienkiewicza 89.
Suchecki Wł., Jana 17.
Suwalski A., Bazarna 2.
Swarzyńska A., Piotrk. 259.
Syna L., Andrzeja 39.
Szachtel Sz., Zachodnia 23.
Szachter Ch., Cegielniana 7.
Szachter R. G., Piramowicza 2.
Szajner I., Limanowskiego 47.
Szamul B., Limanowskiego 214.
Szanc Fr., Poznańska 89
Szanc Fr., Poznańska 39.
Szarpański L., Śródmiejska 12
Szałdajewski L., St. Rynek 1.
Szczęsna J., Bednarska 7.
Szczycki B., Żydowska 18.
Szer St., Obywatelska 41.
Szefer P., Wileńska 40.
Szefer W., Limanowskiego 29.
Szerakowska R., Szopena 4.
Szlugaj ., Limanowskiego 154.
Szmir I., Narutowicza 25.
Szmidt E., Kątna 32.
Szmidtke O., 6 Sierpnia 61.
Szpicak D., Kilińskiego 195.
Szpilberg Sz., Pl. Wolności 10.
Szrajbaum Ch., Kilińskiego 46
Sztajer M., Kilińskiego 40.
Sztajn A., Zakątna 21.
Sztajn H., Piłsudskiego 57.
Sztajn M., Gdańska 30.
Sztrauch Izr., St. Rynek 13.
Szukalski H. ,Częstochowska 7.
Szulc H., Limanowskiego 54.
Szulc Karol R., N. Zarzewska 66.
Szulzinger P., Cegielniana 32.
Szwarcman Sz., Południowa 40.
Szydłowski T., Urzędnicza 9.
Szymanowicz D., Wólcz. 255.
Szymański S., Kilińskiego 91.
Szymczak A., Włodzimierska 40.
Szyndler A., Nawrot 90.
Ścisłowski St., Lipowa 61.
Śmietańska S., Drewnowska 21.
Tajch M., Piłsudskiego 55.
Talarczyk W., Gdańska 72
Tencer Ch., St. Rynek 4.
Tencer C., Kościelna 6.
Tencer J., Żeromskiego 49.
Tim Leokadia, Nawrot 25.
Tomm W., Cegielniana 53.
Topf A., Legionów 43.
Treszczyński A., Limanowsk. 127
Tuchmajer L., Zgierska 116.
Turlejska H., Kopernika 47.
Tyralski T., Składowa 32.
Ulbrich B., Wólczańska 137.
„Uniwersal", 11 Listopada 17.
Urbach Ch., Piotrk. 64.
Urbaniak E., Kraszewskiego 10.
Wagman P., Kilińskiego 237.
Wagner A., Limanowskiego 98.
Wagner W., Poznańska 5
Wajcenberg A., Franciszk. 55.
Wajl L., Piłsudskiego 10.
Wajland I., Północna 14.
Wajnbaum Ch., P.O.W. 5.
Wajnberg I., Limanowskiego 22.
Wajnberg P., 11 Listopada 44.
Wajnberg Sz., Al. Kościuszki 26.
Wajntraub A., Wólczańska 144.
Wajntraub H., Południowa 23.
Wajntraub J., St. Rynek 3.
Wajsberg M., Kościelna 2.
Wajsberg M., Radwańska 53.
Wajsblat Ch., Nawrot 1.
Wajswohl D., Cegielniana 22.
Walenta T., Kątna 52.
Walter A., Gdańska 140.
Walter Artur, Kątna 37.
Wap Jakób, St. Rynek 15.
Warszauer Ł., Składowa 19 .
Wasiak J., Marynarska 41 .
Wasilewski St., Andrzeja 6.
Wdowiak J., Kilińskiego 199.
Weiss Wolf, St. Rynek 13.
Wenske M., Brzezińska 116.
Werm I., Płocka 33.
Werner F., Lelewela 20.
Werner O., 28 p. Strz. Kan. 33.
Wesołek J., Kilińskiego 144.
Weyland F., Gdańska 28.
Widorowski Fr., Nawrot 53.
Wiener P., Łagiewnicka 1 .
Wierzbicka J., Radwańska 39.
Wigdorowicz R., Limanowsk. 52
Wildeman E., Nawrot 21.
Will O., N. Zarzewska 47.
Winkler J., Kilińskiego 143.
„Wisła", sp. akc., Moniuszki 2.
Wojciechowski E., Rzgowska 23.
Wojtczak K., Kilińskiego 36-38.
Wildeman E., Zawadzka 2.
Wolf G., Limanowskiego 77.
Woliwoda T., Wysockiego 20.
Wolter T., Sporna 10.
Woroblewski J., Rzgowska 65.
Wójcik A., 6 Sierpnia 94.
Wróblewska M., Narutowicza 23
Wyrzykowski J., Przejazd 59.
Zajdel K., Kopernika 32.
Zakhejm L., Piłsudskiego 66.

Zandberg Bl., Magistracka 12.
Zawadzka M., Wilanowska 31.
Zdanowicz A., Sosnowa 26.
Zdrzynicki Z., Ogrodowa 20.
Zelkowicz I., Południowa 4.
Zelmanowicz P., Wólczańska 156
Zelmanowicz Ch., Radwańska 57
Zielke A., Waryńskiego 12.
Zielonka R., Łagiewnicka 8.
Ziemba St., Radwańska 48.
Ziontkowski J., Żeromskiego 43
Zommer Dawid, Śródmiejska 65.
Żółtek Sz., N. Zarzewska 30.
Zunszajn H., Kopernika 57.
Zw. Spółdz. Spoż., Naftowa 3.
Zylberberg Ch., Zawadzka 12.
Zylberberg G., Żeromskiego 45.
Zylberberg J., Główna 62.
Zylberberg M., Pomorska 97.
Zylberberg M., Nawort 16.
Zylberman S., Podrzeczna 8.
Zylbersztern B., Żwirki 20.
Zysman T., Limanowskiego 27.
„Żywność", Południowa 46.

Spółdzielnie

Ewangelicka Spółdzielnia Kredytowa
z odpow. ogran.
w Aleksandrowie k. Łodzi
ul. Kościelna 4. Tel. 42
Konto czekowe P. K. O W-wa 66692
Załatwia inkaso! 738

Spółdzielcze Stowarzyszenie Spożywców
„SPOŁEM"
w Pabianicach, ul. Łaska 36
Stowarzyszenie z odpowiedzialnością udziałami 773

„Esse", Radwańska 34.
„Federacja" Handl.-Przem. Sp. z o. o., Piotrkowksa 89.
Spółdz. absolwentek szk. zawod., Wodna 40.
Spółdz. 10 P. K. A. L., Jerzego 10
Spółdz. Handl. przy Stow. Kupc. i Przem. Polsk. w Łodzi, Piotrkowska 152.
Spółdz. Harcerska, Piotrk. 146.
Spółdz. Kred. wł. Nier., Piotrkowska 18.
Spółdz. Mleczar. Gdańska 126.
Spółdz. Owocarska Piotrkow. 89.
Spół. Pierwsza Polska Tkackozarobk., Wólczańska 128.
Spółdz. Prod. warzywi owoców, Żeromskiego 37.
Powsz. Sp. Spożywc. w Łodzi, Ogrodowa 74.
Spółka kupc. trzody, Ska z o. o., Radwańska 73.
Spółdz. „Milita" Sp. z o. o., Kopernika 6.
Spółdz. 28 p. Strz. Kan. Żeligowskiego 9.
Gemzycka E., Zakątna 78.
„Posto", Piotrkowska 69.
Związek Spółdz. Mlecz., i Jajcz., Al. Kościuszki 29

Sprężynowe wyroby

Zakład Wyrobów Sprężynowych
„SPIRAL"
Łódź, ul. Podleśna 10 1317

STAL

S. Goldblum S-cy
Łódź, ulica Piotrkowska Nr. 99
Telefon 208-62 279

Stolarskie zakłady

Gryngras Szlama
360 Łódź, 6 Sierpnia 25

Zakład Stolarsko-Tapicerski
Roman Lipiński
Łódź, ul. Rzgowska 33 648

Zakłady Stolarsko - Budowlane
H. MILSZ
ŁÓDŹ
Limanowskiego 103/105
Tel. 190-93 810

Zakład Stolarski
Józef Rozpędowski
Łódź, Pomorska 76
przyjmuje roboty budowlane i meblowe
266

Zakład stolarsko modelowy
Henryk Rygier
Łódź, Kilińskiego 112, tel. 229-05 400

Fabryka Wyrobów Drzewnych
T. Zalasik i Ska
Sp. z o. o.
Napiórkowskiego 59
Tel. 186-71 Wykonuje wszelkie roboty wchodzące w zakres robót budowlanych i meblowych

Przedsiębiorstwo Bednarskie
1310 **Zanger Adolf**
Łódź, Nawrot 70, tel. 142-03

Ajlenberg Sz., Zawadzka 10 .
Borowski I., Ciesielska 24.
Burakowski I., Gdańska 97 .
Bursztyn K., Zachodnia 57.
Bursztyn Sz., Śródmiejska 37.
Ciepłucha Jakub, Zachodnia 52.
Chybrańska M. „Wood", Targowa 17.
Dekiert A., Limanowskiego 23.
Dzięciarski Sz., Piotrkowska 16.
Erlich G., Południowa 11.
Fuks J., Pomorska 17.
Galar K., Piotrkowska 275.
Galor K., Warszawska 16.
Gelerman I., 6 Sierpnia 34.
Gincberg J., Gdańska 57.
Gincberg Z., Gdańska 62.
Goldman Z., 11 Listopada 14.
Goldsztajn M., Gdańska 42.
Gutman H., Zachodnia 52.
Hadrowicz A., Wodny Rynek 14.
Harde I., Piotrkowska 218.
Herszkowicz M., Narutowicza 38
Jakubowicz D., Zachodnia 66.
Jankowski Wł., Piotrkowska 183
Kantor J., Tramwajowa 11.
Kittel K., Nawrot 87.
Konrad O., Dworska 6.
Kotonek Wł., Piotrkowska 100.
Kurc W., Dworska 12-14.

Krausman Majer, Kilińskiego 27
Kraft Br., Brzezińska 75.
Kubiak T., Kilińskiego 121.
Kuperminc J., Sienkiewicza 22.
Kwiatkowski Sz., Wigury 5.
Lank T., Żeromskiego 46.
Leśniewski St., Piotrkowska 118.
Lewkowicz M., Śródmiejska 23.
Markowicz J., Piotrkowska 6.
Mrówczyński L., Reja 9.
Mukalski W., Andrzeja 16.
Najman A., Łagiewnicka 49.
Olbiński B., Piotrkowska 112.
Pałkiewicz J., Wodna 19.
Pawłowski Br., Piotrkowska 121.
Pawłowski S., Piotrkowska 152.
Rajzner A., Nawrot 35.
Putersznyt M., Bazarna 6.
Ptak Icek, Cegielniana 18.
Ratajczyk St., Kilińskiego 127.
Reszka J., Andrzeja 45.
Richter R., Dowborczyków 9-11.
Romanowski J., Piotrkowska 220
Rozen Szmul, Południowa 21.
Rozenbaum D., Pomorska 37.
Rozenbaum N., Zawadzka 47.
Rozenblum A., 6 Sierpnia 20.
Sąciński M., Tuszyńska 5.
Sędkiewicz Z., Wodna 26.
Schneider F., Sienkiewicza 49.
Skórecki M., Piotrkowska 61.
Sternacki H., Wólczańska 119.
Strykowski Sz., Zawadzka 7.
Szleger I. i S-ka, Gdańska 128.
Szapszewicz Ch., Południowa 59.
Szek Ch. I., Południowa 25.
Szłodziński L., Południowa 78-80
Szwarc R., Kilińskiego 144.
Szwarc i Złotowski, Wólcz. 27.
Stolarskie Zakł. Dowborcz. 9-11.
Stolarnia Mechaniczna, Tramwajowa 11.
Stolarskie Zakł. dla Bud. Przem. sp. z o. o., Dowborczyków 9/11.
Tietz Aleks., Piotrkowska 92.
Tyller J., Tramwajowa 11.
Wajtman W., dańska 65a.
Wartska M., Gdańska 38.
Weber Wł., Podleśna 26.
Wiener A., Kilińskiego 85.
Wodziwodzki J., Sienkiewicza 56
Ziołecki i Rosłucki, Rzgowska 90
Zylberberg Ch., Piłsudskiego 74

Studniarskie przeds.

S. Bartczak i W. Kusak
Łódź, Nawrot 37 Tel 224-05 97

Przedsiębiorstwo Wiertnicze
Mieczysław Barski jun.
Hydrotechnik
Łódź, Kilińskiego 195

Zakład Wiertniczy
Józef Borkert
wł. Cezary Najdek
Łódź, Kilińskiego 238
Telefon 184-17 438

BRUNON BUCHENHAIN, ŁÓDŹ
Gdańska 99. Tel. 160-24
Przedsiębiorstwo Wiertnicze
Wiercenie studzien artezyjskich
Zakładanie Pomp wszelkiego rodzaju 181

Przedsiębiorstwo Wiertnicze 402
Juliusz Hoffmann i S-wie
Łódź, Kilińskiego 119, tel. 143-35

Przedsiębiorstwo wiertnicze 0000
Karol Jasiński, Łódź
Cegielniana 30, tel. 213-50
Budowa nowych studzien i reperacje

Barski J., Żeromskiego 77.
Buchenheim K., 6 Sierpnia 78.
Golc Bcia, Żabieniec, gm. Radog.
Jarchowski B., Żeromskiego 1.
Jarchowski J., Śródmiejska 102.
Kler Adolf, Sanocka 5.
Krawiecki J., Cegielniana 17.

Swetry—Fabr.

Abowin Jakób, Północna 8.
Apichort Pinkus, Północna 25.
Ajzenberg Sz., Nowomiejska 26.
Ajzensztajn Ilia, Senatorska 4.
Aljebarda Elia, Piotrkowska 88.
Altman Abram, Zawadzka 18.
Auerbach S., Śródmiejska 28.
Baumander M., Południowa 20.
Baumgarten G., Północna 12.
Berman Szmul, Kamienna 22.
Bereza M., 11 Listopada 19.
Biber Dawid, Kamienna 1.
Biderman B., Nowomiejska 20.
Birnbaum F., Żeromskiego 6.
Birnbaum Sora, Gdańska 4.
Blum Szlama, Brzezińska 21.
Bochner Aron, Kamienna 2.
Bokein Chaim, Nowomiejska 17.
Borensztajn D., 11 Listopada 90.
Borensztajn B., Piłsudskiego 6.
Borychowski S., Kilińskiego 14.
Bresler H., Nowomiejska 17.
Bugajski Dawid, Kamienna 15.
Butler Tauba, Nowomiejska 22.
Byk Izrael, Piłsudskiego 45.
Ceder Lajb Judka, Zgierska 14.
Chajnowicz J., Kilińskiego 77.
Chelemer Icek, Cegielniana 40.
Chojnacki M., Mielczarskiego 28.
Cymer Juda, Mielczarskiego 33.
Cyna Herszel, St. Rynek 6.
Czapnik Jakób, 11 Listopada 18.
Czerniłowski L., Zachodnia 34.
Dawidowicz B., 11 Listopada 26.
Diament Chaja, St. Rynek 5.
Dimant A., Nowomiejska 29.
Dobrzyński Mojsze, Północna 23.
Dorembus A., Nowomiejska 22.
Dorembus Ezra, Kamienna 22.
Dorembus H., Nowomiejska 10.
Dorembus Nusen, Kamienna 18.
Dunkiel Lajzer, Jakóba 12.
Dutkiewicz L., Nowomiejska 26.
Dziewięcki Szlama, Północna 12.
Dymant Mosezk, Ogrodowa 3.
Ejbuszyc Lajwa, Narutowicza 2.
Ejbuszyc Saul, Pomorska 20.
Elkan Abram, Zachodnia 49.
Engielki Chaim, Pl. Wolności 6.
Federman Mendel, Solna 5.
Fersztenberg S. Nowomiejska 28
Finkelsztajn A., Piotrkowska 64.
Fiszer Sucher, Zachodnia 31.
Flajszer Salomon, Zawadzka 15.
Frajdenrajch M., Kilińskiego 46.
Frajman M., Cegielniana 40.
Frenkiel A., Nowomiejska 4.
Frenkiel Moszek, Północna 27.
Fritsche Karol, Kilińskiego 117.
Fryde Moszek, Pomorska 43.
Frydman Ch., Piłsudskiego 43.
Frydman Chil, Południowa 18.
Frydman Izrael, Zawadzka 17.
Frydman Majloch, Pomorska 3.
Gajzler Szlama, Zawadzka 14.
Gąski Henoch, Północna 21.
Gelbard Ruchla. Ogrodowa 9.

Gerszterman I., Podrzeczna 12.
Gliklich A. S., Zachodnia 52.
Gliksmal Mendel, Północna 4.
Gociał Józef, Zachodnia 33.
Goldberg A., Zgierska 40.
Goldberg Szajndla, Kamienna 4.
Goldberg Wolf, Cmentarna 3.
Goldman Motel, Pomorska 60.
Goldman Sz., Narutowicza 29.
Goldsztajn Chaim, Pomorska 18.
Goldsztajn Dawid, Północna 20.
Goldsztajn Liba, Północna 25.
Goldsztajn Moszek, Solna 4.
Goldstein H., Nowomiejska 11.
Goldring Józef, Ogrodowa 9.
Gołąb Lajb, Nowomiejska 8.
Grajcar Wolf i Kaftal Majer, Zachodnia 66.
Grącki Szlama, Marysińska 6.
Groncki Wolf, 11 Listopada 42.
Grynberg Mojsze, Pomorska 25.
Grynberg Mojsze, Północna 29.
Gutenberg F., Piłsudskiego 18.
Gutensztan Jakób, Północna 5.
Guterman I. M., Śródmiejska 3.
Gutwill B., 11 Listopada 26.
Haft Aron, Piłsudskiego 36.
Haft Szlama, Nowomiejska 5.
Haft Zajwel, Nowomiejska 18.
Hage Elza, Wólczańska 75.
Hemer Hersz, Nowomiejska 8.
Hamermesz P., Piotrkowska 88.
Hamermesz Uryn, Kamienna 1.
Heinrichówna Elza, Poranna 4.
Helfgot Dawid, Wolborska 18.
Hercberg Dawid, Północna 7.
Hercberg F., Piłsudskiego 59.
Hercberg Genia, Piotrkowska 21
Herman M., Pl. Wolności 11.
Herszlikowicz M., Kościelna 6.
Herszenberg I., Nowomiejska 7.
Hoffman A., Targowa 47.
Hofer Berek, Franciszkańska 7.
Hofming A., Nowomiejska 34.
Horowicz B. H., Południowa 18.
Izbicki Boruch, Ogrodowa 9.
Jakubowicz Dawid, Lwowska 3.
Januszewski Juda, St. Rynek 3
Jomer A., Wajman O. i Rychter A., Piotrkowska 83.
Jersak Józef, Zgierska 4.
Kalińska Ch., Nowomiejska 19.
Kaliski Moszek, Piłsudskiego 18.
Kamiński A., Piłsudskiego 34.
Kamiński L., Nowomiejska 3.
Kartowska A., Pl. Kościelna 4.
Kaufman Dawid, Południowa 11
Klajman M., Kilińskiego 60.
Klajnberg Aron, Piotrkowska 64
Klajnberg Nycha, Północna 7.
Klarfeld Icek, Zachodnia 66.
Kliger Chana, Ogrodowa 8.
Kliger Mendel, Zachodnia 24.
Kliger M., Nowomiejska 9.
Kniźnik Menachem, Główna 61.
Koplowicz Sz., Cegielniana 21.
Korman Chaja, Kamienna 18.
Krakauer Benuś, Kamienna 5.
Krakowska H., Nowomiejska 8.
Kraut Szaja, Nowomiejska 26.
Krell M. L., Limanowskiego 45.
Książer Aron, Sterlinga 14.
Kurtz Gurdo, Główna 35.
Kwaśniewski S., Piłsudskiego 12
Laks Aron, Jakóba 8.
Landau Ch., Pomorska 4.
Lande Machel, Południowa 7.
Lando Chaim, Piłsudskiego 17.
Laufer Mojżesz, Ogrodowa 9.
Lerer Matla, Cegielniana 35.
Lewin Estera, Północna 10.
Lewin Sura, Żydowska 11.
Lewkowicz Sz., 11 Listopada 20
Liberman A., Cegielniana 56.
Liberman Abram,, Ogrodowa 9.
Librach Fajwel, Pomorska 8.
Librowska R., Cegielniana 15.
Librowski Sz., Nowomiejska 19.
Lissek Chaim, Pomorska 26.
Lubliński i Skórka, Kamien. 16.
Lublińska R., Śródmiejska 80.
Lubliner Chawa, Południowa 10
Lubliner Hersz, Cegielniana 10.
Luft Hinda, Pomorska 5.
Luft Mendel, Pomorska 19.
Luft Mendel, Pomorska 26.
Łukawiec Hersz, Pomorska 41a.
Machtygier A., Brzezińska 3.
Majerowicz Aron, Południowa 9.
Majerowicz Hersz, Zawadzka 12.
Manela Chaim, Piłsudskiego 4.
Manela Lajb, Pomorska 17.
Markowicz Wolf, Północna 8.
Mazur B-cia Mojżesz i Oskar, Legionów 13.
Meckier Łaja, Północna 20.
Meldner Frida, Rybna 17.
Mendelson Chil, Południowa 20.
Meszberg N., Nowomiejska 26.
Mież Ch. L., Kamienna 14.
Mitz Józef, Piłsudskiego 64.
Moncarz Hela, Północna 9.
Müller Olga, N. Zarzewska 44.
Najberg Naftali, 11 Listopada 28.
Najberg Ruwin, Pomorska 37.
Najbert A., Limanowskiego 34.
Najman Rachmil, Północna 10.
Nasielski Motel, Zgierska 12.
Nirenberg J., Nowomiejska 19.
Nugiel Wolf, Sienkiewicza 64.
Opatowski Szaja, Pomorska 24.
Orzech Chaskiel, Kamienna 12.
Ostrowiecki E., Pogonowsk. 28
Ostrowiecki I., Nowomiejska 12.
Pajkus Jankiel, Północna 29.
Pancenowa H., 11 Listopada 65.
Pardes Mojsze, Północna 4.
Paryzer Estera, Śródmiejska 14.
Perel Chilel, Solna 10.
Petzold Ferdynand, Główna 8.
Pindek Fiszel, Pl. Wolności 11.
Piotrowska Frajda, Północna 4.
Poner Moszek, Śródmiejska 12.
Popowski Dawid, Ogrodowa 1.
Popowski J., Ogrodowa 3.
Prajs Dawid, Piotrkowska 26.
Praw Mojżesz B., Zgierska 64.
Prizak Abram, Kilińskiego 17.
Prost Abel, Nowomiejska 15.
Przestrzeleniec A., Piotrkow. 17.
Pulwer Ignacy, Zachodnia 52.
Radoszycka J., Pomorska 5.
Reszke Elza, Brzezińska 87.
Reul Oskar, Kopernika 16.
Rokacz J. B., Piotrkowska 26.
Rokacz Naftali, Piłsudskiego 34.
Rotkopf Symcha, Północna 8.
Rezenfeld Izrael, Kilińskiego 4.
Rozengarten A., Piotrkowska 71.
Rozensztajn Sz., Drewnowska 9.
Rozensztrajch Sz., Piotrkow. 21.
Rozencwajg R., Piłsudskiego 13.
Rozensztrauch P., Piłsudsk. 50.
Roznerówna T., 11 Listopada 46.
Rozprzer A., 11 Listopada 9.
Rubin Abram, Piotrkowska 21.
Rubin Abram, Piłsudskiego 4.
Rubin Jankiel, Pomorska 25.
Rubin Juda Lajb, Zachodnia 33.
Rys Gitla Chaja, Południowa 42.
Rzeziński J., Nowomiejska 19.
Segał Szyja, Piłsudskiego 14.
Slyt Wolf, Zawadzka 18.
Sobczak K., Napiórkowskiego 59
Solnik Hana, Żeromskiego 11.
Sosinowicz N., Narutowicza 13.
Sterling Fela, Główna 45.
Sternfeld Rózia, 11 Listopada 29.
Szajber Calel, Wólczańska 15.
Szajd Józef, 11 Listopada 14.
Szarnik Edmund, Główna 31.
Szajer Chaim, Żydowska 16.
Szerebakowski D., Kamienna 1.
Szlamowicz M., Rzgowska 33a.

Szlamowicz Gedalia, Główna 44.
Szlamowicz M., Zawadzka 28.
Szlamowicz Z., Napiórkowsk. 47.
Sznajderman M., Ogrodowa 5.
Szpindler Samson, Pomorska 13.
Szpiro Izrael, Nowomiejska 18.
Szrajbman B., Kilińskiego 151.
Sztajer Abram, Pl. Wolności 6.
Sztatlender I., Żeromskiego 7.
Szterling Fela, Główna 42.
Sztrosberg Ch., Kilińskiego 44.
Szuchendler Josef, Północna 10.
Szulman Sz. J., Sterlinga 14.
Szuman S., Piotrkowska 174.
Szymanowicz L., Północna 9.
Szwarchorn Juda, Północna 22.
Szydłowska Marta. Północna 18.
Tajer Nicel, Ogrodowa 9.
Targownik Sz., Kilińskiego 10.
Tenenbaum F., Piotrkowska 38.
Tenenbaum G., Północna 20.
Tenenbaum H., Śródmiejska 19.
Till Waldemar, Pl. Reymonta 2.
Trajman M., Cegielniana 40.
Urbach Jakób, Zachodnia 59.
Urbach Szlama, Solna 8.
Wachter Szmul, Południowa 38.
Wajcman Moszek, Wolborska 38.
Wajman Izrael, Nowomiejska 26
Wajman Jakób, Zachodnia 26.
Wajnbaum A., Zawadzka 19.
Wajnberg Abram, Północna 9.
Wajngart Ber, Zawadzka 12.
Wajnman Abuś, Ogrodowa 9.
Wajnsztok Hersz, Podrzeczna 29.
Wajntraub R., Piłsudskiego 34.
Wajntraub Froim, Kościelna 6.
Wajntraub Roma, Cegielniana 5.
Waksberg Tauba, Północna 7.
Warszawski Alter, Północna 12.
Warszawski L., Nowomiejska 50
Warszawski R., 11 Listopada 28.
Wegner R., Limanowskiego 62.
Weilbach Welli, Krucza 7.
Werdiger Eliasz, Kamienna 5.
Wittelson Hersz, Piłsudskiego 18
Witelson J., 11 Listopada 19.
Włoch Izrael, Piotrkowska 112.
Przemysł Włókien. „Włókno", Sp. z o. o., Śródmiejska 43/45.
Wolbroński H., Piłsudskiego 16.
Wolczyk J. J., Nowomiejska 26.
Wróblewski August, Łączna 19.
Wutke Alma, Główna 22.
Zacharjasz G. R., Zawadzka 12.
Zegrzeński I., Lutomierska 11.
Zajde Alter, Północna 23.
Zajfman Juda, Północna 14.
Zalcberg M. H., Piłsudskiego 22.
Zalcman R., Piłsudskiego 9.
Zaliśźewski D. L., Kilińskiego 75
Zelkowicz Efroim, Żydowska 4.
Zelmanowicz Lajb, Solna 8.
Zolberg Sura, Kilińskiego 15.
Zelcer Abram, Kilińskiego 36/38.
Zylberyng Sz., Piłsudskiego 35.
Zyskind M. H., Cegielniana 21.
Zysman M. R., Północna 16.
Żychliński A., Mielczarskiego 16

SUKNA

Skład sukna **M. Anweiler**
294 Łódź, Piotrkowska 117

Chwat Herman
Fabryka wykwintnych sukiennych towarów
Shrunk Bielsko 1078
Skład w Łodzi, Piłsudskiego 72, tel. 129-46

Łódź, Nowomiejska 5
Ch. Hanower 613

Materiały
najprzedniejszej jakości
JANKOWSKI
Fabryka Sukna Bielsko
Sprzedaż detaliczna
Łódź, ul. Piotrkowska 88
980 Telefon Nr. 228-93

Tow. Akc. Sukiennej Manufakt.
Leonhardt, Wolker i Girbardt
w Łodzi Sp. Akc., Leonhardta 1 132

Wyroby
Bielskie Tomaszowskie i inne 624
B. J. Maroko i S-wie
Łódź, Nowomiejska 8, (w podwórzu)
■ Hurt ■ Tel. 152-77 ■ Detal

1081 Skład Sukna i Kortów
Milgrom Jakób i S-ka
Łódź, Ogrodowa 1, tel. 242-52

Skład sukna i kortów, **MINCBERG SZ.**
Łódź, Piotrkowska 48 938

Skład Sukna i Kortów
Rosenbaum i Pines
Łódź, Piotrkowska 20 982

Krystian Wutke
właśc. A. Wutke
Łódź, Piotrkowska 157
Tel. 126-10
Skład: Sukna, Pledów, Kocy i Chustek 337
Egzyst. od 1875 roku
ZAKŁAD KRAWIECKI

B. M. S., Piotrkowska 37.
Berkowicz H., Piotrkowska 26.
Fiszow A., Piotrkowska 54.
Gelassen A., Piotrkowska 114.
Hurwicz Wolf, Piotrkowska 35.
Hurtownia Bielska, Sp. z o. o., Piotrkowska 33.
„Jara" w Bielsku oddz. Łódź, Piotrkowska 41.
Kahan E. i L., Piotrkowska 80.
Landsberg H. Sp. Akc., Piotrkowska 43.
Molenda G. i Syn, fabr. sukna w Bielsku, skł. Piotrkowska 47
Milgrom B-cia A. i R., Piotrk. 36.
Merin A. i Rozenwein K., Zawadzka 2.
Rubin A., fabr. w Bielsku, oddz. Łódź, Piotrkowska 24.
Rozental Matys i S-wie, Piotrkowska 22.
Restel G. E., Piotrkowska 84.
Restel Eliza i S-ka Piotrkow. 100
Rapaport Józef i Ska fabr. sukna w Bielsku, Piotrkowska 19.
„Sukno" wł. Szwarc i tow. bielskie, Piotrkowska 27.
Stein Maurycy, Piotrkowska 33.
Sokół A. i Zylberfenig J., Piotrkowska 17.
Szmesel Baum, Cegielniana 14.
Wajn Izaak, Nowomiejska 12.
Wagner J. Wł., Traugutta 7.
Wiernik Aron, Nowomiejska 9.

Surowce włók.

Handel surowców włókienniczych
M. I. Eibeszyc i Spółka
Sp. z ogr. odp.
Łódź, Moniuszki 5, tel 124-46 901

Skład surowców wełnianych
i przędzy "CEMIR"
wł. A Gliksman
Łódź, Legionów 5/7, tel. 194-69 482

1293 Surowce Włókiennicze
Maurycy Fajfel i S-ka
Łódź, Piotrkowska 101

Surowce włókiennicze
023 **Opolion J. i Synowie**
właśc. Bracia Opolion
Łódź, Południowa 44, tel. 140-28

Dom
Handlowo-Przemysłowy
M. PIOTRKOWSKI
Import Surowców
Włókienniczych
Łódź
ul. Żeromskiego 48
Tel. 139-07
Adres telegr. TEXTILUNION ŁÓDŹ
857

Adler Oskar, Legionów 10.
Horowicz L. i Erlichster „Best-wool", Śródmiejska 8.
Bornstein St., Piotrkowska 123
Epelbaum Sz., Żeromskiego 42.
Estrajcher Szoel, Solna 12.
Glik Aleksander i S-ka, Piotrkowska 145.
Goldsztajn Feliks, Gdańska 48.
Gregor i Rauch Sp. z o.o., Kilińskiego 136.
Hirsch M., Narutowicza 30.
Judkowicz, Krauskopf i S-ka, Pomorska 44.
Lasman Elza, Nowomiejska 3.
„Len-Konopie", Lipowa 47.
Majerczyk J. i S-ka, Moniuszki 5
Majerczyk J., Żeromskiego 23.
Majerczyk Sz., Ogrodowa 3.
Margulies W., Al. Kościuszki 17.
Malinicki J., Pl. Dąbrowskiego 4
Munk Bernard, Ogrodowa 2.
Neuman R., Piotrkowska 104a.
Pacanowski H., Żeromskiego 77.
Perelmuter Nuchim, Gdańska 42
Peyserówna H., Piotrkowska 272
Rozencwajg Ch., Ogrodowa 23.
„Surogat" wł. Krzeczkowski M. i Turczynowicz K., Piotrk. 71.
„Surowiec" Sp. z oo. Gdańska 76
Sznycer M., Śródmiejska 54.
Taśma Henryk. Piotrkowska 58.
„Textilimport" Sp. z o.o., Lip. 20
Trocki i Wajnsztajn, Narutow. 7
Weiss W. i S-ka, Piotrkowska 91.

Surowic wytw.

SEROVAC 7
Małopolska Wytwórnia Surowic
i Szczepionek
Spółka z ogr. odp.
Lwów, ul. Senatorska Nr. 5

Szarparnie

D. FUKS
i S-ka Sp. z o. o.
POMORSKA
DRAPARNIA
i
SZARPARNIA
Łódź
ul. Pomorska 141
Tel. 236-65
881

Szarparnia **Gotlibowski W.**
1151 Łódź, Pomorska 163

Szarparnia wełny „Ipe"
S. Inzelsztajn
Łódź, Pomorska 79, tel. 237-25 1144

Szarparnia A. Rurman, Łódź
Pabianicka 49 769

Przędzalnia Szarparnia i Farbiarnia
Sztorch i Pozner 1110
Ozorków, Piłsudskiego 28, tel. 42 i 66

Szarparnia **B. Tochterman**
Łódź, Piotrkowska 167, tel. 191-16 1334

Borensztajn F., Piotrkowska 254.
Feingold L., Limanowskiego 131.
Flakier Hugon, Wólczańska 50.
Fritz Aleksander, Al. 1 Maja 46.
Grams H., Przejazd 80.
Grams Henryk, Przejazd 80.
Irgang i Bechler, Senatorska 3.
Jakubowicz Jakób, Pomorska 98.
Kon Ignacy, Gdańska 133.
Krakowski B., Cegielniana 61.
Litmanowicz M. i Frank N., Długosza 43.
„Listopadzianka", 11 Listop. 122.
Lubiński Nusen, Żwirki 11.
Manela Temka, Piotrkowska 80.
Młynarzewski M. D., Piotrk. 66.
Pankowski, Jerzego 8.
Pankowski Bolesław, Wodna 1.
Pruszynowski A., Senatorska 35.
Rozen Abe, Pomorska 58.
Schwartz Edw., Pomorska 137.
Światłowski B., Magistracka 31.
Tobolski J. i S-ka, Żeligowsk. 10.
Ulrich Julian, Kątna 3/5.
Weiss Karol, Magistracka 17/19.
Włodarczyk Jan, Gdańska 123.
Zylberberg Icek Sienkiewicza 74

Szczotki-Fabr.

Wytwórnia szczotek technicznych 1273
Adolf Ensminger
Łódź, Kilińskiego 147, tel. 193-19

ROMAN
FRANC
Mechaniczna Fabryka
Szczotek Technicznych
W ŁODZI
Wólczańska 125, tel. 148-71

Fabryka szczotek i pendzli
Karol Freigang
ŁÓDŹ ● Piotrkowska 131
Tel. 223-85
Specjalność: Szczotki
do maszyn i walce
280 dla wykończalń

CEZAR MATZ, Łódź
Piotrkowska 123 639
Fabryka Szczotek i Pendzli

635 Fabryczny Skład Szczotek
A. Pomerancenblum
Łodź, Zgierska 22. Tel. 235-11

Wytwórnia szczotek firmy Roth
wł. R. Kuszer
Łódź, Cegielniana 7, tel. 180-27.
903

Brożyński W., Piłsudskiego 64.
Dzierzawski Stefan, Główna 11.
Fürich Teodor, Piotrkowska 100.
Gelbart A., Piłsudskiego 48.
Goldsztajn T., Nowomiejska 26.
Gugnacka Rozalia, Legionów 14.
Kresse Bruno, Piotrkowska 123.
Naguszewska E., Południowa 11.
Nowicki A., Piotrkowska 186.
Pakuła Feliks, Piotrkowska 294.
Pilcer Rywka, Kilińskiego 40.
Pomerancblum Abe, Zgierska 22
Rajchert A., Milczarskiego 7.
Roth Abram, Cegielniana 41.
Roth Dawid, Cegielniana 7.
Roth Jakób, Piotrkowska 82.
Rozencwajg Aron, Pomorska 53.
Świercz Zygmunt, Nawrot 41.
Schütz H., Legionów 14.
Schult Teodor, Piotrkowska 27.
Walter Wilhelm, Pabianicka 20.

Szelki – Wyr.

Bein Izrael, Nowomiejska 5.
Birnbaum S. P., Nowomiejska 10
Frajtak Miriam, Północna 4.
Glewiński Szoel, Nowomiejska 9
Liberman Samuel, Ogrodowa.
Minster Ch. H., Nowomiejska 20.
Rozenbaum I., Nowomiejska 2.
Szac Abram, Pl. Wolności 9.
Walfisz Aba, Nowomiejska 10.

Szewskie dodatki
Egz. 1895
— Pracownia Obuwia —
A. HEINE
Łódź, ul. Nawrot 20 536

Hurtowa Sprzedaż wszelkich dodatków szewskich i kamaszniczych oraz „Skórgum", Harykady i Okma Bersona
CH. KADYSZ
Łódź, Nowomiejska 6. — Telefon 211-61
P. K. O. 152.983 617

Magazyn obuwia **P. Sumera i Syn**
Łódź, Nawrot 19

Bornsztajn Jojne, Główna 62.
Bruner Juliusz, Zgierska 56.
Bude Icek, Nowomiejska 18.
Epsztajn K., Nowomiejska 4.
Galas M. L., Zgierska 12.
Hamermesz H., Nad Łódką 2.
Hirszyn Lajb, Piłsudskiego 27.
Kohn B. i Rubinsztajn M., Nowomiejska 3.
Kohn Fajwel, Nowomiejska 10.
Kohn Mordka, Nowomiejska 34.
Kosiński M., Piotrkowska 175a.
Łęczycki Jakób, St. Rynek 7.
Mokrosiński W., Główna 56.
Orfa Abram, N. Zarzewska 11.
Przatowski Z., Żeromskiego 25.
Rozenfeld M., N. Zarzewska 2.
Tarnowski S., Drewnowska 18.
Wajnacht M., Nowomiejska 33.
Wajnacht Szlama, Zachodnia 26.
Wołk Szejna, Lutomierska 14.

Szkło i Porcelana

Jakób Felix
ŁÓDŹ, ulica Piotrkowska 20.
Telefon 219-03 264

Skład Szkła
Kryształów i Porcelany
K. BOGUSŁAWSKI
Łódź, Piotrkowska 100
Tel. 126-17
178

Gabryończyk K.
Skład Szkła i Porcelany
— Łódź, Główna 2 — 559

I. LISMAN, ŁÓDŹ, ul. Południowa 39
Wykonywa wszelkie roboty szklarskie np. kryształy budowlane i fabryczne.
439

Mechaniczna Szlifiernia
i Sprzedaż szkła i kryształów
M. Łęczycki
622 Łódź, Nowomiejska 9

Skład szkła i porcelany
Olga Sanne, Łódź
Piotrkowska 101, tel. 161-92 785

1229 **Sprzedaż Szkła**
„Skierniewice i Lech"
wł. Sitkiewicz St.
Łódź, Zawadzka 5, tel. 123-60

Skład Szkła, Kryształów
i Porcelany
Warszawiak i Gurman
Łódź, Piotrkowska 31 588

Aleksander Lajb, Zachodnia 65.
Bankier Szyja, Zgierska 48.
Baum Olga, Piotrkowska 101.
Candryk Jan, Al. Kościuszki 38.
Cobel Adam, Piotrkowska 261.
Dłużnowski Sz., Piłsudskiego 32.
Dykman Ch., Nowomiejska 19.
Fajner Szlama, Zgierska 28.
Feldman Ela, Narutowicza 36.
„Giesche" Sp. Akc., Srebrzyń. 12
„Gocławek" Zając Sura Mira, Kilińskiego 61.
Goldberg S., Kilińskiego 90.
Goldman Arie, Piłsudskiego 28.
Gross Icek, Zgierska 40.
Hanelt Fr. Sp. Akc., Wigury 15.
Hertc Moszek, Jakóba 6.
„Hortensia", Pomorska 18.
Huta Dąbrowa Ordynans i Gross Południowa 25..
„Huta Pokój" Sp Akc., Żwirki 18

Kestenberg M., Piłsudskiego 33.
Król Henryk, Ogrodowa 4.
Łódzka Huta Szklana „Geha", Sp. Akc., Nowa 22.
Łódzka Centrala Szkła, wł. Szpigielman B., Północna 8.
Milgrom Josek, Północna 13.
Myśliborski D., Nawrot 17.
Niedźwiedź P., Piotrkowska 33.
Offenbach Abe, Południowa 80.
Prowizor Mendel, Północna 18.
„Przyszłość" Sp. Rob., Huta Szk. Piotrkowska 84.
Rajbenbach Ch., Żydowska 12.
Rajbenbach M., Żydowska 12.
Rajss Berek, Zgierska 28.
Redzyńska Chana, Nad Łódką 3.
Saune Tea, Piotrkowska 175.
Spokojny i Pulwermacher, Zachodnia 23.
Stopnicki D., Pl. Kościelny 5.
Waldman Chil, Zgierska 50.
Wachockier M., b. P. S. Hutn. Szk. Skierniewice, Kilińsk. 61

SZKOŁY

Społeczna Szkoła Żeńska Przemysłowo - Gospodarcza
Stow. Służba Obywatelska
w Łodzi, ul. Wodna 40
Tel. 177-73
Prowadzi: 2-letnią Szkołę Przemysłowo-Gospodarczą, roczną szkołę przysposobienia w gospodarstwie rodzinnym, Wieczorne krótkoterminowe kursy gospodarstwa domowego i Pokazy 943

Konserwatorium muzyczne
935 **Kijeńskiej Heleny i Dobkiewiczowej**
Łódź, Traugutta 9, tel. 210-86

Szkoły tańca

Cyrulski Wł., Al. Kościuszki 21.
Jelski Szlama, Południowa 36.
Kazanowski Sz., Wólczańska 35.
Offenbach A. I., Al. 1 Maja 2.
Rubinsztajn S., Piotrkowska 89.
Sibowicz Boruch, Zachodnia 66.
Wajntraub Icek, Kilińskiego 44.
Waldman N. i Zaudel J., Legionów 16.
Wilczek S., Piotrkowska 120.

Szlifiernie metali

Gebauer Eng. i Heintze Maria, Sienkiewicza 7.
Gronaug W., Piotrkowska 220.
Krauze O. i S-ka, Wigury 7.
Morin Polikarp, Sejmowa 8.
„Walcoryt", Sp. z o. o., Skorupki 19.

Szlifiernie szkła

Baum i Binke, Składowa 23.
Candryk Jan, Al. Kościuszki 38.
Chęciński Lajb, Cegielniana 41.
Gall Beniamin, Piotrkowska 19.
Gros Chaim, Ogrodowa 9.
Hau E., Sienkiewicza 3/5.
Królewiak Jan, Al Kościuszki 11
Klajman I., Jakóba 8.
Libeskind Jakób, Pl. Boernera 7.
Łęczycki M., Nowomiejska 9.
Milgrom Josek, Północna 13.
Offenbach Abe, Południowa 80.
Piastow Jan, Piotrkowska 89.
Stopnicki Jankiel, Kopernika 4.
„Szlif" Baum Szulim, Kilińsk. 78
Teschner Alfred, Żwirki 7.

SZMATY

Import Szmat 1138
Judkowicz-Krauskopf i S-ka
Łódź, Pomorska 44. Tel. 212-60 i 212-50

Sznurowadła

Fabryka sznurowadeł i nici
SZ. ROZNER, ŁÓDŹ
Południowa 59, tel. 227-46

Zjednoczone Fabryki Sznurowadeł
w Łodzi - - - - - Ska z ogr. odpow.
170 Bandurskiego 16. Tel. 142-79

SZPAGAT

Starodworski J.
Sprzedaż szpagatu i wyrobów lnianych
Łódź, Piotrkowska 61, tel. 219-31 919

Szpule—fabr.

WIKTOR M. KÜNSTLER
FABRYKA CEWEK PAPIEROWYCH
ŁÓDŹ
UL. SUWALSKA 27
WYRABIA WSZELKIEGO RODZAJU SZPULKI PAPIEROWE ORAZ IMPREGNOWANE
1246

Mechaniczna Fabr. Szpulek Papierowych
Laskowski Leon i S-ka 1189
Łódź, Pomorska 40, tel. 128-40

Fabryka Szpulek i Wyrobów Drzewnych
HENRYK WYSS i S-ka
właśc. Henryk Wyss S-cy
Łódź, Kopernika 17
Telefon 219-01
Fabr. założ. w 1870 r.
Szpulki wszelkiego rodzaju dla przemysłu włókienniczego
Koła pasowe systemu ameryk.
Artykuły galanteryjne
Piórniki, Sanki sportowe etc.
171

L. Toepffer Spadkobiercy
Fabryka Szpulek i Cewek Papierowych
Łódź, Kopernika 60
149

MECHANICZNA FABRYKA SZPULEK DREWNIANYCH i KÓŁ PASOWYCH

Zeh, Schlief i S-ka

dawniej A. Zeh i S-ka
W ŁODZI
ul. Andrzeja 53/55
172

Mechaniczny wyrób szpulek do nawijania jedwabiu
Ch. L. Koplowicz
Łódź, Kilińskiego 41

„Kanetka" wł. Manela T., Piotrkowska 80.
Litmanowicz S., Kilińskiego 234
Neher Ernest, Kilińskiego 145.

Szteby — wytw.

Specjalna Wytwórnia sztebów do maszyn tkackich oraz sztebów okrągłych sosnowych i bukowych, trajberów do czółenek
L. Jakubowicz
Łódź, Żeromskiego 67
361

ŚLEDZIE

Polska Sprzedaż Śledzi 1039
Kotnowski L. i S-ka
Łódź, ul. Zgierska 24. Telefon 224-55

„Atlantic" wł. Orzechowski A., Narutowicza 21.
Aszkenajze Abram, Gdańska 7.
Bartoszewicz Witold, Główna 52
Berger A. J., Narutowicza 56.
Berger Abram, Zgierska 18.
Browerman Gitla, Gdańska 10.
Bronspiegel Leib, Legionów 1.
Dafner Berek, Zgierska 42.
Degenstein Jakób, Sp. z o. o., St. Rynek 12.
Dobroński W., Zgierska 26.
Edelman A., Limanowskiego 2.
„Eksim", Piłsudskiego 32.
Engel Bernard, Zgierska 10.
„Gdynia", Zgierska 7.
Haft Ruchla, St. Rynek 15.
Krakowski Chil, St. Rynek 13.
Matamut Szmul, Piłsudskiego 35
Moszkowicz M., Piłsudskiego 50.
Pergament Lajb, St. Rynek 10.
Prawda Eliasz, Pl. Kościelny 5.
Rabinowicz Jakób, St. Rynek 14.
Rajchman R., Piłsudskiego 11.
Retkiński Moszek, Kościelna 5.
Rozenfarb Josek, Łagiewnicka 2.
„Śledźimport" St. Rynek 14.
Sztajnfeld M., Pl. Kościelny 1.
Wajsberg Moszek, Lotnicza 12.
Wolman Ruda, Brzezińska 2.
Zandman Mendel, Kościelna 3.
Zandman Chawa, Brzezińska 17.

Ślusarskie zakł.

„AGE-MOTOR", Łódź
ul. Przędzalniana 8. Tel. 241-81
Szlifowanie cylindrów samochodowych, remonty silników spalinowych i parowych maszyn 366

Zakład Mechaniczny Ślusarsko-Maszynowy i Transmisyjny
J. BUB, Łódź
ul. Bisk. Bandurskiego 4 a
Telef. 137-95 444

Zakład Ślusarsko-Mechaniczny
I. BERŁOWSKI
Łódź, Piotrkowska nr. 178 718

ZAKŁAD ŚLUSARSKO-MECHANICZNY
L. Burhart i Bcia Jung
Łódź
Senatorska 15
Telef. 246-92

Wykonuje wszelkie roboty wchodzące w zakres przędzalnictwa wigoniowego
368

Zakład Ślusarsko-Mechaniczny i naprawa motocykli
S. DOMINIAK, Łódź
Piotrkowska 119, tel. 109-13 1271

Rok zał 1911
ZAKŁADY ŚLUSARSKIE
GAJEWICZ JÓZEF
ŁÓDŹ, ul. Nowa 16, tel. 205-18
między Przejazd i Nawrot. Dojazd 15-ką.
Mieszk. pryw. 1295
ul. Nawrot 85 — tel. 169-60
Przyjmuje roboty konstrukcyjno-budowlane i ornamentacyjne. Spawanie elektrycznością i acetylenem

Fabryka Wyrobów Metalowych
Adam Haubert
Łódź, ul. Kopernika 73
Telef. 161-02
Specjalność: Części zamienne do maszyn dla przędzalń i skręcalń.
343

Ślusarnia Mechaniczna
Kardinast
Bracia
Łódź, ul. Wólczańska 212
1337

Józef Kulisiewicz, Łódź
ul. 28 p. Strz. Kaniow. 47
Telefon 116-20
151

Zakład Ślusarsko-Mechaniczny
W. MACIASZEK, Łódź
Piotrkowska 202 1267

Zakład Mechaniczno-Ślusarski
dla przemysłu pończoszniczego
i dzianego
Ludwik Quiram
Łódź, Przejazd 72. Tel. 206-51
342

ZAKŁAD
ślusarsko - mechaniczny
Ryszard Pietschmann
Łódź
Zamenhofa 24, tel. 258-73
Specjalność maszyny i narzędzia dla obróbki drzewa. — Przeróbka starych maszyn. — Wbudowanie łożysk kulkowych do starych maszyn. Spawanie metali. 1341

Mechaniczny zakład ślusarski
Bracia Sauter
Ruda Pabianicka, ul. Staszica 762

Ślusarnia mechaniczna
Schwertner Robert
Ruda Pabianicka, Bolesława 8 795

Ślusarnia Mech. i Skład Maszyn Rolniczych
Otto Stamm
Konstantynów nad Nerem pod Łodzią
ul. 11 Listopada 33 681

Zakład Ślusarsko-Mechaniczny
Edmund Stroschein 1333
Łódź, Napiórkowskiego 75, tel. 172-26

Antczak R., Plac Wolności 3.
Baumgärtel O., Sienkiewicza 72.
Bejm Leon, Wólczańska 77.
Bernhardt C., Zakątna 62.
Bittner K., Wodna 26.
Bochenek St., Piotrkowska 112.
Braun J., Nawrot 108, Piotrkowska 106.
Brożyna St., Piotrkowska 158.
Burhardt i Jung, Senatorska 15.
Bursztyn B-cia, Śródmiejska 54.
Caban, Beier J. i Bron., Piotrkowska 249
Chanieccy B-cia, Narutowicza 61
Chmielecki G., Bandurskiego 26.
Daberhut L., Południowa 6.
Derendowski St., Zachodnia 2.
Deryng i Myśliborski, Sienkiewicza 61.
Edelman i Ryżyk, 6 Sierpnia 70.
Eliger Jochne, Nowomiejska 30.
Fischer i Rezler, Kilińskiego 163.
Fiszer Josek, Zakątna 13.
Fiszman Szmul, Piotrkowska 85.
Felsz A. i Roth G., Napiórkowskiego 69.
Flamang L., Piotrkowska 133.
Gessner E., Wólczańska 109.
Górecki St., 11 Listopada 19.
Grams Hugo, Zachodnia 2.
Gumowaty S., Al. Kościuszki 26.
Hajn B-cia, Leszno 32.
Hardeli M., Nowomiejska 4.
Heintze Adolf, Sienkiewicza 7.
Henke Michał, Piotrkowska 89.
Izbicki M., Cegielniana 19.
Jabłoński J., Piotrkowska 257.
Janowski J., Gdańska 10
Jędrach A. i Szewczyk M., Al. Kościuszki 48.
Jones W., Piotrkowska 110.
„Junsz" Kapczyński B., Sędziowska 16
Kaczmarczyk Wł., Kilińsk. 129
Karpiński W., Nawrot 14
Klajn F. S-cy, Ceglana 15
Klombka K., Żeromskiego 54
Kompiel Wł., Al. 1 Maja 1
Koss Juliusz, Nawrot 94
Kowalski G., Sienkiewicza 91
Koziński J., Sienkiewicza 19
Krakowiak St., Rokicińska 65
Krüger Emil, Miła 6
Kurt i Szmidt, Andrzeja 17
Kwiram L., Przejazd 72
Lewkowicz Ch., Śródmiejska 24
Lewkowicz Ch., Piłsudskiego 29
Linke K., Przejazd 16
Maciejewski R., Zachodnia 18
Małolepszy Franc., Piotrk. 79
Matusiak A., Kilińskiego 85
Matyjaszewski A., Al. Kośc. 11
Marks O., Wólczańska 252.
Mendelson M.., Cegielniana 66
Michalak Br., Andrzeja 24.
Minor O., Żwirki 9
Motyl E., Pomorska 37
Motyl F., Zawadzka 19
Pawłowicz G., Żwirki 7
Perliński W., Sienkiewicza 59
Prajs P., Gdańska 99
Preiss A., 6 Sierpnia 13
Preiss E., 6 Sierpnia 76
Rader J., 11 Listopada 11-13
Rase M., Radwańska 43
Roman Antoni, Rzgowska 61
Romanowski Wł., Piotrk. 287
Rozencwajg H., Cegielniana 18
Sas J., Słowiańska 4-6.
„Silnik", wł. Michel H. i Opitz R., Dowborczyków 25
Sikorski A., Kościuszki 69.
Słowiński Br., Kilińskiego 86
Sobiszewski E., Wólczańska 232.
Stołowicki N., Piotrkowska 109
Suwalski A., Żeglarska 9
Szapiro M., Kilińskiego 33.
Szczycki S., Piotrkowska 44
Szkudliński J., Narutowicza 22
Sztroszajn G., Wólczańska 63
Szymański J., Kilińskiego 166
Schuh J., 28 p. Strz. Kan. 38.
Twardowicz L., Wysoka 38
Tynant Z., Piotrkowska 37
Urbański M., Żwirki 5
Wagner J., Sienkiewicza 56
Waldman S., Zamenhofa 4
Wiesner A., 6 Sierpnia 82
Werbejczyk B., Południowa 36
Witkowski J., Piotrkowska 58
Wolniakowski J., 6 Sierpnia 1
Załoga Stefan, Pomorska 107.
Zieliński Al., Sterlinga 10.
Zylberberg W., Piotrkowska 59

ŚRUBY

Zakłady Elektrotechniki
i Mechaniki precyzyjnej
Inż. P. i L. Liberman
Łódź, ul. Zamenhofa 3. Telefon 248-51

Świece

Cecerska G., Podrzeczna 7
Lewkowicz E., Wesoła 4
Lis S. L., Północna 11
Mekler M., Wolborska 23
Rozenmuter Ch., Pl. Kościelny 4
„Splendid", St. Rynek 10.
„Syrena", Wolborska 23
Wajntraub I., Wesoła 4
Widawski A., Podrzeczna 31
Widawski M., Zgierska 8
Zajdorf J., Wolborska 33

T

TAPETY

296 **Bruno Buczkat**
Łódź, Piotrkowska 118, tel. 138-69

Skład tapet **H. Zand i I. Wajnsztok**
1299 Łódź, Piotrkowska 64, tel. 209-14

Działoszyński A. Piotrkowska 56
Opoczyński M. L., Piotrk.88

Tapicerskie zakł.

Zakład tapicersko-dekoracyjny 302
A. Ertner, Łódź, Gdańska 50

Zakład tapicersko dekoracyjny
Hugo Boltz
Łódź, Główna 19 670

Stanisław Gabała
Łódź, ul. Żwirki Nr. 1 (dawn. Karola 1)
Zakład tapicersko-stolarski 304

Gwoździński Andrzej
Łódź, Gdańska 77, telefon 223-07
Zakład tapicersko-dekoracyjny 303

Zakład Tapicersko Dekoracyjny
I. MARTYNOWSKI
Łódź, ul. Pomorska 30 267

Skład Przyborów Tapicerskich
PAKUŁA A. I., Łódź
Południowa 1, tel. 221-53 1154

Zakład Tapicersko-Meblowy
Tadeusz Pawełczyk 1348
Łódź, Kilińskiego 218, tel. 257-33

Zakład Tapicerski
Szczepan Sztencel
Łódź, Pierackiego 2, tel. 114-30
Wykonania tylko solidne
Kanapa-Łóżko, Fotel-Łóżko 321

Zakład Tapicersko-Dekoracyjny
K. B. Terschmann
Łódź, ul. Gdańska 65. Tel. 114-87 184

Fabryka Mebli
Karol Wutke
właść. Elza Saidel
Łódź, Cegielniana 42
tel. 131-20 157

Zakład Tapicerski **L. Zaleśny** 484 305
Łódź, Legionów 10-a

Aronowicz Ch., Południowa 1
Banach H. i S-ka 11 Listopada 13
Bekerman D., Wrześnieńska 23
Billauer M., Piotrkowskia 37
Birenbaum M., Gdańska 11.
Bonikowski Wł., Andrzeja 14
Brecher J., Południowa 10
Drozdowski F. i Ska, Nawrot 23
Erlich Szl., 11 Listopada 7
Erlich Z., Narutowicza 3
Ertner A., Gdańska 50
Fajgenbaum H., Zachodnia 66
Finke G., Wólczańska 153
Grabowski K., Narutowicza 9
Gertel H., Piotrkowska 141
Grabowski K., Narutowicza 9
Grynberg R., Zachodnia 57
Gwoździński A., Żeromskiego 75
Jeikner K., Sienkiewicza 56.
Kaliński Z., Nawrot 37
Kazabanow J., Żeromskiego 54
Kaspruś K., Główna 16
Kenig I. J., Nawrot 16
Lipiński J., Narutowicza 72.
Lemke C., Ruda Pab., Aleks. 21.
Łuczak W., Zamenhofa 2
Mordkowicz I., Południowa 24
Mróz L., Cegielniana 58
Nirenberg Sz., Krótoka 16
Piestrzyński Stan., Radwańska 2
Pakuła H. i S-ka, Południowa 3
Pakuła W., Południowa 2
Pawełczyk T., Kilińskiego 218
Probinsztajn Sz., Kilińskiego 10.
Rolnicki M., Wólczańska 52
Szpichler Ch., Nowomiejska 12
Szymański L., Piotrkowska 108
Szymański W., Marysińska 55
Szymoch A., Karolewska 24
„Szlarafia", sp. z o. o., Gdańska 131.
Vogt Maks, Pojezierska 13.
Wajnryb M., Narutowicza 22
Wajs P., Sienkiewicza 18
Wolf R., 11 Listopada 4
Wolf R., Pomorska 4
Zajfert I., Piotrkowska 117.
Zysser M., Piłsudskiego 47

TARGI

Praskie Targi Międzynarodowe
(Czechosłowacja) Centralny Rynek Przemysłu Czechosłowack. odbywają się corocznie w marcu i wrześniu.
Oficjalny przedstawiciel na Woj. Łódzkie
Paweł W. Hájek
Łódź, ul. Piotrkowska 199. Tel. 132-40 669

TARTAKI

N. Głowiński 228
Tomaszów Mazowiecki
ul. Warszawska 75

Frydrych M., 11 Listopada 113.
Jakubowicz M., S. A., Żerom. 90.
Kobrzycki i Grzegorski, Zgierska 120
Schwartz H., Henryka 10-14.
„Silvars", Srebrzyńska 2-4.
„Strug", Tyller J., Tramw. 11.
Wiączyn pod Łodzią.

Taśmy i Wstążki

FABRYKA TASIEM
i SZNUROWADEŁ
AWRONIN F.
Łódź, Pomorska 49
1170

Fabryka Tasiem
i
Koronek Klockowych
I. BIALER
Łódź, Wólczańska 128
Tel. 204-86

Specjalność:
Ozdobne tasiemki do bielizny oraz tkane etykietki firmowe
58

„Gumotextil"
wł. A. Hübner i inni
Łódź, Kopernika 55, tel. 215-74
1263

Mechaniczna Fabryka
Wstążek i Tasiem
Michał
Kamasiewicz
Łódź, ul. Kopernika Nr. 55
1226

Mechaniczna Fabryka
Wyrobów Wstążkowych
oraz Knotów do Lamp
„Płomień"
Łódź, ul. Kopernika 3 1199

Mechaniczna Fabryka Wstążek i Tasiem
„RIBBON" Łódź 532
ul. Kilińskiego 87, tel. 171-49

Fabryka Wstążek, Tasiem, Chustek
i Szali sznelkowych
DOMANOWICZ RAFAŁ, Łódź
Wólczańska 66. Tel. 112-78 i 139-78
1057

1198 Fabryka Wstążek
Triebe G. i A. Hartwig
Łódź, Kopernika 3, tel. 202-28

FABRYKA
WSTĄŻEK
JEDWABNYCH
ROBERT WEYRAUCH i SYNOWIE
ŁÓDŹ
UL. LIPOWA 15/17
963

Auerbach Sz., Piłsudskiego 17
Berg J. i Falzman A., Karolewska 9.
„Bewil", wł. Becher B-cia i Wilde, Wodna 15.
Berliński Ch., Wólczańska 144.
Cerecki Fr., Chełmska 16.
Czamański H. i S-ka, Śródmiejska 43-45.
Częstochowski Sz., Północna 27.
Domanowicz R., Wólczańska 66.
Eugiel Alfred, Południowa 10.
Engel J., Kilińskiego 174
Fajtlowicz Fr., Wierzbowa 6.
Fajwisz H., Pomorska 49
Fiedler Br., Odeska 4
Gelibter Sz. A., Południowa 80.
Goldberg I., Ogrodowa 9.
Goldworzer N., Zachodnia 68.
Heidenreich O., Narutow. 127.
Henig T., Wierzbowa 6
Herman A., N. Zarzewska 31.
Hiller I., Nowomiejska 12.
Herschdörfer W., Al. Kośc. 26.
Jobs A. H., Kijowska 4.
Kohn Froim, Piotrkowska 82
Kozłowski Ch., Kilińskiego 61.
Koźmin M., Śródmiejska 81
Kraj .Fabr. Wstąż., S. A., Żeromskiego 98.
Kreutzberg A., Kopernika 36
Kubiczek M., Sępia 5
Lehman I., Piotrkowska 167
Lewi M., Północna 6
Lipszyc R., 11 Listopada 102
Lubesz W., Pomorska 134
Łęczycka M., Zawadzka 27
Mincberg J. L., Kilińskiego 112
Najman L., Bazarna 6
Pattberg G. i S-ka, Kopernika 3.
Richter H., Wólczańska 128
Rozen M., Pomorska 58
Rozenfeld A., Stanisława 2
Rozner Sz., Południwoa 59
Smorodin A. M., Śródmiejska 20
Sperling S., Gdańska 133
Szpiro N., 11 Listopada 88.
„Taśma", Jakuba 16
Wajnberg L., Zamenhofa 32
Wajnsztajn Sz., Gdańska 91.
Wever E., Kopernika 38
Wilczyński I., Pomorska 43
Winter K., Lipowa 9
Winter Sz., Al. 1 Maja 41
Wolf A. G., Pomorska 81
Zelcer A., Północna 23.
Zjedn. Fabr. Sznur., sp. z o. o., Bandurskiego 16

Techniczne artyk.

BIURO
Techniczno - Handlowe
„Auto-Technika"
Spółka z ogran. odpow.
Łódź, Piotrkowska 67
Tel. 214-33
1012

O. Graebsch 215
Skład Stali i Artykułów Technicznych
Łódź, ul. Przejazd 40. Telefon 120-32

HUGO RACHOWSKI
Łódź, ul. Senatorska 23
Ajentury — Artykuły Techn.
Tel. 248-87 391

Rudolf Roemer 214
dawniej Karol Mogk
Łódź, Nawrot 4, tel. 106-84

Skład artykułów technicznych dla tkalni, przędzalni i Skręcalni
Gustaw Rother
997 Łódź, ul. Przejazd 20, tel. 210-19

J. Śmiłowski
właśc. Herman Śmiłowski
Agentury. Artykuły techniczne. Adres dla depesz: Śmiłowski Łódź, Piotrkowska 92, tel. 143-97

Altman R., Piotrkowska 150
Anders B., Rokicińska 9
Baharier Ch., Al. Kościuszki 29.
Brosch H., Sienkiewicza 65
Drutowski H., Sienkiewicza 39
Eiger J., Kościuszki 53
Engelman Karol, Srebrzyńska 6
Epstein A., Piotrkowska 107
Feldbrill D. S-cy, Piotrk. 167.
Gerlitz R., Żwirki 38.
Glass Stefan, Sienkiewicza 20
Gliksman L., Gdańska 67
Goldlust B-cia, Al. Kościuszki 32
Grabiński A. i Ska, Gdańska 26a
Halbersztadt D., Andrzeja 31
Henke E., Bandurskiego 21
Kenigsberg K. inż., Legionów 7
Kühn R., Piotrkowska 109.
Madej K., Przejazd 35.
Mogk. K., Roener R., Nawrot 4
„Rago", wł. Roll A., Słow. 22.
Reums Al., Wólczańska 164.
Richter A. i H., Przejazd 20.
Rozenfeld I., 11 Listopada 48.
Sapociński i Winter, Andrzeja 7
„Scandria", sp z o. o., Bedn. 24
Scheerschmidt B., Andrzeja 24
Schülde K. i Ska, N. Pańska 148
Somya K., spdk., Piotrk. 102
Szereszewska St., Andrzeja 11
„J. Śmiłowski", wł. H. Śmiłowski, Piotrkowska 92.
„Technika" I. Steinhardt, Traugutta 14
„Technochemik" wł. J. Langer, Piotrkowska 174.
Toruńczyk A. i Frenkel Z., Moniuszki 3.
Wagner Fr. i Ska, Żeromsk. 94.
Spółka Handl.-Tech. „Wenta", Dangielewicz A. i Rabinow S. Pomorska 8
„Westag", Bruchent E. i Jarisch Piotrkowska 240.
Wol H. i Wolman M. Gdańska 27
Zelman Sz., Wólczańska 65.

Techniczne biura

„FARAD" 1317
Biuro Techniczne
BRACIA CHWAT
INŻYNIEROWIE
Łódź, Śródmiejska 32
Telefon Nr. 123-19
Zakres własnej produkcji:
Wentylatory, motorki małej mocy motorki do maszyn do szycia i inne Dentystyczne wiertarki elektryczne Wytwórnia r e k l a m neonowych

Biuro Techniczne 356
Adolf Richter
wł. Adolf Richter i Henryk Richter
Łódź, Przejazd 20

Inż. WALTER JONES
Przedstawiciel Firmy
Mather & Platt Ltd.
London i Manchester
Łódź,
ul. Piotrkowska 110
Tel. 112-60
Automatyczne instalacje tryskaczy „GRINNEL" 298

B-cia Scheerschmidt
Biuro techniczne
Łódź, Andrzeja 24, tel. 141-24 386

1181 Biuro Techniczne
części zamienne samoch. i motocykl.
Szereszewska Stanisława
Łódź, Andrzeja 11, tel. 106-01

„TECHNIKA" Łódź
902 Traugutta 14. Telefon 214-37

Spółka handlowo-techniczna
„Wenta"
Łódź, Pomorska 8, tel. 259-42 1244

„Auto-Technika", Piotrk. 67.
Abramsohn M. inż., „Wat", Narutowicza 16.
„Budowa Dróg", sp. z o. o., Mielczarskiego 12.
Brosch H., Sienkiewicza 65
Drutowski H., Sienkiewicza 39
Eiger J., Al. Kościuszki 53
Graebsch O., Przejazd 40
Graebsch R., Nawrot 5
Goldlust B-cia, Al. Kościuszki 32
Godlewski T. i Ska, Kopern. 13
Honigberg B., Gryc W., Szpiro Sz., Piotrkowska 59.
Janowski A., Traugutta 5
Kowalski G., Sienkiewicza 91
Karo D., inż., Ogrodowa 3
Krzymulski J., Traugutta 9
Lejzerowicz Al., Dowborcz. 3

Lebenhaft S. inż. i Ska, Wólczańska 35.
Modrzejewski Fr., Nawrot 56
Przybyszewski Cz., Przejazd 8
Petters J., Pierackiego 1
Rymsza R. inż., Piotrkowska 166
Rosenblum Sz. inż., Traugutta 1
Reicher J. inż. i Ska, Południowa 28
Szczeciński E., Gdańska 76
Stentzel Al., Piotrkowska 118
Seidl A. i Ska, Piotrkowska 179
Scheerschmidt Bcia, Andrz. 24.
Sapociński M. i Ska, Andrzeja 7
„Technika", Traugutta 4

Techniczne instalacje

Techniczne instalacje:
wodociągowo-kanalizacyjne
i ogrzewania centralne
Bolesław Widawski
Łódź, ul. Kilińskiego 61
Telefon 126-95

Tekstylne wyroby

Fabryka Wyrobów Tekstylnych
w Kaliszu
Spółka z ogranicz. odpowiedzialn. 727

Abramowicz M. „Sabro", Piotrkowska 24
Goldwasser M., Piotrkowska 21
Lifszyc H., Śródmiejska 3
Plutzar i Brüll, Bielsko, Piotrkowska 82
La Czenstochovienne, Piotrk. 159
Silberman J., Legionów 8a

Tektury fabr.

Fabryka tektury **Arnold Baier**
760 Ruda Pabianicka pod Łodzią

Tektury smołowcowe

Fabryka Przetworów i Tektur Smołowcowych
Henryk Lubawski
Łódź, Targowa 25, tel. 159-24

Tkackie desenie

Wytwórnia Deseni Tkackich
Józef Braun
Na żądanie wykonywuje gatunki nowych tkanin z równoczesnymi wzorami szkiców nowoczesnych.
Łódź, ul. Limanowskiego 61

Zakład Deseni Tkackich
O. Gruszczyński
Łódź, ul. Limanowskiego 85

Zakład deseni tkackich
Bruno Lichmaniak, Łódź
Wólczańska 117, tel. 256-14 1336

Pracownia
Deseni Tkackich
REINHOLD MILSCH
Bol. Limanowskiego 103/105
1347

Wytwórnia
żakardowych deseni
W. Rubinstein, Łódź
ul. Bisk. Bandurskiego 19
Tel. 218-64
1343

Tkane etykiety firmowe
Sz. Orbach, Łódź
Piotrkowska 114, tel. 263-61 0000

WYTWÓRNIA DESENI TKACKICH i KART ŻAKARDOWYCH
A. EPSZTAJN
ŁÓDŹ
UL. PIOTRKOWSKA 107
TELEFON 175-44
Wykonuje na żądanie szkice i posiadam stale najnowsze wzory zagraniczne.

Pracownia deseni tkackich
i kart szaftowych
A. SIEGEL, ŁÓDŹ
Wólczańska 129, tel. 163-39

Wytwórnia deseni tkackich Jacquardowych i papieru tkackiego (Patronowego)
Siemierkowski Adam
Łódź, ul. Piotrkowska 135
Tel. 176-57
1008

Tkackie przybory fabr.

Fabryka Przyrządów Tkackich
Bertschinger H.
Spadkobiercy
Łódź, Wólczańska 125, tel. 144-08
WYRABIA: Płochy, grzebienie i nicielnice do wszelkiego rodzaju tkanin 1105

Mechaniczna Wytwórnia
Nicielnic Tkackich
ALFRED HERMSDORF
ŁÓDŹ, Sienkiewicza 70, tel. 126-81
Wyrabia: Nicielnice stalowo druciane (Stalhdrahtwebelitzen) wszelkiego rodzaju o różnej grubości i długości na najnowszych maszynach automatycznych.— Kompletne szafty nicielnicowe różnego wykonania sporządza się solidnie i precyzyjnie. 1282

Fabryka Przyborów Tkackich
Konsens S. L. 1197
Łódź, ul. Piotrkowska 112

BRACIA LANGE
SPÓŁKA AKCYJNA
ŁÓDŹ, UL. ANDRZEJA 21
Tel. 120-38, 160-38
Fabryka Maszyn i Odlewnia Żelaza
WYKONUJE:
Przybory tkackie, także druciki nicielniane (lice druciane)
245

Fabryka przyborów tkackich
Margolin F.
Łódź, Zawadzka 59, tel. 112-36

Stolarnia Mechaniczna 344
F. SZNEIDER
dawniej JULIUSZ PROPPE
SIENKIEWICZA 49 :: TELEFONY: 169-43, 114-80
Specjalność:
Utensylia dla warsztatów tkackich

Fabryka
Przyrządów Tkackich
BRUNO THIELE
wł. ARTUR THIELE
ŁÓDŹ
ul. 28 p. Strz. Kaniow. 65
Telefon 219-02

Specjalność:
płochy, grzebienie i nicielnice do wszelkiego rodzaju tkanin. 72

Wyrób przyrządów tkackich
Olszenka Pius, Łódź
Wólczańska 128, tel. 121-24 1344

Henryk Wagner, Spadkobiercy
Fabryka przyborów tkackich i maszyn
Łódź, Przejazd 10, tel. 126-66 329

Wytwórnia Przyborów Tkackich
Spinaczy do wszelkiego rodzaju pasów napędnych marki **„AZET"**
właściciel
ADOLF ZAPF
Łódź, Wysoka 31, telefon 267-61
1339

Binkowski M., Al. 1 Maja 46
Bloch B., Południowa 25
Cerbel i Prenclau, Lipowa 73
„Faczóta", właśc. Wawrzyniak, Piotrkowska 159.
Hermsdorf A., Sienkiewicza 70.
Hoffman i Taflowicz, Cegieln. 40
Jatczak A., Łagiewnicka 23
Jaworski A., Radwańska 43
Karczmar H., Piotrkowska 42
Konsens M., Narutowicza 9
Krempf K., Gdańska 63
Kulisiewicz J., 28 p.Strz.Kan. 47
Lando J. H., Piotrkowska 26
Luniak Franc., Wólczańska 125
Margolin E., Zachodnia 59
Neufeld J., Andrzeja 17
Ołdakowski i Neumark, Pogo-
Paszkowski J., Gdańska 76
nowskiego 81
Rother G., Przejazd 20.
Schalich L. i Schindler P., Kościuszki 22.
Tabacznik R. M., Legionów 55.
„Ulbrich J. i Synowie", Wólczańska 206/208
„Utensylia Tkackie", sp. z o. o., Piotrkowska 79
Wagner H., Spdk., Przejazd 10.
Wize A., Zawadzka 14

TKALNIE

Tkalnia Mechaniczna **B. Buzyn**
731 Aleksandrów, Kościelna 61

Tkalnia Mechaniczna Zarobkowa
Benedyk Józef 1107
Zduńska Wola, ul. Piwna Nr. 16, tel. 95

Zarobkowa tkalnia mechaniczna
I. Bresler, Pabianice
Pabianice, ul. Warszawska 51 819

Mechaniczna Tkalnia
Sz. Chęciński
1285 Łódź, Cegielniana 19

Tkalnia Mechaniczna Zarobkowa
Wyrobów Jedwabnych
B. Doubek
Łódź ul. Wólczańska nr. 50
970 Telefon 236-17

Tkalnia i Skręcalnia
Eizenberg Icek i S-wie
Ozorków, 6-go Sierpnia 27 1074

Tkalnia Zarobkowa
M. Feldman i N. Grynwald
968 Łódź, ul. Wólczańska 50

544 Tkalnia Zarobkowa
Waldemar Fende
Zgierz, ul. Narutowicza 27

1075 Tkalnia i Skręcalnia
Goński M. i B. Blankiet
Ozorków, 6-go Sierpnia 25, tel. 69

K. Gromadziński i S. Kotoński
Tkalnia Mechaniczna 1309
Specjalność: tkaniny barankowe i meblowe
Łódź, ul. Wodna 15, tel. 224-29

Mechaniczna Tkalnia i Skręcalnia
I. M. Gutman S-cy
Łódź, Cegielniana 76 1093

Tkalnia mechaniczna **Ch. Hajman**
Pabianice, Majdany 13, tel. 212 841

Tkalnia Mechaniczno-Zarobkowa
Bracia Heller i Hirsekorn
672 Konstantynów, Zgierska 7

Tkalnia Mechaniczna Zarobkowa
M. Herszberg
Zduńska Wola, ul. Złotnickiego 19 1070

Jakubowski Leonard 808
Tkalnia mechaniczna
Pabianice, ul. M. Konopnickiej Nr. 42

K. i G. B-cia Jerke
Tkalnia mechaniczna
Pabianice, Toruńska 8, tel. 238 774

Mechaniczna tkalnia zarobkowa
Justman i Sznajberg
820 Pabianice, Warszawska 51

Tkalnia Zarobkowa B-cia Kinderman
Łódź, Wólczańska 214/216. Tel. 152-66
1328

Tkalnia zarobkowa
Bracia Krauze
Pabianice, Ewangelicka 3 868

Tkalnia Mechaniczna Wyr. Dekoracyjnych
Kryszek Michał 1167
Łódź, Piotrkowska 108, tel. 181-07

Kunkel August 540
Zgierz, Narutowicza 30

Tkalnia zarobkowa 258
LEONARD MORAWSKI i S-ka
Pabianice, Narutowicza 33,
telefon 183

Radogoska tkalnia jedwabiu
B. Murzakiewicz i S-ka
Łódź, Hipoteczna 13,
744 tel. 127-65

Skręcalnia i Tkalnia Zarobkowa
Izak Najfel
Zduńska Wola, ul. Złotnickiego 38
1063

„Rago" Wytwórnia Art. Technicznych dla Tkalń i Przędzalń i t. p.
właśc. **ALBERT ROLL**
Łódź, Słowiańska 22 1329

Tkalnia Mechaniczna
Rensz Józef
i Synowie
Pabianice
ul. Kościuszki 31, tel. 99
853

Rutenberg Z.
Łódź, Nawrot 10
1102

TKALNIA
TKANIN TECHNICZNYCH
i SKRĘCALNIA
MAKS
SCHOTT
ŁÓDŹ, KILIŃSKIEGO 203
TEL 151-98
28

Konta bankowe:
Spółdz. Bank Przemysł. Łódzkich
Bank Związku Spółek Zarobk.
Bank Spółek Niemieckich

SPECJALNOŚĆ TKALNI:
Wyrób lappingów do maszyn drukarskich, dek tkanych i gumowanych, sukna cylindrowego, sukna do czyszczenia (puztuch), filców, węży białych i zielonych, pluszu zielonego, sukna dla krochmalarek, tkanin filtracyjnych lnianych, wełnianych i bawełnianych oraz wszelkich innych tkanin technicznych — filców i flaneli wodnej dla celów drukarskich i litograficznych

SPECJALNOŚĆ SKRĘCALNI:
Wyrób sznuru galerunkowego do maszyn żakardowych, sznuru impregnowanego do szycia kart, sznuru platynowego i tkackiego

521 Tkalnia Mechaniczna
Z. RUTENBERG, Łódź
ul. Nawrot 10. Tel. 162-57

Tkalnia Mechaniczna
Alfred B. Seidel
Łódź, ul. Lipowa 72 1029

Tkalnia mechaniczna 853
Inż. M. Serejski i S-ka
Łódź, Piotrkowska 190, tel. 202-35

Tkalnia zarobkowa
Silberberg B.
Łódź, Rzgowska 26/28 1175

Mechaniczna Tkalnia
Michał Stal, Pabianice
Kilińskiego 25, tel. 79. 869

1076 Tkalnia Mechaniczna
SZTAJNBERG M., Ozorków

Tkalnia Zarobkowa Wyrobów Jedwabnych
A. Wagner
Łódź, ul. Wólczańska 125 1286

Tkalnia mechaniczna 782
Walasik Władysław
Ruda Pabianicka, Bolesława 3

Tkalnia zarobkowa i na własny rachunek
Bracia Zagórowscy, Pabianice
Tuszyńska 43, tel. 147 821

Tkalnia mechaniczna 842
Żarski Maurycy
Pabianice, ul. Sejmowa Nr. 2
tel. 256, 315

Abramowicz M. i Rolnik J. Śródmiejska 43/45.
Abramowicz M. i Kochański H., Cegielniana 40
Adefang Bl., Brzeźna 3.
Agiński A., Al. Kościuszki 10
Aj O., Abramowskiego 19
Ajchert S., Pogonowskiego 34.

Alter A., 6 Sierpnia 15-17
Amzel A., Cegielniana 7
Appelt H. ,Murarska 8
Apenberg A., Wólczańska 10
Aronson A. i S-wie, Sp. Akc., Żeromskiego 98
„Aswis" Rozenberg, Matejki 14
Aurbach Szl., Łagiewnicka 32
Awronin Sz., Cegielniana 66
Babad J.,«Wólczańska 239
Bams M., Franciszkańska 56
Benet H., Zachodnia 52
Barcz O., Limanowskiego 80
Baret Sz., Pieprzowa 12
Bark E., Nowomiejska 17
Barmagow B., Żeromskiego 25
Baruchin H. i S-ka, Śródm. 35
B-cia Basiewicz i M. Kagan, Scy, Sienkiewicza 61
Baugarol A., Al. 1 Maja 17
Belke A., Różana 15
Ben J., Zduńska 4
Bender B., Pomorska 69
Bendkowski A., Pieprzowa 22
Benedykt B., Śródmiejska 22
Bennich K., Łąkowa 11
Berenson S., Południowa 52
Berezkin H., Łąkowa 11
Bergholc A., Młynarska 11
Berholc J., Młynarska 9
Berkensztadt B., Sienkiewicza 61
Berkholc L., Pieprzowa 22
Berliński N. Sz., Pieprzowa 24
Berman M., Południowa 80
Berman R., Piotrkowska 190
Berman S. i Lichtenstein Ch., Dowborczyków 37/39.
Bernbaum P., Pogonowskiego 34
Berndt M., Napiórkowskiego 75
Berndt W., Napiórkowskiego 75
Bernstein R., Sienkiewicza 70
Beschorner A., Lutomierska 113.
Betcher Br., Urzędnicza 24
Bibel L., Stefana 8
Biederman Sz. i Ska, Sienk. 61
Bilski Adolf, Żwirki 17.
Birenberg W., Młynarska 28
Birger I., Gdańska 80
Birke W., Piekarska 4
Bittman A., Kaliska 16
Blinbaum I., Piotrkowska 218
Blum H., Al. Kościuszki 10
Bławat M., Zawadzka 16
Bodzechowski J., sp. kom., Skorupki 19
Bonik O., Narutowicza 82/84
Bonnet C. J., Sp. Akc., 28 p. Strz. Kan. 61
Borkowski J. L., Wólczańska 66
Bornstein A., Pomorska 73
Bornsztajn J., Wólczańska 50
Bornsteinowa S., Wólczańska 51
Borth Erwin, Milionowa 3
Böhme A. A. i S-ka, Gdańska 108
Brawerman J., Wysoka 20-22
„Brokat", Grossman J., Piotrkowska 66.
Brunzlaff T., Częstochowska 10
Brzeziński I., Pomorska 98
Büch O., Przejazd 33
Calle i Tempelhof, Drukarska 12
Cederbaum Sz., Suwalska 25
Cender Srul, Al. Kościuszki 10
Chack Józef, Senatorska 48
Chałański F., Północna 12
Chęciński H., Gdańska 80
Chrapoł E., B. Joselewicza 20
Chwat L., Piotrkowska 66
Chęciński i Kałuszyner, Wólczańska 53
Chwat H., Wólczańska 66
Corndorf H. I., Piotrkowska 18
„Cotton", sp z o. o., Rzgowska 26
Cymerman E., Piotrkowska 167
Czadek R., Żwirki 17
Czapnik J. D., Pieprzowa 24.
Czernik R., Gdańska 133
Bracia Częstochowscy, Cegielniana 15
Cygler M., Wólczańska 19
Cygler M., Gdańska 91
Cymerman Z., Jakóba 14
Cynamon M., Wólczańska 128
Cynamon P., Wólczańska 66
Dajch Szl. Zelman, Sienk. 3/5
Dancygier M., Żeligowskiego 3.
Dawidowicz Ch., Zawiszy 32
Dembowicz J., Zawadzka 24
Dems R., Bandurskiego 15
Dedecius, Nowomiejska 27
Diament P., Młynarska 11
Dikerman M., Pieprzowa 22
Disternheft A., Jakóba 14
Domańska, Datschke M., i Fernworn L., Kilińskiego 128
Doubek Berta, Wólczańska 50.
Drejcer Jeruchim, Brzozowa 11
Drezdner A., Południowa 52
Dudek St., Żwirki 5
Dunkelman W., Krótka 13
Dykierman M., Młynarska 9
Edelbaum Sz., Gdańska 133
Ejchner Abraham, Piotrk. 79
Einhorn J., Piotrkowska 104
Ejger Z., Pomorsko 32
Elsner M. ,Wólczańska 66.
Engel Izaak, Sienkiewicza 75-77.
Engel M., Gdańska 138.
Engel Szmul, Sienkiewicza 9
Epsztajn R., Gdańska 133
„Erli", Eisman, Rubinstein i Lipnicki, Wólczańska 45-47
Erlich Sz., Piotrkowska 220
Etilenberg Sz., Goplańska 18
Falcman i Berg, Karolewska 9
Fajerman I., Południowa 52
Fajfel J., Piotrkowska 109
Fajfman D., Zgierska 43
Fajtak A., Wólczańska 117
Fajtlowicz B-cia, Dąbrowska 87
Feimmesser S., Wólczańska 125.
Feldman i Grynwald, Wólczańska 50
Feist Gustaw, Kilińskiego 130.
Feist Hugo, Kilińskiego 130
Filbrych R., Piotrkowska 220
Finkielsztajn L., Zgierska 41
Finkelsztajn M., Limanowsk. 59
Fiszbajn I., Piotrkowska 220
Flapan Jakub, Dolna 14
Forma J. i Ska, Śródmiejska 35
Fogel M., dz. Zakł. Schlösser., Piotrkowska 5
Frajberg Icko, Pomorska 29
Frajman H. i Ska, Cegielniana 66
Frank J., Napiórkowskiego 75
Frenkel B., Ks. Skorupki 19.
Fried Jankiel, 11 Listopada 50.
Frogel L., Pogonowskiego 34.
Fryd A., Monela i Ska, Południowa 68.
Frydlender Sz., Limanowsk. 111 go 111
Frydman Ch. I. Zawadzka 22.
Frymer Ch., B. Joselewicza 15
Fuks A., Żwirki 5
Gajzenberg Sz., Zagajnik. 29.
Gelady M., Gdańska 80
Gelade M. D., Targowa 28
Gerszonowski Pinkus Ska, Stanisława 12.
Gibiański J., Żwirki 11/13
Gitein Pinkus, Zachodnia 66
Glatter C., Gdańska 91
Glazer L., Wólczańska 19
Gliklich Szulim, Wólczańska 66
Gliksman B. A., Sp. Akc., Łąkowa 4
Gochman Ł., Młynarska 4
Goldband I. J., Pieprzowa 19
Goldband J., Młynarska 8
Goldberg B-cia, Napiórkowskiego 92
Goldlust S., Zagajnikowa 20

Goldman J. H. Ska, Śródm. 43-45
Goldminc J., Gdańska 101
Goldring Chil M., Brzozowa 6
Goldsztajn E., Pogonowsk. 34.
Goldstein Ch., Lipowa 43
Gopan i Gutman, Gdańska 91
Gorolin H. i Ska, Wólcz. 127
Grinsztajn D. Ch., Pomorska 69
Grojsman Z., Piotrkowska 51
Grondowski i Cwiling, 11 Listopada 102
Grosman A. N., Piotrkowska 49
Grosman, Kopel i Ska, 28 pułku Strz. Kan. 41
Grubsztajn M., Pieprzowa 15
Grünstein J. A. i Ska, Matejki 9
Grynberg H., Dowborczyków 25
Grynberg M., 11 Listopada 102
Grynszpan A., Franciszk. 57
Gurt Moszek, Zawadzka 16
Gurfinkiel M., B. Joselewicza 20
Guterman Sz. i Pilc J., Kilińskiego 95
Gutman B-cia, Al .Kościuszki 10
Gutman D. H., Gdańska 80
Gutman K. i Perelberg, Mag. 31
Güttler Ottomar, Żwirki 38
Gwircman i Ratner, Milion. 97
Hachman C., Sienkiewicza 109
„Ha-Ka-Es", Chrobrego 12
Hajman J., Południowa 80
Halpern I., Kilińskiego 49
Halpern J. L., Sienkiewicza 61.
Haman L., Napiórkowskiego 75
Homann O., Piotrkowska 218.
Hamer J. L., Wólczańska 214
Hammer M., Południowa 50
Hampel Juliusz, Obornicka 25
Hampel R., Wrześnieńska 80
Handelsman J., Wólczańska 50
Hau Maks, Wierzbowa 16
Heise Edward, Senatorska 3
Heller i J. Kon, Południowa 78
Hellman G. i Birke R., Targ. 57
Hencel A., Pogonowskiego 34.
Henic A., Wólczańska 222.
Hentsch H., Kilińskiego 130
Hernenhorn D., Ogrodowa 9
Herszberg Ruchla, Południ.78-80
Herszdörfer i Joffe, Gdańska 80
Herszkowicz A., Zawadzka 20.
Hentsch M., Kilińskiego 130
Hentschel E., Pogonowskiego 34
Hiller Al., Limanowskiego 60.
Hirszberg i Birnbaum, S. A. Wodna 23
Hoch A. K., Śródmiejska 35
Hoffman Filip, Cegielniana 84
Holand Sz. M., Skorupki 19
Holcman M., Gdańska 118
Horin J., Piotrkowska 50
Horn L., Gdańska 150
Hornberger K., Wigury 7
Hostyk Sz., Gdańska 133
Hufnagel A. inż., Gdańska 91
Hübner O., Słowiańska 22
Ingber W., Wólczańska 50.
Izbicki E., Zachodnia 39
Jabłonowski J., Gdańska 80
Jakubowicz L., Żytnia 82
Jamniak J. Sz., Kilińskiego 130
Jamnik Sz., Wspólna 9
Janasiewicz H., Murarska 8
Janik A., Piotrkowska 220
Janowicz Fr., Wodna 9
Janowski S. L. i Ska, Targ. 57
Jarisch F., Dąbrowska 17
Jarocińskiego Z S-wie, Targ. 28
Jarzmarkowski P., Żwirki 17
Jedik E., Senatorska 25
Jelenkiewicz N., Al. Kośc. 10
Jelinek W., Kilińskiego 111
Jende R., Napiórkowskiego 75
Jerozolimski Sz., Pogonowsk. 34
Jiranek G., Murarska 2
Jerozolimska B., Pogonowsk. 34.
Joab B., Lipowa 43
Jochimowicz M. Al. Kośc. 10
Johner H., Gdańska 133
Jung R., Wólczańska 151
Kac Ch. Z., Matejki 14.
Kac M., Piłsudskiego 29
Kac R., Śródmiejska 79
Kahan H., Gdańska 133
Kahlert M., Senatorska 4
Kalmanowicz Al. Wólczańska 19
Kamelgarn M., Wólczańska 50
Kamelgarn M., Milionowa 27
Kamiński J. i Ska, Pomorska 83
Karesmor J., Pomorska 109
Karczmarz I. L., Limanowsk. 111
Kaszub A., Pomorska 69
Kaszub E., Pomorska 69.
Kaufman A., Marysińska 4
Kaufman i Kapłan, Gdańska 80
Kempiński L. ,Legionów 13
Kepler Gitla H., Południowa 80.
Kestenberg G., Senatorska 3
Kępiński S., Franciszkańska 17
Kilbert i Ska, Wólczańska 50
Kirsch i Wencke, Senatorska 8
Klajman M., Zagajnikowa 31
Klajnbert I. H., Łagiewnicka 12
Klat J., Targowa 28
Klaus Adolf, Radwańska 58
Klein Gecel, Al . Kościuszki 10
Klein Gitla, Cegielniana 66
Kleszczewski Litman, Piotrk. 167
Klinge i Schultz, S. A., Kątna 20
Knappe R., Al. Kośc. 10
Knoch G., Piotrkowska 87
Kochańska E., 11 Listopada 102
Kochański M., Południowa 52
Kochański Sz., 11 Listopada 102
Kohn A. Sz., Południowa 36
Kołodziejski A., Targowa 57
Kołodziejski St., Wólczańska 125
Kołodziejski Wł., 28 p. Strz. Kaniowskich 69
Kon H., Suwalska 25
Koner Sz., Południowa 80
Konrad K. R., Kilińskiego 128
Kopel M., Lipowa 43
Korman S. i Ska, Al. Kośc. 10
Koszel i Bernsztajn W., Gdańska 133
Kotek I., Drukarska 12-14
Kożuch J., Północna 12
Kółko Sz., Piotrkowska 167
Köhler St., Pomorska 73
Kronich M., Lutomierska 107
Krajowa Fabr. Wstąż., S. A., Żeromskiego 98
Kratsch E., Gdańska 80
Krebszman G., Pieprzowa 19
Krenning A., Sienkiewicza 77
Kreschel C., Kilińskiego 128
Kreszel Al. i R., Kilińskiego 128.
Kreschel R., Kilińskiego 128
Krzepicki F. G., Pomorska 69.
Krzepicki J., Pieprzowa 22
Krybus Szaja, Zawiszy 7
Kunce W., Piotrkowska 136
Kupler i Herszkowicz, Mat. 14.
Kurc Rubin, Dowborczyków 10
Kuśmirek J., Malinowa 15
Kuźniak B-cia, Pogonowsk. 59
Kwal Bronisław, Malinowa 15
Kwaśner i Lindelfeld, Żwirki 11
Kwiatkowski M., Piotrk. 220
Lajcher i Tenenbaum, Kilińskiego 163
Lajzerowicz I., Kilińskiego 95
Landa Syne ,Mielczarskiego 21
Landau Sz., Piotrkowska 16
Landel Fritz, Wrześnieńska 78.
Lando J., Pomorska 75
Landsberg S., Śródmiejska 43-45
Langhoff J., Piotrkowska 202
Lauenberg M. J. i Chajlim, Srebrzyńska 42
Laufer I., Jakóba 14
Laufer M., Zachodnia 25
Lewi Ber, Gdańska 80

Lewi J., Wólczańska 19
Lewi i Hochenberg, Morska 3
Lewin Chemia, Piotrkowska 182
Lewin I., Andrzeja 54
Liberman Ch. Abr., Jagóba 14
Lichmaniek W., Kilińskiego 194
Lichtensztajn A., Śródmiejska 35
Lipski Ch. F., Cegielniana 16
Lipski J., Pogonowskiego 34.
Lipski L., Północna 31
Lipszyc Ch. M., Pieprzowa 10.
Lipszyc A., Wólczańska 27
Lipszyc R., Piramowicza 11-13
Lipszyc M., Kopernika 55
Litman L. L., Cegielniana 3
Lochwald R., Gdańska 108
London J. i S-wie, Piotrk. 220
Löffler R. i Futterleib E., Kilińskiego 128
Lubawski W. i Jakubowicz A., Żwirki 17
Lubelski Z., Wólczańska 51
Lubnicki H., Zgierska 76
Lukaj R., Piotrkowska 158
Luksemburg i Strykowski, Andrzeja 63
Łubnicki H., Limanowskiego 23
Majzner H., Konopnickiej 21
Mak Ruchla, Żydowska 16
Malewańczyk I. Cegielniana 4
Malin Lejzer, Gdańska 80
Maliniecki R., Piotrkowska 220
Mandelbaum Sz., Pogonowsk. 34
Mantaj H., Pogonowskiego 59.
Marek E., Gdańska 108
Margolin W., Sienkiewicza 61.
Margulies P., Śródmiejska 35
Markowicz Salim, Sienkiew. 113
Maszlich R. i Ska, Gdańska 108
Mazo i Lempert, Pogonowsk. 56
Mazur Bcia M. i O., Legionów 11
Mazurkiewicz Ch., Brzezińska 19
Meissner Br, Limanowskiego 98
Mendel Abr., 11 List. 102
Michałowicz Sz., Marynarska 21
Michel H. i Syn, Sienkiewicza 72
Mikler M., Brzezińska 15
Miller E., Obywatelska 36
Miller J., S. A., Senatorska 6
Miller L., Malinowa 7
Milrad S., Legionów 13
Millrad, Norymberski i Wolk, Kątna 5
Milsztajn L., Zachodnia 23
Bcia I. M. Mintz, Gdańska 118
A. M. Mintz SScy, Przejazd 6
Mirscy i Wasserman, Andrz. 63
Mitminger B., Pomorska 69
Mix O., Lipowa 72
Morawski A., Lipowa 62
Morgensztejn A., Matejki 14
Moszkowicz Z. A., B. Joselewicza 21.
Mauzer E., Flisacka 4.
Müller J., S. A., Senatorska 6
Mydlorski F. i Feldman I., Śródmiejska 35
Myśliborski B., Zawadzka 16
Nachman M., Gdańska 133
Naftali Bcia, Narutowicza 83
Najdorf J., Piotrkowska 3
Narwa B., Cegielniana 66
Narwa N. N., Nawrot 33
Natanzon K., Południowa 80.
Natkiewicz M., Sienkiewicza 72.
Nelson Emil, Słowiańska 22.
Neuhaus Hersz, Gdańska 80.
Neumark Eliasz, Wierzbowa 6.
Neutwich K., Piotrkowska 220.
Niewiadomska H., Wólczań. 66.
Nol A. J., Kilińskiego 128.
Nowak Ch., Śródmiejska 8.
Nudel Joel, Lipowa 43.
Olszer A., Południowa 80.
Olszer M. i Walfisz, Jakóba 14.
Olsztajn A. M., Żórawia 5.
Olsztajn Moszek, Dolna 14.
Olsztajn Sz., Goplańska 18.
Opatowska M., Piotrkowska 38.
Pacelt R., Konopnickiej 19.
Paliński Teofil, Gdańska 133.
Pałka Izrael, Nawrot 33.
Pankiewicz M., Limanowsk. 46.
Parzęczewski Wolf, Lipowa 56.
Pelberg Ch., Wólczańska 50.
Perelberg M., Kamienna 1.
Perle Chaim, Wysoka 20/22.
Pfeferberg M., Marysińska 2.
Praśkowski A. i S-ka, Kątna 10
Pieczątka M., Piotrkowska 218.
Pikielni M. i T. Sp. A., Cegiel. 74
Pilicer Lea, Sienkiewicza 61.
Pilicer Mendel, Sienkiewicza 61
Piotrkowski B., Piotrkowska 40
Piotrkowski Icek Południowa 47
Polakiewicz H., Piotrkowska 218
Pomeranc M., Podrzeczna 4.
Popowski Fiszel, Zawiszy 26.
Popowski Moszek, Zawiszy 26.
Poznański Ch., Nowomiejska 2.
Poznański Jakób, Gdańska 80.
Poznański S., Dąbrowska 87.
Praczyk Józef, Wileńska 28.
Produkt Tekstylny Sp. z o.o., Lipowa 85.
Prokop R., Piotrkowska 220.
Prusak. Gdańska 137.
Prywas L., Śródmiejska 22.
Przybyszewicz I., Piotrkow. 190.
B-cia Przygórscy, Żeromsk. 107.
Przygórski L., Południowa 47.
Puppe E., Żwirki 17.
Altman J. „Purlana", Piotr. 238
Rabinow Boruch, Żwirki 17.
Rajchman A., Matejki 14.
Rajs M., Sienkiewicza 61.
Raschig R., Sienkiewicza 70.
Raszczewski J., Drukarska 12/14
Rawet Sz., Brzezińska 35.
Rechtman F. S., al. Kośc. 90/92.
Reisfeld K., Południowa 67.
Rezler H., Obornicka 9.
Rembiszewski H., Cegieln. 66.
Richter J. Sp. A., Skorupki 19.
Risman A., al. Kościuszki 10.
Rizenberg S., Wólczańska 66.
Robinzon R., Południowa 80.
Rode Otto, al Kościuszki 10.
Rokman A. S-cy, Zawadzka 16.
Rosenblatt P., Żwirki 17.
Rosenblatt S. Sp. A., Żwirki 36.
Rotenbach J. L., Śródmiejska 30
Rotenberg L., Lotnicza 19.
Rotensztajn Ch. L., Piotrkow. 31
Rottenberg I. M., al. Kośc. 10.
„Rotszajn I. J. i S-ka", wł. Rotszajn J. I. i Welner G., Poł. 52
Rozen J., Południowa 80.
Rozen Mordka, Dolna 11.
Rozenbaum I., Zgierska 43/45.
Rozenbaum M., Zgierska 43.
Rozenberg A., Gdańska 24.
Rozencwajg P., Przejazd 33.
Rozencwajg Z., 11 Listopada 9.
Rozenfarb Wolf, Dolna 34
Rozenholc J., Żwirki 17.
Rozenholc S., Matejki 14.
Rozenkranc Sz., Kilińskiego 130.
Rozensztajn K., Śródmiejska 22.
Rubin A., Wólczańska 50.
Rubin M., Młynarska 9.
Rubinsztajn H., Sienkiewicza 61
Rubinstein Sz., Al. Kościuszki 10
Rubinsztein Sz., al. Kościusz. 10
Rubinsztajn S., Południowa 52.
Salcberg M., Śródmiejska 54.
Sarna A., Gdańska 138.
Schäffer A., i Schulz H., Skor.19
Schmidt L., Obornicka 9.
Schütz i Hampel, 6 Sierpnia 80.
Secemski I., Pogonowskiego 34.
Serejski M., Piotrkowska 190.
Seuler Alma, Modra 25.

Sieradzki J. A. i Kupper Olga, Kilińskiego 130.
Sierpiński A., Kilińskiego 130.
Silberberg P. i Syn, Południ. 52.
Silberberg B., Cegielniana 57.
„Silk" S-ka z o.o., Południ. 52.
Simek i S-ka Sp. z o.o., Piot. 220
Singer L., Lipowa 72.
Skosowski M., Wólczańska 66.
Skowroński J., Zgierska 79.
Słobocki L. J., Śródmiejska 3.
Smolarski H., Śródmiejska 35.
„Sumtex", Kilińskiego 163.
„Soiever" Sp. z o.o., Kątna 5.
Spinka M., Piotrkowska 167.
Spiro H., Sienkiewicza 165.
Stattlender I., Brzezińska 18.
Sławpolski H., Kilińskiego 194.
Slawski A., Kilińskiego 128.
Stiller A., Piotrkowska 106.
Strans Jan, Piotrkowska 218.
Strykowski A., Sienkiewicza 70.
Strykowski i Hertz, Sienk. 70.
Suchecka F., Limanowskiego 24
Szac Szaja, Andrzeja 63.
Szafir Erwil, Żórawia 4.
Szajbe Abe, Piotrkowska 218.
Szajder W., Ciesielska 4.
Szajnromph Ch. M., Południ. 80.
Szak Mendel, Żwirki 11/13.
„Szapigiel" Sp. z o.o., Wólczańska 49/50.
Szarbatke H., Chrobrego 13.
Szalan i Bochowski, Piotrk. 8.
Szefer Karol, Murarska 10.
Szenert H., Urzędnicza 14.
Szenklowski M., Młynarska 9.
Szklarz R., Marysińska 32.
Szlegel B., Piekarska 17.
Szlegel L., Piekarska 17.
Szlegel P., Sierakowskiego 20.
Szleicher A., Wierzbowa 6.
Szmidt E., al. Kościuszki 10.
Szmidt H., Pogonowskiego 59.
Szmidt R., Jasna 7.
Szmulowicz L., al. 1 Maja 83/85.
Szmulewicz I., Piotrkowska 220
Szmulewicz J. H., Piotrkow. 220
Szmulewicz I. i Rapaport I., Żwirki 5.
Szmulewicz Sz. A., Łagiewn. 4.
Sznicer Ch. B., Cegielniana 66.
Sznycer Marek, Śródmiejska 22
Szołom I., Gdańska 80.
Szpigiel St., Pomorska 69.
Szpiro J. M., Piłsudskiego 64.
Szporn I. i Pik A., Kilińsk. 87.
Szporn I. D. i Pik A., Piotrk. 41
B-cia Szrajber, Piotrkowska 167
Sztaflender J., Zachodnia 59.
Sztajnberg M., Piotrkowska 79
Sztajnhorn J., 6 Sierpnia 1.
Staszewski M. i Nejmark St., Piotrkowska 115.
Szteker E., Piotrkowska 220.
Sztern N., Brzezińska 79.
Sztrocbecher O., Obornicka 6.
Sztejn Ch., Wólczańska 216.
Sztylbach H., Piotrkowska 108.
Sztylbach H., Wólczańska 128.
Sztylerman A., Kopernika 38.
Szulc Oskar, Morska 10.
Szwicel Ch. B., Cegielniana 66.
Szylis L., Piotrkowska 28.
Taglofer K., Kilińskiego 130.
Taub P., Pogonowskiego 34.
Taun R., Krucza 26.
Taun Robert, Krucza 26.
Tiefenbach M., Konopnickiej 5.
Techiwtkalnia Sp. z o.o. Piot.238
Tepner M., Gdańska 138.
Herszenberg C. „Tissiana", Dowborczyków 6/8.
Tkalnia manufaktury jedwab. Sp. A., Cegielniana 40.
„Tkanina Jedwabna", Wólcz. 66.
Ton Rywen, Ceglana 5.
Toporek W., Brzezińska 15.
Torończyk A., Spacerowa 18.
Tow Majer, 11 Listopada 102.
Tow. Przędzalni Czesankow., Kilińskiego 194.
Treger Gustaw, Nawrot 94.
Treger M., Nawrot 94.
Trojanowski M. Sienkiewicza 61
Tuszyński M. J., Młynarska 13.
Ujma K.arol, Targowa 57.
Union Textil Kosche & Co, Narutowicza 34.
Wajde J., al. Kościuszki 90/92.
Wajdengart D., Piotrkowska 104
Wojdysławski H., Piotrkow. 214
Wajnberg B., Żwirki 5.
Wajnberg Ch. H., Mickiewicza 9
Wajser A., Flisacka 6.
Walczak L., Zgierska 78.
Waldman J., Śródmiejska 43/45
Waldman L. Sz., Pomorska 62.
Wapiński B., Jakóba 14.
Warnawski A. M. i Synowie, Przędzalniana 20.
Warszawska E. Kilińskiego 130.
Warszawski J. M., Kaliska 16.
Warszawski P., Pl. Wolności 3.
Waserman Józef, Wólczańska 66
Wasserman B., Żeligowskiego 8.
Wasermil N., Kilińskiego 128.
Weichselfisz D., Al. 1 Maja 57.
Weidengarten J. Śródmiejska 22
Weigensberg M., Wólczańska 66.
Weinfeld Saul, Pomorska 106.
Welner Izaak, Kilińskiego 128.
Welner Lejzor, Jakóba 14.
„Welwetin", Gdańska 80.
Wessner H., Napiórkowskiego 73
Wiedeman Otto, Prusa 18/21.
Widzewska Manufaktura Rokicińska 81.
Wiel Teofil, Kilińskiego 128.
Wilde Otto i S-ka, Wodna 15.
Wilfer S. i Gembicki A., Gdańska 131.
Win M. Ch., Zachodnia 66.
Winnikow I., Cegielniana 40.
Windman A., Piotrkowska 136.
Winograd Lejzor, Warszawska 9.
Włodarski W., Śródmiejska 35.
Wolf Gecel, Żeromskiego 60.
Wolbert A. O., Kilińskiego 130.
Wolhendler Ch. Piotrkowska 167
Wolman Gerszon, Podrzeczna 23
Wolner R., Limanowskiego 92.
Wolter Frydrych, Senatorska 25.
Wołkowicz H., Piotrkowska 22.
Wołkowicz Lajb, Marynarska 22
Wowsi.A. i S., 6 Sierpnia 2.
Wowsi Józef, Sienkiewicza 61.
Wudke T., Pogonowskiego 34.
Wydyszkiewicz H., Zgierska 97.
„Wysoka" Sp. z o. o., Wysoka 20.
Erman Abram „Vienseta", Piotrkowska 38.
Vogt Otto, Pojezierska 13.
Zajdler Ignacy, Narutowicza 18.
Zajfe Ch. Z., Piotrkowska 51.
Zaks i Ska z o. o., Południowa 52
Zalcberg A., Wólczańska 128.
Zamek A. i R. Albert, Wólczańska 125.
Zemek A. i Reinhold A., Wólczańska 210.
Zange Fr., Al. Kościuszki 10.
Zelkowicz A. L. i Lizewski A., Śródmiejska 35.
Zdrojewski St., Ogrodowa 9.
Złocisty Ch. M., Piotrkowska 21.
Zylber Ch. M., Sterlinga 26.
Zylberberg L., Mickiewicza 4/6.
Zylberberg P., Południowa 52.
Zylberblat Eliasz, Matejki 14.
Zylberminc M., Pogonowsk. 34.
Zylbersztajn Josek, Żórawia 6.
Zyndenband J., Dowborczyk. 25.
Zyndeband M., Dowborczyk. 25.

Zyserman Nuta, Pieprzowa 12.
Zysman H., Piłsudskiego 27.
Żarnowski i Ska, Piotrkow. 220.
Żulicki Towia, Gdańska 99.

TKANINY

Tkaniny do haftu
„Stramina" wł. E. Patzak
1274 Łódź, Orla 6, tel. 242-58

Tkaniny A. G. B. Sp. Akc.
jedwabie, wełny, nowości
Oddział w Łodzi — Piotrkowska 80
Tel. 183-94 802

Donat R., Limanowskiego 61
Ejchner A., Piotrkowska 79
Fial J. i S-wie, Dowborcz. 5
Gliksman B. A., Sp. Akc., Łąkowa 4
Krajowa Wytw. Tkanin Techn. i Filców, Nawrot 82
Lüdert i Müller, Sp. Akc., Piotrkowska 177
Lewin A. i S-ka ,Al. Kośc. 92
Natkiewicz M., Sienkiewicza 72
Strykowski A., Piotrkowska 17
„Technotkan", Sp. z o. o., Abramowskiego 2

Tkaniny techn.

Bracia E. i H. Goldberg
Łódź, ulica Napiórkowskiego 92
23 Telefon 185-43

Tkalnia Tkanin Technicznych i Skręcalnia 530
Maks Schott, Łódź
ul. Kilińskiego 203, tel. 151-98
Skład Fabryczny
Przędzy Lnianej Tow. Akc. „Płótno"

TLEN

„PERUN" Tow. Akc.
574 Tlen, Acetylen, Karbid, Armatura do spawania
Łódź, ul. Kilińskiego 85. Tel. 190-19

TŁUSZCZE

Zakłady Chemiczne
„MONOLIT"
Łódź, Kilińskiego 206 1099

Biuro Agenturowo-Handlowe
„Technochemik"
Łódź, ul. Piotrkowska 174 1170

„JONOFAT"
OLEJE i TŁUSZCZE
Łódź, ul. Sienkiewicza 6
Tel. 106-37 i 206-38

„Amada", właśc. Lewkowicz S. i Rubinstein, Piotrk. 7
Bleiweis I., Rynek Stary 4
Boryszański i Landau, Narutowicza 32
„Dida", Piotrkowska 7
Fetter J. i S-ka, Południowa 40
Ginzburg L., Przejazd 40
Hartman R., Gotlib G., Franciszkańska 34
Ihudesman J. i S-ka, Piotrk. 220
Nowak E., Wołowa 23
„Palmol", Lewkowicz i Rubinstein, Kilińskiego 61
Pahl E. i Ska, Sp. z o. o., Karolewska 45-47
Zandman I., 11 Listopada 42

Tokarskie zakł.

Zakład parasolniczo tokarski
Edmund Kadyński
673 Łódź, Piotrkowska 82

Aleksander Olech
Łódź, 11 Listopada 40
ZAKŁAD
Tokarsko - Bilardowy
specjalność toczenie bil z kości słoniowej 365

Mechaniczna Tokarnia
Drzewa i Wyrób Szpulek
przyjmuje wszelkie roboty dla rzemiosła i przemysłu
ARNO SCHOLZ
Łódź, Piotrkowska 158
róg Głównej
Ceny konkurencyjne ◎ Wykonanie solidne 320

Białorybski D., Zachodnia 49
Broner M., Zawadzka 19
Józef I., Piłsudskiego 56
Kadzidło Sz., 11 Listopada 47
Puterman Sz., Andrzeja 27
Skóra Szmul ,Główna 48
Syrek Tad., Nawrot 35.
Szlodewski L., Południowa 78

Torebki papierowe fabr.

Hammer Ch., Południowa 42
Michalczyk J., Nawrot 34
Silberberg S., Zachodnia 16

TRANSMISJE

SP. AKC.
J. JOHN
W ŁODZI
Patrz do branży „Pędnie"
100

TRYKOTAŻE

1177 Fabryka Trykotów
Dziembor Anna i S-ka
Łódź, Zawadzka 16. tel. 260-82

Pracownia Trykotów
Karol Fritsche
Łódź, Kilińskiego 117 509

Fabryka Wyrobów Trykotowych
przy ul. Wólczańskiej 50
właśc. **M. Judelewicz,** tel. 243-01
1011

Fabryka Wyrobów Trykotowych
D. LIPSZYC, Spadkobiercy
Łódź, Kilińskiego 87. Tel. 207-46
531

Towarzystwo
Wyrobów Dzianych
i Tkanych
R. LIPSZYC
SP. AKC.
ŁÓDŹ
Piramowicza 11/13
Fabryka chustek, szali, wataliny i wyrobów trykotażowych
Rok założenia 1879
60

„FEMINA" Fabryka Wyrobów Trykotowych,
Stanisław Margules
Łódź, Sienkiewicza 78 1281

Fabryka Wyrobów Trykotowych
Ch. H. Niekrycz
Łódź, Gdańska 91 831

L. Plihal i S-ka
Fabryka wyrobów trykotowych i dzianych. Farbiarnia i przędzalnia, Łódź, Krzemieniecka 10
176

FABRYKA WYROBÓW TRYKOTOWYCH
W. ZBAR
I S-KA
Łódź, ul. Wólczańska 66
117

Fabryka
Wyrobów Trykotowych
A. SCHICHT
Spółka Komandytowa
ŁÓDŹ,
ulica Nawrot 30
Telefon 120-96,
FABRYKA: Łukasińskiego 4
Telefon 120-97,
Rok założ. 1913
Wyroby trykotowe, jak:
Bielizna męska, damska, dziecinna, wełniana, bawełniana i jedwabna,
Kąpielowe, artykuły sportowe,
Zarząd: *p. Aleksander Schicht*
Prokurenci: *p. Bruno Schicht i Maksymiljan Born*
Fabryka posiada nowoczesne urządzenia mechaniczne wg. najnowszych wymogów.
Zakres działania firmy Polska cała oraz W. M. Gdańsk.
218

Trykociarnia Zarobkowa
Zellmer Gustaw
Łódź, Piotrkowska 220 1342

Stephan i Werner
Łódź, ul. Wierzbowa 14
213 Tel. 167-67, 214-00

Adam E., Chrobrego 12
Ajchel I., Zachodnia 33
Ajchenbaum A., Nowom. 28
Ajzensztajn I., Senatorska 4
Albersztajn D., Nowom. 21
Altwasser L., Żeromsk. 60
Bechtold P. i Seiler, 6 Sierpn. 65
Berndt A. G., Radwańska 58
Białogród M., Ogrodowa 9
Bielecki A., Młynarska 43.
Borucki Wł., Piotrkowska 225
Brahms Al., Kilińskiego 89
Brajnbord A., Nowomiejska 22
Brohm D., Nowomiejska 31
Brukier R., Zachodnia 70
Coller P. i Francke W., Łąk. 1a
Cukierman L., Północna 23
Cygielberg A., Zachodnia 20
Duda Franc., Wólczańska 52
Eilenberg Ch., Nowomiejska 17
Eulenfeld L., Składowa 20
Falke I., Północna 4
Falke I., Ogrodowa 9
„Femina", wł. Margulies, Sienkiewicza 78
L. Feiman i Swie, Zamenhofa 10
Finkielman M., Ogrodowa 9
Finkelsztajn J., Zachodnia 11
Francke O., Wierzbowa 22
Francman Fr., Cegielniana 40
Gitelson E., Al .1 Maja 71
Gebauer A., Krasickiego 8
Geldman D., 11 Listopada 102
Gelberg J., 6 Sierpnia 25
Gielbard Ch., Północna 13
Gliklich i Lubliński, Zawadz. 5
Gliksman M., Podleśna 14
Goldman I., Zachodnia 22
Gotlib Ł., Kilińskiego 7
Gotlib M., Piotrkowska 80
Grosberg Abr., Nowomiejska 8
Groschang W., Piotrkowska 177
Guter Ch., Jakóba 8
Halpern F., Nowomiejska 5
Halpern I. M., Śródmiejska 35
Hammer I., Ogrodowa 9
Hein A., Nawrot 92
Hendeles R., Piotrkowska 86
Herc R., Solna 9
Herszkorn A., Sienkiewicza 9.
Herszman M. i L., Nowom.24
Heschel A., Bandurskiego 29
Heyman St., Podleśna 14
Hiller B., Nowomiejska 15
Hirszberg J. i Wilczyński, S. A., Al. Kościuszki 23-25
Hirszman M., Sienkiewicza 61
Hofsznajder K., Malinowa 21
Hollerbuhl A., Sienkiewicza 107
Holsztajn J., Dowborczyków 9
Horowicz D., Ogrodowa 9
Hüffer T., Wólczańska 243
Jabłoński M., Śródmiejska 22
Jaros E., Północna 12
Jernat W., Grabiniec 39 p. Łodz.
Jesse H., Drukarska 7
Joskowicz P., 11 Listopada 3
Kantor H., Gdańska 40
„Kaloszówka", Podleśna 14
Kantorowicz J. i Prejsman J., Śródmiejska 35
Katz Zofia, Gdańska 15
Keller Bcia, 6 Sierpnia 65

Kenig M., Nawrot 84
Kenig R., Nowomiejska 3
Kindalski Fr., Gdańska 131
Klauser H., Wodna 28
Klarfeld I., Zachodnia 66
Klepfisz E., Ogrodowa 9
Knappe A., Wólczańska 125
Kniker E., Śródmiejska 35
Kochn Aron, Piotrkowska 5.
Kohn D., Zachodnia 59
Kohn Szmul, Piotrkowska 85
Kon S. B., Nowomiejska 4
Kowalski G., Rzgowska 46
Krakowski A., Zawadzka 27
Krakowski Z., Pl. Wolności 9
Krowiecki J., Nowomiejska 3
Krybus E., Nowomiejska 26
Kubsch R. i Ska, Zawadzka 16
Kunert R., Nawrot 94
Kupfer Ch. W., Pomorska 73
Kupferminc Ch., Zawadzka 18
Kuperminc S., Północna 19
Kurtz i Ska, Sp. z o. o., 28 pułku Strz. Kan. 71
Laks G., Zawadzka 15
Landau L., Ogrodowa 9
Landau L., Nowomiejska 22
Lando H., Nowomiejska 5
Lange G., Piotrkowska 161
Laufer H. i Ska, Jakuba 14
Laugnas Rywka, Północna 7.
Lejbowicz S., Nowomiejska 17
Lejman Anszel, Wolborska 22
Leut J. i S-ka, Sienkiewicza 63
Liberman L., 11 Listopada 6
Lipke A., Nowomiejska 21.
Lubiński H., Pomorska 43
Lurie I., Śródmiejska 43-45
Lürkens W., Wólczańska 50
Margules St., Sienkiewicza 80
Michel O., Sienkiewicza 70
Mir Emil, Zamenhofa 32
Mühlbrandt B., Chmielna 8
Najberg R., Pomorska 37
Neiman H., Pomorska 73
Neuman E., Gdańska 143
Niedźwiedzińskiego Sukc., Zagajnikowa 73
Nykiel Br., Sienkiewicza 71
Ofman D., Nowomiejska 18
Orenbaum Chil, Nowomiejska 21
Pasmanik Ch., Jakóba 8
Peizak A., Kilińskiego 17
„Pe-Ka-Be", wł. Horowicz Wolf, Cegielniana 40
Pinkowski L. i Majzner G., Nawrot 92
Pomeranc H., Zawadzka 5
Potasz C., Piotrkowska 218
Prost Ch. Z., Nowomiejska 3
Przemysł Trykotowy. Sp. z o. o., Al. Kościuszki 10
Rabinowicz A., Wodna 26
Radziejewski F., Rozen W. N. i S-ka, Narutowicza 57
Rajs D. F., Południowa 46
Rasz i Salomonowicz, Ogrod. 1
Reicher St. i Ska, Legionów 20
Reul A., Wólczańska 164
Rohrbach G., Główna 43
Rotkopf S., Północna 29
Rotlewi A., Nowomiejska 27
Rozenbaum A., Północna 21
Rozenberg Ch., Jakóba 6
Rozenes H., Zawadzka 35
Rozensztajn M., Północna 7
Rubin J. B., Południowa 10
Rywkin O. „Rund", Wodna 26
Rzeszowski E., Poznańska 15
„Sawa", wł. Wojland S., Piotrkowska 33
Schicht i Kahlert, Łukasińsk. 4
Schönfeld E., 11 Listopada 46
Seide A., Gdańska 130
Seifert A., Urzędnicza 5
Siewiert Al., Bandurskiego 9
Skozowski H., 11 Listopada 43
Skosowski H., 11 Listopada 43.
Skowron H. i Kon A., Zach. 70
Solowicz M., Południowa 46
Steier O., N. Zarzewska 64
Szenwic F., Wólczańska 125
Szlagman D., Sienkiewicza 22
Szwarc M., J., Cegielniana 40.
Świtowski I., Zachodnia 30.
Torner M., Ogrodowa 9
Turbowicz H., Śródmiejska 6
„Trykowar", wł. I. Zander, Pomorska 38.
„Ursi", wł. Schefer A., Ks. Skorupki 19.
Wajland Aron, Piotrkowska 33
Wajnbaum L., Północna 13
Warmund R., Nowomiejska 9
Weichert W., Wysoka 27
Werthajm M., Północna 22
„Wiedenka", Sztajer A., Nowomiejska 17
Witke B., Radwańska 24
Wolman J., Zamenhofa 18
Zaliszewski Sz., Nowomiejska
Zander I., Pomorska 38
Zarzewski R., Nowomiejska 3
Zellmer J., Wólczańska 212
Złotogórska N., Limanowsk. 28
Zygadlewicz W., Kilińskiego 133

Trykotaże - wykończ.

Ajzner I., Nad Łódką 8
Bajrach A., Brzezińska 52
Beich vel Berg M., Południ. 29
Berek Fr., Nad Łódką 2
Berholc C., Północna 8
Buczyńska R., Północna 8
Dancygierkorn Ch., Północna 10
Ejlenberg Ch., Nowomiejska 17
Eksztajn I. A., Północna 23
Fajersztajn A., Północna 6
Feinmesser F., Piotrkowska 167
Finster D., Pogonowskiego 79.
Fuks L., Nowomiejska 26
Geldman Z., Nowomiejska 21
Grączka S., Brzezińska 41
Herc M., St. Rynek 1
Izraelewicz G., Franciszkańska 9
Janowski Szmul, Ogrodowa 9
Juśkiewicz R., St. Rynek 4
Klajner E., 11 Listopada 30
Kuszerman H., Łagiewnicka 46
Laks Ch., Nowomiejska 21
Landau G. ,Nowomiejska 15
Langer C., St. Rynek 13
Lederman E., St. Rynek 8
Lent J. i Ska, Sienkiewicza 63
Milsztajn Jankiel, 11 Listopad. 14
Monczarz Hela, Północna 9
Najman M., Nowomiejska 21
Ostrowiecka Ch., Cegielniana 21
Polasiński M., Wolborska 3
Rabinowicz M., Północna 1
Rawet M., Brzezińska 7
Rozenblum F., St. Rynek 5
Rozmaryn O., Cegielniana 20
Schäfer J., Skorupki 19
Suknik M., Jakóba 8
Szwarcberg I. J., Piotrk. 79
Śliwińska R., Północna 5
Venenbaum G., Południowa 20
Wajngarten Ch., Nowomiejska 5
Wampan Ch., Żydowska 24

Tytoniowe wyr.

Beniakowski S., Piotrkowska 27
Binder H., Główna 38
Bujalski St., Rzgowska 113
Chukier Chaim, Zgierska 16
Cukier Ch., Pl. Wolności 4
Dula Szlama ,Legionów 35
Fajgenblat Sz., Pl. Repmonta 3
Figatowa Br., Kopernika 24
Frajlich Z., 11 Listopada 13

Gelbard W., Andrzeja 2
Gerber M., Zamenhofa 13
Goldberg G., Kilińskiego 79.
Goldberg J. M., 11 Listopada 29
Hurt. Tyt. Zw. Ociemn. Żoln., Śródmiejska 10
Hurt. Tyt. Zw. Inw. Piotrkowska 255.
Hurt. Tyt. „Społem", Traug.5
Kaliński W., Zawadzka 11
Klajnman C., Rzgowska 27
Klajnman H., Piotrkowska 294
Kaliński I., Legionów 11
Kressow Łaja, 11 Listopada 37a
Krybus S., Ogrodowa 16
Landowicz M., Śródmiejska 4
Lipszyc E., Cegielniana 17
Mandelman I., Limanowskiego 2
Pett Jakub, Piotrkowska 62
Pokój St., Piotrkowska 95
„Pomorskie", polska wytw. ustników, 28 p. Strz. Kan. 27
Radke E., Przejazd 40
Rapoport R. B., Piotrkowska 28
Rawska Zdz., 11 Listopada 59
Rubinow Jakub, Andrzeja 16
Suchowicz A. ,N. Zarzewska 31
Wolman I. ,Narutowicza 38
Ziernicki J., Zgierska 26.

U

Ubezpieczenia

„Alliance" Sp. Akc., Piotrkowska 181.
„Europa" Sp. Akc. Piotrkow. 123
Krak. T-wo Ubezp., Piotrkow. 99
„Orzeł", Sp. Akc., Piotrkow. 57.
„Patria", S. A., Piotrkowska 111.
„Piast", Piotrkowska 136.
„Polonia" S. A., Narutowicza 40.
„Port" S. A., Piotrkowska 154.
Powszechna Asekuracja w Tryjeście, Narutowicza 6.
Poznań.-Warsz. T-wo Ubezp., Piotrkowska 85.
Powsz. Zakład Ubezp. Wzajemn. oddz. łódzki, Al. Kościuszki 57.
Angielska S. Akc. T-wo Ubezp. „Prudential", Piotrkowska 90.
„Prudential", Piotrkowska 102.
„Przezorność" Repr. Pow. Ub., Narutowicza 16.
„Przezorność" S. A., Piotrk. 102.
„Przezorność" S. A., Piotrk. 145.
Tow. Ubezp. „Przyszłość" S. A., Piotrkowska 97.
Riunione Adriatica di Sicurta S. A., Piotrkowska 136.
„Silesia", Piotrkowska 114.
T-wo Wzaj. Ub. na wyp. chor., Nawrot 36.
„Vesta" Bank Wz. Ubezp. w Poznaniu, Piotrkowska 84.
„Vita" i „Krakowskie", Przej. 40
Warsz. Tow. Ubezp. S. A., Piotrkowska 111.

Umeblowane pokoje

Berkowicz B., Narutowicza 23.
Cukier Feliks, Kilińskiego 41.
Dunkielman A., Pomorska 7.
Głowiński Jakób. P. O. W. 18.
Głowiński A., Narutowicza 31.
Gothajner N., Nowomiejska 26.
Karelicka Sara, Legionów 5/7.
Lewiński Ch. i Kaufman A, Piłsudskiego 39.
Marjensztrass S. Piotrkowska 82
Mozelman J., Piotrkowska 64.
Rozenblum C., Piotrkowska 38.
Rubin H. J., Cegielniana 6.
Solewicz Alter, Nowomiejska 4.
Wentland A., Sienkiewicza 48.
Zylbersztajn G., Kilińskiego 47.

Uszczarnie

Mechaniczna Uszczarnia 807
Stefan
Wuczyński
Pabianice
ul. Polna Nr. 15. Telefon 297

W

Wafle fabryczne

Gebert H. „Hage", Drewnow. 12.
Kiermasz Józef, Lokatorska 10.
Maciaszczyk W., Przejazd 31.
Rak Lajb, 11 Listopada 22.
Sendyk Abe, Zgierska 74.

W A G I

Zjednoczenie Wagarzy i Szlifierzy
Łódź, ul. Kilińskiego 130. Tel. 178-66 510

Egz od 1865 r. FABRYKA WAG
GUSTAW NEUMANN
w Łodzi, Piotrkowska 259. Tel. 156-85
Wykonywa wszelkiego rodzaju wagi, uskutecznia wszelkie remonty i przeróbki według wymagań Urzędu Miar. Roboty wykonane pod osobistym nadzorem solidnie Ceny konkurencyjne. Prócz wag posiadam na składzie wszelkiego rodzaju odważniki 339

Wagi uchylne światowej marki „Van Berkel" 1233
Wyłączne przedstawicielstwo
ERWIN STIBBE, Łódź
ul. Piotrkowska 130, tel. 245-90

Chamiecki J. T., Północna 14.

Walcownie drutu

Walcownia Drutu
BAUER C., Łódź
Wólczańska 109 2055

Walcownia Drutu 1030
Wytwórnia Przyborów Tkackich
Cerbel i Prenclau
Łódź, ul. Lipowa 73, tel. 115-12

W A P N O

Piotr Krawczyński i S-ka
w Łodzi—Chojny
ul. Śląska 10, telef. 137-81
POLECA: Wapno Sulejowskie drzewne i gazowe f-my „Pereświt" w Sulejowie, którego posiada wyłączną sprzedaż na Łódź oraz **cement, gips, wapno lasowane, papę, maty trzcinowe, węgiel, drzewo opałowe i koks.**

Materiały budowlane: wapno
„WĘGLOWAP"
Strzelecka 7, tel. 132-93

Wata i Watolina

Fabryka Waty i Watoliny 471
Maks Bieberstein i S-ka
Sp. z o. o.
Łódź, Cegielniana 40, tel. 205-65

Łódzka Fobryka Waty i Watoliny „Łofawa"
1083 Łódź, Leszno 41, tel. 206-98

Edmund Boksleitner
Watolina
Podszewki
Guziki
Łódź, Sienkiewicza 79
Tel. 141-79
Istnieje od roku 1896 381

Fabryka Waty i Watoliny
Bcia Kozińscy
ŁÓDŹ, Al. 1 Maja 115
Telefon 113-02
Firma wyrabia: watę konfekcyjną, kołdrową, sznurki do gilz, oraz specjalną watolinę w różnych gatunkach

Fabryka Waty i Watoliny
A. L. ŁAPP, Łódź
Piotrkowska 58 860

Fabryka Waty, Watoliny
i Waty Hydrosk. „VESTA"
K. Podstolski i S-ka
Łódź, ul. Nawrot 33 515

ROSENBLATT, Łódź 440
Kantor — Traugutta 10 Tel. 131-61
Fabryka — Zwirki 17. Tel. 235-18

„SALUS"
ŁÓDŹ, POŁUDNIOWA 46
Telefony: 206-66 i 161-36
Łódzka Mechaniczna Fabryka Waty i Gazy
Wata Hydroskopijna: szpitalna, dentystyczna (walki), sznurkowa (gilzowa - antynikotynowa), Wata drzewna (Lignina), Gaza hydroskopijna. Bandaże (krajane i obrębione), Wałki watowe klejone do okien i balkonów. Wata różnokolorowa. Wata ochronna chemicznie nasycona z banderolą L. O. P. P. 460

Fabryka Waty i Watoliny
Waldemar Stetka
Łódź, Zakątna 86, tel. 214-95 1316

Adler Ch. W., Kilińskiego 50.
„Astra", Piotrkowska 220.
Buki Josek, Ogrodowa 9.
Ciechanowski M., Piotrkow. 167.
Erlich Estera, Solna 11.
Engel Szyja, Piotrkowksa 64.
Friedman D. i Ska, Żeligowsk. 41
Ginsberg M., Piotrkowska 203/5.
Giske Szmul Aron, Północna 25.
Grynszpan S. „Omega", Lipow. 4
Grynwald Izrael, Ogrodowa 9.
Haftarz B., Żeligowskiego 41.
Holcman I., Gdańska 118.
Klaperzak Chaim, Solna 11.
Kohn Hersz, Ogrodowa 9.
Kutas Moszek, Podrzeczna 14.
Lando i Król, Al. Kościuszki 10.
Lehman H., Zawadzka 1.
Lipszyc Izaak, Piotrkowska 110.
Litwin Łaja, Północna 23.
Mau Szmul, Północna 12.
Mintz Lajba, Śródmiejska 37.
Neumark A. i S-ka, Wólczań. 27.
Rogowy Jakób, Kilińskiego 16.
Rozencwajg B. D., Północna 29.
Rozenwaks Ch., Piłsudskiego 16.
Ryngart Aron, Północna 26.
Staniszewski Fr., Brzezińska 67.
Studentkowski A., Zachodnia 22.
Sztajnhamer M., Południowa 78.
Ulrich Willibad, Senatorska 12.
Wajnberg Dawid, Pomorska 77.
Weller M., Piotrkowska 69.
Żelichowski Jakób, Jakóba 16.

Wełna - Włóczki

Wełna, Włóczka, Bawełna, Jedwab, Swetry i Wyroby Ręczne
„HERBOWEŁ"
M. HEBER i S-wie
Łódź, ul. Nowomiejska 20
Telefon 139-59 899
P. K. O. 63.951
R. Ż. Bank Polski

Handel Wełny Owczej
„WEŁPOL"
Centrala Bydgoszcz
ul. Piotra Skargi 5
Oddz. Łódź, Moniuszki 2
Tel. 145-40
Bielsko, ul. Cyniarska 19
Tel. 34-65 115

Teodor Fuchs
Łódź, ulica Piotrkowska Nr. 83
Telefon 144-97
262

Ingster Józef i S-ka
wł. Ingster Józef 1000
Łódź, Piotrkowska 66, tel. 247-59

Wełny, włóczki i swetry
I. L. Kohn, Łódź
896 Nowomiejska 5, tel. 207-24

WEŁNY ● JEDWABIE
LIPKIND L.
ŁÓDŹ, NOWOMIEJSKA 19
TELEFON 223-41
906

Włóczki P. D. M. **G. Wistehube**
Łódź, Piotrkowska 173, tel. 232-06 759

Hirszberg H., Śródmiejska 5.
Higier E., „Ka-Ri-Bi", Piotrk. 84.
Kreel Rywka, Legionów 6.
Lubliński I. i Skórka R., Kamienna 16.
Negretti, Piotrkowska 16.
Rozengarten F., Nowomiejska 3
Sol-Wool, Nad Łódką 2.
„Trójkąt w Kole" S. A., Śródm. 6
Werdygier L., Pl. Wolności 10.
„Włóczka" Wajland Ch., Narutowicza 3.

Wełniany Przemysł

Compagnie Generale des Industries Textiles Societe Anonyme des Etablissements
ALLART, ROUSSEAU & Co
Dział dawnej fabryki PIECH
Zarząd w Roubaix, 152 Grand Rue
Biuro i Składy Sprzedaży w Łodzi, Al. Kościuszki 39
Fabryka Wyrobów Wełnianych, Wykończalnia i Farbiarnia
231

Birencweig I. P. 959
Łódź, ul. 6-go Sierpnia 3

Wyrób towarów półwełnianych
J. Berliński
Konstantynów, ul. Krótka 3
w Łodzi, ul. Piotrkowska 60 692

S. Barciński i S-ka
Przemysł Wełniany
Łódź, Tylna 6 95

Fabryka Wyrobów Wełnianych
BOAS II.
ZGIERZ
ul. Piłsudskiego 31

Fabryka wyrobów wełnianych i półwełn.
Brzezowski M. i S-ka
Zgierz, Piłsudskiego 15 1114

Fabryka Wyrobów Wełnianych
Samuel i Jakób Goldlust
Łódź, ul. Piotrkowska 87
121 Tel. 107-52 i 107-54

Przemysł Wełniany
D. Fabrykant i Rozenblat
wł. Dawid Fabrykant
Łódź, ul. 6-go Sierpnia 2
209 Tel. 121-48, 121-49

M. Sz. Herszenberg i Synowie i Halberstadt
PRZEMYSŁ WEŁNIANY
ŁÓDŹ
AL. KOŚCIUSZKI Nr. 3
TELEFONY: BIURO: Nr. 115-47
SKŁAD: Nr. 240-75
Adres telegr. „Herszenstadt-Łódź"

J. I. Kohn i I. Rozenbaum
Łódź, Piłsudskiego 72
850

Fabryka wyrobów wełnianych
Karczmar Jakób S-cy
Łódź, Pomorska 109, tel. 220-56
1168

„Leszczków"
POLECA
znane w kraju i zagranicą
samodziały czysto wełniane
wysokiej jakości na ubrania damskie i męskie.
Duży wybór burek podróżnych, kocy, chustek, płaszczy myśliwskich, czapek wełnianych itp.
Zakłady w Leszczkowie przyjmują wełnę w każdej ilości wydając wzamian wyroby gotowe bez żadnej dopłaty.
Bliższych informacyj udziela
Skład Fabryczny w ŁODZI
Piotrkowska 86, tel. 222-02
950

Fabryka Wyrobów Włókienniczych
Henryk Mandeltort i S-ka
Łódź, ul. Piotrkowska 96
Tel. 112-96
Produkuje: najwyższe gatunki tkanin na płaszcze i suknie damskie.
79

Mazo i Lampert
Fabryka wyrobów włókienniczych
Łódź, Piłsudskiego 76, tel. 210-91 408

Przemysł Wełniany
Bracia MIRSCY i WASSERMAN
Łódź, ul. Piotrkowska 61
934

Wyroby Wełniane i Półwełniane
B-cia Najdorf i Tochterman
Łódź, ul. Piotrkowska 38, tel. 261-38

Skład towarów wełnianych i jedwabnych
B-cia M. i I. Pat
Łódź, Piotrkowska 16

A. PRUSSAK
Łódź, Gdańska № 137/9
Telefony:
250-05, 250-06, 250-07
131

Fabryka wyrobów wełnianych
Ryszard Raschig
Łódź, Piotrkowska 80
Fabryka: Sienkiewicza 70
Skład: telefon 217-17
892 Fabryka: telefon 208-17

Spółki Akcyjne
M. Silbersteina w Łodzi i Piotrkowskiej Manufaktury w Piotrkowie
Zarząd: Łódź, Piotrkowska 40 107

89
Fabryka wyrobów jedwabnych i wełnianych
GRZEGORZ
SZAPOWAŁ
Łódź, ul. Piotrkowska 69
Fabryka: Kilińskiego 232
Tel. Fabr. 153-48 ◎ Tel. Biura 148-81

Wyroby Wełniane i Jedwabne
Torończyk Dawid
ŁÓDŹ, Piotrkowska 19, tel. 215-66
972

912
FABRYKA WYROBÓW WEŁNIANYCH
A. M. WARSZAWSKI I SYNOWIE
ŁÓDŹ
PIOTRKOWSKA 19

Fabryka wyrobów wełnianych i półwełn.
Bracia Wołkowicz, Łódź
Piotrkowska 59, tel. 213-23
Fabryka Sucha 8/10, tel 209-84 630

Abbe Samuel, Piotrkowksa 73.
Blum H. S-ka z o. o., Al. Kośc. 10
Bennich Karol S. A., Łąkowa 11.
Gutman K. i Gerlberg, Magistracka 31.
Godnik Wolf, Piotrkowska 80.
Himelfarb B. J., Piotrkowska 82
Hirszberg i Birnbaum Sp, Akc.. Piotrkowska 96.
Hercberg Maks, Piotrkowska 25.
„Hawul", Piotrkowska 78.
Kinderman Franc Sp. Akc., Andrzeja 63.
Kröning K. i S-ka, 6 Sierpnia 5.
Krotoszyński J., Piotrokwska 96.
Kahan Herman, Zawadzka 14.
Kleinman A., Piotrkowska 79.
„Lipro" wł. Rozmaryn W., Ogrodowa 9.
Lifszyc A., Skrzywana 6.
Lewkowicz L., Nowomiejska 19.
Lewi i Hochenberg, Al. Kościuszki 22.
Landau F. J., Piotrkowska 73.
Łódzki Textyl, Piotrkowska 38.
Minc Dawid, Piotrkowska 51.
Milrand S., Piotrkowska 28.
Milrad Abram, Piotrkowska 22.
Morgensztern A. M., Piotrk. 44.
Mintz Aleks., Piotrkowska 64.
Naftali Bracia, Piotrkowska 59.
Olszer i Waldfisz, Piotrkow. 38.
Poznański i Wołkowicz, Piotrkowska 79.
Prentki i Judelewicz, Brzozowa 18.
Pikielni M. T., S. A., Cegieln. 74.
Rzepkowicz M. i Monczki L., Pomorska 75/77.
Szwalbe D., Piotrkowska 14.
Spiro Henryk, Sienkiewicza 165.
Skosowscy Bcia, Piotrkowska 49
Szyffer Lucjan, Wólczańska 127.
Szmulowicz J., Piotrkowska 80.
Światłowski i Kon, Żwirki 17.
Tyberg Chaim, Śródmiejska 18.
Treszczański I., Piotrkowska 84.
Trajstman Leon, Piotrkowska 81
Wasserman M., Piotrkowska 64.
Weinstein I., Narutowicza 30.
Wiener M. A., Sp. Akc., Cegielniana 66.

WĘDLINIARNIE

Śliwiński Jan 677
Skład Mięsa i Wędlin
Konstantynów, 11-go Listopada 10

Antonowicz Marianna, Gazowa 9
Arnold Marcin, Lipowa 45.
Baganc Otto, Żeligowskiego 58.
Banaszczykówna R. Składowa 12
Bekel Adolf, Legionów 33.
Biernacki Edm., Tarnowska 8.
Biernacki N,. 11 Listopada 146.
Błaszczyk P., 11 Listopada 178.
Böttcher A., 11 Listopada 148.
Bressler A., Tokarzewskiego 25.
Bressler W. J., Murarska 12.
Brewiński Teodor, 6 Sierpnia 42
Brewiński T., Wólczańska 69.
Brzeziński B. L. Drewnowska 32
Bülow A. A., Cegielniana 79.
Chormowicz D., Śródmiejska 10.
Chajmowicz I., Śródmiejska 10.
Chmielecki J., Sierakowskigo 35.
Cymerman B., Pomorska 130.
Diament Ch., Nowomiejska 24.
Diament D., Piotrkowska 45.
Diszkin S., Piotrkowska 25.
Dłutkiewicz J., Łagiewnicka 35.
Drobnik Edw., Wólczańska 88.
Dzieniakowski A., Wólczań. 252.
Dzieniakowska K., 6 Sierpnia 10.
Eizele Zygmunt, Rokicińska 39.
Fibich Wal., Franciszkańska 13.
Fogel Emma, Limanowskiego 69
Frank Oskar, 6 Sierpnia 66.
Frenkel Łaja, Piłsudskiego 50.
Fritschel Jan, Lutomierska 82.
Gelbard S., Brzezińska 11.
Goleczko Józef, Nawrot 17.
Gordon E. M., Piotrkowska 25.
Haubert August, Tuszyńska 19.
Hecht Pinkus, Rzgowska 1.
Hentschel Adolf, Sporna 5.
Holwek Feliks, Bednarska 14.
Horn Arnold, 6 Sierpnia 96.
Januszewicz Z., Brzezińska 47.
Jaruga H., Obywatelska 15.
Jaster Gustaw Aleks, Piękna 34.
Karoff Teodor, Podgórna 25.
Kettner Karol, Piotrkowska 275.
Kiełczewski K., Korzeniowsk. 18
Kirsz Herman, Brzezińska 63.
Klajnsztauber A., Drewnow. 36.
Kociołek Stefan, Kilińskiego 77.
Koleczko Józef, Krakusa 13.
Konicki St., Felsztyńskiego 1.
Korpecki A., 6 Sierpnia 56.
Korpeccy Jan i Wacław, Brzezińska 136.
Kosmalski Edw., Młynarska 18.
Kotecki Aleks., Narutowicza 55.
Kotlarek Piotr, Źródłowa 5.
Kraszewski A., Pograniczna 53.
Kraszewski Jan, Wilanowska 29.
Krygier Witalis, Magistracka 11.
Landenberg J., Pomorska 31.
Landenberg N., 11 Listopada 20.
Lange A., Limanowskiego 102.
Langer Leonard, Pomorska 116.
Langkof R., Piotrkowska 43.
Łukawiecki Edm., 6 Sierpnia 56.
Mackiełło Piotr, Andrzeja 14.
Marlini Maria, Wileńska 33.
Matz Leopold, Sporna 10.
Mentzel Henryk Żeromskiego 93
Mencel Aleksander, P. O. W. 22.
Meyerhold O., Piotrkowska 120.
Michalski Józef, Bał. Rynek 10.
Meyerhold Oskar, Kopernika 44.
Mucha St. N. Zarzewska 27.
Mrożewski Al., Limanowsk. 53.
Nagiel Józef, Szpitalna 15.
Nogajewski A., Zagajnikowa 35.
Pawlak Jan Sp. z o.o., Piotrk. 317
Pawełczyk Michał, Przejazd 67.
Pecnik Erwin, 6 Sierpnia 18.
Petznik Karol, Młynarska 27.
Piasecka M., Brzezińska 102.
Piędziewicz K., Narutowicza 75.
Przybiński E., Łagiewnicka 58.
Radziejowski K., 11 Listopada 10
Ruszczak Jan, Piotrkowska 93.
Rutkowski Feliks, Andrzeja 3.
Rywkind G., Piotrkowska 51.
Sibiński Franciszek, Nawrot 17.
Siciński Wład., Marysińska 20.
Siech Jan, Stefana 5.
Skemski Antoni, Kopernika 28.
Srebrzyński Jan, Zgierska 146.
Spółka Rzeźniczo-Wędliniarska, Rzgowska 41.
Spółdzielnia Zjednocz. Wędlin., Mielczarskiego 1.
Stamirowski Feliks, Przejazd 76.
Stefan Alfred, Rzgowska 99.
Szajn Franciszek, Chłodna 12.
Szefler Edm., Wólczańska 156.
Szefler H., Targowa 32.
Szurgot Jan, Limanowskiego 121
Szurgot Józef, Brzezińska 96.
Szygendowski L., Rokicińska 57.
Teodorczyk Roman, Przejazd 40.

Tomas S. i Ska, Napiórkowsk. 11
Tomczak Antoni, Brzezińska 82.
Fritschel Jan, Legionów 51.
Tyszkowski Józef, Lipowa 58.
Vlentzel H., Żeromskiego 93.
Wasiak Leon, Składowa 24.
Wegner O., Limanowskiego 83.
Weinert Cezary, 6 Sierpnia 42.
Witczak Stanisław, Przejazd 86.
Wójcik i Urbański Zamenhofa 19
Wójcik Leon, 11 Listopada 66.
Zajdel August, Pomorska 59.
Zaleski Jan, Ludwiki 38a.
Zielak Stan., Łagiewnicka 23.
Zjednocz. Rzeźnicy Sp. z o. o., Główna 26.
Zjednocz. Rzeźnicy Żydowscy, Gdańska 90.
Zrzesz. Kupcy Trzody Sp. z o. o. Legionów 32.
Zjednoczeni Wędliniarze, Mielczarskiego 1.

WĘGIEL
patrz „Opał"

KONSORCJUM
Sp. z ogr. odp.
BIURO SPRZEDAŻY
WĘGLA i KOKSU
ZWIĄZKU KOPALŃ
„ROBUR"
ŁÓDŹ, UL. PRZEJAZD 62
Telef. 155-60, dyrekcja
sprzedaż: 131-80, 236-30
64

August Oskar Teschich 911
Łódź, ul. Kilińskiego 68, telefon 100-68

„SILEMIN" Spółka z ogr. odp.
Biuro Sprzedaży Zw. Kopalń Górnośląskich „ROBUR"
Warszawa, Mazowiecka 2
Telefony: Wydz. sprzed, hurt. 5-60-20
Wydz. sprzed. detal 5-60-21
Wydz. Finans. 5-60-22
Wydz. Faktur 5-60-23
315 Inż. Łatyński 6-24-13
Zwrotnicza 1. 6-33-79
Wileńska 10-02-30

„Karbomin"
Sp. z ogr. odp.
Skład Materiałów Opałowych
Łódź, Węglowa 5, tel. 131-97

Wigonia-Sprzed.

Berger Jakób, Północna 10.
Ellbaum Michał, Gdańska 6.
Frenkiel Wolf, Morska 5/7.
Gliksberg R., Południowa 58.
Grünberg Szlama, Pomorska 41.
Kenig U. D., Pomorska 4.
Mendlewicz Małka, Zgierska 13.
Szymanowicz J., Joselewicza 15.
Torończyk M., Piłsudskiego 63.
Wiślicki Mordka, Pomorska 163.
Wolbromski U., Piłsudskiego 16.

WINA-WÓDKI

A. DRUZE
Łódź, ul. Piotrkowska 93
Telefon 115-00 90

Skład Win i Wódek
Władysław Chojnacki
552 Zgierz, ul. Piłsudskiego 4

Handel Win i Wódek
F. Kowalski 483
Łódź, Legionów 43. Tel. 218-97

Sprusińska Maria
Konstantynów, 11 Listopada 2
Handel Win i Wódek 735

Skład Win i Delikatesów
„VICTUAL" wł. H. Berman
Łódź, Piotrkowska 64. Tel. 112-35 833

Handel Win i Wódek
Towarów Kolonialnych i Delikatesów
Jan Świątecki 732
Kalisz, Pl. 11 Listopada 6/7, tel. 262

661 Handel Win i Wódek
Bolesław Usielski
Łódź, ul. Główna 62. Tel. 244-80

Handel
Win, Wódek i Delikatesów
Artur Zielke
ŁÓDŹ,
ulica Piotrkowska Nr. 152
Telefon 205-09
169

Alter Mojsie, Zawadzka 10.
Aurich L., Napiórkowskiego 41.
„Bachus" Sp. z o. o., Piotrkow. 80
Bajer Al., Limanowskiego 207.
Balcarek H., Al. Kościuszki 13.
Baran Julian, 6 Sierpnia 96.
Baranowski St., Dąbrowska 24.
Barański Wł., Wólczańska 169.
Bartosz Stan., Radwańska 48.
Bełchatowski J., Narutowicza 31
Berthold A., Piotrkowska 148.
Biderman Emilia, Gdańska 64.
Bigosz Robert, Brzezińska 80.
Bicznińska Ch., Lutomierska 18.
Blankiet Chana, Główna 69.
Blumenfeld W., Drewnowska 33.
Błaszczyk Bronisław, Al. Unii 1.
Bornsztajn M., Nowomiejska 30.
Borowski Wł., Napiórkowsk. 86.
Bristowski Chil, Brzezińska 9.
Bruździński B., 11 Listopada 35,
Brzeziński A., Piotrkowska 317.
Brzozowska E., Łagiewnicka 74.
Bursztyn B., Pl. Boernera 3.
Chabros W., Limanowskiego 46.
Chmurska L., Franciszkańska 13
Chrapkowski S., Narutowicza 29
Cichecki Józef, Brzezińska 112.
„Cristal" Jasiński T., Kilińsk. 80.
Czernik Alfred, Rokicińska 31.
Czkwianianc P., Piotrkowska 69
Czupryn Andrzej, Łączna 32.
Dąbrowska Ant., Pomorska 87.
Dobrowolski Zdz., Młynarska 25
Dobrzyniecka M. Abramowsk. 37
Domagała L., Cegielniana 58.
Dziamara Szcz., Abramowsk. 40

Ekielski Feliks, Piotrkowska 255
Endert Ryszard, Wólczańska 251
„Federacja", Rokicińska 111.
Fice R., Napiórkowskiego 77.
Fijałkowska P. Przędzalniana 97
Fischer J., Srebrzyńska 65.
Florczak Kat., Bał. Rynek 7.
Feder Zofia, Brzezińska 80.
Franc Marta, Piotrkowska 271.
Frycze Z. i S-ka z o. o., Sienk. 50
Furmańczyk Z., Tokarzewsk. 25
Gaganaszwili Z., 11 Listopada 24
Geisler Hugon, Główna 21.
Gąsiorowska Wł., Przejazd 66.
Gertner Roman, Perla 9.
Głowacki Zygm., Batorego 38.
Godułkowicz J. Wrześnieńska 52
Gołkiewicz M., Napiórkowsk. 71.
Gorzycki E., Limanowskiego 51.
Goss Edward, Pograniczna 47.
Grinszpan Z., Pabianicka 90.
Grochulski H., Kilińskiego 140.
Grzywiński Cz. Wrześnieńska 14
Górniaczyk Waler., Stefana 27.
Grundman J. M., Zgierska 10.
Guter I. M., Nowomiejska 19.
Gutter S., St. Rynek 2 i 1.
Gwiazdowska O., Piotrkow. 181.
„Hakin" Liberman, Północna 10.
Hoffman Leon, Nawrot 92.
Heleniak Wład., Brzezińska 39.
Hercberg Bl., Pl. Boernera 6.
Ignatowicz B-cia, Piotrkow. 96.
Iżykowski F., Śródmiejska 72.
Janec Wład., Kilińskiego 240.
Jakobi Artur, Łagiewnicka 74.
Jarosiński Tad., Zgierska 85.
Jaworska J., Łagiewnicka 101.
Jarcźyńska Anna, Krucza 1.
Jesse Aug., Limanowskiego 24.
Jędrzejewska H., Karolewska 26
Ka-Pe-We S-ka z o. o., Piramowicza 12.
Kaczorowski Wł., Pomorska 22.
Kaczmarkowa St., Targowa 26.
Kamiński Feliks, Lokatorska 6.
Kamińska Maria, Zgierska 31.
Kares P., Limanowskiego 80.
Kartowicz L., Przędzalniana 62.
Kaucz Wiktor, Rokicińska 108.
Karczewski Br., Kilińskiego 213.
Kaufman Maria, Murarska 46.
Klinowski Michał, Gdańska 2.
Kerner Władysław, Rzgowska 8.
Knoch Ant., 11 Listopada 77.
„Konsum" Sp. z o.o. Ks. Młyn 14
Kosmecki Kaz., Rokicińska 65.
Kot Karol, Dąbrowska 34.
Kowalczyk Józefa, Piaseczna 23.
Kraft Karol, Zgierska 29.
Krawczyk W., Gdańska 144.
Kubusiewicz Szcz., Gdańska 5.
Kuczyński J., Franciszkańska 33
Kulik Michał, Sanocka 12.
Kulig Michał, Sienkiewicza 91.
Kwiasowska St., Kilińskiego 173.
Kwaśniewski K., Sierakowsk. 65
Lamorski Józef, Dąbrowska 18.
Landau Mojżesz, Zgierska 64.
Lachelt Teodor, Główna 32.
Lechet Teodor, Srebrzyńska 37.
Leizerowicz Aron, Główna 47.
Lewandowski M., Pabianicka 35.
Lewandowska W., Sanocka 27.
Lewinson M., Nowomiejska 19.
Liberman H., Północna 10.
Lipel Gołda, St. Rynek 8.
Lipskier Mojżesz, Cegielniana 5
Lipel Fr., Napiórkowskiego 157.
Lisowa Stan., Rokicińska 52.
Lüngen L., Al. Kościuszki 13.
Łada Bron,. Słowiańska 17.
Łuchniak Paweł, Marynarska 27
Majewski Stan., Dąbrowska 59.
Marciniak W. Limanowskiego 47
Marcinkowski K., Kopernika 23.
Messuta Z., Kilińskiego 231.
Michałkiewicz P., Pabianicka 20.
Miścicka Paulina i S-ka, Limanowskiego 99.
Mikołajczyk M., Rzgowska 39.
Mikuta Antoni, Dworska 59.
Modrzejewski A., N. Zarzew. 35.
Mrozowski W., Przędzalniana 39
Niedzielski L., 28 p. Strz. Kan. 26
Niewojska Marta, Kopernika 43.
Nowakowski St., Rzgowska 47.
Okręg. Koło Zw. Inwal. Wojen., Andrzeja 13.
Olszowski Zygmunt, Śląska 21.
Ołubek Maria, Niemcewicza 18.
Opitz Maria, 11 Listopada 52.
Oprych J., Przędzalniana 90.
Osińska Maria, Kresowa 28.
Osińska M., Abramowskiego 19.
Otocki Wł., Kilińskiego 258.
Pająk St. i S-ka, Zgierska 46.
Pewlicka Helena, Gdańska 97.
Pawlicki K., Pl. Reymonta 5/7.
Pawlicka i Wojciechowska, Rybna 12a.
Pel Stanisław, Odyńca 3.
Pietrzak H., Abramowskiego 40.
Płuciennik St., Kilińskiego 124.
Płoszajski Julian, Główna 32.
Podsadna K., Przędzalniana 26.
Podbielski Wacław, Kątna 56.
Potiechin Jan, Żeligowskiego 13
Pogonowska H., Franciszkań. 71
Popławski Józef, Zgierska 109.
Pow. Koło Zw. Inwalidów, Łagiewnicka 68.
Powsz. Zw. Emerytów Państw., Grabowa 6.
Pżeniewska Józefa, Legionów 33
Rachalewska Br., Obywatelska 7
Radziłowski St., Gdańska 97.
Rajska Regina, Brzezińska 122.
Ratajczyk Wł., Napiórkowsk. 53.
Rode Czesław, Rzgowska 23.
Rogalińskiej J. Sukc., Wodna 15.
Rogowski T., Kilińskiego 104.
Rotenberg Aron, Łagiewnicka 7.
Roter Jan, Kątna 54.
Rotholc Michał, Pl. Reymonta 2.
Rozenblum Sara, Wolborska 31.
Różański Józef, Drewnowska 60
Rudnicka Aniela, Pomorska 130.
Rusak, Limanowskiego 134.
Rzepiński J., Piotrkowska 181.
Rychter Teofil, Piwna 53.
Sadoczyńska J., Murarska 21.
Sakowski Roman, Senatorska 27.
Siemasz Franc., Perla 9.
Siwczak Waleria, Zamenhofa 11.
Sawicki Elia, Brzezińska 21.
Sienkiewicz St., Cegielniana 58
Skoczylas W., P. O. W. 18
Sławnikowski A., Sterlinga 8
Sobczyński J. P., Rzgowska 100
Sobiszowa J., Kilińskiego 79
Stefański Marian
Stolińska Zofia, Leśna 3
Spławski Fr., Pabianicka 50
Spychałowa M., Przędzaln. 82
Strausman S., Główna 63
Stasielunas A., Rokicińska 100
Stow. b .więźn. pol., Przejazd 71
Strupczewska M., Przejazd 46
Styczyńska M., N. Zarzewska 47
Studziński Cz., Sosnowa 15
Sułkowski W., Rzgowska 52
Surmak J., Franciszkańska 58
Szablewska Br., Zgierska 63
Szczepaniak T., Pabianicka 20
Szepe Alfred, Rzgowska 8-10
Skoczylasowa Wal., Srebrz. 101
Szewczyk I., Andrzeja 60
Szkutowa W., Główna 47
Szlodyński T., Sienkiewicza 27
Szmidt Al., Zgierska 99
Szmidt Julian, 11 Listopada 52
Szmigielski P., Lutomierska 43
Szubert O., 6 Sierpnia 43

Szykier Izrael, Północna 1
Szykier E., Śródmiejska 3
Szyda M. i Lisiecki A., Przej. 51
Ślaski K., Limanowskiego 100
Świerczyński A., Zgierska 150
Świerczyńska St., Rzgowska 23
Tokarski W., Łagiewnicka 34
Tschejska Al., Limanowsk. 135
Turska M., Piotrkowska 225
Ujma R., Limanowskiego 29
„Vinonia", Andrzeja 7
Wadowski M., Wólczańska 147
Walczyński I., Marynarska 65a
Wawszczak St., Felsztyńsk. 33
Wężyk F., Wólczańska 169
Wentland W., P. O. W. 22
Wieczorkowski A., Rzgowska 90
Wiewiórowski Z., Dolna 6
Wielozierski M. Z., Rokic. 13
Wielozierski Z. M., Legionów 23
Wojciechowski B., Srebrz. 11
Wolnicki Fr., Kilińskiego 162
Wolski J., Piotrkowska 3
Woźniak E., Lutomierska 14
Wrotecki P. „Biały Orzeł", Nawrot 53
Wrotecki P., Rzgowska 67
Wróblewska M., Łagiewnicka 25
Wymysłowski M., Grabowa 13
Wypych St., Źródłowa 7
Wysmyk M., Długosza 8.
Zajdler M., Składowa 25
Zatorowska H., Ludwiki 39
Zawadzki J., Wileńska 39
Zero F., Brzezińska 154
Zielonka T., Radwańska 55
Zylber Ch., Przejaz d75
Zw. Ofic. i Urz. Wojsk. w stanie spocz., Nawrot 54

Wielowydziałowe Fabr.

Alt Wolf, Składowa 35
S. Barciński i Ska, Tylna 6
Bennich Karol, Łąkowa 11
Berenstein, Zonis i Ska, Rzgowska 26-28
Biederman R., Kilińskiego 2
Birencwajg I., Kopernika 53
Brzeziński I., Pomorska 98
Buhle T. K., S. A., Hipoteczna 7
Daube A. i Ska, Wólczańska 128
Eitingon i Ska, Sienkiewicza 82
Eisert K., S. A., Żwirki 19
Eisenbraun F., Sp. Akc., Kilińskiego 218
Fabrykant i Rozenblat, Wierzbowa 48
Frendenberg, Sp. Akc., Kilińskiego 210
Gampe i Albrecht, Piotrkow. 210
Geyer L., Sp. Akc., Piotrk. 282
Goldust B-cia S. J., Zagajn. 20
Gutman Al., Pogonowskiego 5-7.
Herszenberg M. Sz. i Halberstadt, Al. 1 Maja 121
Karol Hoffrichter, Sp. Akc., Kątna 15
Kamiński J., Pomorska 85
Kaszub i Kryłowiecki, Sp .kom., Drewnowska 77
Kinderman Fr., Sp. Akc., Andrzeja 63
Kinderman J., Sp. Akc., Lipowa 23-25
Kon Michał, Wierzbowa 15
Kröning K., Sp. Akc., Kątna 39
Kutman K. i Perlberg, Mag. 31
Mordyaner L., Brzozowa 10
Piaskowski A., Kątna 10
Poznański I. K., Sp. Akc., Ogrodowa 17
Prussak A., Gdańska 137
Rozen i Wiślicki, Kilińskiego 200
Scheibler K. i Grohman, Księży Młyn.
Schweikert F. W., Sp. Akc., Wólczańska 215-223
Silberstein M., Sp. Akc., Wigury 21
Stephan i Werner, Wierzb. 44
Steinert K., Piotrkowska 276
Stiller i Bielszowski, Cegieln. 52
Szapował G., Kilińskiego 232
Światłowski i Kon, Żwirki 17
Tajtelbaum B., Grabowa 28-30
A. M. Warszawski, Przędzaln. 20
Widz .Manuf., S. A., Rokic.81
Wołkowicz B-cia, Sucha 8-10
Zajbert B-cia, Suwalska 6
Zylbersztajn Wł., Narutow. 83

Wiertnicze Zakłady

Przedsiębiorstwo Wiertnicze
Ryszard Gustaw Marks
ŁÓDŹ,
ul. Ordona 6.

Przedsiębiorstwo wiertnicze
Karol Jasiński, Łódź
Cegielniana 30, tel. 213-50
Budowa nowych studzień i reperacje

Przedsiębiorstwo Studniarskie
K. ALBRECHT
ŁÓDŹ,
ul. Żeglarska 5
przy ulicy Zgierskiej 144
Telef. Nr. 238-46
Wykonywa wszelkie roboty w zakres studn. wchodzące

Zakład Studniarsko - Wiertniczy
A. KLER
Łódź, ulica Sanocka 5.

Wióra stal. wytw.

Wytwórnia wiorów stalowych i części zapasowych do maszyn przędzalniczych
JULIUSZ WAGNER, Łódź
1327 Sienkiewicza 56, tel. 170-39

Włókiennicze Tow.

SPRZEDAŻ TOWARÓW WŁÓKIENNICZYCH
ŁÓDZKA MANUFAKTURA
właśc.: Sz. H. Rabinowicz
ŁÓDŹ, UL. PIOTRKOWSKA 60.

Auerbach Sz., Piotrkowska 42
Bornstein P., Cegielniana 4
Ber Joel, Piotrkowska 58
Bendel P., Piotrkowska 38
Beer B., Piotrkowska 42
Cyter L., Piotrkowska 16
Cygler M., Piotrkowska 25
Cwilling U., Śródmiejska 3
Compagny Textil. Sp. z o. o., Piotrkowska 51
Dobrecki Z., Piotrkowska 58
Edelman B., Piotrkowska 36
Frydman M., Piotrkowska 18
Forma E., Piotrkowska 42
Fogel i Plotkin, Śródmiejska 9
Fiszer N., Piotrkowska 49
Fiszer H., Piotrkowska 58

Fiszer D., Piotrkowska 37
Grodzieński J. i Gliksman B., Piotrkowska 90
Gordin L. i Pracowity S., Piotrkowska 79
Gonik J. i S-ka, 6 Sierpnia 4
Gnatek N., Piotrkowska 16
Gerson P., Piotrkowska 50
„Igro", Sp. z o. o., Śródmiejska 3
Kuske K., Kilińskiego 86
Kurt E., Piotrkowska 90
Kon H., Piotrkowska 22
Karo Sz., Piotrkowska 38
Lipski I., Piotrkowska 59
Lichtsztajn A., Śródmiejska 35
Lewy Alenberg i Król, Piotrk. 46
Lewi J. M., Piotrkowska 22
Lewi A., Piotrkowska 16
Matz E., Piotrkowska 142
Nomberg i Fajwlewicz, Piotrkowska 20.
Poznańscy B-cia, Piotrk. 66
Prywin I. i Finkiel H., Piotrk. 58
Różański A., Piotrkowska 39
Rozenberg G., Piłsudskiego 76
Szymanowski K. i S-ka, Andrzeja 51
Szwarc H., Piotrkowska 58
Szlagman G., Piotrkowska 58
Szatan A. inż. i J. Bochowski, Piotrkowska 86
Strykowski B. i Hertz J., Piotrkowska 66
Strucowski I. G., Piotrkowska 37
Sieradzcy B-cia B. i St., Piotrkowska 43
Śliwkowicz J. i Bauman L., Piotrkowska 38
Torenberg M. i J., Piotrkow. 46
Textilana, Sp .z o. o., Piotrk. 105
„Uniwersalna", Piotrkowska 36

Włókienn. wyr.-Fabr.

J. Ader i S. Nadel
1275 Łódź, Piotrkowska 58

Fabryka wyrobów włókienniczych
Adler I. i S-ka właśc. Adler B.
Łódź, Piotrkowska 36, tel. 167-27 1092

Import Surowców Włókienniczych
Oskar Adler 828
Łódź, Legionów 10. Tel. 147-33

Fabryka Wyrobów Jedwabnych
Edward Babiacki i S-ka
w Łodzi, ul. Traugutta Nr. 4
711 Fabryka Łódź, Karolewska 62

Fabryka Wyrobów Włókienniczych
Fajwel Ber i Sp. 838
Pabianice, Majdany 4, telefon 263

S. Berman i Ch. Lichtensztajn
Łódź, ul. Cegielniana 3

Biederman R.
Zakłady Przemysłowe
Wyrobów Włókienniczych
Łódź, Kilińskiego 2 44

Fabryka Wyrobów Włókienniczych
Blaugrund Perec
Łódź, Piotrkowska 42 957

Fabryka Wyrobów Włókienniczych
M. BRAUNER, Łódź
Piotrkowska 20, tel. 233-81 873

Wyroby Włókiennicze
Brin Ch. i S-ka
Łódź, Piotrkowska 48 940

Zakłady Włókiennicze
Karol T. Buhle w Łodzi
Spółka Akcyjna
Łódź, Hipoteczna 7/9. Tel. 195-44
41

Fabryka wyrobów włókienniczych
B. Buzyn, Łódź
Piotrkowska 54, tel. 202-22 730

Skład Towarów Włókienniczych
R. I. Czerszchowski
Łódź, Piotrkowska 33. Tel. 230-42 922

Fabryka Wyrobów Włókienniczych
Bracia Częstochowscy, Łódź
Skład: Cegielniana 15, tel. 180-69
Fabryka: Morska 3, tel. 101-39

Włókiennicza Spółka Akc.
N. Eitingon i Ska
Łódź, Sienkiewicza 82/84 109

Polska Wytwórnia
Wyrobów Włókienniczych
„EKAPE"
Łódź, Piotrkowska 120
476 Telefon 31-33
Wyrób i sprzedaż jedwabi i wełen

832 Przemysł Włókienniczy
Herman Faust i Ska S. A.
Łódź, Moniuszki 4, tel. 107-35

Wyroby Włókiennicze
Lejbuś Feldberg
Łódź 800
Cegielniana 3
Telefon 129-70

Wyroby włókiennicze
Edward Forma, Łódź
Piotrkowska 42, tel. 235-02 585

S. Gajzenberg 793
Fabryka: Łódź, Piotrkowska 51
Biuro i skład: Łódź, Piotrkowska 51

Fabryka Wyrobów Włókienniczych
Gliksman M.
Łódź, Piotrkowska 66 1007

Przemysł włókienniczy
Gnatek N. i S-wie
Łódź, Piotrkowska 16 1331

Gwircman i Ratner
Łódź, Piotrkowska 71. Telef. 126-23
112

Przemysł włókienniczy 314
Herszkowicz P.
Łódź, Piotrkowska 8

Fabryka Wyrobów Włókienniczych
Hirszberg i Birnbaum w Łodzi
Spółka Akcyjna
Zarząd: ŁÓDŹ, Piotrkowska 96
Fabryka: Wodna 23
43 Telefony: 219-05 i 209.06

C. Hochenberg 584
Łódź, ul. Piotrkowska 42, tel. 142-90

Przemysł Włókienniczy **„HOGIS“**
924 Łódź, Piotrkowska 59

Fabryka Wyrobów Włókienniczych
SZ. HOSTYK Spółka Komandytowa
644 Łódź, ul. Piotrkowska 41

Jankowski Antoni i S-ka
Pabianice, Telefon 80 348

Przemysł Włókienniczy
Bcia S. i J. KAGANA S-cy
Łódź, Piotrkowska 58 790

Kaszub i Kryłowiecki 933
Spółka Komandytowa
Łódź, Piotrkowska 96, tel. 204-45, 133-93

Wyroby Włókiennicze
Kleinman Aron
856 Łódź, Piotrkowska 31

Fabryka wyrobów włókienniczych
M. Klajman, wł. D. i L. Klajman
Łódź, ul. Piotrkowska 54 789

Kupfer i Herszkowicz
Fabrykacja i Sprzedaż Wyrobów Włókienniczych
885 Łódź, ul. Piotrkowska 79

Towarzystwo 1127
Przemysłu Włókienniczego
w Zgierzu **„Lana“ S. A.**
ul. Berka Joselewicza 12

Fabryka Wyrobów Włókienniczych
JAKÓB LANDO
ŁÓDŹ,
ulica Moniuszki Nr. 1
Telef.: 218-68, 265-34
FABRYKA:
Pomorska 75/77a, Telefon 210-25
Rok założenia 1920 222

Zakłady Włókienniczo-Lniane
829 **„Len-Konopie“**
sprzedaż lnu i konopi
Łódź, ul. Lipowa 47, tel. 223-84

Wyrób Manufaktury
Lewi i Hochenberg
Łódź
Piotrkowska 79
887

Wyroby Włókiennicze
Lewkowicz Bracia
Łódź, Piotrkowska 51 1180

Skład Wyrobów Włókienniczych
Lipskier A. N.
Łódź, Piotrkowska 49 951

Przemysł Włókienniczy
MIECHOWSKI I WAJNBERG
Łódź, ul. Piotrkowska 33
P. K. O. 600.717
863 Telefon 177-06

Wyroby włókiennicze
Bracia I. M. Mintz
Łódź, Piotrkowska 61, tel. 112-66
991

Fabryka Wyrobów Włókienniczych
Adam
MORAWSKI
Łódź
Lipowa 60/62, tel. 137-96
SPECJALNOŚĆ: Tkaniny dla fabryk ceratowych, gumowych, kablowych, chemicznych itp. 908

Przemysł Włókienniczy
CH. M. PIK
799 Łódź, Piotrkowska 65

Spółka Akcyjna 686
Przemysłu Włókienniczego
A. i J. PIKIELNYCH w Łodzi
Łódź, Śródmiejska 9
Telefony: 128-51, 261-78, 261-79

Przemysł i handel włókienniczy
„Print“
Łódź, Piotrkowska 56 1131

Zakłady Włókiennicze
Rozen i Wiślicki S. A.
Łódź, Wólczańska 18
108 Telef. 198-47, 198-48

Spółka Akcyjna
Wyrobów Bawełnianych
S. ROSENBLATTA
w ŁODZI
ul. Kap. Pil. Żwirki 36
Centr. Telefon Nr. 197-84
Rok założenia 1856 101

Wyroby włókiennicze **Rozenblat S.**
Łódź, Piotrkowska 73, tel. 264-20 998

Fabryka Wyrobów Włókienniczych
Rozenholc Józef
Łódź, Piotrkowska 79 886

Wyroby Włókiennicze
B-cia Rubinsztajn i Holcman
Łódź, Piotrkowska 41 480

Zjednoczone Zakłady Włókienn.
K. Scheiblera i L. Grohmana
Sp. Akc. w Łodzi, ul. Targowa 65
206

Przemysł Tłuszczowy
SCHICHT-LEVER S. A.
Warszawa, Nowy Zjazd Nr. 1
■
TEXO
mydło tekstylne w wiórkach inowacja w polskim przemyśle włókienniczym
■
MYDŁO MARSYLSKIE
(Sulfurowe)
■
Oddział Łódzki:
ul. Piotrkowska Nr. 109
475

Spółka Akcyjna
Przemysłu Włókienniczego
J. Smarzyński, F. Miłobędzki i J. Malewski 1296

PRZEMYSŁ WŁÓKIENNICZY
KAROL STEINERT
Spółka Akcyjna
21 ŁÓDŹ, UL. PIOTRKOWSKA 276

Wyrób damskich towarów
Studentkowski Sz.
Łódź, Piotrkowska 40, tel. 235-72
1058

Fabryka Wyrobów Włókienniczych
SZ. SZAC, Łódź
Piotrkowska 33 921

Sprzedaż Towarów Włókienniczych
SZCZERP I., Łódź
Piotrkowska 48 939

Fabryka Wyrobów Włókienniczych
Sz. A. Truskolaski i S-ka
PABIANICE
Konstantynowska 38, tel. 277
Skład fabryczny
ul. Piotrkowska 26, tel. 186-97
844

Fabryka Wyrobów Włókienniczych
M. TOW, Łódź
Piotrkowska 33 985

Mechaniczna Fabryka Wyrobów Włókienniczych 818
Urbach i Bicz
Pabianice, Warszawa 116, tel. 131

RZEMYSŁ WŁÓKIENNICZY
A. Wajc
Łódź, Piotrkowska 64

WAJN N., Łódź
Piotrkowska 53 943

FABRYKA WYROBÓW WŁÓKIENNICZYCH
SPECJALNOŚĆ
WYROBY BIELIŹNIANE
A. i I. WOWSI
ŁÓDŹ, PIOTRKOWSKA 67
TELEFON 238-92 918

Mechaniczna Fabryka Wyrobów Włókienniczych 845
Gerszon Weinstein
Pabianice, ul. Warszawska 73. Tel. 71

Przemysł Włókienniczy
BRACIA ZAJBERT
w ŁODZI
S. A.
ul. Piotrkowska 175
Tel. 154-18 i 224-29
955

Wyroby Włókiennicze
M. ZAŻUJER, Łódź
Cegielniana 8 851

Zjednoczone Towarzystwo Handlowe Wyrobów Jutowo-Lnianych Sp. z o. o.
w Łodzi, przy ul. Piotrkowskiej 78
Tel.: 125-21, 125-22, 125-23, 125-24
Adres telegraficzny: „JUTARRET"
Skrzynka pocztowa Nr. 120
Składy stale zaopatrzone we wszystkie wyroby jutowe 116

Towarzystwo handlowo włókiennicze
B. Zynger i D. Chołodenko
Łódź, Piotrkowska 80

Władysław

Zylbersztajn

Fabryka Wyrobów Włókienniczych i Chustek

ŁÓDŹ, Narutowicza 83

Telefon 126-96

Skład: Piotrkowska 82

888 *Telefon 152-62*

Agiński Aron, Al. Kościuszki 10.
Alt W., Składowa 35.
„Awis", Piotrkowska 79.
Aronsohn A. S-wie S. A., Żeromskiego 98.
Benedykt B., Śródmiejska 14.
Berenstein Zonis i S-ka, S. A., Rzgowska 26/28.
Berman Fiszel, Piotrkowska 56.
Bodzechowski J., Sp Komand., Ks. Skorupki 19.
Bornsztajn B-cia F. I. M., Piotrkowska 19.
Blum M., Śródmiejska 4.
Cynamon M., Wólczańska 128.
Cygler M., Gdańska 91.
Cederbaum B-cia, Piotrkow. 22.
Dudak J. D., Piotrkowska 39.
Eisenberg J., Lipowa 72.
Ejnes B., Piotrkowska 33.
Eizen Chaskiel, Cegielniana 4.
Frenkiel I., Piotrkowska 28.
Frenkel i Herszenberg, Piotrkowska 37.
Frajman H. i S-ka, Cegieln. 66.
Forma Józef, Legionów 1.
Fajwlowicz A. i N. B-cia, Dąbrowska 87.
Grynfeld i Łoziński, Piotrkowska 48.
Groslajt I. A., Sp. Akc., Piotrkowska 211.
Grondowski i Cwilling, Narutowicza 2.
Grajwer A. M., Żwirki 17.
Gotlibowski E., Śródmiejska 3.
Gonik J. i S-ka, Rzgowska 26/28.
Gołusz Lipa, Piotrkowska 25.
Goldring Ch. M., Brzozowa 6.
Goldberg N., Cegielniana 3.
Goldberg Izrael, Piotrkowska 21
Glazer Michał, Krakowska 55.
Ginzberg Efim, Piotrkowska 33.
Gerszowski P. i S-ka, Stanisł. 12.
Gepner M., Gdańska 138.
Heiman Edw., Piotrkowska 125.
Herszenhorn D., Ogrodowa 9.
Horak A. Sp. Akc., Ruda Pabian. Staszica 84/86.
Hoffrichter Karol S. A., Piotrkowska 204.
H. Sz. M. Sp. z o. o. Cegielniana 6
Joskowicz L., Piotrkowska 59.
Jelenkiewicz N. i S-ka, Al. Kościuszki 10.
Jarociński Z. S-wie S. A., Targowa 28/30.
Jankielewicz i Rozen, Piotrkowska 69.
Jakubowicz Sz., Piotrkowska 51.
Jacobson D. i Stein S., Piotrkowska 79.
Korman S. i S-ka, Al. Kośc. 10.
Kon Michał, Wierzbowa 15.
Kon i Bakszt, Piotrkowska 21.
Kogut Jakób, Piotrkowska 35.
Kochański S., 11 Listopada 102.
Knopf A., Piotrkowska 6.
Kurc Rubin, Piotrkowska 61.
Kuperman I. i Doboszyński M., Piotrkowska 38.
Luksenburg S. i Strykowski S., Andrzeja 63.
London J. S-wie, Piotrkow. 220.
Lipszyc A. J., Piotrkowska 50.
Lipkind L., Nowomiejska 19.
Lewkowicz I. A., Piotrkowska 50
Lewi Ezriel, Piotrkowska 66.
Landau J. i Grzywacz B., Piotrkowska 66.
Moskowicz A., Piotrkowska 56.
Mordyaner L., Brzozowa 11-13.
Mintz A. M., Przejazd 6.
Milrand Samuel, Legionów 13.
Miechowski B., Piotrkowska 46.
Mazur M. i O. Bcia, Legionów 11
Mazo i Lempert, Pogonowsk. 56.
Markus Józef S-cy i S-ka. Piotrkowska 80.
Mandeltort Henryk i S-ka, Piotrkowska 96.
Neuberg R., Moniuszki 3.
Orkin A., Piotrkowska 96.
Pabianickie Zakł. Włókien. S. A. Pabianice, Traugutta 4.
Polak M., Piotrkowska 24.
Podlaski J. i S-ka, Piotrkow. 69.
Poznański Kl. i S-ka, Traugut. 8.
Płoński S., Piotrkowska 38.
Pik Sina, Piotrkowska 25.
Prawda Ch., Zachodnia 59.
Przygórski L., Piotrkowska 38.
Przygórscy B-cia M. i A., Piotrkowska 66.
Piotrkowski B., Piotrkowska 40.
Ryzenberg E. i Syn, Śródm. 10.
Rozenberg J., Piotrkowska 16.
Rozen Joel, Południowa 80.
Rottenberg S., Piotrkowska 38.
Rotberg I. i J. B-cia, Piotrk. 46.
Richter Józef S. A., Skorupki 19.
Rensz J. i S-wie, Piotrkowska 25.
Rembiszewski H. Cegielniana 66
Rajchert K., Radwańska 3.
Szyłowicki B. i Harcsztark Ch., Piotrkowska 49.
Szylis L., Piotrkowska 28.
Szyffer Feliks, Piotrkowska 71.
Szwarc M., Piotrkowska 24.
Sztylerman A., Piotrkowska 58.
Sztatlender J., Zachodnia 59.
Szrajber K. i E. B-cia, Piotrkowska 167.
Szpigel I., Piotrkowska 59.
Szparog I. i Karczmar H., Piotrkowska 59.
Szlezyngier I., Piotrkowska 38.
Szlezyngier i Taub, Targowa 55.
Szkurnik Lajb, Piotrkowska 66.
Szejnwald M. L. i S-ka, Piotrkowska 39.
Szczybuk G., Piotrkowska 61.
Synajko Zelman Piotrkowska 22
Studentkowski S., Piotrkow. 40.
Spicberg Sz. i S-ka, Piotrkow. 40
Simanowski S., Piotrkowska 22.
Silberberg P. i Syn, Piotrk. 38.
Silberberg B, Piotrkowska 42.
Serejski S. i S-ka, Gdańska 93.
Schütz i Hampel, 6 Sierpnia 80.
Świętowicz J., Piotrkowska 46.
Tuszyner i Grynbaum, Cegielniana 10.
Tuszyner Zalman, Cegielniana 3

Tusk B-cia, Piotrkowska 64.
„Toga" S. A., Ks. Mackiewicza 5.
Tenenbaum Joachim, Lipowa 85.
Urbach i Sinicki, Piotrkow. 69.
Wikuna Ska z o. o., Piotrkow. 37.
Wiener, Jakubowicz i Adler, Piotrkowska 28.
Weiss i Poznański S. A., Wigury 10.
Weidengarten J., Śródmiejska 22
Wasserman B., Piotrkowska 15.
Walter Hersz, Śródmiejska 7.
Wajnberg B., Piotrkowska 33.

Woda gazowa - wytw.

Wytwórnia Wód Gazowych
Bernheim J.
Łódź, Wolborska 22 1239

Pierwsza Polska Fabryka Napojów Bezalkoholowych z Mlekowym Kwasem
„CHABESO"
wł. Biliński Jan
Łódź, ul. Przejazd 91
1220

Fabryka Napoi Gazowych
Frydwald R.
Łódź, Piłsudskiego 69 1304

Wytwórnia Napojów Bezalkoholowych
L. W. JURASZEK
Łódź, ul. Nawrot 88
Telefon 219-29
174

Wytwórnia Napoi Gazowych p. f. Zdrój dzier. H. Stiller Aleksandrów k. Łodzi, ul. Kościelna 29 733

Anstadt Karol, Sędziowska 15.
Borcheim Chawa, Cegielniana 23
Borkert J. A., Poznańska 3.
Chądzyński K., Kilińskiego 153.
Eilenberg Lejbuś, Rzgowska 1.
Fajgenbaum J., Żeromskiego 33
Fice R., Napiórkowskiego 77.
Führer Tadeusz, Zachodnia 2/6.
Gomoliński Zelig, Kilińskiego 97
Goldfrajd H., 6 Sierpnia 98.
Goldkorn Fiszel, Drewnowska 7
Groszkowski W., 11 Listopada 15
Horończyk Ch. G., Brzezińska 10
Horończyk Ch., Zawadzka 17.
Horończyk M., Porzeczna 15.
Józefowicz Chil, Stodolniana 15.
Keilich B-cia, Napiórkowsk. 28.
Keilich Gustaw, Orla 25.
Lessman Szlama, Targowa 38.
Liberman A. N., Piłsudskiego 16.
Łukin Rebeka, Żeromskiego 37.
Miller Edm., Piotrkowska 46.
Miotełka Bajwisz, Ogrodowa 14.
Neuman A. W., 6 Sierpnia 26.
Offenbach E., Limanowskiego 7.
Opatowski Berek, Zawiszy 10.
Paff Izrael, Piłsudskiego 39.
Radoszycki Icek. Północna 15.
Szaks Reinhold, Krańcowa 75.
Szwarc Hana, Narutowicza 18.
Szwarcberg Sura, Zgierska 126.
Warszawski Ch. Żydowska 10.
Zalcberg Sz., Piotrkowska 36.

Wojskowe artykuły

Sklep Przyborów Wojskowych
Stanisław Jarociński
Łódź, 11 Listopada 57, tel. 181-55
egz. od r. 1909
475

Worki - wyr.

Daum Zelig, Franciszkańska 16.
Lewenda Szlama, Żydowska 16.
Malinowski Lejzor, Zacisze 12.
Werthajm Matys, Pl. Wolności 7.

Wózki dziecięce

Wyrób i Sprzedaż Wózków Dziecięcych i Łóżek Metalowych
J. Walfisz, Łódź
Narutowicza 36, telefon 215-25
499

Wózki dziecięce w największym wyborze poleca
Fabryczny skład mebli żelaznych
I. B. Wołkowyski
Łódź, Narutowicza 11. Tel. 137-70
Ceny najniższe! — — — Egzyst. od 1896 r.
632

Wulkanizacja

Łódzki Parowy Zakład Wulkanizacyjny
„Autowulkan" 1272
Łódź, Piotrkowska 183. Tel. 241-99

Fliss Władysław, Andrzeja 12.
„Gumazyt" wł. Wagner P. A., Andrzeja 14.
Krajcer Leon, Zachodnia 22.
Milczarek Walenty, Andrzeja 34
„Regum" Ska z o. o., Ogrodowa 9
Szymczak Piotr, Żwirki 5.
Wagner A., Andrzeja 14.
Wolner Hugon Al. Kościuszki 11

Wypożyczalnie książek

Alterman Rózia, Piotrkowska 79
„Atena", Piotrkowska 108.
Birencwajgowa i Saninowa, Piotrkowska 71.
Blaustein C. B., Piotrkowska 60.
Kurcweg Teodor, Główna 1.
Ostromiecki Hersz, Zgierska 40.
Rapuch D. „Humanite", Narutowicza 14.
Rabinowicz E., Piotrkowska 89.
Seipelt Sz. Sp. z o. o., Piotrk. 47.
Szamesówna i Jakubowiczowa, Cegielniana 18.
Szczawińska J., Piotrkowska 62.
Weksler i Diament, Piotrk. 67.
„Znicz", Al. Kościuszki 13.

Wyświetlanie planów budowl.

Wyświetlanie planów budowlanych
Mieczysław Zaborski
Łódź, Piotrkowska 89, tel. 102-95
137

„Foto-Multo", Piotrkowska 141.

Wywiadownie

Gliksman Wiktor, Andrzeja 3.
Piechocki K., Piotrkowska 79.
Polska Ag. Inf. Handl. S. z o. o., Andrzeja 7.

Wyżymaczki

Bürger Izrael, Piotrkowska 82.
Jeleń M., Północna 9.
Kempiński i Rozenberg, Piotrkowska 69.
Krymołowska G. Piotrkowska 66
„Łącznik" Zbar M., Traugutta 5.
Zbar Maks, Wólczańska 27.

Z

Zabawowe przeds.

„Helenów", Północna 36.
Kalinowski Feliks, Mazurska 29.
Milsztajn Sura, Cegielniana 27.
„Tabarin" S-ka z o. o., Narutowicza 20.
Werdiger Maks., Narutowicza 20

Zduńskie zakłady

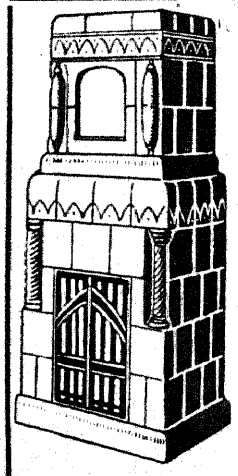

ZAKŁAD ZDUŃSKI
JAKÓB BIAŁY
ŁÓDŹ

Piotrkowska 220
Telefon Nr. 173-80
Przyjmuje wszelkie roboty w zakres zduństwa wchodzące
310

Gruber Bruno

Łódź, ul. Nawrot 77, telefon 122-26
roboty zduńskie

„Ceramik" wł. Sabaczyński A. i Heinrich W., Sienkiewicza 30
Gorfajn Rywka, Kilińskiego 12.
Grinholc I., Piłsudskiego 63.
Grynholc I. N., Piłsudskiego 63.
Gnesel J. B., Radwańska 60.
Kowalski Fryd., Legionów 43.
Knaach Karol, Wólczańska 76.
Osiński Winc., Marysińska 10.
Seifert Robert, Kopernika 27.
Szymański Jan, Kilińskiego 5.
Zalewski Edm., Wólczańska 77.

ZBOŻE

Perkal Henryk 1182
Handel Zbożem i Otrębami
Łódź, ul. Andrzeja 6, tel. 109-50

Sprzedaż i Kupno Nasion i Zboża
Wenerski Alojzy
Konstantynów, 11 Listopada 26
674

Zegarmistrzostwo

Zakład Zegarmistrzowsko-Jubilerski
E. BARTUSZEK
ŁÓDŹ, Piotrkowska 145. — Tel. 192-61

Zakład Zegarmistrzowsko-Jubilerski
Jan Chmiel 515
Łódź, Nawrot 2. Tel. 205-35

Zakład Zegarmistrzowski 992
Kloetzel A.
Łódź, Piotrkowska 118, tel. 140-57

Józef Kubeczka
zegarmistrz
Łódź, Nawrot 43 528

Ajke Beniamin, 11 Listopada 50.
Alsman Dawid, Południowa 15.
Berkowicz Moszek, Zachodnia 37
Blat Anszel, Śródmiejska 3.
Bogucki Wład., Przejazd 22.
Buchalter S. M., Południowa 7.
Dłużniewski Sz., Piotrkowska 27
Dorembus B. W., Sienkiewicza 7
Edelist Chaim, Gdańska 68.
Eizenberg Jakób, Główna 60.
Elgort Szulim, Narutowicza 21.
Epsztajn L. S., Pl. Reymonta 8.
Erlich Judka Sz., Legionów 1.
Finkelsztejn Zelig Południowa 8
Frydman Izrael, Piotrkowska 88
Frydman Hersz, Kilińskiego 51.
Frydman Jakób, Główna 65.
Frydman M. B., Przejazd 12.
Gelbard Józef, 11 Listopada 17.
Gnesin I. M., Piotrkowska 82.
Goldberg Dawid, Zawadzka 13.
Grosberg Abram, Andrzeja 30.
Grosberg Abram, Andrzeja 13.
Grynbaum Leopold, Główna 54.
Grynberg I. J., Południowa 3.
Kochen Szaja, Limanowskiego 2.
„Kamea" Goldberg I., Piotrk. 73.
Kaczyński Józef, Główna 9.
Klocman B., Nowomiejska 4.
Kohn Boruch, Gdańska 20.
Kohn Salomon, 6 Sierpnia 26.
Kon Wolf, 6 Sierpnia 29.
Kowalski Br., Piotrkowska 3.
Krygier Jakób, Narutowicza 26.
Lewenberg K. J., 6 Sierpnia 14.
Lewkowicz I, 11 Listopada 18.
Lewin Mendel, Piotrkowska 41.
Lewkowicz Izr., 11 Listopada 18.
Lewkowicz S., Andrzeja 14.
Mamelak H., Piłsudskiego 32.
Placek Jan, Brzezińska 10.
Poncz Basia, Cegielniana 10.
Poznański S., Południowa 5.
Racimorz Icek, Piotrkowska 288
Rawicki Sz. J., Pl. Reymonta 2.
Reitberger A., Piotrkowska 88.
Rozenkopf J. L., Zgierska 32.
Rozenstok Sz. W., Zachodnia 34.
Sołowiejczyk I., Piotrkowska 54.
Szymanowski Wł., Główna 41.
Tempelhof A., Południowa 1.
Urbach Chawa, Pl. Reymonta 2.
Wojtczak Michał, Główna 54.
Wolf Karol, Piotrkowska 158.
Wrzesiński Wł., Piotrkowska 309
Zysek Nuta Symcha, Zgierska 10

Ziemiopłody

Sprzedaż Ziemiopłodów **Blajer Sz.**
1178 Łódź, Kilińskiego 62

Berger Fiszel, St. Rynek 5.
Brisk J., Grün F., Legionów 17.
Bok Abram, Łagiewnicka 10.
Bratsztajn S . i Rosenfeld W., Kościelna 3.
Cegła Jankiel, Lutomierska 14.
Centr. Spółdz. Roln. w W-wie, Piotrkowska 96.
Cobel Herman, Wólczańska 138.
Combrzyński A., Kilińskiego 60.
Chwedorowicz Wł., Piotrk. 110.
„Elektromłyn" Sp. z o. o., Pogonowskiego 47.
Ferszt M., Limanowskiego 18.
Furmański Icek, Brzezińska 74.
Gutman Moszek, Cmentarna 3.
Himelfarb C., Żeromskiego 43.
Jachimowicz J., Limanowsk. 44.
Jasiński Ludwik, Andrzeja 10.
Klimkiewicz Maria Pabianicka 4
Litman Estera, St. Rynek 8.
Nowak Antoni, 11 Listopada 70.
Nowomiast J. i Knegel H., Bandurskiego 12.
Perkal Henryk, Andrzeja 7.
Pierściński Jan, Legionów 50.
Semiatycki T., Kilińskiego 67.
Syndykat Rolniczy, Sp. z o. o., Traugutta 12.
Szachter Szlojme, St. Rynek 4.
Szajman Hersz, Pomorska 44.
Śliwiński S., Limanowskiego 151
Taube Jakób, Młynarska 9.
Wolman Hersz, Zgieska 41.
Zylberman I., Kilińskiego 75.
Zylberman W., Żeromskiego 22.
Zylberszac Hinda, Zgierska 60.
Żychliński W. Franciszkańska 30

Złotnicze zakłady

Charłupski I. L., Kilińskiego 46.
Gliksman Sz., Piotrkowska 46.
Janowski M., Piłsudskiego 39.
Kapłan Mojżesz, Nawrot 23.
Kirszbaum A., Piotrkowska 31.
Lajzerowicz Sz. G., Gdańska 23.
Sendowski Sz., Południowa 5.

Zoologiczne zakł.

Biedak Chil, St. Rynek 4.
Chołmski Ch., Al. Kościuszki 22.
Folkman Otton, Andrzeja 7.
Kenig Maksym., Nawrot 41a.
Rajnsztajn Moszek, St. Rynek 9.
Saurer Roman, Andrzeja 5.
Schmidt Hugo, Piotrkowska 191.

Zakład Zoologiczny
Sprzedaż karmy dla wszelkich ptaków i rybek oraz akwaria i wodorosty
Hodowla kanarków i psów rasowych „Kanarion"
Adam Duszyński
Lwów, Sygniówka mała 49 2

Ż

Żaluzje fabr.

Żaluzje i Stolarnia Mechaniczna
KONRAD OTTON
ŁÓDŹ,
ul. Dworska 6. Telefon 245-81.

FABRYKA ŻALUZJI DREWNIANYCH
do wystaw i okien nowoczesnych
Słoneczne, Zimowe, Letnie
„IPE" Łódź
ul. Bazarna 5 Tel. 153-97
zamówienia **ul. Wolborska 4**
na całą Polskę 362

Egzystuje od 1897 r.
FABRYKA ŻALUZJI
drewnianych rolowych, biurkowych, szafkowych, listwowych słonecznych, ścianek żaluzyjnych zwijanych i t. d.
1276

Aleksander
KIMPFEL
Łódź, Przędzalniana 29
Tel. 112-92

Kurc J., Drukarska 12/14.

ŻELAZO

Ciesielski Henryk
Łódź, Przejazd 17 1103

B-cia FLATH
Skład Żelaza, Stali i Artykułów Technicznych
PABIANICE
ul. Zamkowa 28, tel. 32
351

S. Goldblum S-cy
Łódź, ulica Piotrkowska Nr. 99
Telefon 208-62 279

JULIAN GLASS SKŁADY ŻELAZA
Warszawa, Al. Jerozolimskie 41
Oddziały: Łódź, 11 Listopada 107
Telefon 187-58
Białystok, Artyleryjska 9
461 Telefon 6-19

Bolesław Jankowski
Łódź, ul. Piotrkowska 91 Tel. 107-64
Wyroby żelazne, przedmioty gospod. domowego, meble żelazne, naczynia kuchenne i galanteria. 288

Aleksander Kozłowski
ŁÓDŹ,
ul. Piotrkowska 21. Tel. 219-22 168

Skład Żelaza MINC S. M.
Łódź, Kilińskiego 28, tel. 116-25
1003

Skład Żelaza
L. Perelmuter
Łódź, Kilińskiego 24|29
Telefon 141-19 242

Skład żelaza, maszyn i rur kanalizacyjnych
B. Radzyner, A. Prywer i Ska
Łódź, Kilińskiego 59, tel. 127-05

Fabryka kotlarsko-mechaniczna
J. Prietz, Łódź
ul. Sterlinga 31, tel. 153-91

Skład Żelaza, Metali i Rur
IZR. SZEFNER Mł.
ŁÓDŹ 382
Śródmiejska 85, tel. 111-65

Skład Żelaza, Transmisji i Maszyn
M. S. SZTAJER
ul. Kilińskiego 65 i 31
Tel. 268-99 i 168-99

Skład starego żelaza
tranmisji kół napędowych,
oraz drewnianych
L. SZTAJER
Łódź, Kamienna 22, tel. 174-17.

Adler Ida, Napiórkowskiego 25
Bande E., Piotrkowska 50
Białek Aron, Kopernika 33
Białek B-cia, Piotrkowska 174
Białek N., Piotrkowska 39
Białer G., Żeromskiego 43.
Błażek Fr., Dąbrowska 36
Bornowski M., Zachodnia 15
Ceder R., Pl. Boernera 2
Cudkowicz M., Zgierska 48
Czarnolewski I. M., Nowom. 18
Dąbek P. i Ska i Wilczek A., Kilińskiego 85
Deresz Sz. i S-wie, Strzelecka 11
Dudelczyk A., Zgierska 7
Dudelczyk J., Pl. Kościelny 4
Eckstein O., Wólczańska 224
Eilenberg J., Kilińskiego 236
Ernst Moszek, Zgierska 25
Fajnkind H., Zgierska 18
Fajerman Sz., Narutowicza 7
Feldbrill i Scy, Piotrkowska 167
„Ferrum", Łódzka Odlewnia, Kilińskiego 121
„Forma", Sp. Akc., Nowom. 30.
Frydman A., Reymonta 7
Frydman M., Limanowskiego 81
Gelbart I. Sz., Południowa 5
Gewircman R. Sz., Główna 53
Goldberg Z., Piotrkowska 199
Grynberg A., Pomorska 91
Gutsztadt Ch., Legionów 4
Halpern H., Cegielniana 66
Halpern i Sztajer, Kamienna 22
Halpern K., Śródmiejska 1
Henig J., Przędzalniana 39
Herszkowicz P., Pomorska 29
Hiller B., Zgierska 7
Hirszman L., Nawrot 41
Jabłoński Ch. M., Rzgowska 105
Jakubowicz C., Zgierska 40
Jakubowicz H., Gdańska 90
Jakubowicz Sz., Rzgowska 61
Jarischa J. Spadk., Wodna 11-13
Jawitz H., 6 Sierpnia 39
Kenigsberg M. K., inż., Leg. 5-7
„Kern" i Ska, Wólczańska 105
Kleiner N., Zgierska 25
Klotz S., Andrzeja 35
Kronenberg A., Kilińskiego 24
Kopel Frymeta, Zgierska 46
Kowal Z., Pl .Reymonta 3-4
Krawiecki J. Sz., Cegielniana 17
Kronsilber Sz., Narutowicza 43
Kühn Robert, Piotrkowska 169
Landau R., Piotrkowska 108
Lesman B., Narutowicza 1
Lewkowicz M., Pomorska 80
Lewkowicz I. i Ch. Dajtelcwajg, Piotrkowska 155
Lesman B., Narutowicza 1.
Lichtensztajn P., Wodny Ryn. 14
Łaske M. J., Wólczańska 262
Ławacz J. SS-cy. Sienkiew. 34
Majranc D. U., Śródmiejska 7
Milchtajch R., Limanowsk. 17
Morgensztern H., Legionów 53
Neuhaus B., Strzelecka 13
Neuhaus M., Nowomiejska 32
Olek N., Północna 6
Olsztajn I. M., Traugutta 13
Pająk H., 11 Listopada 46
Pająk L. i Ska ,Zgierska 9
Pelman L., Wysoka 38
Pinkus F., Rzgowska 97
Pinkus M., Legionów 5
Pistyner M., 6 Sierpnia 41
Prajs N., Napiórkowskiego 109
Prietz J., Sterlinga 31
Rapoport I., Wolborska 39a
Rajchman I., Narutowicza 22
Ratner Wł., Sienkiewicza 29
Rosenbaum I., Zgierska 18
Rozenbaum E., Zgierska 27
Rozenfeld A., Żeromskiego 41
Rozenfeld D., Nad Łódką 1.
Rozenfeld H. W., Żeromsk. 41
Rozenfeld I., 11 Listopada 48
Rozenfeld P., Legionów 3
Rozenzoft J., Strzelecka 3
Rozenzaft M., Strzelecka 3
Rubinsztejn I., Pomorska 10
Rubinstein Z., Pomorska 10
Ruziewicz L., Północna 7.
Rutkowski Br., Pabianicka 10
Rybczyński L., Piotrkowska 145
Somya Karol, Spadk., Piotrkowska 192
Szefner B., Napiórkowskiego 67
Szefner E. J., Kilińskiego 27
Szefner M., Południowa 39a
Sznajder M., Piotrkowska 92
Sznell H., Smugowa 12
Szolowicz Sz., Zgierska 25
Szołowicz J., Ogrodowa 9
Szpiro, Gdańska 22
Sztern W., Kilińskiego 50
Tondowski I., Główna 51
Tondowski J., 11 Listopada 32
T-wo Kont. dla Handlu i Przemysłu, Sp. Akc., Piotrkow. 80
Uszerowicz L., Kopernika 28
Wajchendler M., Brzeźna 3
Wedrych I., Napiórkowskiego 24
Wenger A., Piłsudskiego 10
Weinberger Al., Zamenhofa 1
Wosk J., Nowomiejska 21
Zylbering M., Brzezińska 81
Zylbersztajn Sz., 11 Listop. 63
„Żelazobetonit", Kilińskiego 93
„Żelazogwóźdź", Sp. z o. o., Bandurskiego 9

Żurnale
Żurnale Mód, Kroje i Manekiny
Z. REJDER, Łódź
ul. Piotrkowska 30, tel. 201-88 758

DZIAŁ VII.

Informatory:

Miasta stoł. Warszawy, wojew. Krakowskiego, wojew. Kieleckiego, wojew. Lwowskiego, wojew. Poznańskiego, wojew. Pomorskiego z M. Gdynią i wojew. Śląskiego

BANK GOSPODARSTWA KRAJOWEGO

Załatwia wszystkie operacje bankowe.

Przyjmuje wszelkiego rodzaju wkłady, zapewniając wkładcom korzystne oprocentowanie, pełne bezpieczeństwo i całkowitą tajemnicę.

Emituje listy zastawne i obligacje, dające nabywcom zupełną pewność i wysoką rentowność lokaty kapitału.

Udziela z nagromadzonych kapitałów i powierzonych przez Skarb Państwa funduszów różnego rodzaju kredytów, finansując rozwój gospodarczy kraju.

Kapitał zakładowy i rezerwy . .	Zł.	196.485.755
Wkłady i lokaty	Zł.	834.711.736
Udzielone kredyty	Zł.	2.133.814.819
Suma bilansowa w dn. 31. XII. 36	Zł.	2.571.616.980
Obrót roczny	Zł.	22.638.789.000

Centrala i Oddział Główny BANKU GOSPODARSTWA KRAJOWEGO

Warszawa, Aleja Jerozolimska 1

Adres telegraficzny: „Krajobank", Centrala: tel 8-02-60

Bank posiada 18 Oddziałów prowincjonalnych w Polsce i korespondentów w całym świecie.

POLSKIE TOWARZYSTWO
TRANSPORTU MIĘDZYNARODOWEGO

SCHENKER i S-ka

SPÓŁKA AKCYJNA

ODDZIAŁ W ŁODZI

CENTRALA W WARSZAWIE

Oddziały:

Białystok • Gdynia • Gdańsk • Katowice
▶ Śniatyn—Załucze • Zebrzydowice ◀

Biuro: Łódź, Piotrkowska 97

Składy: Łódź, Ogrodowa 35

Telefony: Centrala: 199-55
Wydział krajowy: 231-20
Skład: 217-62
Urząd Celny: 174-42

INFORMATOR

MIASTA STOŁECZNEGO

WARSZAWY

Władze Państwowe i Ministerstwa

Prezydent Rzeczypospolitej, Zamek, tel. Kanc. Cywilnej — 7-36-08.
Prezydent Rzeczypospolitej, Zamek, tel. Gabinetu Wojskowego — 6-08-95.
Sejm Rzeczypospolitej, Wiejska 4-6-8, tel. 5-51-20.
Senat Rzeczypospolitej, Wiejska 4-6, tel. 5-51-20.
Prezydium Rady Ministrów, Krakowskie Przedmieście Nr. 46, tel. 5-55-00.
Ministerswo Spraw Wewnętrznych, Nowy Świat 69, tel. 6-62-50.
Ministerstwo Spraw Wojskowych, 6 Sierpnia 3-5, tel. 8-04-20.
Ministerstwo Spraw Zagranicznych, Wierzbowa 1, tel. 5-55-60.
Ministerstwo Skarbu, Rymarska 3-5, tel. 12-12-27.
Ministerstwo Wyznań Relig. i Oświecenia Publ., Al. Szucha 25, tel. 8-02-20.
Ministerstwo Przemysłu i Handlu, Elektoralna 2, tel. 5-47-20.
Ministerstwo Komunikacji, Chałubińskiego 4, telef. 5-52-00.
Ministerstwo Rolnictwa, Senatorska 15, tel. 6-39-01.
Ministerstwo Opieki Społecznej, Długa 38-40, telefon 5-61-60.
Ministerstwo Poczt i Telegrafów, Warecka 16, telefon 5-55-20.
Ministerstwo Sprawiedliwości, Długa 7, tel. 12-08-13.

Centralne Urzędy Państwowe

Administracja Dziennika Ustaw Rzeczp. Polskiej, Długa 50, tel. 11-83-44.
Centralny Instytut Wychowania Fizycznego, Marymoncka 90, tel. 12-54-43.
Dyrekcja Państwowego Monopolu Solnego, Królewska 35, tel. 2-46-66.
Drukarnia Państwowa, Miodowa 22, tel. 11-67-86.
Dyrekcja Ceł, Inflancka 6, tel. 12-09-71, 5-52-66.
Dyrekcja Dróg Wodnych, Solec 2, tel. 9-09-56.
Dyrekcja Lasów Państwowych, Wawelska 52, telefon 8-67-22.
Dyrekcja Państw. Monopolu Tytoniowego, Nowy Świat 4, tel. 9-25-41.
Dyrekcja Państw. Monopolu Spiryt., Leszno 1, telefon 11-07-54.
Eksportowy Państwowy Instytut, Elektoralna 2, telef. 2-17-72.
Fundusz Pracy, Traugutta 6, tel. 6-72-57.
Generalna Dyrekcja Loterii Państwowej, Nalewki 2, tel. 11-45-71, 11-45-00.
Główny Urząd Miar i Wag, Elektoralna 2, tel. 5-47-87.
Okręgowy Urząd Ubezpieczeń, Kredytowa 9, telefon 4-13-86.
Izba Skarbowa Okręgowa, Nowogrodzka r. Żelaznej.
Izba Skarbowa Grodzka, Pl. Dąbrowskiego 5, telefon 5-61-80.
Inspektorat Szkolny m. st. Warszawy, 6 Sierpnia 43, tel. 8-76-36.
Komisariat Rządu na m. st. Warszawę, Senatorska 26.
Komisja Kodyfikacyjna, Mokotowska 14, tel. 8-91-82.
Kuratorium Okręgu Szkolnego Warszawskiego, Bagatela 12, tel. 8-29-57.
Komenda Straży Granicznej, Żulińskiego 10, telefon 5-66-80.
Mennica Państwowa, Markowska 18, tel. 10-15-93.
Najwyższa Izba Kontroli Państwa, Al. Szucha 23, tel. 5-55-73.
Naczelna Dyrekcja Lasów Państwowych, Wawelska 54 tel. 8-67-12.
Najwyższa Komisja Dyscyplinarna, Krak. Przedmieście 46, tel. 5-55-00.
Okręgowy Urząd Ziemski, Filtrowa 57, tel. 8-70-45.
Okręgowa Dyrekcja Kolei Państwowych, Targowa 74. tel. 5-48-80.
Państwowy Urząd Wychowania Fizycznego i Przysposobienia Wojsk., Myśliwiecka 3-5, tel. 9-47-41.
Państwowy Instytut Meteorologiczny, Nowy Świat 72, tel. 6-65-01.
Prokuratoria Generalna. Kopernika 36-40. tel. 5-56-89.
Państwowy Zakład Badania Żywności, Chocimska 24, tel. 8-98-22.
Państwowy Zakład Higjeny. Chocimska 24, telefon 8-08-42.
Państwowy Urząd Kontroli Ubezpieczeń, Kopernika 36-40, tel. 2-31-02.
Państwowy Instytut Eksportowy, Elektoralna 22, tel. 5-38-82.
Państwowy Instytut Geologiczny, Rakowiecka 4, tel. 8-14-46.
Państwowy Urząd Pośrednictwa Pracy, Ciepła 21, tel. 7-23-40.
Powszechny Zakład Ubezpieczeń Wzajemnych, Kopernika 36-40, tel. 5-23-10.
P. K. O., Jasna 9, tel. 6-08-28.
Redakcja „Monitora Polskiego", Miodowa 22, telefon 11-44-05.
Statystyczny Główny Urząd, Al. Jerozolimskie 32, tel. 2-69-19.
Urząd Opłat Stemplowych, Kopernika 36-40, telefon 7-19-55.
Urząd Pożyczek Państwowych, Rymarska 1.
Urząd Patentowy Rzeczyp. Polskiej, Elektoralna 2, telefon 5-80-16.
Urząd Emigracyjny, Królewska 23, tel. 4-12-15.
Urząd Celny, stacja Warsz. Towar. Gdańska, telefon 11-03-10.
Urząd Probierczy Warszawski, Złota 22, tel. 6-88-99.
Warszawski Okręgowy Urząd Miar i Wag, Długa 31, tel. 11-39-89.
Zakład Ubezpieczeń Społecznych, Czerniakowska 231, tel. 5-49-20.

Korpus dyplomatyczny w Polsce

AMBASADY

Nuncjusz Apostolski — Al. Szucha 12, tel. 8-36-66.
Amerykańska — Ujazdowska 11, tel. 8-03-30.
Brytyjska — Nowy Świat 18, tel. 5-21-01.
Francuska — Frascati 22, tel. 5-68-20.
Italska Królewska — Pl. Dąbrowskiego 6, tel. 11-25-11
Niemiecka — Piusa XI, tel. 8-26-04.
Turecka — Szopena 2a, tel. 9-25-49.

POSELSTWA.

Austriackie — Koszykowa 11b, tel .8-64-96.
Belgijskie — Ujazdowska 23, tel. 9-50-90.

Bułgarskie — Ujazdowska 39, tel. 8-62-56.
Chili — Hoża 29, tel. 9-21-13.
Chińskie — Wiejska 10, tel. 9-15-06.
Czechosłowackiej Republ. — Koszykowa 18, telefon 8-03-68.
Duńskie — Królewska 3, tel. 2-44-34.
Egiptu Królewskie — Al. Róż 2, tel. 7-11-63.
Estońskie — Al. Róż 1, tel. 8-38-18.
Finlandzkie — pl. Napoleona 3, tel. 2-90-81.
Greckie — Matejki 5, tel. 8-21-23.
Hiszpańskie — Al. Róż 4, tel. 9-05-09.
Holenderskie — Czackiego 9, tel. 2-20-57.
Japońskie — Pierackiego 10, tel. 5-21-03.
Królestwa Jugosławii — Ujazdowska 33, tel. 8-30-10.
Łotewskie — Szkolna 6, tel. 5-20-08.
Meksykańskich Stan. Zjedn. — Marszałkowska 48, tel. 9-10-22.
Norweskie — Pierackiego 3, tel. 5-21-33.
Perskie — Krak. Przedmieście 30, tel. 5-31-19.
Portugalskie — Pierackiego 14, tel. 6-57-60.
Rumuńskie — Ujazdowska 47, tel. 9-27-06.
Szwajcarskie — Smolna 25, tel. 5-21-04.
Szwedzkie — Al. Szucha 8, tel. 9-79-22.
Urugwajskie — Smolna 38, tel. 5-05-35.
Węgierskie — Mokotowska 55, tel. 8-15-52.
Zw. Socj. Republ. Rad — Poznańska 15, tel. 9-34-70.

Konsulaty

Amerykański — Jasna 11, tel. 2-78-40.
Angielski — Al. Róż 10, tel. 8-22-53.
Argentyński Generalny — Ujazdowska 32, tel. 8-16-96.
Egiptu Generalny — Al. Róż 2, tel. 7-11-65.
Francuski — Frascati 22, tel. 5-68-20.
Holenderski — Czackiego 9, tel. 2-20-57.
Italski — pl. Dąbrowskiego 6, tel. 11-25-11.
Kolumbijski — Włodarzewska 18, tel. 7-21-18.
Meksykański — Górskiego 6, tel. 6-13-32.
Norweski Gen. — Daniłowiczowska 16, tel. 5-45-20.
Paragwajskiej Republ. — Skorupki 4, tel. 8-25-16.
Peru Republ. Gen. — Marszałkowska 31, tel. 8-89-61.
Portugalski — Pierackiego 14, tel. 6-57-60.
El. Salwador Republ. — Widok 3, tel. 6-13-36.
St. Zjedn. Brazylii — Czackiego 12, tel. 5-22-09.
Szwedzki — Królewska 3, tel. 5-45-67.
Urugwaj Republ. Gen. — Smolna 38, tel. 5-05-35.

Misje

Francuska dla rekrutacji robotników na wyjazd do Francji — Al. Szucha 11, tel. 8-59-17.
Japońska Wojsk. — pl. Małachowskiego 2, tel. 5-86-46.

Władze administracyjne.

Komisariat Rządu m. st. Warszawy, Ratusz, Senatorska 16, tel. 6-15-83.
Starostwo Grodzkie Południowo-Warszawskie, 6 Siernia 43, tel. 8-76-93.
Starostwo Grodzkie Północno-Warszawskie, Długa 31, tel. 11- 56-00.
Starostwo Grodzkie Śródmiejsko-Warszawskie, Wiejska 16, tel. 9-30-90.
Starostwo Grodzkie Prasko-Warszawskie, Targowa 15, tel. 10-11-76.
Wojewódzki Urząd Warszawski, Al. Ujazdowska 5, telefon 8-13-32, 8-52-70.
Starostwo Powiatowe Warszawskie, Długa 15, telefon 11-66-52.

Władze i instytucje samorządowe

Rada Miejska, Senatorska 14, tel. 6-15-76.
Prezydent miasta, Senatorska 14. tel. 6-01-89.
Wiceprezydenci, Senatorska 14, tel. 6-61-53, 6-20-40.
Gabinet ławników, Senatorska 14, tel. 2-59-75.
Wydział spraw ogólnych, Organiz. pom. lek. dla prac. miejskich, Senatorska 14, tel. 6-91-16.
Redakcja „Dziennika Zarządu m. stoł. Warszawy", Senatorska 14, tel. 5-17-80.
Biuro dochodz. dyscypl., Senatorska 14, tel. 6-19-98.
Radca prawny, Senatorska 14, tel. 2-74-14.
Biuro porad prawnych, Senatorska 14, tel. 7-36-19.
Kontrola miejska, Senatorska 21-23, tel. 2-15-07.
Wydział finansowo-podatkowy, Senatorska 14, telefon 6-02-32.
Wydział Ewidencji Ludn., Senatorska 16, tel. 6-79-20.
Wydział Spraw ogólnych, Senatorska 14, tel. 6-13-90.
Wydział Wojskowy, Floriańska 10, tel. 10-17-22.

ODDZIAŁY WYDZIAŁU FINANSOWO-PODATKOWEGO.

Centralny, Senatorska 14, tel. 6-96-49 (dla Kom. P.P.: 1, 2, 8, 10, 12, 13).
Mokotów, tel. 6-74-18 (dla Komis. P.P.: 9, 11, 16, 23).
Praski, Namiestnikowska 4, tel. 10-28-61 (dla Komis. P. P.: 14, 15, 17, 18, 24, 25).
Północny, Stawki 4-6, tel. 11-04-14 (dla Komis. P.P.: 3, 4, 5, 6, 7, 19-22, 26).
Inspekcja Handlowa, Koszykowa 9, tel. 8-25-89.
Wydział Zdrowia Publicznego, Lwowska 13, telefon 9-00-27.
Wydział Techniczny, Żelazna 95c, tel. 11-14-63.
Urząd Inspekcji Budowlanej, Pierackiego 18, telefon 2-35-81.
Dział III, Ogrodniczy, Ogród Saski, tel. 6-19-65.
Wydział kultury i Oświaty, Koszykowa 9, tel. 8-93-57.
Wydział przemysłowy, Bednarska 2, tel. 6-96-45.
Wydział Statystyczny, Dobra 73, tel. 7-11-17.
Wydział Opieki społecznej i szpitalnictwa, Złota 74, tel. 6-04-31.
Agril (adm. gosp. rol. i leśnego), Grzybowska 59, tel. 6-45-66.
Zakład Ubezpieczeń Wzaj. m. st. Warszawy, Traugutta Nr. 5, tel. 6-42-03.

Izby Handlowe, Przemysł., Rolnicze i Rzemieśln.

Izba Przemysłowo-Handlowa, Wiejska 10, tel. 5-51-07.
Związek Izb i Org. Roln., Kopernika 30, tel. 2-96-39.
Izba Rolnicza Warszawska, Kopernika 30, tel. 2-23-30.
Izba Rzemieślnicza, Królewska 23, tel. 2-56-31.
Związek Izb Rzemieślniczych Rzpl., Mazowiecka 1, tel. 6-65-56.
Izba Handlowa Bałtycko- Skandynawska, al. Ujazdowska 22, tel. 9-20-93.
Izba Handlowa Polski i Z. S. S. R., Górskiego 7, tel. 2-03-68.
Izba Handlowa Polsko-Amerykańska, Nowy Świat 72, tel. 6-26-62.
Izba Handlowa Polsko - Austriacka, Kredytowa 8, tel. 2-16-28.
Izba Polsko-Belgijska, Zgoda 11, tel. 2-66-15.
Izba Polsko-Brazylijska, Moniuszki 6, tel. 5-63-33.
Izba Polsko-Brytyjska, pl. Napoleona 9, tel. 2-81-51.
Izba Polsko-Francuska, Zielna 50, tel. 2-74-50.
Izba Polsko-Kolumbijska, Obożna 11, tel. 2-19-69.
Izba Handl. Polsko-Łacińsko-Amerykańska, Szkolna Nr. 2, tel. 6-22-95.
Izba Handl. Polsko-Palestyńska, Fredry 10, telefon 2-46-37.
Izba Handl. Polsko-Szwajcarska, Kredytowa 8, telefon 2-08-18.
Izba Handl. Polsko-Węgierska, al. Ujazdowska 39, tel. 8-26-39.
Izba Handl. Polsko-Włoska, Moniuszki 10, tel. 2-02-15.
Izba Handl. Polsko-Szwedzka, Królewska 3, telefon 5-45-67.

Instytucje Użyteczności Publicznej

Ubezp. Społ. w Warszawie, Polna 30.
Pogotowie Ratunkowe — (Tow. Doraźnej Pomocy Lekarskiej), Leszno 58, tel. 11-03-69.
Pogotowie Lekarskie prywatne: (przewóz, transport chorych i doraźna pomoc): Nowy Świat 39, telefon 6-25-25.
Pogotowie Doraźne, tel. 5-55-55.
Pogotowie Ubezpieczalni Społecznej, tel. 2-20-05.
Pogotowie techniczne tramwajowe, Sierakowska 7, tel. 11-28-29.
Pogotowie techniczne wodociągów i kanalizacji, Lipowa 2, tel. 6-26-30.
Pogotowie techniczne elektrowni, Leszczyńska 1, telefon 6-79-09 i 6-79-01.
Pogotowie techniczne gazowni, Kredytowa 3, telefon 6-00-02.
Pogotowie, Dworska 25, tel. 6-80-33.
Pogotowie, Ludna 16, tel. 9-00-03.
Pogotowie taboru miejskiego (uprzątanie padłych zwierząt, przewożenie zwłok ludzkich z ulic miasta do prosektorium), Karowa 3, tel. 3-17-66.
Straż ogniowa: Kancelarja Komendy, Nalewki 3, tel. 6-03-49. — Oddział I, Nalewki 3, tel. 11-03-41. — Oddział II, Senatorska 16, tel. 6-03-42. — Oddział III, Nowy Świat 6, tel. 9-03-43. — Oddział IV, Chłodna3, tel. 6-03-44. — Oddział V, Praga, Marcinkowskiego 3, tel. 10-03-45.
Posterunek Nowe Brudno, ul. Toruńska 21, telefon 10-03-46.
Biuro Adresowe, Senatorska 16, tel. 6-79-96.
Gazownia miejska, Zarząd — Kredytowa 3, telefon 6-65-90.
Gazownia miejska Nr. I — Ludna 16, tel. 9-00-03.
Gazownia miejska Nr. II — Dworska 25, tel. 6-00-07.
Elektrownia Warszawska, Zarząd — Pierackiego 11, tel. 7-52-63.
Elektrownia Warszawska, Leszczyńska 1, tel. 6-69-75.
Inspekcja elektryczna, Nowy Świat 23-25, tel. 6-92-28.
Wodociągi i kanalizacja, Zarząd — Starynkiewicza 5, tel. 5-44-56.
Stacja pomp rzecznych, Czerniakowska 124, telefon 9-02-26.
Stacja filtrów, Koszykowa 81, tel. 8-82-29.
Stacja pomp kanałowych, Dobra 74.
Inspekcja wodociągów i kanalizacji, Lipowa 2, tel. 6-22-78.
Dom noclegowy dla mężczyzn, Jagiellońska 19, tel. 10-23-82.
Przytułek noclegowy dla mężczyzn t. zw. „Cyrk", Dzika 62, tel. 11-08-46.
Dom noclegowy dla kobiet, Leszno 93, tel. 11-96-41.
Dom wychowawczy dla dzieci im. Ks. Baudoina, Nowogrodzka 75, tel. 3-19-65.
Lombard miejski, Senatorska 14, tel. 6-97-10.
Lombard miejski filia, Złota 30, tel. 6-58-63.
Urząd Rozjemczy m. st. Warszawy, Chmielna 13, tel. 2-11-63.
Hale Targowe — Plac Mirowski, tel. 6-20-55.
Hale Targowe — Koszykowa 63, tel. 8-70-53.
Targowisko trzody chlewnej, Jagiellońska 1, telefon 10-08-90.
Targowisko trzody rogatej, Brukowa 18, tel. 10-03-13.
Targowisko koni, Grochowska 79, tel. 10-00-97.
Rzeźnia miejska, Solec 24, tel. 9-12-84.
Rzeźnia miejska, Namiestnikowska 1, tel. 10-29-23.
Rzeźnia miejska końska, Grochowska 79.
Tabor miejski, Karowa 3, tel. 3-17-66.
Zakład czyszczenia miasta, Karowa 3, tel. 3-17-66.
Zakład asenizacyjny i utylizacyjny, Elekcyjna 62-64, tel. 2-02-91.
Szpitale: Dzieciątka Jezus, ul. Lindleya 4 — Św. Rocha, Krakowskie Przedmieście 24. — Św. Ducha, ul. Elektoralna 12. — Św. Łazarza, ul. Książęca 2. Przemienienia Pańskiego, ul. Zygmuntowska 4.— Im. Karola i Marii (dla dzieci), ul. Leszno 136.— Św. Stanisława, ul. Wolska 37. — Wolski, ul. Płocka 26. — Ewangelicki, Karmelicka 10. — Polskiego Czerwonego Krzyża, ul. Smolna 6. — Wojskowy (Centrum Wyszkolenia Sanitarnego), ul. Górnośląska 45. — Jana Bożego (dla umysłowo chorych), ul. Bonifraterska 12. — Dla dzieci, ul. Kopernika 43. — Starozakonnych, ul. Dworska 17. Żydowski dla dzieci, ul. Śliska 51. — Oftalmiczny, ul. Smolna 8. — Przyrodoleczniczy im. Piłsudskiego, ul. Nowowiejska 33. — SS. Elżbietanek, ul. Goszczyńskiego 1 (w Mokotowie). — Dla zakaźnych, ul. Złota 74. — Św. Antoniego, ul. Topiel 14.
Kliniki Uniwersyteckie: Klinika chirurgiczna, Nowogrodzka 59. — Kliniką chorób wewnętrzn., Nowogrodzka 59. — Klinika Neurologiczna, Nowogrodzka 59. — Kliniką położniczo-ginekologiczna, Pl. Starynkiewicza 3. — Klinika dermatologiczna, Koszykowa 82a. — Klinika okulistyczna, Nowogrodzka 61. — Klinika chorób dziecięcych, Litewska 16. — Szpital Okr. im. Marszałka Piłsudskiego, Nowowiejska 33. —
Zakłady położnicze: Im. Ks. Anny Mazowieckiej, Karowa 2. — Św. Zofii, Żelazna 90. — Św. Elżbiety, 11 Listopada 5.

Władze duchowne i świątynie w stolicy

WŁADZE DUCHOWNE RZ.-KAT. WYZNANIA.

a) Duszpasterstwo cywilne.

Konsystorz Rz.-Kat. Archidiec. Warszawskiej, Miodowa 17, tel. 6-51-90.

Parafie:

Św. Aleksandra — kościół, Pl. 3 Krzyży, kancelaria parafii, Książęca 21, tel. 9-40-83.
Św. Andrzeja — kościół Św. Karola Boromeusza, Chłodna 9.
Św. Antoniego — kościół i kancelaria parafii, Senatorska 31.
Św. Augustyna — kościół i kancelaria parafii, Nowolipki 48.
Św. Barbary — kościół Św. Piotra i Pawła, Emilii Plater 29, kancelaria parafii, Nowogrodzka 51, tel. 9-85-23.
Bielańska — kościół Niepokal. Pocz. NMP. i kancelaria parafii, Bielany, adr. poczt.: Warszawa I skrz. p. 250.
Św. Bonifacego — kościół Św. Antoniego Padewskiego i kancelaria parafii, Czerniakowska 2-4.
Bożego Ciała — kościół i kancelaria parafii, Grochowska 2, tel. 10-00-08.
Chrystusa Króla — kościół i kancelaria parafii, Tykocińska 23.
Św. Jadwigi — kościół i kancelaria parafii, Modlińska 24, tel. 10-20-60.
Św. Jakóba — kościół Niepok. Pocz. MB. i kancelaria parafii, Słupecka 4, tel. 7-02-67.
Św. Jana Chrzciciela — kościół, Świętojańska, kancelaria parafii, Dziekania 4, tel. 4-39-08.
Św. Józefa — kościół i kancelaria parafii, Powązkowska 45, plebania, Powązkowska 90, tel. 11-12-66.
Św. Krzyża Znalez. — kościół i kancelaria parafii, Krakowskie Przedmieście 1, tel. 6-51-91.
MB. Częstochowskiej — kościół i kancelaria parafii, Łazienkowska 14, tel. 9-68-75.
MB. Loretańskiej — kościół Św. Michała i Floriana, Namiestnikowska 10, kancelaria parafii, Namiestnikowska 10, tel. 10-15-49.
MB. Różańcowej — kościół i kancelaria parafii, Białołęcka 38, tel. 10-28-11.
Polsko Narodowa Prawosławna, Szeroka 22.
Św. Michała Archanioła — kościół Narodzenia NMP. i kancelaria parafii, Puławska 95a, tel. 9-05-11.
Narodzenia NMP. — kościół i kancelaria parafii, Leszno 32, tel. 11-17-82.
Nawiedzenie NMP. — kościół i kancelaria parafii, Przyrynek 2, tel. 11-64-79.
Serca Jezusa — kościół i kancelaria parafii, Kawęczyńska 49, tel. 10-04-32.
Serca Marii — kościół i kancelaria parafii, Chłopickiego 2.
Służewska — kościół św. Katarzyny i kancelaria parafii, Służew, poczta Warszawa, tel. 8-59-36.
Św. Stanisława B. M. — kościół i kancelaria parafii, Bema 73, tel. 7-67-00.
Św. Stanisława Kostki — kościół i kancelaria parafii, Hozjusza 2.
Św. Trójcy — kościół i kancelaria parafii, Solec 61, tel. 9-43-53.
Św. Wawrzyńca — kościół przy cmentarzu prawosławnym, Wolska 142 — kancelaria parafii, Wolska 147.
Św. Wojciecha — kościół św. Stanisława i kancelaria parafii, Wolska 76, tel. 2-38-35.
Wszystkich Świętych — kościół i kancelaria parafii, Pl. Grzybowski 3, tel. 6-81-08.
Zbawiciela — kościół, Pl. Zbawiciela — kancelaria, Marszałkowska 37, tel. 8-17-15.
Zmartwychwstania Pańskiego — kościół i kancelaria parafii Ziemowita 39, tel. 10-11-29.

b) Duszpasterstwo wojskowe.

Polowa Kuria Biskupia, Miodowa 26.
Biskup Polowy, Miodowa 26, tel. 12-07-22.

WŁADZE DUCHOWNE WYZNAŃ NIEKATOLICKICH.

Duszpasterstwo cywilne.

Duszpasterstwo wojskowe.

Biuro wyznań niekatolickich M. S. Wojsk., Al. Jerozolimskie 41.
Sekretarz, Al. Jerozolimskie 41, tel. 9-90-09.

I. Prawosławne. Duszpasterstwo cywilne: Konsystorz metrop. Warszawsko - Chełmski, Zygmuntowska 13, tel. 10-07-01.
Duszpasterstwo wojskowe: Szef gł. urzędu duszp. prawosł., Al. Jerozolimskie 41, tel. 9-90-08.

II. Ewangelicko-Augsburskie. Duszpasterstwo cywilne: Konsystorz, Wierzbowa 2, tel. 6-15-16.
Duszpasterstwo wojskowe: Szef gł. urzędu duszp. ewang.-augsb., Al. Jerozolimskie 41, tel. 9-90-05.

III. Ewangelicko-Reformowane, Duszpasterstwo cywilne: Konsystorz, Al. Ujazdowskie 37, telefon 8-38-04.
Duszpasterstwo wojskowe: Szef gł. urzędu duszp. ewang.-reform., Al. Jerozolimskie 41, tel. 9-90-05.

IV. Sekta Mariawitów. Zarząd gminy i kościół, Szara Nr. 6-8.

V. Sekty chrześcijańskie inne. Urzędnik stanu cywilnego przy VII komisariacie P. P., Krochmalna 56, tel. 6-03-07.

WYZNANIA NIECHRZEŚCIJAŃSKIE.

I. Mojżeszowe. Duszpasterstwo cywilne: Zarząd gminy, Grzybowska 26, tel. 7-67-79. — Urzędnik stanu cywilnego dla wyznania mojż. przy każdym kom. P. P.
Duszpasterstwo wojskowe: Szef gł. urzędu duszp. mojżesz., Al. Jerozolimskie 41, tel. 9-90-08.

II. Inne niechrześcijańskie wyznania. Urzędnik stanu cywilnego przy I komisariacie P. P., Bednarska 7, tel. 6-03-01.

Szkoły

SZKOŁY AKADEMICKIE:

Uniwersytet J. Piłsudskiego, Krakowskie Przedmieście Nr. 26-28, tel. 6-71-10.
Politechnika Warszawska, Polna 3, tel. 8-46-02.
Główna Szkoła Gospodarstwa Wiejskiego, Rakowiecka Nr. 8, tel. 8-04-00.
Wolna Wszechnica Polska, Opaczewska 2a, tel. 9-47-29.
Wyższa Szkoła Handlowa, Rakowiecka 6, tel. 8-10-15.
Państwowy Instytut Dentystyczny, Marszałkowska Nr. 151, tel. 7-27-94.
Szkoła Sztuk Pięknych, Wybrzeże Kościuszkowskie 37, tel. 2-52-99.
Szkoła Nauk Politycznych, Wawelska róg Raszyńskiej, tel. 8-12-41.

SZKOŁY PAŃSTWOWE ZAWODOWE:

Szkoła budownictwa, Wspólna 81, tel. 8-80-44.
Wyższa szkoła budowy maszyn i elektrot. im. Wawelberga i Rotwanda, Mokotowska 6, tel. 8-11-72.
Szkoła handlowa im. Roeslerów, Chłodna 33, telefon 6-40-35.
Szkoła miernicza, Hoża 88, tel. 8-46-30.
Szkoła ogrodnicza, Nowogrodzka 60, tel. 9-82-09.
Szkoła przemysłowa żeńska, Górnośląska 31, telefon 9-74-30.
Szkoła Techniczna kolejowa niższa, N. Brudno, dom kolej. 88, tel. 10-15-74.
Szkoła Techniczna kolejowa średnia, Chmielna 88, tel. 6-02-80.
Szkoła Techniczna z oddziałami samoch. i lotniczym, Wołoska 86, tel. 8-19-88.

SEMINARIA PAŃSTWOWE.

Dla ochroniarek, 6 Sierpnia 21, tel. 9-83-83.
Dla nauczycieli religii mojżeszowej, Gęsia 9, telefon 11-91-67.
Nauczycielek gospodarstwa, 6 Sierpnia 43, tel. 8-51-87.
Nauczycielskie żeńskie im. E. Orzeszkowej, Nowolipki Nr. 11, tel. 11-08-32.
Seminarium duchowne katolickie, Krakowskie Przedmieście 52.

SZKOŁY ŚREDNIE PAŃSTWOWE:

Gimnazja państwowe męskie:

Im. ks. Poniatowskiego, Felińskiego 15, tel. 12-75-32.
Im. Stefana Batorego, Myśliwiecka 6, tel. 9-24-22.
Im. Staszica, Polna 60, tel. 8-81-20.
Im. Tad. Czackiego, Kapucyńska 21, tel. 6-11-57.
Im. J. Lelewela, Złota 53, tel. 6-99-50.
Im. Władysława IV, Jagiellońska 38, tel. 10-16-67.
Im. A. Mickiewicza, Sewerynówka 4, tel. 6-75-05.
Im. T. Rejtana, Książęca 4, tel. 9-32-46.

Gimnazja państwowe żeńskie:

Im. Królowej Jadwigi, Ujazdowska 40, tel. 9-29-28.
Im. M. Konopnickiej, Barbary 4, tel. 9-82-14.
Im. N. Żmichowskiej, Mokotowska 61, tel. 8-89-46.
Im. Emilii Plater, Mazowiecka 12, tel. 5-02-58.
Im. Hoffmanowej, Marszałkowska 122, tel. 2-22-28.
Państwowe, Kawęczyńska 12, tel. 10-21-64.
Im. Słowackiego, Wawelska 46. tel. 8-74-23.

Sądy

Najwyższy Trybunał Administracyjny, Miodowa 24, tel. 11-01-64, 11-72-35.
Sąd Najwyższy, Pl. Krasińskich 5, tel. 11-10-75.
Sąd Apelacyjny, Pl. Krasińskich 3, tel. 11-13-69.
Sąd Okręgowy, Miodowa 15, tel. 5-15-91.
Najwyższy Sąd Wojskowy, Pl. Józefa Piłsudskiego 5, tel. 5-23-42.
Okręgowy Sąd Wojskowy, Pl. Józefa Piłsudskiego 5, tel. 5-23-46.
Wojskowy Sąd Rejonowy, Gęsia 24, tel. 11-23-49.
Sąd grodzki w Warszawie, Długa 50, tel. 11-30-20.
Oddziały Sądu Grodzkiego:
Oddział II — karny, Trębacka 1, tel. 6-93-76.
Oddział V — cywilny, Długa 50, tel. 11-09-50.
Oddział VI — karny, Złota 34, tel. 2-09-40.
Oddział VII — cywilny, Długa 50 ,tel. 11-05-73.
Oddział VIII — cywilny, Długa 50, tel. 11-05-73.
Oddział IX — dla spraw nieletnich, Nowy Świat Nr. 16, tel. 6-18-03.
Oddział XI — cywilny, Długa 50, tel. 11-21-52.
Oddział XII — karny, Trębacka 1, tel. 6-93-76.
Oddział XII — karny, Krucza 10, tel. 8-13-76.
Oddział XIV — karny, Marszałkowska 98, tel. 9-93-24.
Oddział XV — cywilny, Długa 50, tel. 11-94-35.
Oddział XVI — cywilny, Długa 50, tel. 11-01-13.
Oddział XVII — cywilny, Długa 50, tel. 11-01-13.
Oddział XIX — karny, Złota 30, tel. 2-09-25.
Oddział XX — rekwizycji, Miodowa 21, tel. 5-29-07.
Oddział XXII — karny, Brukowa 2, tel. 10-19-03.
Oddział XXV — nakazowy, Długa 25, tel. 11-53-10
Sąd Pracy na Wielką Warszawę, Ogrodowa 29, tel. 5-38-13.
Sąd Rozjemczy, Zielona 26, tel. 6-63-88.

Policja

Komenda Główna P. P., Nowy Świat 67, tel. 6-63-09.
Szkoła dla oficerów, Krochmalna 56, tel. 6-50-84.
Gazeta Adm. i Policij Państw., ul. Trębacka 11, tel. 6-06-14.
Komenda Policji Państw. m.. Warszawy, Krak. Przedmieście 1, tel. 5-46-90.

Inspekcja Policji Państwowej m. Warszawy:

Rejon inspekcyjny I, Krak. Przedm. 1, tel. 5-41-09.
Rejon inspekcyjny II, Krochmalna 56, tel. 2-80-35.
Rejon inspekcyjny III, Miedziana 5, tel. 6-21-31.
Rejon inspekcyjny IV, Jagiellońska 9, tel. 10-28-43.

Policja Państwowa m. Warszawy:

Komisariat I, Bednarska7, tel. 6-03-01.
Komisariat II, Nowolipki 53, tel. 6-03-02.
Komisariat III, Nowolipki 53, tel. 11-03-03.
Komisariat IV, Niska 10, tel. 11-03-04.
Komisariat V, Lubeckiego 4, tel. 11-03-05.
Komisariat VI, Miedziana 5, tel. 6-03-06.
Komisariat VII, Krochmalna 56, tel. 6-03-07.
Komisariat VIII, Śliska 52, tel. 6-03-08.
Komisariat IX, Fabryczna 28, tel. 9-03-09.
Komisariat X, Szpitalna 7, tel, 6-03-10.
Komisariat XI, Poznańska 13, tel. 8-93-11.
Komisariat XII, Daniłowiczowska 10, tel. 6-03-12.
Komisariat XIII, Hoża 30, tel. 8-93-13.
Komisariat XIV, Wileńska 11, tel. 10-03-14.
Komisariat XV, Jagiellońska 9, tel. 10-03-15.
Komisariat XVI, Puławska 53, tel. 8-83-16.
Komisariat XVII, Grochowska 139, tel. 10-03-17.
Komisariat XVIII, Toruńska 48, tel. 10-03-18.
Komisariaty XX/XXI, Czerniakowska 88, telefon 9-46-20.
Komisariaty XIX/XXII, Wolska 147, tel. 6-03-22.
Komisariat XXIII, Grójecka 26, tel. 6-03-23.
Komisariat XXIV, Św. Wincentego 47, tel. 10-03-24
Komisariat XXV, Nadwiślańska 15, tel. 10-03-25.
Komisariat XXVI, Bytomska 4, tel. 12-53-26.
I Komisariat Kolejowy, Dworzec Gł., tel. 5-95-34.
III Komisariat Kolejowy, Dworzec Wschodni, telefon 10-05-67.

Komisariat Rzeczny, przy moście Kierbedzia od strony Pragi, tel. 10-04-82.
Komenda Województwa Warszawskiego, Jerozolimska Nr. 12, tel. 5-09-86.
Komenda P. P. pow. Warszawskiego, Nowy Zjazd 1,
Stow. „Rodzina Policyjna", Nowy Świat Nr. 67, tel. 2-35-62.
Stow. Policyjny Dom Zdrowia, Nowy Świat Nr. 67, tel. 5-85-67.

Urzędy skarbowe

Izba Skarbowa Okręgowa, ul. Nowogrodzka róg Żelaznej, tel. 6-73-35.
Izba Skarbowa Grodzka, Pl. Dąbrowskiego 5, telefon 5-61-80.
Urząd Opłat Stemplowych, Sienna 16.
Komenda Straży Graniczn., Zulińskiego 10, tel.5-66-80.
Państw. Urząd Kontr. Ubezp., Krak. Przedmieście 60.
Prokuratoria Generalna, Kopernika 36-40.
Mennica Państwowa, Markowska 18.
Urząd Długów Państwa, Rymarska 1.
Grodzki Urząd Skarbowy Akcyz i Monopolów Państw. Nowy Świat 70.
Dyrekcja Ceł, Inflancka 6.
Dyrekcja Loterii Państw., Nalewki 2.

Inspekcja pracy:
Inspektor Pracy 1, 2, 3, 4, 5 obwodu, Marszałkowska 84, tel. 9-62-21.
Inspektor Pracy 6, 7, 8 obwodu, Aleje Jerozolimskie 6, tel. 6-17-70.

Urzędy pocztowe

Warszawska Okręg. Dyrekcja Poczt i Telegrafów, Plac Napoleona 10, tel. 5-55-20.
Centrala Telefonów — Polska Akcyjna Spółka Telefon. Zielona 37-39, tel. 6-00-00.
Urząd Telefonów Międzymiastowych, Poznańska 29, tel. 9-12-00.
Urząd Telegraficzny, Fredry 3, tel. 3-14-77 czynny całą dobę. (Ponadto depesze przyjmowane są przez wszystkie Urzędy Pocztowo-Telegraficzne).

URZĘDY POCZTOWE.

Sejm, centrala Wiejska 4, tel. 5-51-20.
Warszawa 1, centrala Pl. Napoleona 8, tel. 5-55-20.
„ 2, centrala Chmielna 53, tel. 5-63-40.
„ 3, Pawia 34, tel. 5-63-40.
„ 4, Brukowa 28, tel. 5-63-40.
„ 5, Krak. Przedmieście 11, tel. 01.
„ 6, Nowiniarska 3, tel. 5-63-40.
„ 7, Fredry 3, tel. 6-92-90.
„ 8, Leszno 113, tel. 5-63-40.
„ 9, Wysockiego 3, tel. 01.
„ 10, Ciepła 20, tel. 01.
„ 11, Flory 9, tel. 5-63-40.
„ 12, Dworkowa 9, tel. 01.
Warszawa 13, Leszno 5, tel.. 5-63-40.
„ 14, Wspólna, r. Kruczej, tel. 5-63-40.
„ 15, Muranowska 7/9, tel. 01.
„ Dworzec wschodni, tel. 5-63-40.
„ 17, Cytadela, tel. 01.
„ 18, Ludna 9, tel. 5-63-40.
„ 19, Port Lotniczy Okęcie, tel. 00.
„ 20, Bielańska 10, tel. 00.
„ 21, Pl. Inwalidów 10, tel. 01.
„ 22, Filtrowa 68, tel. 01.
„ 23, Stalowa 59, tel. 01.
„ 24, Tykocińska 24, tel. 00.
„ 25, Kopernika 36-40, tel. 5-63-40.
„ 26, Grochowska 87a, tel. 01.
„ 27, Elbląska 11, tel. 11-74-92.
„ 28, Wolska 201, tel. 00.
„ 30, Nowogrodzka 45, tel. 5-63-40.
„ 31, Langewicza 3, tel. 00.
„ 32, Marymoncka 13, tel. 12-74-98.
„ 33, Francuska 3a, tel. 10-27-63.
„ 34, Powsińska 26, tel. 7-22-50.
„ 35, Stare Miasto 5, tel. 603-82..
„ 36, Czerniakowska 40, tel. 7-22-54.
„ 37, Puławska 134, tel. 7-22-52.
„ 38, Grochowska 16, tel. 10-28-26.
„ 39, Wszeborska 11, tel. 00.

Banki

Bank Akceptacyjny, Nowogrodzka 50, tel. 9-28-50.
Bank Amerykański w Polsce, S. A., Królewska 3, tel. 5-45-67.
Bank Cukrownictwa, S. A. w Poznaniu, oddz. w Warszawie, Karowa 20, tel. 6-68-87.
Bank Depozytowy Łódzki, S. A., oddział w Warszawie, Zabia 9, tl. 5-96-70.
Bank dla Handlu i Przemysłu, Traugutta 6, tel. 2-57-58.
Bank Dyskontowy Warsz., Fredry 8, tel. 5-50-49.
Bank Eskontowy Spółdz., Nalewki 45, tel. 12-23-12.
Bank Ewangelicki Spółdzielczy, Kredytowa 2-4, telefon 4-02-26.
Bank Francusko-Polski, Czackiego 4, tel. 5-50-93.
Bank Gospodarstwa Krajowego, Al. Jerozolimskie 1, tel. 8-02-60.
Bank Handlowo-Przemysłowy w Łodzi, Mazowiecka 11 tel. 2-71-93.
Bank Komercyjny Polski, S. A., Jerozolimska 36,
Bank Handlowy w Warszawie, S. A., Traugutta 7-9, tel. 6-53-64.
Bank Komunalny Polski, S. A., Pl. Napoleona 7, tel. 2-97-37.
Bank Kredytowy Spółdzielczy, oddz. miejski, Graniczna 3, tel. 2-04-79.
Bank Kupiecki Spółdzielczy, Sp. z o. o., Św. Krzyska 41, tel. 2-55-19.
Bank Kwilecki, Potocki i S-ka, Tow. Akc., Kr. Przedmieście 9, tel.5-04-54.
Bank Ludowy Praski, Sp. z o. o., Szeroka 38, telefon 10-11-07.
Bank Międzynarodowy w Warszawie, S. A., Ś-to Krzyska 25, tel. 6-69-58.
Bank Polski, Bielańska 10, tel. 5-53-20.
Bank Powszechny Depozytowy, S. A., Długa 48, telefon 12-07-53.
Bank Powszechny Kredytowy, S. A., Moniuszki 10, tel. 5-50-33.
Bank Powszechny Związkowy w Polsce, S. A., Zgoda Nr. 11, tel. 5-10-70.

Klepczyński Wacław i S-ka, Marszałkowska 108, telefon 5-91-40.
Bank Polska Kasa Opieki, Jasna 9, tel. 2-71-77.
Bank Nowoczesny Spółdzielczy z o. o., Franciszkańska Nr. 10, tel. 12-18-02.
Bank Polsko-Palestyński, Spółdz. z o. o., Fredry 10, tel. 2-96-02.
Bank Spółdz. Kupiectwa Włókienniczego z o. o., Gęsia 6, tel. 11-42-49.
Bank p. f. Spółdz. Kredyt. Zjedn. Bankowców, Sp. z o. o., Nalewki 16, tel. 11-49-54.
Bank Północno-Wschodni, S. A., Żel. Brama 1, telefon 5-81-33.
Bank Przemysłowców Polskich, S. A., Zgoda 7, telefon 6-76-35.
Bank Przemysłowy Polski, Senatorska 42, tel. 5-00-45.
Bank Rolny Państw., Nowogrodzka 50, tel. 9-05-66.
Bank Spółdz. Aptekarzy, Sp. z o. o., Długa 16, telefon 11-17-13.
Bank Spółdzielczy Buchalterów Polskich, Sp. z o. o., Nowogrodzka 20, tel. 8-43-60.
Bank Spółdzielczy Centralny, Sp.. z o. o., Nalewki 29, tel. 11-72-92.
Bank Spółdzielczy Członków Związku Rzemieślników Chrz. R. P., Sp. z o. o., Miodowa 14, tel. 6-72-64.
Bank Spółdzielczy Kupców i Przemysł., Sp. z o. o., Marszałkowska 111, tel, 2-43-25.
Bank Spółdzielczy Kupców-Wojażerów, Leszno 14, tel. 12-16-19.
Bank. Spółdz. Warsz. Drobn. Kupiectwa z o. o., Nalewki 21, tel. 12-17-85.
Bank Spółdzielczy „Społem" w Warszawie, Kr. Przedmieście 16-18, tel. 2-99-54.
Bank Spółdzielczy dla Rzemiosł i Przemysłu, Sp. z o. o., Nowolipki 8, tel. 12-21-84.
Bank Spółdzielczy Warszawski, Sp. z o. o., Marszałkowska 129, tel. 2-91-60.
Bank Śródmiejski Spółdzielczy, Sp. z o. o. Przechodnia 8, tel. 6-52-86.
Bank Spółdz. Lekarzy, Spółdz. z o. o., Pierackiego 14, tel. 6-88-04.
Bank Spółdz. Skarbowców z o. o. w Warszawie, Leszno 5, tel. 12-12-50.
Bank Towarzystw Spółdzielczych, S. A., Jasna 1, telefon 6-85-76.
Bank Urzędniczy Spółdz., Kredytowa 6, tel. 2-93-10.
Bank Wileński Pryw. Handlowy, Marszałkowska 130, tel. 6-52-86.
Bank Zachodni, Fredry 6, tel. 5-45-06.
Bank Ziemiański w Likwidacji, Mazowiecka 13, telefon 7-02-76.
Bank Ziemiański Zjednoczony, S. A. Kredytowa 1, tel. 5-18-55.
Bank Ziemski Kredytowy , Tow. Akc. we Lwowie, oddz. w Warszawie, Sienna 23, tel. 6-06-59.
Bank Zjednoczony Spółdzielczy, Sp. z o. o., Żel. Brama 6, tel. 2-79-89.
Bank Związku Spółek Zarobkowych, S. A., oddz. Warszawski, Jasna 8, tel, 5-47-00.
Centralna Kasa Spółek Rolniczych, Warecka 11a, telefon 5-97-22.
Dom Bankowy A. Wolańska, N. Świat 19, tel. 2-43-15.
Kasa Komun. Oszczędności, Traugutta 3, tel. 6-73-99.
Kasa Komun. Oszcz. Powiat., Zgoda 5, tel. 6-70-36.
Lombard Miejski, Senatorska 14, tel. 6-97-10.

Zakłady Ubezpieczeń

(Towarzystwa Ubezpieczeń)

„Alliance", Sp. Akc., ul. Wiśniowa 44, tel. 8-05-61.
„Assicurazioni Generali Trieste", ul. Jasna 19, telefon 5-46-28.
„Europa", Marszałkowska 136, tel. 2-80-56.
„Orzeł", Sp. Akc., Ś-to Krzyska 30, tel. 5-46-35.
„Patria", Pl. Napoleona 3, tel. 2-06-86.
„Piast", Sp. Akc., ul. Moniuszki 10, tel. 5-46-00.
„Pocztowa Kasa Oszczędności (P. K. O.) Dział Ubezpieczeń na życie, ul. Próżna 3, tel. 5-54-70
„Polonia", Sp. Akc., Plac Dąbrowskiego 1, tel. 5-40-28.
„Port", Krak. Przedm. 59, tel. 5-51-34.
„Powszechny Zakład Ubezpieczeń Wzajemnych", ulica Kopernika 36-40, tel. 6-78-46.
„Prudential", Plac Napoleona 9, tel. 5-63-20.
„Przezorność", Plac Napoleona 9, tel. 5-63-20.
„Przyszłość", ul. Królewska 35, tel. 6-16-93.
„Runione Adriatica di Sicurta", ul. Moniuszki 10, tel. 5-46-00.
„Salamandra", Warsz. Biuro Ubezp., ulica Leszno 44, tel. 11-83-20.
„Silesia", Sp. Akc., ul. Marszałkowska 149, tel. 5-41-91.
„Snop", ul. Wielka 5, tel. 2-16-48.
„Tow. Ubezp. Wzaj. Właścicieli Pojazdów Mechanicznych", ul. Marszałkowska, tel. 8-88-31.
„Towarzystwo Ubezpieczeń Wzajemn. na Wypadek Choroby", ul. Br. Pierackiego 14, tel. 6-90-44.
„Tow. Ubezp. Wzajemn. Cukrowni w Polsce", Plac Trzech Krzyży 18, tel. 6-33-40.
„Vesta", ul. Chmielna 2, tel. 6-13-74.
„Vita i Krakowskie", ul. Jasna 6, tel. 5-04-66.
„Warszawskie Tow. Ubezpieczeń", Sp. Akc., ul. Jasna 4, tel. 5-56-60.

Praktyczne wiadomości

DWORCE KOLEJOWE. Główny, na rogu ul. Marszałkowskiej i Al. Jerozolimskich, z którego odchodzą pociągi pospieszne we wszystkich kierunkach. **Gdański,** na placu w kierunku Mławy, Grudziądza i nad polskie morze. **Wileński,** na Pradze przy ul. Targowej, z którego odchodzą pociągi w kierunku Łomży, Grodna, Wilna. **Wschodni,** na Pradze, przy ul. Kijowskiej, z którego pociągi odchodzą w kierunku Lwowa, Wołkowyska, Brześcia n. Bugiem, Pińska, Równego i Krzemieńca.

DWORCE KOLEJEK WĄSKOTOROWYCH. Kolejka **Wilanowska** (do Wilanowa, Skolimowa, Konstancina i Chylic). Kolejka **Grójecka,** również przy pl. Unii Lubelskiej prowadzi do Piaseczna, Góry Kalwarii, Mogielnicy. Kolejka **Marecka,** na Pradze, przy ul. Stalowej, prowadzi do Marek, Drewnicy i Radzymina. Kolejka **Jabłonna-Wawer,** na Pradze, przy Moście Kierbiedzia, prowadzi w jedną stronę do Jabłonny, a w drugą do Wawra, Otwocka i Karczewia. Kolejka **Elektryczna** Warszawa—Grodzisk, przy ul. Nowogrodzkiej, róg Poznańskiej, prowadzi do Grodziska przez Tworki i Podkowę Leśną. Pociągi latem odchodzą co pół godziny, a zimą co godzinę. Kolejka **Warszawa-Młociny,** przy ul. Pokornej, prowadzi na Bielany, do Młocin i Łomianek.

PRZYSTANIE PAROWCÓW znajdują się na lewym brzegu Wisły koło mostu Kierbiedzia. Statki cho-

dzą w dół rzeki do Płocka, Torunia i Gdańska, w górę do Puław, Kazimierza i Sandomierza.

PORT LOTNICZY, przy ul. Topolowej 17.

HOTELE. Pierwszorzędne luksusowe: „Polonia-Palace". Al. Jerozolimskie 39. „Bristol", Krakowskie Przedmieście 42, „Europejski" Krak. Przedmieście 13. **Pierwszorzędne:** „Angielski", Wierzbowa 6. „Brühlowski", ul. Fredry 12. „Rzymski", Marsz. Focha 1. „Royal", ul. Chmielna 31. „Saski", ulica Kozia 3. „Wiedeński", ul. Marszałkowska 102. „Savoy", ul .Nowy Swiat 58. Ponadto „Sejmowy", ul. Wiejska 4. **Drugorzędne:** „Polski", ul. Długa 29. „Francuski", ul. Marszałkowska 112. „Grand Hotel", ul. Chmielna 5. „Imperial", ul. Marszałkowska 121. „Krakowski", ul. Bielańska 7. „Victoria", ul. Jasna 26. Nadto kilkanaście innych rozrzuconych po całym mieście.

ENSJONATY. Pierwszorzędne: dr. Z. Woyciechowskiej, ul. Kredytowa 9, H. Wilczyńskiej, ul. Bracka Nr. 4, **Drugorzędne:** Z. Babińskiej, ul. Bracka 18, St. Baumgartenowej, ul. Krucza 32 i kilkadziesiąt innych w różnych punktach miasta.

SCHRONISKA NOCLEGOWE. Miejskie Schronisko Wycieczkowe, ul. Leszno 109, na miejscu możliwe śniadanie i kolacja; czynne cały rok. **Gospoda Polskiego Tow. Krajoznawczego**, ul. Karowa 31; czynna cały rok. **Gospoda Ogniska Pracy Oświatowej**, ul. Wolska 44; czynna cały rok, na miejscu śniadania, obiady i kolacje; czytelnia. Pokoje gościnne **Związku Zawodowego Pracowników Kolejowych**, ul. Czerwonego Krzyża 20. **Gospoda przy Gimnazjum Św. Wojciecha** (dla uczącej się młodzieży), ul. Hortensja 2. **Internat dla Kursów Nauczycielskich**, ul. Tłumackie 13. **Państwowe Gimnazjum im. Batorego**, ul. Myśliwiecka 6, **Szkoła Powszechna**, ul. Czerniakowska 128. We wszystkich tych schroniskach miejsca należy zamawiać listownie, nawet na kilkanaście dni naprzód, szczególnie w maju i czerwcu.

RESTAURACJE. Pierwszorzędne w hotelach pierwszorzędnych, nadto: „Oaza", ul. Wierzbowa 9, „Gastronomia", ul. Nowy Świat 16, „Bocquet", ulica Marszałkowska 114, „Cristal", ul. Bracka 16, H. Fukier, Rynek Starego Miasta 27. **Drugorzędne:** „Astoria", Nowy Świat 64, „Pod Bachusem", ul. Marszałkowska 102, „Nowa Gospoda", ul. Jasna 4, „Roma", Krakowskie Przedmieście 7, „Lij", Krakowskie Przedmieście 8. „Pod Wiechą", ul. Sienkiewicza 12, „Warszawianka", Nowy Świat 5. Nadto kilkanaście tanich restauracyj rozrzuconych po całym mieście, jak np. PP. Kanoniczek, pl. Teatralny 18, Sług Chrześcijańskich, ul. Kredytowa 14, Al. Jerozolimskie 30, Kuchnia dla inteligencji, Al. Jerozolimskie 43 i t. p.

POKOJE DO ŚNIADAŃ i PASZTECIARNIE. „Pod Bukietem", ul. Marszałkowska 114, Krzymiński, ul. Trębacka 15, Simon i Stecki, Krakowskie Przedmieście 38, J. Herbst, ul. Sienkiewicza 12, Marszałkowska 42 i Nowy Świat 53, „Ziemiańska", ul. Sienkiewicza 8, (w podziemiach Filharmonii), „Salis", ul. Zgoda 4, Dydyński, ul. Marszałkowska 111, „Łobzowianka", ul. Marszałkowska 154.

RESTAURACJE-AUTOMATY: ul. Marszałkowska 88 i Wierzbowa 11.

RESTAURACJE LETNIE. „Ritz", Al. Ujazdowskie 22 i „Łobzowianka", Al. Ujazdowskie, wprost Koszykowej.

RESTAURACJE JARSKIE: Marszałkowska 120, Aleje Jerozolimskie 25, Długa 19.

KUCHNIA AKADEMICKA, ul. Koszykowa 80.

KAWIARNIE i CUKIERNIE (z muzyką dwa razy dziennie) „Adria", ul. Moniuszki 10, „Italia", Nowy Świat 23-25, „Europejska", pl. Marsz. Piłsudskiego, „Ziemiańska", Mazowiecka 12, „Cafe George", ul. Kredytowa 9, „Lourse", Krakowskie Przedmieście 13, „Gastronomia", Nowy Świat 16, „Polonia", Al. Jerozolimskie 39, „Lardelli", ulica Polna 30, Dakowski, ul. Bagatela 3 (letnia). **Bez muzyki:** „Ziemiańska", ul. Wierzbowa 7 i Marszałkowska 112, „Arte", ul. Marsz. Focha 4, Gajewski, ul. Chmielna 47, Fruziński, ul. Marszałkowska 75, i kilkadziesiąt innych. Wszędzie dobre ciastka i kawa. Cukiernie Tureckie „Bosfor", ul. Marszałkowska 107 i 103, Nowy Świat 31, Al. Szucha 4, ul. Wilsona (Żolibórz).

KĄPIELE. „Łaźnia Centralna", Krakowskie Przedmieście 16-18, Fajans, Krakowskie Przedmieście 58, „Diana", ul. Chmielna 13 oraz kilka mniejszych.

Biura podróży i Turystyka

BIURA PODRÓŻY i TURYSTYKA. Polskie Biuro Podróży „Orbis" (Centrala), Ossolińskich 8, nadto oddziały przy ul. Marszałkowskiej 98, Wierzbowej 11, Marszałkowskiej 135, Nalewki 8, Targowej 70, **Międzynarodowe Tow. Wagonów Sypialnych „Wagons-Lits-Cook"**, Krakowskie Przedmieście 42 (Hotel Bristol), oddział — Nalewki 28-30. — **Polskie Biuro Podróży „Francopol"**, Mazowiecka Nr. 9. **„Union Lloyd"**, Chmielna 44, **„Palex"**, Królewska 49, **„Argos"**, Wierzbowa 6, **„Koleje Francuskie"**, przedst. na Polskę, Ossolińskich 4.

Wydział Turystyki przy Ministerstwie Komunikacji, Ujazdowska 19, tel. 9-10-05.

Referat Turystyki przy Komisariacie Rządu, Długa 50, tel. 11-48-50.

BIURO ADRESOWE MIEJSKIE w Ratuszu (pl. Teatralny).

POCZTA Główna i dział przesyłek przy pl. Napoleona.

TELEGRAF Główny, ul. Fredry.

TELEFONY. Rozmownica międzymiastowa na Głównej Poczcie (pl. Napoleona). Rozmawiać w granicach miasta można za opłatą z aparatów we wszystkich sklepach, cukierniach i t. p.

ORGANIZACJE TURYSTYKI.

Związek Propagandy Turystycznej m. stoł. Warszawy, Pl. Teatralny r. Wierzbowej, tel. 2-17-58.

Związek Uzdrowisk Polskich, Boduena 2, m. 2, telefon 5-99-74.

Biuro Informacyjne Związku Propagandy Turystycznej m. stoł. Warszawy, Wierzbowa 8 (gmach Teatru Narodowego), tel. 2-17-58.

Automobilklub Polski, Al. Szucha 10, tel. 8-45-11.

Polski Touring Klub, Kredytowa 5, tel.2-07-04.

Polskie Towarzystwo Krajoznawcze, Nowy Świat 192.

Polskie Tow. Tatrzańskie", Oddział Warszawski, Żórawia 9, tel. 9-41-42.

Polski Klub campingowy, Złota 59, m. 3, tel. 6-86-75.

Sekcja Wycieczkowa Tow. Uniw. Robotn., Czerwonego Krzyża 20, tel. 5-95-03.

Towarzystwo Letnisk Campingowych w Polsce, Mazowiecka 10, tel. 6-01-44.

Tow. Krzewienia Narciarstwa, Oddział Warszawski, Warecka 15, tel. 2-73-30.
Warszawski Klub Narciarski, Krak. Przedmieście 32, tel. 6-12-00.
Związek Polskich Tow. Turystycznych, Żórawia 9, tel. 9-41-42.
Żydowskie Tow. Krajoznawcze, Oddział Warszawski, Królewska 51, tel. 5-01-55.

ORGANIZACJE i KLUBY SPORTOWE.

Klub Sportowy „Jur", Graniczna 15, tel. 2-27-79.
Klub Sportowy „Polonia", Al. Jerozolimska 4, telefon 6-78-96.
Klub Sportowy Pracowników Samorządowych „Syrena", Solec 10, tel. 9-55-39.
Klub Sportowy „Rodzina Urzędnicza", Wybrzeże Saskiej Kępy, 36, tel. 10-10-00.
Klub Sportowy „Zuaw", Zw. Prac. Umysł. Adm. Wojskowej, Wybrzeże Saskiej Kępy 14, tel. 10-09-40.
Klub Szaradzistów, Żulińskiego 7, tel. 7-06-99.
Klub Tenisowy Pracown. Elektr. Warszaw., Kolejowa 59-63, tel. 6-40-76.
Klub Wioślarski „Wisła", Wioślarska 4, tel. 9-29-47.
Związek Wojskowych Klubów Sportowych, Myśliwiecka 5, tel. 7-01-44.
Zw. Pol. Zw. Sportowych i Polski Komitet Olimpijski, Wiejska 11, tel. 9-15-00.
Zw. Pol. Tow. Wioślarskich, Pierackiego 19.
Polski Związek Hokeja na Lodzie, Myśliwiecka 3-5, tel. 8-39-99.
Polski Związek Piłki Nożnej, Marszałkowska 49, tel. 9-33-44.
Automobil-Klub Polski, Al. Szucha 10.

Miejsca rozrywkowe

TEATRY.

Wielki (opera, balet), pl. Teatralny, tel. 6-60-65.
Narodowy i Nowy, pl. Teatralny, tel. 6-46-82.
Polski, Słowackiego 2, tel. 2-78-24.
Letni, Ogród Saski, tel. 6-44-02.
Mały, Jasna 5, tel. 5-35-89.
Ateneum, Czerwonego Krzyża 20, tel. 2-36-57.
Kameralny, Senatorska 20, tel. 2-13-87.
Malickiej, Karowa 18, tel. 5-29-99.
Nowości, Bielańska 5, tel. 2-85-86.
Teatr Operetka, Karowa 18, tel. 6-92-99.
Cyrulik Warszawski, Kredytowa 14, tel. 5-40-33.
Cyrk Staniewskich, Ordynacka 1, tel. 6-10-35.

SALE KONCERTOWE.

Filharmonia (ork. symf.), Jasna 5, tel. 6-79-44.
Konserwatorium, Okólnik 1, tel. 9-84-72.
Dolina Szwajcarska, Szopena 3, tel. 8-94-30.

KINA.

Apollo, Marszałkowska 106.
Atlantic, Chmielna 33, tel. 2-40-21.
Adria Palace, Wierzbowa 7, tel. 5-20-77.
Bałtyk, Chmielna 9, tel. 5-14-44.
Capitol, Marszałkowska 125, tel. 2-37-48.
Casino, Nowy Świat 50.
Colloseum, Nowy Swiat 19, tel. 6-79-19.
Europa, Nowy Swiat 63, tel. 5-01-00.
Filharmonia, Jasna 5, tel. 5-13-88.
Hollywood, Hoża 29, tel. 8-69-25.
Majestic, Nowy Świat 43, tel. 5-94-55.
Pan, Nowy Świat 50, tel. 6-94-01.
Rialto, Jasna 3.
Roma, Nowogrodzka 49, tel. 7-11-25.
Studio, Nowy Świat 23-25, tel. 6-56-50.
Stylowy, Marszałkowska 112, tel. 2-92-93.
Swiatowid, Marszałkowska 111, tel. 2-39-06.

WYCIECZKI PODMIEJSKIE.

Wilanów z pałacem zbudowanym przez Króla Jana Sobieskiego, tamże bogata galeria obrazów.
Natolin z pałacem hr. Branickich.
Pałac w Jabłonnie.
Bielany z klasztorem Kamedułów, dojazd tramwajem, autobusem, albo statkiem Wisłą.
Otwock z kasynem.
Młociny, miejsce ludowych zabaw, dojazd tramwajem, autobusem, albo statkiem Wisłą.

MUZEA i WYSTAWY.

Zamek królewski, pl. Zamkowy w dni powszednie z wyjątkiem wtorku od 10 do 15, w niedziele i dni świąteczne od 10 do 14.
Pałac w Łazienkach, pora zwiedzania i wstępy te same, co w zamku.
Belweder niedz. 10—13, dni powsz. z wyj. pon. 9—15, wstęp 30 gr. dorośli, 10 gr. młodz. i wojsko.
Muzeum Narodowe, dział przemysłu artystycznego w nowym gmachu przy Al. 3 Maja 13 w niedzielę, środę, piątek i sobotę od 11—15, wstęp 1 zł., ulgowe 50 gr. Część w starym gmachu przy ul. Podwale 15, malarstwo polskie we wtorki i niedziele od godz. 11 do 15, malarstwo obce w czwartki od 11 do 15. wstęp 50 gr., ulgowe 15 gr.
Muzeum Wojska, Aleja 3 Maja 13, codziennie z wyjątkiem poniedziałków, od 11 do 15, wstęp 50 gr. Muzeum jest zamknięte w dniu wigilii, w obydwa dni świąt Bożego Narodzenia, w Wielki Piątek, w Wielką Sobotę i w oba dni Wielkanocy. Dla wycieczek szkolnych i wojskowych bilety po 15 gr.
Muzeum Komunikacji, Nowy Zjazd 1, w niedziele i święta, wtorki i czwartki od 10 do 14, wstęp 40 gr, młodzież 20 gr.
Muzeum Etnograficzne, w budynku Muzeum Przemysłu i Rolnictwa, Krakowskie Przedmieście 66, codziennie, z wyjątkiem poniedziałków, od 10 do 14, wstęp 50 gr., młodzież w grupach i żołnierze 20 gr. W sierpniu zamknięte.
Muzeum Sztuk Pięknych „Zachęta" przy pl. Małachowskiego 3, od 10 rano do zmierzchu, w lecie do 18, wstęp 2 zł., studenci 50 gr., urzędnicy 1 zł.
Państwowa Galeria Sztuki w Kamienicy Baryczków, Rynek Starego Miasta 32, od godz. 10—15. Wstęp 1 zł. dla wycieczek 25 gr.
Muzeum Pocztowe, ul. św. Barbary 2, we czwartki i niedziele od 12—14. Wstęp 50 gr., dla wycieczek 20 gr.
Państwowe Muzeum Archeologiczne, Agrykola 9, w dni powszednie od 10—14.
Muzeum Archeologiczne im. Majewskiego, ul. Nowy Świat 72, otwarte w środy, piątki i niedziele, od 10—14, wstęp 50 gr., w niedziele 11.30—13.30, w święta zamknięte. Bilety normalne 50 gr., ulgowe 20 gr.
Gabinet Numizmatyczny w Mennicy Państwowej, poniedziałki, środy i piątki 10—14, wstęp bezpłatny.
Muzeum Przemysłu i Techniki (ul. Tamka 1 i Krak. Przedmieście 66), codziennie z wyjątkiem poniedziałków i wtorków 10—14, we wtorki i w piątki 17—20. Wstęp 45 gr., młodzież szkolna 20 gr. Bilety są ważne do obydwóch części muzeum.
Muzeum zoologiczne państwowe w budynku Uniwersytetu, Krak. Przedm. 26, w niedziele od 10 do 13, we czwartek od 10 do 14 bezpłatnie (po pożarze w r. 1935 czasowo zamknięte).

Muzeum Rzemiosł, Chmielna 52, w niedziele od 11 do 14, w poniedziałki zamknięte, w inne dni powszednie od 10 do 15, wstęp 30 gr., uczniowie i wycieczki 10 gr.
Muzeum hr. Krasińskich, Okólnik 9, otwarte codziennie od 9—14, wstęp 1 zł., młodzież 50 gr., wycieczki po 25 gr.
Miejski Ogród Zoologiczny na Pradze, obok Parku Praskiego (ul. Ratuszowa), codziennie od godz. 9 rano do zmierzchu, wstęp 50 gr., młodzież i żołnierze 20 gr.
Muzeum Żydowskie im. Bersohna, ul. Grzybowska 26, w niedziele i czwartki od 10—12 bezpłatnie.
Ogród botaniczny od 16 kwietnia do 31 października od 8 rano do zmierzchu (Al. Ujazdowskie), wstęp 20 gr. Wycieczki 5 gr. od osoby.
Wystawy sztuki odbywają się w Tow. „Zachęta", plac Małachowskiego 3 (p. wyżej), w pawilonie Instytutu Propagandy Sztuki przy pl. Piłsudskiego 13.
Pałac w Wilanowie przez cały rok codziennie od 9 do 12 oraz 14 do zmroku, w dni deszczowe zamknięty. Wstęp 1.50 gr., ulgowe po 60 gr.
Za specjalnym zgłoszeniem można zwiedzić sale Sejmu i Senatu oraz Cytadelę.

Redakcje pism

A. B. C. — Nowiny Codzienne, Al. Jerozolimska 121, telefon 6-66-68.
Biuletyn Giełdowy, P. A. T., Miodowa 22, tel. 11-80-15
Codzienna Gazeta Handlowa, Nowy Świat 16, telefon 2-44-62.
Czas, Szpitalna 12, tel. 2-84-86.
Dobry Wieczór, Kurier Czerwony, ul. Marszałkowska Nr. 3-5-7, tel. 8-02-30.
Dzień Dobry, Marszałkowska 3-5-7, tel. 8-02-40.
Dziennik Poranny, Marszałkowska 148, tel. 5-42-77.
Dziennik Ustaw, Długa 50, tel. 11-83-42.
Express Poranny, Marszałkowska 3-5-7, tel. 8-02-40.
Gazeta Polska, Szpitalna 1, tel. 2-82-54.
Goniec Warszawski, Szpitalna 12, tel. 2-05-24.
Kurier Codzienny 5 groszy, Jerozolimska 4, telefon 2-04-94.
Kurier Polski, Jerozolimska 33, tel. 9-77-05.
Kurier Poranny, Marszałkowska 148, tel. 6-06-35.
Kurier Warszawski, Krak. Przedmieście 40, telefon 5-62-26.
Mały Dziennik, Zielna 4, tel. 6-08-23.
Monitor Polski, Miodowa 22, tel. 11-44-05.
Morze, Widok 10, tel. 2-90-95.
Nasz Przegląd, Nowolipki 7, tel. 11-99-17.
Ostatnie Wiadomości, Widok 21, tel. 2-95-17.
5-ta Rano, Twarda 21, tel. 6-01-02.
Polska Gospodarcza, Elektoralna 2, tel. 5-12-66.
Polska Zbrojna, Leszno 13, tel. 11-18-20.
Robotnik, Warecka 7, tel. 5-06-70.
Świat, Szpitalna 12, tel. 2-10-87.
Warszawski Dziennik Narodowy, Nowy Świat 47, telefon 2-01-02.
Wieczór Warszawski, Jerozolimska 121, tel. 6-91-60.

Linie tramwajowe

Tramwaje dzienne.

1. **Wierzbno** (Mokotów), al. Ujazdowska, Krakowskie Przedmieście, Nowy Świat, **Elbląska** (Powązki).
2. **Powązki** (Cmentarz), Marszałkowska, Al. Jerozolimska, **Czerniaków** (Miasto Ogród).

2A Pl. Teatralny, pl. Bankowy, Marszałkowska, **Czerniaków** (Chełmska).

3. **Rakowiecka** (Mokotów), Marszałkowska, Krak. Przedmieście, **Pl. Krasińskich.**
4. **Pl. Wilsona** (Żolibórz), Dw. Gdański, Dw. Wileński, **Dw. Wschodni.**
5. **Dworska** (Wola), Chłodna, Pl. Teatralny, Dworzec Wileński, **Dw. Wschodni.**
6. **Opaczewska,** Twarda, Krak. Przedm., Dw. Wileński, **Św. Wincentego** (Targówek).
7. **Opaczewska,** al. Jerozolimska, Dw. Główny, Most Poniatowskiego, **Radzymińska.**
9. **Rakowiecka** (Mokotów), al. Ujazdowska, Krak. Przedmieście, pl. Teatralny, **Górczewska** (Ulrichów).
11. **Pl. Zbawiciela,** Marszałkowska, Żelazna, **Bema** (Wola).
12. **Wierzbno** (Mokotów), Marszałkowska, Most Poniatowskiego, **Odrowąża** (Bródno).
14. **Pl. Unii Lubelskiej,** al. Ujazdowska, Królewska, Dworzec Gdański, **Marymont.**
15. **Dworska** (Wola), Chłodna, Nalewki, Dw. Gdański, **Marymoncka** (C. I. W .F.).
16. **Pl. Zbawiciela,** Marszałkowska, Żelazna Brama, Wolska, **Obozowa** (Koło).
17. **Pl. Narutowicza,** Marszałkowska, Pl. Teatratny, Dw. Gdański, **Potocka** (Marymont).
18. **Pl. Unii Lubelskiej,** Marszałkowska, Krak. Przedmieście, Most Kierbiedzia, **Stalowa** (Praga).
19. **Szopy Polskie** (Kolejka Grójecka), Marszałkowska, Królewska, **Pl. Teatralny.**
21. **Wolska** (Cmentarz), Chłodna, Pl. Teatralny, Dw. Wileński, **Pelcowizna** (Praga).
23. **Dw. Gdański,** Miodowa, Most Kierbiedzia, Grochowska, **Gocławek.**
24. **Pl. Trzech Krzyży,** Nowy Świat, Most Poniatowskiego, Grochowska, **Gocławek.**
25. **Pl. Narutowicza,** Marszałkowska, Nowy Świat, Most Kierbiedzia, **Kawęczyńska** (Praga).

M Targowa, Most Kierbiedzia, Marszałkowska, Al. Ujazdowska, Most Poniatowskiego, **Targowa** i odwrotnie.

O Gęsia, Miodowa, Krak. Przedmieście, al. Jerozolimska, Złota, **Gęsia** i odwrotnie.

P Dobra (Powiśle), pl. Teatralny, Żelazna Brama, Marszałkowska, Książęca, **Dobra** i odwrotnie.

T Pl. Teatralny, Krak. Przedm., Marszałkowska, Złota, Towarowa, **Pl. Teatralny** i odwrotnie.

Z Dobra (Powiśle), Miodowa, Towarowa, Marszałkowska, al. Ujazdowska, **Dobra** i odwrotnie.

A Pl. Narutowicza, Okęcie.
A Extra Pl. Narutowicza — Okęcie.
B Górczewska — Babice (Osiedle).
R Zajezdnia Rakowiec — Grójecka.
W Górczewska — Koło (Osiedle).

Tramwaje nocne.

10. Pl. Narutowicza — Radzymińska.
20. Wierzbno (Mokotów) — **Bema** (Wola).
30. Pl. Trzech Krzyży — Pl. Wilsona (Żolibórz).
20. Wierzbno (Mokotów) — **Babice** (Osiedle).

30. **Pl. Wilsona** (Żolibórz) — **Pl. Trzech Krzyży.**
Dw. Główny — Grochów (Gocławek), godz. 0.17 do 1.30.
Pl. Teatralny — Grochów (Gocławek), g. 0.02.
Pl. Teatralny — Czerniaków (Miasto-Ogród) godzina 0.08.
Plac Teatralny — Pelcowizna, godz. 0.05.

Autobusy

AUTOBUSY MIEJSKIE.

A Pl. Unii Lubelskiej, Krucza, pl. Napoleona, pl. Małachowskiego, **pl. Teatralny.**
B Pl. Kazim. Wielkiego, Chmielna, Tamka, **Al. 3 Maja.**
C Dw. Główny, Wielka, Żelazna Brama, pl. Bankowy, Nalewki, **pl. Muranowski.**
D Pl. Kazim. Wielkiego, Twarda, pl. Żelaznej Bramy, **Zamenhofa** róg Gęsiej.
E Dw. Główny, pl. Trzech Krzyży, Wiejska, **Czerniakowska.**
F Pl. Zbawiciela, pl. Unii Lubelskiej, Bagatela, Belwederska, **Czerniakowska.**
G Pl. Zbawiciela, Mokotowska, Bracka, pl. Piłsudskiego, pl. Teatralny, **pl. Zamkowy.**
H Pl. Bankowy, pl. Żelaznej Bramy, Marszałkowska, Al. Ujazdowska, **Belweder.**
R Rakowiecka (przystanek krańc. linii tr. 3 i 9) do **Płatowcowej.**
S Rondo Waszyngtona, Wał Miedzeszyński do **Wersalskiej.**
T Radzymińska (przystanek krańc. linii tr. 7) do **Klementowickiej.**

AUTOBUSY ZAMIEJSCOWE

odchodzą z **Dworca Głównego** w kierunku:

Zambrowa i Łomży przez Radzymin i Ostrów Mazowiecka: 17.00, 20.00 oprócz piątków;
Grójca: 6.40, 8.00, 10.20, 13.30, 14.30; 15.35, 17.30, 19.30, 22.40;
Radomia: 6.40, 14.30, 19.30;
Różan i Ostrołęki przez Pułtusk i Szelków: 8.45;

odchodzą z rogu **Okopowej i Powązek** w kierunku:

Raszyna: 6.40;
Babic: 5.00, 6.20;
Izabelina: 4.40, 6.10, 8.30, 11.20, 14.10; 15.40, 17.40, 19.30, 21.00;

odchodzą z **dworca autobusowego, al. Jerozolimska 123:**

Warszawa—Lublin: 15.00, 23.00;
„ **Płońsk:** 7.00, 18.00;
„ **Płońsk—Rypin.** 20.00;
„ **Waska—Zwoleń:** 8.00, 21.00;
„ **Płock:** 7.00, 18.00, 20.00;
„ **Piaseczno:** 6.20, 9.25, 11.10, 14.20; 16.15, 18.15, 20.10;
„ **Nasielsk—Nowe Miasto:** 19.00.

Praktyczne wskazówki

Zwiedzanie miasta i okolic. Informacje o zwiedzaniu miasta, wycieczki popularne, wynajem przewodników, autokarów, autobusów i limuzyn, przewodniki i plany miasta:

Związek Propagandy Turystycznej m. st. Warszawy

Centrala — pl. Teatralny róg Wierzbowej godz. 9—18, niedz. i święta 10—14
informacje tel. 666-44,
obsługa tel. 635-60;

Dworzec Główny — kiosk w hali od al. Jerozolimskich — tel. 205-09.

Informacje turystyczne o Warszawie — tel. 666-44.

Komunikacja samolotami — patrz rozkład jazdy P. L. L. „Lot".

Kolejowe — w hali Dworca Gł. od ul. Chmielnej — czynna godz. 7—24, tel. 595-29, 595-79.

Żeglugi Rzecznej — Tow. „Vistula", Mazowiecka 12, tel. 216-31.

Samochodowe — Automobilklub Polski, al. Szucha 10, tel. 845-11,
Polski Touring Klub, Kredytowa 5, tel. 207-04.

Adresy osób prywatnych — Biuro Adresowe Zarządu Miejskiego — Ratusz, czynne 8.30—15.30, opłata za 1 adres 50 gr. Po godzinach urzędowania od 13—18 w Związku Propagandy Turystycznej, pl. Teatralny róg Wierzbowej. Opłata zł. 1.—

Taksówka w dzień (6 — 23.30) pierwszy kilometr zł. 1.—, każdy następny — zł. 0.50, **w nocy** (23.30 do 6) pierwszy kilometr — zł. 1.25, — następny zł. 0.80. Postój 1 godz. — zł. 4.—, 3 min. — zł. 0.20.
Za bagaż nie dopłaca się.

Dorożka konna. Za kurs (do 4 km) z dworca i do dworców kolejowych szeroko i wąskotorowych **w dzień** (6—23.30) — zł. 1.65, **w nocy** — zł. 1.90 (z dworca Głównego taksa normalna). Po mieście w dzień — zł. 1.—, w nocy — zł.1.25 każdy następny km — zł. 0.40, godzina jazdy w dzień — zł. 2.35, w nocy —zł.2.85.

Tramwaje — Linie dzienne —zł. 0.20, z przesiadaniem zł. 0.30, z przesiadaniem na autobusy — zł. 0.35, na autobusy na Saską Kępę—zł. 0.30. Linie nocne: zł. 0.40, z przesiadaniem — zł. 0.50. Bagaż dozwolony tylko jeden większy pakunek na osobę płaci się jak od osoby.

Zagubione rzeczy w tramwaju i autobusie zwracać się: Wydział ruchu Dyrekcji Tramwajów, Młynarska 2, godz. 10—15, tel. 6-00-57.

W taksówce — Zw. Właścicieli Dorożek Samochodowych, Leszno 60, tel. 12-22-65.

W dorożce lub gdzie indziej — Referat Rzeczy Zagubionych — Urząd Śledczy, Daniłowiczowska 3. O rzeczach zagubionych należy zameldować zaraz w najbliższym komisariacie pol.

Posłańcy — znajdują się przed większymi hotelami, restauracjami, dworcami kolejowymi, często na głównych ulicach. Kurs pojedyńczy — 1 zł, z odpowiedzią — zł. 2.— (zapamiętać numer). Reklamacje — do Zw. Zawodowego Posłańców. Nowogrodzka 28.

Zakłady SOLVAY w Polsce

T. z o. p.

Cementownia „GRODZIEC" stacja kolejowa Ząbkowice

CEMENT PORTLANDZKI

produkowany w piecach rotacyjnych, pierwszorzędnej jakości, o wytrzymałościach przekraczających wymagania Polskich Norm dla cementu portlandzkiego.

Zdolność produkcyjna 350.000 tonn rocznie.

SPECJALNY CEMENT WYSOKOWARTOŚCIOWY „ŻUBR"

Zamówienia prosimy kierować do Zakładów SOLVAY w Polsce T. z o. p., Wydział Handlowy (cement), Warszawa I., skrzynka pocztowa Nr. 282, tel. Nr. Nr.: 532-44 i 532-30.

418

FABRYKA PRZEWODÓW RUROWYCH

„COMPENSATOR"

W. MĄCIEJEWSKI i S-ka Sp. z o. o.

SPRĘŻYSTE PRZEWODY RUROWE

W WARSZAWIE, UL. ŚW. STANISŁAWA № 1/3

Dyr. handl. i Buchalt.: tel. 618-72 — Dyr. techn. i Wydz. techn.: tel. 534-65.

Adres dla telegramów: „COMPENSATOR WARSZAWA" || **Rachunki bieżące: w Banku Gosp. Krajowego; Pocztowej Kasie Oszczędności Nr. 3816.**

317

Znormalizowane **ŻELIWNE RURY** stojąco lub wirowolane zalecane reskryptem Min. Spr. Wewn. do budowy komunalnych sieci wodociągowych (Dz. U. M. S. W. Nr. 32/1934)

dostarczają w średnicach od 40 do 1200 mm i długościach użytkowych do 5 mtr.

Polskie Odlewnie Rur zrzeszone w Biurze Sprzedaży Rur Zjedn. Odlewni Polskich

„RUROPOL" WARSZAWA UL. NOWY ŚWIAT 35

316

Telegramy: Ruropol — Warszawa. — Telef. 209-26 i 274-43.

INFORMATOR

WOJEWÓDZTWA

KRAKOWSKIEGO

URZĘDY PAŃSTWOWE

ADMINISTRACJA OGÓLNA

Urząd Wojewódzki, ul. Basztowa 22, tel. 122-12.
Starostwo Grodzkie, Rynek Gł. 35, tel. 124-93 i 100-54.
Starostwo Powiatowe, Al. Słowackiego, tel. 135-54.
Policja Państwowa, ul. Siemiradzkiego 24, tel. 152-15.
Komisariaty Policji Państwowej:
I. Komisariat, ul. Św. Jana 13, tel. 112-67.
II. Komisariat, ul. T. Kościuszki 46, tel. 124-98.
III. Komisariat, ul. Łobzowska 16, tel. 140-66.
IV. Komisariat, ul. Grodzka 65, tel. 124-99.
V. Komisariat, ul. Zamojskiego 7, tel. 124-96.
VI. Komisariat, ul. Kopernika 32, tel. 124-95.
Rezerwa P. P., ul. Siemiradzkiego 24, tel. 152-15.
Oddział Prokuratorii Generalnej Rzeczypospolitej P. Rynek Gł. 35, tel. 124-60.
Okręgowa Izba Kontroli Państwowej, ul. Krowoderska Nr. 5, tel. 102-72.
Izba Skarbowa, ul. Skarbowa 1, tel. 150-90.
Państwowy Zarząd Wodny, Rybacka 2, tel. 136-83.

Urzędy Skarbowe

Urzędy Skarbowe:
Urząd Opłat Stemplowych, ulica Wiślna 7, telefon 125-03.
Urząd Akcyz i Monopoli P., ul. Grodzka 65, tel. 161-56.
I. Urząd Skarbowy, ul. Wiślna 7, tel. 114-65.
II. Urząd Skarbowy, ul. św. Jana 22, tel. 109-61.
III. Urząd Skarbowy, ul. Kanoniczna 17, telefon 174-17.
IV. Urząd Skarbowy, ul. Kanoniczna 17, telefon 111-99.
V. Urząd Skarbowy, ul. Krakusa 20, tel. 137-05.
VI. Urząd Skarbowy, ul. Grodzka 65, tel. 177-81.
Rejon Kontroli Skarbowej, ul. Kanoniczna 17, telefon 108-64.
Państwowa Fabryka Wyrobów Tytoniowych, Dolny Młynów 8-10, tel. 102-74.
Państwowy Monopol Spirytusowy, Fabryczna 13, telefon 137-36.

Sądownictwo

Sąd Apelacyjny, ul. Grodzka 52, tel. 131-10.
Sąd Okręgowy, ul. Grodzka 52, tel. 100-03.
Prokuratoria Sądu Okręgowego ul. Kanoniczna 1. tel. 174-41.
Sąd Grodzki, ul. Starowiślna 13, tel. 102-98.
Sąd Pracy, Starowiślna 13, tel. 157-83.

Kolej

Dyrekcja Okręgowa Kolei Państwowych, Pl. Matejki Nr. 12, tel. 150-20.
Dział Turystyczny, tel. 139-36.
Informator Kolejowy, tel. 121-08.

Oświata

Kuratorium Okręgu Szkolnego krakowskiego, ul. Wielopole 19. Gmach P. K. O., tel. 130-75.

PAŃSTWOWE GIMNAZJA W KRAKOWIE:
I. męskie im. B. Nowodworskiego, Groble 9, tel. 103-88.
II. męskie im. św. Jacka, Sienna 13, tel. 147-27.
III. męskie im. J. Sobieskiego, Sobieskiego 9, tel. 134-54.
IV. męskie im. H. Sienkiewicza, Krupnicza 2, telefon 110-90.
V. męskie im. J. Kochanowskiego, Kochanowskiego 5, tel. 130-83.
VI. męskie im. T. Kościuszki, Zamojskiego 4, telefon 113-50.
VII. żeńskie im. A. Mickiewicza, Starowiślna 48, tel. 132-26.
VIII. męskie im. A. Witkowskiego, Br. Pierackiego 12, tel. 110-82.
IX. męskie im. J. Hoene-Wrońskiego, P. Michałowskiego 10, tel. 137-92.
X. żeńskie im. Kr. Wandy, Oleandry 6, tel. 141-01.

PRYWATNE GIMNAZJA W KRAKOWIE:
Żeńskie im. Kr. Jadwigi, Rynek Gł. 34
Męskie St. Jaworskiego, Rynek Gł. 17.
Żeńskie im. H. Kaplińskiej, Łobzowska 22.
Żeńskie im. E. Plater, Piłsudskiego 13.
im. Kołłątaja, Czapskich 5.
Żeńskie SS. Urszulanek, Starowiślna 3.
Koedukacyjne żydowskie, Brzozowa 5.
Żydowskie „Tachkemoni", Miodowa 26.
Juwenat OO. Paulinów, Skałeczna 16.
Kanoniczek, ul. Szpitalna 10.
Męskie i żeńskie kupieckie, Kapucyńska 2.
Gimn. T. S. L., Groble 7.
Gimn. Św. Rodziny, Pędzichów 13.
Gimn. SS. Prezentek, św. Jana 7.
Gimn. żeńskie inst. Marii, Pędzichów 16.
Gimn. im. Konarskiego, Basztowa 8.
Gimn. żeńskie im. Münnichowej, Potockiego 11.

PAŃSTWOWE SEMINARIA NAUCZYCIELSKIE W KRAKOWIE:
Męskie,
Żeńskie,
Państwowe Pedagogium,
Wyższy Kurs Nauczycielski, ul. Szujskiego.
Semin. Państw. Ochroniarskie, Podwale 6.

PAŃSTWOWE SZKOŁY ZAWODOWE W KRAKOWIE:
Przemysłowa im. Staszica, al. Mickiewicza 5.
Sztuk Zdobn. i Przemysłu Artystycznego, al. Mickiewicza 5.

INSPEKTORAT SZKOLNY MIEJSKI W KRAKOWIE
Podzamcze 1, tel. 102-17.

SZKOŁY DOKSZTAŁCAJĄCE ZAW. W KRAKOWIE.

Publiczne szkoły dokształcające zawodowe:

Nr. 1, dla instalatorów, blacharzy i monterów, Krowoderska 14.
Nr. 2, dla krawców, Lubomirskich 19.
Nr. 3, dla krawców, Wąska 5.
Nr. 4, dla szewców, Józefa Szarego 27.
Nr. 5, dla fryzjerów, Miodowa, Barak.
Nr. 6, dla ślusarstwa maszynowego, Dz. XXII. Sokolska 13.
Nr. 7, dla ślusarstwa budowlanego, Konarskiego 2-4.
Nr. 8, dla rzemiosł artystycznych, Miodowa 36.
Nr. 9, dla rzemiosł budowlanych, Słoneczna 18.
Nr. 11, dla stolarstwa budowlanego, Słoneczna 18.
Nr. 12, dla szoferów i mechaników, Szlak 5-7.
Nr. 13, dla elektrotechników, Al. Mickiewicza 7.
Nr. 14, dla zawodów spożywczych, Wygoda — Barak.
Nr. 15, dla grafiki, św. Krzyża 21.
Nr. 16, dla krawczyń i modniarek, Rynek Kleparski Nr. 18.
Nr. 17, dla bieliźniarek, Pl. Matejki 11.
Nr. 19, przem.-handl. żeńska, Dietlowska, Barak.
Nr. 20, handlowa męska, Studencka 13.
Nr. 21, handlowa męska, Wygoda, Barak.
Nr. 22, handlowa męska, Miodowa 36.
Nr. 23, dla kuśnierzy, Lubomirskiego 19.
Nr. 24, dla ogrodników, Rakowicka, Zakład Lubomirskich.
Nr. 25, dla bezdomnych chłopców przy M. Zakładzie wychowawczym, Tad. Kościuszki.

WYKAZ SZKÓŁ ZAWODOWYCH WOJEWÓDZTWA KRAKOWSKIEGO.

1. Bachowice, poczta Spytkowice k. Zatora — Ludowa Żeńska Szkoła Rolnicza im. Ks. Dr. Fr. Gołby w Bachowicach.
2. Biała, św. Jana 13 — Państwowa 4-klasowa Koedukacyjna Szkoła Handlowa.
3. Biała, Lipnicka Nr. 389 — 3-letnia Prywatna Średnia Koedukacyjna Szkoła Ogrodnicza w Białej.
4. Czernichów, powiat krakowski — Państwowa Średnia Szkoła Rolnicza w Czernichowie.
5. Grybów — Państwowa Szkoła Kołodziejsko-Kowalska w Grybowie.
6. Jasło (obok stacji kolejowej) — 3-klasowa Koedukacyjna Szkoła Handlowa Stowarzyszenia Popierania Nauki Polskiego Handlu i Przemysłu w Jaśle.
7. Kalwaria Zebrzydowska, Mickiewicza — Państwowa Szkoła Stolarstwa w Kalwarii Zebrzydowskiej.
8. Kraków, Al. Mickiewicza 5 — Państwowa Szkoła Przemysłowa im. St. Staszica.
9. Kraków, Al. Mickiewicza 5 — Szkoła Przemysłowa Mistrzów Maszynowych przy Państwowej Szkole Przemysłowej w Krakowie.
10. Kraków, Al. Mickiewicza 5 — Państwowa Szkoła Majstrów Budowlanych przy Państwowej Szkole Przemysłowej w Krakowie.
11. Kraków, Al. Mickiewicza 5 — Szkoła Rzemiosł w Krakowie, będąca własnością Tow. Szkoły Rzemiosł w Krakowie.
12. Kraków, Rakowicka 27 — Salezjańska Szkoła Rzemieślniczo-Przemysłowa w Krakowie.
13. Kraków, Syrokomli 21 — Państwowa Szkoła Zawolowa Żeńska w Krakowie.
14. Kraków, Syrokomli 21 — Państwowa Szkoła Zawodowa Żeńska (Oddział Seminarium Gospodarstwa Domowego).
15. Kraków, Grodzka 54 — Szkoła Średnia Zawodowa Żeńska im. św. Andrzeja w Krakowie.
16. Kraków, Szczepańska 7 — Szkoła Zawodowa Żeńska „Strój" w Krakowie.
17. Kraków, Brzozowa 5 — Prywatna Męska Szkoła Rzemiosł Żydowskiego Towarzystwa Szkoły Ludowej i Średniej w Krakowie.
18. Kraków, Stolarska 15 — Szkoła zawodowa dla dziewcząt żydowskich „Ognisko Pracy" w Krakowie.
19. Kraków, Św. Marka 34 — Miejska Szkoła Gospodarstwa Domowego w Krakowie.
20. Kraków, Kapucyńska 2 — Szkoła Ekonomiczno-Handlowa.
21. Kraków, Kapucyńska 2 — Instytut Administracyjno-Gospodarczy z siedzibą w Krakowie.
22. Kraków, Rynek Główny 34 — 2-letnia Szkoła Kupiecka Koedukacyjna Towarzystwa Szkoły Kupieckiej w Krakowie.
23. Kraków, Jagiellońska 10 — Prywatna Żeńska Szkoła Przysposobienia Kupieckiego K. Zimowskiego w Krakowie.
24. Kraków, Mikołajska 9 — Prywatna Żydowska Koedukacyjna Średnia Szkoła Handlowa Stowarzyszenia Żydowskich Absolwentów Wyższego Studium Handlowego w Krakowie.
25. Kraków, Mikołajska 3 — Jednoroczna Koedukacyjna Szkoła Przysposobienia Kupieckiego M. Passakasa.
26. Kraków, Senacka 6 — Prywatna Szkoła Przysposobienia Kupieckiego Stanisława Nycza w Krakowie.
27. Kraków, Szkoła Hotelarska, Czarnowiejska 8. w Krakowie.
28. Łodygowice, powiat żywiecki — Żeńska Szkoła Rolnicza w Łodygowicach.
29. Łososina Górna, powiat limanowski — Męska Szkoła Rodlnicza im. Marsz. Piłsudskiego w Łososinie Górnej.
30. Maków Podhalański, Rynek 59 — Państwowa Szkoła Zawodowa Żeńska w Makowie Podhalańskim.
31. Niepołomice, Zakościele 260 — Trzechletnia Koedukacyjna Miejska Szkoła Handlowa w Niepołomicach.
32. Nowy Sącz, Pl. Gen. H. Dąbrowskiego — Szkoła Przemysłowa Żeńska Towarzystwa Szkoły Ludowej w Nowym Sączu.
33. Nowy Sącz, Morawskiego 1, — 3-klasowa Koedukacyjna Szkoła Handlowa w Nowym Sączu.
34. Oświęcim, Jagiellońska 8 — Salezjańska Szkoła Rzemiosł w Oświęcimiu.
35. Pawlikowice, poczta Wieliczka — Szkoła Rzemiosł Towarzystwa „Powściągliwość i Praca,. w Pawlikowicach.
36. Pilźno, 3-go Maja 35 — Państwowa Szkoła Rolnicza w Pilźnie.
37. Podegrodzie — Żeńska Szkoła Rolnicza w Podegrodziu.
38. Sułkowice — Państwowa Szkoła Przemysłu Żelaznego w Sułkowicach.
39. Szczakowa, J. Piłsudskiego 456 — Prywatna Średnia Szkoła Zawodowa Żeńska T. S. L. w Szczakowie.
40. Szynwałd k. Tarnowa — Ludowa Szkoła Rolnicza Żeńska w Szynwałdzie.
41. Świątniki Górne — Państwowa Szkoła Ślusarska w Świątnikach Górnych.
42. Tarnów, Mickiewicza 3 — Szkoła Średnia Zawodowa Żeńska w Tarnowie.
43. Tarnów, Piłsudskiego 19 — Państwowa 3-klasowa

44. Tarnów, Goldhamera 8 — Jednoroczna Koedukacyjna Szkoła Przysposobienia Kupieckiego H. Rauscha.
45. Tarnów, św. Marcina 14 — Prywatna Żydowska Średnia Szkoła Gospodarcza Żeńska Mgr. Emmy Epsteinówny w Tarnowie.
46. Tarnów, Gen. Bema 3 — Państwowa Szkoła Ogrodnicza w Tarnowie.
47. Zakopane (Krupówki) — Państwowa Szkoła Przemysłu Drzewnego w Zakopanem.
48. Zakopane, Kościeliska 662 — Państwowa Szkoła Hotelarsko-Przemysłowa Żeńska w Zakopanem.
49. Zakopane, Nowotarska, willa „Szarotka" — Prywatna Sanatoryjna Koedukacyjna Szkoła Handlowa im. bł. Ładysława z Gielniowa w Zakopanym.
50. Zakopane-Kuźnice — Jednoroczna Szkoła Domowej Pracy Kobiet Fundacji Zakładów Kórnickich w Zakopanym-Kuźnicach.
51. Zbylitowska Góra, poczta Tarnów — Seminarium Gospodarcze Zgromadzenia Najśw. Serca Jezusowego w Zbylitowskiej Górze.
52. Cieszyn. Kraszewskiego 15 — Państwowa Wyższa Szkoła Gospodarstwa Wiejskiego w Cieszynie.

WYKAZ PUBLICZNYCH SZKÓŁ POWSZECHNYCH W M. KRAKOWIE

Według nowej numeracji:

1. Im. św. Scholastyki, św. Marka 34.
2. Im. św. Wojciecha, Krowoderska 14.
3. Im. św. Mikołaja, Lubomirskiego 19.
4. Im. św. Jana Kantego.
5. Im. Kazimierza Wielkiego, Wąska 3-5.
6. Im. J. Kochanowskiego, Szujskiego 2.
7. Im. św. Floriana, Szlak 5-7.
8. Im. J. I. Kraszewskiego, Miodowa 36.
9. Im. St. Konarskiego, Bernardyńska 7.
10. Im. św. Jadwigi, Loretańska 16.
11. Im. J. Dietla, Miodowa 38.
12. Im. G. Piramowicza, Wolnica 1.
13. Im. A. Mickiewicza, Br. Pierackiego 13.
14. Im. Mikołaja Reja, Dietlowska 2.
15. Im. Klementyny Tańskiej, Miodowa 36a.
16. Im. J. Śniadeckiego, Józefa Sarego 27.
17. Im. M. Konopnickiej, św. Sebaestiana 24.
18. Im. św. Anny, Topolowa 22.
19. Im. św. Bronisławy, Senatorska 9.
20. Im. Zbign. Oleśnickiego, Rynek Kleparski 18-19.
21. Im. Kr. Wł. Jagiełły, św. Krzyża 20.
22. Im. J. Długosza, Wąska 7.
23. Im. H. Sienkiewicza, Szkolna 5.
24. Im. Tad. Kościuszki, Sokolska 13.
25. Im. A. Jagiellonki, Zamojskiego 60.
26. Im. Ks. J. Poniatowskiego, Zamojskiego 58.
27. Im. Dąbrówki, Józefińska 8-10.
28. Im. Z. Chrzanowskiej, Limanowskiego 62.
29. Im. J. Matejki, Limanowskiego 60.
30. Im. K. Pułaskiego, Konfederacka 12.
31. Im. Dr. H. Jordana, Słoneczna 18.
32. Im. K. Chodkiewicza, Królowej Jadwigi 78.
33. Im. Kr. St. Batorego, Konarskiego 2-4.
34. Im. Jadwigi z Łobzowa, Kazimierza W. 33.
35. Im. Kr. Jana Sobieskiego, Bart. Głowackiego 2.
36. Im. Ks. P. Skargi, Mazowiecka 61.
37. Im. św. Józefa, Mazowiecka 61.
38. Im. K. Ujejskiego, Żółkiewskiego 15.
39. Im. Bart. Głowackiego, Jachowicza 5.
40. Im. św. Stanisława, Czackiego 11.
41. Im. St. Czarnieckiego, Saska 11.
42. Im. T. Lenartowicza, Pędzichów 13.
43. Im. Winc. Pola, Barska 45.
44. Im. św. Szczepana, Rajska 14.
45. Im. J. Siestrzyńskiego, Wolnica 1.

WYKAZ PRYWATNYCH SZKÓŁ POWSZECHNYCH W M. KRAKOWIE.

A. **Z prawem publiczności:**

46. Im. św. Andrzeja (P. P. Klarysek — P. P. Franciszkanek), Grodzka 54.
47. Im. św. Katarzyny (P. P. Augustianek), Skałeczna Nr. 12.
48. P. P. Norbertanek, Tad. Kościuszki 88.
49. Im. św. Tomasza (P. P. Duchaczek), Szpitalna 10.
50. P. P. Urszulanek, Starowiślna 3-5.
51. Ewangelicka, Grodzka 58.

B. **Bez prawa publiczności:**

52. Tow. Szkoły Ludowej, Straszewskiego 22.
53. Cheder Iwri, Miodowa 26.
54. Jesodej Hatora, Dietlowska 6.
55. Talmud Tora I., Estery 6.
56. Talmud Tora II., Rękawka 30.

PAŃSTWOWA SZKOŁA PRZEMYSŁOWA W KRAKOWIE

Al. Mickiewicza 5, tel. 100-88 i 131-13.

Szkoła obejmuje:

Szkołę Techniczną z wydziałami:
- a) budowlanym,
- b) mechanicznym;

Szkołę Przemysłową typu zasadniczego z wydziałami:
- a) chemicznym,
- b) melioracyjnym;

Szkołę Mistrzów Maszynowych i Szkołę Majstrów budowlanych (tylko 3-ci kurs).

PAŃSTWOWA SZKOŁA ZAWODOWA ŻEŃSKA W KRAKOWIE

Syrokomli 21, Dz. XII.,

Działy:

Szkoła Przemysłowa:
Krawieczyzna (kurs 3-letni).
Bieliźniarstwo (kurs 3-letni).

Seminarium gospodarstwa domowego (kurs 3-letni).
Seminarium haftu (kurs 3-letni).
Seminarium krawieczyzny (kurs 3-letni).

PAŃSTWOWA SZKOŁA SZTUK ZDOBNICZYCH I PRZEMYSŁU ARTYSTYCZNEGO

Aleja Mickiewicza 5, tel. 104-81.

Szkoła dzieli się na dwuletnią szkołę ogólną i trzyletnie szkoły specjalne, których jest pięć: Architektura wnętrz — Malarstwo dekoracyjne — Grafika — Tekstylna — Rzeźba.

Nauka trwa ogółem lat 5, poczem uczniowie otrzymują absolutorium.

Szkoła ma za zadanie wykształcić artystów samodzielnie pracujących w przemyśle artystycznym, fachowych nauczycieli dla Szkół zawodowych, projektantów oraz pracowników artystyczno-przemysłowych.

SZKOŁA EKONOMICZNO-HANDLOWA W KRAKOWIE

(4-letnia)

Kraków, Kapucyńska 4, tel. 183-98.

przyjmuje uczniów i uczennice po klasie 4-ej gimn. bez egzaminu lub po 7-ej kl. powsz. i 3-ej gimn. za egzaminem wstępnym (polskie, rachunki, historia). Młodzież korzysta ze wszystkich praw pełnych średnich szkół.

Urzędy

Archiwum Państwowe Ziemskie, Kraków, Grodzka 52.
Wyższy Urząd Górniczy, ul. Karmelicka 38, tel. 102-60.
Okręgowy Urząd Górniczy, Karmelicka 38, tel. 104-51.
Sąd Rozjemczy dla spraw Bractwa Górniczego, Aleja Słowackiego 50, tel. 149-54.
Urząd Miar, ul. Czapskich 5, tel. 135-00.
Urząd Probierczy, Kanoniczna 17, tel. 120-71.
Urząd Celny, Kamienna 12, tel. 104-67.
Urząd Rozjemczy, Rynek Gł. 35, tel. 109-44.
Kierownictwo Regulacji Rudawy o Obwałowania Wisły, Dębniki, tel. 183-03.
Okręgowy Inspektor Pracy VII Okręgu, Straszewskiego 28, tel. 142-22.
Biuro Pośrednictwa Pracy i Funduszu Bezrobocia, ul. Lubelska 27, tel. 104-02.
Małopolskie Towarzystwo Rolnicze, Oddział w Krakowie, Pl. Szczepański 8, tel. 103-27.
Ubezpieczalnia Społeczna w Krakowie, ul. Batorego 5, tel. 150-80.
Krakowska Izba Rolnicza, Pl. Szczepański 8, tel. 145-77.
Izba Rzemieślnicza, ul. św. Anny 9, tel. 149-40.

Poczta

Dyrekcja Poczt i Telegrafów, ul.Warszawska Nr. 3, tel. 102-10.
Urząd Telefoniczno Telegraficzny, ul. Wielopole 2, tel. 120-06.
Urząd Teletechniczny, Wielopole 2, tel. 114-70.
Urząd pocztowy 2, Dworzec, Pl. Kolejwoy 4-5.
Urząd Pocztowy Kraków 4, Podwale 3, tel. 105-84.
Urząd Pocztowy Kraków 5, Kleparz, Rynek Kleparski 15, tel. 105-85.
Urząd Pocztowy Kraków 6, Kazimierz, Augustiańska Nr. 20, tel. 105-86. Naczelnik urzędu, tel. 138-86.
Urząd Pocztowy Kraków 7, Stradom, Pl. Bernardyński 1, tel. 105-87.
Urząd pocztowy Kraków 8, Friedleina 1, tel. 115-06.
Urząd Pocztowy Kraków 9, Łobzów, Kujawska 22, telefon 133-07.
Urząd Pocztowy Kraków 10, Zwierzyniec, Kościuszki Nr. 60, tel. 133-08.
Urząd Pocztowy Kraków 11, Dębniki, Dębowa 21, telefon 133-09.
Urząd Pocztowy Kraków 12, Grzegórzki, Chodkiewicza Nr. 10, tel. 133-05.
Urząd Pocztowy i Telegraficzny Kraków 13, Cystersów 21, tel. 149-95.
Urząl pocztowy Kraków 14, Podgórze, Zamojskiego 3, biura naczelnika, tel. 149-64.
Urząd pocztowy Kraków 15, Kraków-Płaszów, Dworzec 6, tel. 135-56.
Urząd pocztowy Prądnik Czerwony, Dobrego Pasterza Nr. 6, tel. 130-20.
Urząd Radiotelegraficzny, stacja nadawcza, Szwedzka Nr. 25, tel. 115-08.

Instytucje naukowe

Polska Akademia Umiejętności, ul. Sławkowska 17, tel. 100-39.
Akademia Sztuk Pięknych, Pl. Matejki 13, tel. 100-57.
Wyższe Studium Handlowe, ul. Sienkiewicza Nr. 4, tel. 144-67.
Uniwersytet Jagielloński
Akademia Górnicza, Al. Mickiewicza 30, tel. 146-62.

Izby

Izba Przemysłowo-Handlowa, ul. Długa 1, tel. 161-40.
Izba Lekarska, ul. Krupnicza 11a, tel. 105-24.
Izba Adwokacka, ul. Basztowa 8, tel. 100-55.
Izba Notarialna, ul. Sławkowska 1, tel. 133-13.
Gremium Aptekarzy Małopolski Zach., Rynek Kleparski 4, tel. 138-91.

IZBA WŁASNOŚCI NIERUCHOMEJ MIEJSKIEJ DLA WOJEW. KRAKOWSKIEGO.
Sienna 2, tel. 146-78.

Samorząd

Tymczasowy Wydział Powiatowy, ul. Pijarska 1.
Zarząd Miejski Stoł. Król. M. Krakowa, Pl. WW. Świętych 6, tel. 112-64.

Przedsiębiorstwa Miejskie

MUZEUM NARODOWE:
Galeria Współczesna w Sukiennicach, tel. 101-67.
Oddział Im. Hr. Hutten-Czapskiego, Piłsudskiego 10, tel. 105-19.
Dom i Muzeum im. J. Matejki, Floriańska 41, tel. 127-27
Oddział Im. J. Jasieńskiego, Szczepańska 11.
Oddział Im. E. Barącza, Karmelicka 51.
Wieża Ratuszowa, Rynek Główny.
Barbakan.
Wieża Mariacka.
Muzeum Czartoryskich, Pijarska 6.
Muzeum Przemysłowe, ul. Smoleńsk 9, tel. 113-39.
Biblioteka Jagiellońska, św. Anny 12.
Wystawy Tow. Przyjaciół Sztuk Pięknych, pl. Szczepański 4.
Archiwum Akt Dawnych, ul. Sienna 16, tel. 130-13.
Miejska Szkoła gospodarstwa domowego, ul. św. Marka Nr. 34.

Miejski dom wycieczkowy, Al. 3-go Maja, tel. 181-80.
Teatr Miejski im. J. Słowackiego.
Miejska Straż Pożarna, ul. Potockiego 19, tel. 122-22.
Rzeźnia i Targowice Miejskie, Rzeźnicza 28, tel. 104-70.
Miejskie Zakłady Aprowizacyjne, ul. Kopernika 1, tel. 104-63.
Miejskie Zakłady Sanitarne, ul. Prądnicka, tel. 110-75.
Miejski Wodociąg i Kanalizacja, ul. Senatorska Nr. 1, tel. 121-99.
Gazownia Miejska, ul. Gazowa 16, tel. 152-05.
Piekarnia Miejska, Ludowa 6, tel. 128-70.
Elektrownia Miejska, ul. Dajwór 27, tel. 150-70.
Miejskie Zakłady Ceramiczne, ul. Basztowa 10, tel. Nr. 114-72.
Miejska Kolej Elektryczna ,ul. **Św. Wawrzyńca 15,** tel. 152-00.
Miejska Cegielnia, Płaszów, Gromadzka 52, tel. 101-62.
Miejski ośrodek zdrowia, Rynek Podgórski 1, telefon Nr. 101-97.
Kasa Targowa, ul. Rzeźnicza, tel. 115-25.
Zakład Czyszczenia Miasta, ul. Barska 12, tel. 114-00.
Jaworznickie Komunalne Kopalnie Węgla w Jaworznie, Kraków, ul. Krupnicka 5, tel. 101-97.
Spółka mieszkaniowa dla miast, Kraków, Rynek Gł. Nr. 34, tel. 125-40.
Kamieniołomy miast Małopolskich, ul. Basztowa 9, tel. 113-22.

Duchowieństwo

URZĘDY PARAFIALNE RZYMSKO-KATOLICKIE.

I — **Św. Szczepana,** Garbarska 24, tel. 157-27.
II — **Św. Floriana,** Warszawska 1 b, tel. 129-99.
III — **Św. Krzyża,** św. Krzyża 23.
IV — **Św. Mikołaja,** Kopernika 9.
V — **Św. Józefa,** Zamoyskiego 1.
VI — **Św. St. Kostki,** Zagrody 17.
VII — **Św. Salwatora,** T. Kościuszki 88.
VIII — **WW. Świętych,** Kanoniczna 11.
IX — **Św. Wacława,** Zamek 3, tel. 110-36.
X — **Św. Anny,** św. Anny 12, tel. 126-05.
XI — **N. P. Marii,** Pl. Mariacki 5.
XII — **Bożego Ciała 24-26.**
XIII — **N. P. M. z Lourdes,** Misjonarska 37.
XIV — **Św. Kazimierza,** Grzegórzecka 80.

URZĘDY PARAFIALNE INNYCH WYZNAŃ.

Gr.-kat. Św. Norberta, ul. Wiślna.
Staro-katol., ul. Friedleina.
Ewang. Św. Marcina, ul. Grodzka 58, tel. 129-75.
Prawosł., Piotrków Trybunalski.

URZĘDY METRYKALNE I STANU CYWILNEGO IZRAELICKIE.

Dla dzielnic I—XX — ul. Skawińska 2, tel. 117-10.
Dla dzielnic XXI—XXII — Józefińska 5, tel. 157-91.

GMINY WYZNANIOWE IZRAELICKIE.

W Krakowie — ul. Skawińska 2, tel. 103-07.
W Podgórzu — ul. Józefińska 5, tel. 157-91.

Kościoły nieparafialne w Krakowie:
Kościół **św. Wojciecha,**
Kościół **przy Szpitalu św. Łazarza.**

URZĘDY PARAFIALNE WOJSKOWE przy D. O. K. V.
(telefon: centrala 150-00).
Rzymsko-Katol. — Grecko-Katol. — Prawosławny. — Izraelicki.

Urzędy Dyplomatyczne Państw Obcych w Krakowie

Austria — ul .Kopernika 6, tel. 152-60.
Czechosłowacja — ul. Gołębia 18, tel. 122-18.
Estonia — ul. Urzędnicza 30, tel. 141-81.
Francja — ul. B. Pierackiego 1, tel. 116-00.
Grecja — ul. Józefitów 10, tel. 102-28.
Holandia — al. Grottgera 12, tel. 147-36.
Niemcy — ul. Basztowa 15, tel. 125-11.
Peru — Plac Kossaka 4, tel. 127-85.
Szwecja — ul. Krupnicza 5, tel. 100-93.
Węgry — ul. Biskupia 7, tel. 130-44.

Szpitale

Państwowy Szpital Św. Łazarza, ul. Kopernika 17-21 i Grzegórzecka 18, tel. 100-52.
Szpital Gminy Wyznaniowej Żydowskiej, ul. Skawińska 8, tel. 102-82.
Szpital Bonifratrów, ul. Trynitarska 11, tel. 101-27.
Miejski Epidemiczny, Prądnik Biały, tel. 133-84, 110-75.
Szpital Ortoped. dla dzieci, ul. Filipa 15, tel. 146-96.
Szpital SS. Miłosierdzia, ul. J. Lea 65, tel. 139-09.
Szpital Stow. Św. Zyty, Radziwiłłowska 8, tel. 155-84.
Szpital Św. Ludwika, ul. Strzelecka 2, tel. 101-70.
Szpital Ubezp. Społecznej im. G. Narutowicza, Prądnicka 37, tel. 151-10.

Banki

Bank Polski, Oddział w Krakowie, ul. Basztowa Nr. 20, tel. 152-20.
Bank Gospodarstwa Krajowego, Oddział w Krakowie, Rynek Gł. 47, tel. 136-43.
Bank Rolny Państwowy, pl. Szczepański 8, tel. 100-23.
Pocztowa Kasa Oszczędności, ul. Wielopole Nr. 19, tel. 145-23.
Giełda Pieniężna, ul. Mikołajska 32, tel. 135-82.
Giełda Zbożowa, ul. św. Jana 3, tel. 173-20.
Komunalna Kasa Oszczędności m .Krakowa, Szpitalna Nr. 13, tel. 103-56.
Powiatowa Komunalna Kasa Oszczędności, ul. Pijarska Nr. 1, tel. 115-97.
Bank Hipoteczny, Rynek Gł. 21, tel. 152-10.
Bank Dyskontowy Warszawski, S. A., Rynek Gł. 25, tel. 152-30.
Bank Handlowy w Warszawie, S. A., Oddz. w Krakowie, Rynek Gł. 19, tel. 133-81.
Bank Komercjalny, S. A., Rynek Gł. 15, tel. 111-70.
Bank Zachodni, S. A., w Warszawie, Rynek Gł. 27, tel. 103-44.

Bank Związku Spółek Zarobkowych, S. A., Oddział w Krakowie, Rynek Gł. 8, tel. 115-30.

Bank Cukrownictwa w Poznaniu, Oddz. w Krakowie, pl. Szczepański 5, tel. 137-45.

Bank Gwarancyjny, Rynek Gł. 41, tel. 140-86.

Powszechny Bank Kredytowy, S. A., Oddz. w Krakowie, Rynek Gł. 35, tel. 152-25.

Powszechny Bank Związkowy w Polsce, S. A., Oddział w Krakowie, Rynek Gł. 44, tel. 121-66.

Dom Bankowy A. Holzer, św. Gertrudy 11, tel. 142-96.

Kasa Dyskontowa, Krakowska 6, tel. 172-37.

Spółdzielcze Instytucje Kredytowe w Krakowie

Bank Spółdzielczy Kupiecki, J. Dietla 37, tel. 136-64.

Bank Spółdzielczy Drzewno-Budowlany, Szewska 21, tel. 157-18.

Kasa Zaliczkowa Drukarzy i Pokr. Zawodów, Rynek Gł. 12, tel. 107-77.

Podgórska Spółdzielnia Kredytowa, Józefińska 5.

Spółdzielczy Bank Centralny, Józefa 1, tel. 136-93.

Spółdzielczy Bank Kredytowy, Stradom 15, tel. 137-64

Spółdzielnia rolniczo-handlowa Związku Ziemianek, Szczepańska 4, tel. 175-46.

Spółdzielnia straży pożarnych w Krakowie, Dunajewskiego 3, tel. 167-97.

Spółdzielnia związkowa pracowników kolejowych, pl. Matejki 8, tel. 122-03.

Spółdzielnia związku kaflarzy, J. Piłsudskiego 20, tel. 157-03.

Spółdzielnia katolickich majstrów szewskich, Stolarska 5, tel. 155-31.

Spółdzielcza Kasa Zaliczkowa, Dietla 51, tel. 169-08.

Krakowska Kredyt. i Dyskont. Spółdzielnia, Rynek Gł. 33, tel. 158-28.

Krakowska Spółdzielcza Kasa Dysk., Krakowska 6, tel. 172-37.

Towarzystwo Kredytowe Oszczędności Urzędn. Pocztowych, Pl. Bernardyński 1.

Związek Kredytowy, Grodzka 21, tel. 137-78.

Towarzystwa Ubezpieczeń

Krakowskie Towarzystwo Wzajemnych Ubezpieczeń „Florianka", Basztowa 7, tel. gł. i bocznica 100-64.

„Feniks", Rynek Kleparski 4, tel. 102-73 i 133-18.

„Assicurazioni Generali Trieste", Grodzka 26, telefon 145-19 i 168-00.

„Orzeł", A. Potockiego 9, tel. ogólny 103-78.

„Piast", Szewską 1, tel. 123-25.

„Polonia", św. Gertrudy 2, tel. 115-41.

„Poznańsko-Warszawskie Tow. Ubezp.", Floriańska 51, tel. 133-43.

„Port", Basztowa 24, tel. 113-17.

„Przezorność", A. Potockiego 8, tel. 137-08.

„Przyszłość", Basztowa 15, wejście od Rynku Kleparskiego 4, tel. 125-05.

„Silesia", A. Potockiego 13, tel. 101-84.

„Vita i Krakowskie", Basztowa 9, tel. 121-70.

Warszawskie Tow. Ubez., Dunajewskiego 2, t. 133-39.

„Patria", Dunajewskiego 2, tel. 133-39.

Powszechny Zakład Ubezp. Wzajemnych, Dunajewskiego 3, tel. 138-05.

„Kotwica", Pl. WW. Świętych 10, tel. 138-03 i 183-30.

Związki

Związek Przemysłowców w Krakowie, ul. Szpitalna 15, tel. 121-41.

Krakowskie Towarzystwo Techniczne, ul. Straszewskiego 28, tel. 100-15.

Towarzystwo Przyjaciół Sztuk Pięknych, Pl. Szczepański 4, tel. 100-08.

Towarzystwo Właścicieli Realności, ul. Karmelicka 15, tel. 113-40.

Centralny górników w Polsce, Al. Krasińskiego 16.

Ekonom. Spółdz. Kółek Roln., Długa 31.

Emerytów państw., samorząd. i wojsk., Batorego 5.

Harcerstwa Polskiego, Oleandry 4.

Inicjatywy gospodarczo-społ., Rynek Gł. 22.

Inwalidów Wojennych R. P., Wiślna 3.

Kredytowy dla rzemiosła i handlu, Poselska 18.

Legionistów, Al. 3 Maja 7.

Lekarzy Ubezp. Społecznej, Karmelicka 48.

Młodzieży chrześciańskiej YMCA, Krowoderska 8.

Młodzieży przemysłowej i rękodzielniczej, Skarbowa 2.

Młodzieży wiejskiej, Radziwiłłowska 23.

Nauczycielstwa polskiego, Szewska 20.

Oficerów Rezerwy R. P., Wiślna 3.

Podoficerów Rezerwy R. P., Jagiellońska 10.

Opieki nad zwierzętami, Zwierzyniecka 42.

Muzyczno-pedagogiczny, Kanonicza 19.

Pracowników miejskich, Pawia 3.

Pracowników pomocy pielęgniarskiej i masażu, plac Szczepański 3.

Pracy obywatelskiej Kobiet, Rynek Gł. 13.

Przemysłowców, Szpitalna 15.

Spółdzielni spożywców, Zacisze 9.

Spółdzielni rolniczych i zarobk. gosp., Franciszkańska 1.

Strzelecki, Floriańska 53.

Towarzystwo opieki nad sierotami żyd., Sarego 3.

Turystyczny, Lubicz 4.

Wierzycieli woj. krak., Rynek Gł. 33.

Zawodowy drukarzy i pokrewnych zawodów, Rynek Gł. 12.

Zawodowy farmaceutów, Batorego 5.

Zawodowy kelnerów, Bracka 8.

Kolejarzy, Warszawska 15.

Zawodowy Polskich artystów plast., pl. Ducha 5.

Zawodowy pracowników handlowych, Rynek Gł. 34.

Ziemian, Batorego 21.

Żyd. inwalidów wdów i sierot wojennych, Skawińska 2.

Hotele w Krakowie

City, św. Gertrudy 28, tel. 134-78; Europejski, Lubicz 6, tel. 101-16; Francuski, Pijarska 13, tel. 152-95; Grand,Sławkowska 5, tel. 152-85; Imperial, Kopernika 8, tel. 119-16; Londyński, Stradom 11, tel. 128-59; Monopol, św. Gertrudy 6, tel. 104-05; Müller, Dietla 41, tel. 113-42; Narodowy, Poselska 22, tel. 130-22; Polonia, Basztowa 25, tel. 152-90; Pollera, Szpitalna 30, tel. 102-62, 137-15; Polski, Floriańska 42, tel. 104-69; Pod Różą, Floriańska 14, tel. 122-63; Poznański, Lubicz 3; Royal, św. Gertrudy Nr. 26, tel. 111-07; Saski, Sławkowska 3, tel. 132-36, 129-21; Spatz, Miodowa 11; Victoria, Zwierzyniecka 6, tel. 106-55; Warszawski, Pawia 6, tel. 106-23; Wiedeński, Miodowa 11.

Pensjonaty

Bristol, Karmelicka 1, tel. 130-87; Carlton, Karmelicka Nr. 54; Goplana, Krupnicza Nr. 14; Kujawianka „Nouvelle", Zacisze Nr. 14; Ostoja, Gołębia Nr. 14; Podlasie, Loretańska Nr. 4; Skrzetuska, J. Piłsudskiego 15; Varsovie, Radziwiłłowska 13.

Domy noclegowe

Chlipalski Jan, Rynek Kleparski 14, tel. 145-92; Fischer Ewa, Pl. Matejki 2; Rattner Tauba, Skałeczna Nr. 1.

WOJEWÓDZTWO KRAKOWSKIE

Starostwa w województwie krakowskim:
Biała, Bochnia, Brzesko, Chrzanów, Dąbrowa, Gorlice, Jasło, Kraków-pow., Limanowa, Mielec, Myślenice, Nowy Sącz, Nowy Targ, Ropczyce, Tarnów, Wadowice, Wieliczka, Żywiec.

Państwowe Urzędy Pośrednictwa Pracy:
Kraków,Biała, Chrzanów, Nowy Sącz.

Powiatowe Komendy Policji Państwowej

Wojewódzkiej Komendzie P. P. w Krakowie podlegają:
Państwowa Komenda P. P. w Krakowie, ul. Starowiślna 13, tel. 110-30 i 132-66.
Powiatowa Komenda P. P. w Białej, ul. św. Jana 324, tel. 100-02.
Komisariat P. P. w Białej, ul. Ratuszowa 10, tel. 13-57.
Powiatowa Komenda P. P. w Bochni, tel. 4.
Powiatowa Komenda P. P. w Brzesku. tel. 13.
Powiatowa Komenda P. P. w Chrzanowie, tel. 36.
Wydział Śledczy P. P. w Chrzanowie.
Powiatowa Komenda P. P. w Dąbrowie, tel. 18.
Powiatowa Komenda P. P. w Gorlicach, tel. 16.
Powiatowa Komenda P. P. w Jaśle, tel. 9.
Powiatowa Komenda P. P. w Limanowej, tel. 11.
Powiatowa Komenda P. P. w Mielcu, tel. 2.
Powiatowa Komenda P. P. w Myślenicach, tel. 12.
Powiatowa Komenda P. P. w Nowym Sączu, tel. 40.
Komisariat P. P. w N. Sączu.
Komisariat P. P. w Krynicy.
Powiatowa Komenda P. P. w Nowym Targu, tel. 30.
Komisariat P. P. w Zakopanem, tel. 391.
Powiatowa Komenda P. P. w Ropczycach, tel. 8.
Powiatowa Komenda P. P. w Tarnowie, tel. 3.
Wydział Śledczy w Tarnowie, tel. 3.
Komisariat P. P. w Tarnowie, tel. 74.
Powiatowa Komenda P. P. w Wadowicach, tel. 5.
Powiatowa Komenda P. P. w Żywcu, tel. 16.

Administracja Skarbowa

Urzędy Skarbowe akcyz i monopolów Państwowych: Nowy Sącz, Tarnów i Wadowice.

Urzędy Skarbowe łącznie z Kasami: Biała, Bochnia, Brzesko, Chrzanów, Dąbrowa, Gorlice, Jasło, Limanowa, Mielec, Myślenice, Nowy Sącz, Nowy Targ, Ropczyce, Tarnów, Żywiec.

Inspektorzy i Rejony Kontroli Skarbowej:

Bochnia: Rejony Kontroli Skarbowej: Bochnia, Wiśnicz, Łapanów, Niepołomice, Mikluszowice. — Urząd Skarbowy Akcyz i Monopolów Państwowych Kraków.

Chrzanów. Rejony Kontroli Skarbowej: Chrzanów, Krzeszowice, Trzebinia, Jaworzno. — Urząd Skarbowy akcyz i monopolów Państw. Kraków.

Gorlice. Rejony Kontroli Skarbowej: Gorlice, Bobowa, Biecz. — Urząd skarbowy akcyz i monopolów państwowych Nowy Sącz.

Jasło. Rejony Kontroli Skarbowej: Jasło, Brzostek, Żmigród, — Urząd skarbowy akcyz i monopolów Państw. Nowy Sącz.

Limanowa. Rejony Kontroli Skarbowej: Limanowa, Mszana Dolna. — Urząd Skarbowy akcyz i Monopolów Państw. Nowy Sącz.

Nowy Sącz. Rejony Kontroli Skarbowej: Nowy Sącz, Grzybów, Muszyna. — Urząd Skarbowy akcyz i monopolów Państw. Nowy Sącz.

Dębica. Rejony Kontroli Skarbowej: Dębica, Pilzno, Róczyce, Sędziszów. — Urząd Skarbowy akcyz i monopolów Państw. Tarnów.

Mielec. Rejony Kotroli Skarbowej: Mielec, Czermin, Radomyśl W. — Urząd Skarbowy akcyz i monopolów Państw. Tarnów.

Tarnów. Rejony Kontroli Skarbowej: Tarnów, Dąbrowa, Szczucin, Tuchów. — Urząd Skarbowy akcyz i monopolów Państw. Tarnów.

Biała. Rejony Kontroli Skarbowej: Biała, Kęty. — Urząd Skarbowy akcyz i monopolów Państw. Wadowice.

Myślenice. Rejony Kontroli Skarbowej: Myślenice, Jordanów, Gdów. — Urząd Skarbowy akcyz i monopolów Państw. Wadowice.

Oświęcim. Rejony Kontroli Skarbowej: Oświęcim, Osiek, Zator. — Urząd Skarbowy akcyz i monopolów Państw. Wadowice.

Wadowice. Rejony Kontroli Skarbowej: Wadowice, Andrychów. Kalwaria. — Urząd Skarbowy akcyz i monopolów Państw. Wadowice.

Żywiec. Rejony Kontroli Skarbowej: Żywiec, Łodygowice, Milówka, Sucha. — Urząd Skarbowy akcyz i monopolów Państw. Wadowice.

Sądownictwo

Okręg Sądu Apelacyjnego w Krakowie: Sąd w Jaśle, Nowym Sączu, Tarnowie, Rzeszowie, Wadowicach.

Sądy Grodzkie: Bochnia, Chrzanów, Dobczyce, Jaworzno, Krzeszowice, Liszki, Myślenice, Niepołomice, Skawina, Wieliczka, Wiśnicz.

Sąd Pracy w Chrzanowie.

Kolej

Oddziały ruchu: Dziedzice, Kraków, Nowy Sącz.

Oddziały mechaniczne: Dziedzice, Kraków. Kraków-Płaszów, Nowy Sącz.

Oddziały drogowe: Żywiec, Bielsko, Jasło, Kraków, Nowy Sącz, Sucha, Tarnów.

Oświata

Rady Szkolne Powiatowe: Biała, Bochnia, Brzesko, Chrzanów, Dąbrowa, Gorlice, Jasło, Limanowa, Mielec, Myślenice, Nowy Sącz, Nowy Targ, Ropczyce, Tarnów, Wadowice, Żywiec.

GIMNAZJA PAŃSTWOWE.

Biała: Państwowe Gimnazjum Męskie im. A. Asnyka.
Bochnia: Państwowe Gimnazjum Męskie im. Kr. Kaz. Wielkiego.
Brzesko: Państwowe Gimnazjum Męskie.
Chrzanów: Państwowe Gimnazjum Męskie im. St. Staszica.
Dębica: Państwowe Gimnazjum Męskie im. Kr. Wł. Jagiełły.
Gorlice: Państwowe Gimnazjum Męskie im. M. Kromera.
Jasło: Państwowe Gimnazjum Męskie im. Kr. St. Leszczyńskiego.
Mielec: Państwowe Gimnazjum Męskie im. T. Kościuszki.
Myślenice: Państwowe Gimnazjum Męskie im. T. Kościuszki.
Nowy Sącz: I. Państwowe Gimnazjum Męskie im. J Długosza.
Nowy Sącz: II. Państwowe Gimnazjum Męskie im. Kr B. Chrobrego.
Nowy Targ: Państwowe Gimnazjum Męskie im. Sew. Goszczyńskiego.
Tarnów: I. Państwowe Gimnazjum Męskie im. K. Brodzińskiego.
Tarnów: II. Państwowe Gimnazjum Męskie im. Hetm. J. Tarnowskiego.
Tarnów: III. Państwowe Gimnazjum Męskie im. A. Mickiewicza.
Wadowice: Państwowe Gimnazjum Męskie im. M. Wadowity.
Wieliczka: Państwowe Gimnazjum Męskie im. J. Matejki.
Zakopane: Państwowe Gimnazjum Męskie.
Żywiec: Państwowe Gimnazjum Męskie im. M. Kopernika.

PRYWATNE SEMINARIA NAUCZYCIELSKIE Z PRAWAMI PUBLICZNOŚCI.

Biała: Pryw. Seminarium naucz. żeńskie im. św. Hildegardy, Park Miejski.
Bochnia: Pryw. Seminarium naucz. żeńskie, ul. Słowackiego, obok Gimnazjum Państw.
Chrzanów: Pryw. Seminarium naucz. żeńskie.
Gorlice: Pryw. Seminarium naucz. żeńskie.
Jordanów: Pryw. Seminarium naucz. żeńskie.
Nowy Sącz: Pryw. Seminarium naucz. żeńskie.
Nowy Targ: Pryw. Seminarium żeńskie, Rynek, dom ludowy.
Mielec: Pryw. Seminarium żeńskie, Gmach Gimnazjum Państwowego.
Stary Sącz: Pryw. Seminarium naucz. żeńskie im. bł. Kingi, Klasztor P. P. Klarysek.
Tarnów: I. Pryw. Seminarium naucz. żeńskie im. bł. Kingi, Lipowa 16.
Tarnów: II. Pryw. Seminarium naucz. żeńskie im. św. Jadwigi, Brodzińskiego 9.
Tarnów: III. Pryw. Seminarium naucz. żeńskie SS. Urszulanek 1.
Wadowice: Pryw. Sem. naucz.

GIMNAZJA PRYW. Z PRAWAMI PUBLICZNOŚCI.

Biała: Prywatne gimnazjum żeńskie im. św. Hildegardy
Dąbrowa: Prywatne gimnazjum koedukacyjne.
Grybów: Prywatne gimnazjum koedukacyjne.
Jasło: Prywatne gimnazjum żeńskie im. bł. Jolanty.
Nowy Sącz: Prywatne gimnazjum żeńskie Komitetu Obywatelskiego.
Nowy Sącz: Prywatne gimnazjum żeńskie SS. Niepokalanek.
Oświęcim: Prywatne gimnazjum koed. ks. St. Konarskiego.
Oświęcim: Prywatne gimnazjum Ks. Ks. Salezjanów.
Tarnów: Prywatne gimnazjum żydowskie „Safa Berura".
Wadowice: Pryw. gimnazjum OO. Karmelitów Bosych.
Wadowice: Prywatne gimnazjum Ks. Ks. Pallotynów.
Wadowice: Prywatne gimnazjum Zrzeszenia Rodzicielskiego.

Wieliczka: Prywatne gimnazjum M. Konopnickiej.
Rakowice: Prywatne gimnazjum męskie OO. Pijarów.
Rabka: Prywatne gimn. sanat. Wieczorkowskiego.
Rabka: Prywatne gimnazjum żeńskie Nazaretanek.
Rabka: Prywatne gimnazjum sanat. Tereski.
Ropczyce: Prywatne gimn. męskie im. św. St. Kostki.
Staniątki: Pryw. gimnazjum żeńskie PP. Benedyktynek.
Tarnów: Pryw. Gimn. żeńskie SS. Urszulanek.
Tarnów: Pryw. gimnazjum żeńskie E. Orzeszkowej.
Zakopane: Prywatne gimnazjum bł. Ład. z Gielniowa.
Zawiercie: Prywatne gimnazjum męskie Tow. Szkoła Średnia.
Zawiercie: Prywatne gimnazjum żeńskie H. Malczewskiej.
Zbylitowska Góra: Prywatne gimnazjum żeńskie SS. Najśw. Serca Jezusowego.

PAŃSTWOWE SEMINARIA NAUCZYCIELSKIE.

Biała: Państwowe Seminarium Naucz. męskie.
Kęty: Państwowe Seminarium Naucz. żeńskie.
Stary Sącz: Państwowe Seminarium Naucz. męskie.
Tarnów: Państwowe Seminarium Naucz. męskie.
Żywiec: Państwowe Seminarium Naucz. żeńskie.

PAŃSTWOWE SZKOŁY ZAWODOWE.

Biała: Państwowa szkoła handlowa.
Grybów: Państw. Szkoła kołodz.-kowalska.
Kalwaria Zebrzydowska: Państwowa szkoła stolarska.
Maków: Państwowa szkoła hafciarska.
Nowy Targ: Państwowa szkoła Spisko-Orawska.
Sułkowice: Państwowa szkoła przemysłu żelaznego.
Świątniki Górne: Państwowa szkoła ślusarska.
Tarnów: Państwowa szkoła handlowa.
Zakopane: Państwowa szkoła przemysłu drzewnego.
Zakopane: Państwowa szkoła hotelarsko-przemysłowa.

SZKOŁY ZAWODOWE DOKSZTAŁCAJĄCE.

Andrychów: Publ. szkoła dokształc. zawodowa.
Biała: Publ. szkoła dokształc. zawodowa Nr. 1.
Biała: Publ. szkoła dokształc. zawodowa Nr. 2 żeńska.
Biała: Publ. szkoła dokształc. zawodowa Nr. 3 handl.
Biała: Publ. szkoła dokształc. zawodowa Nr. 4 metalowo-drzewna.
Brzesko: Publ. szkoła dokształc. zawodowa.
Brzeszcza: Publ. szkoła dokształc. zawodowa.
Buczkowice: Publ. szkoła dokształc. zawodowa.
Chrzanów: Publ. szkoła dokształc. zawodowa.
Biecz: Publ. szkoła dokształc. zawodowa.
Bochnia: Publ. szkoła dokształc. zawodowa.
Borek Fałęcki: Publ. szkoła dokształc. zawodowa.
Dąbrowa: Publ. szkoła dokształc. zawodowa.
Dębica: Publ. szkoła dokształc. zawodowa.
Gorlice: Publ. szkoła dokształc. zawodowa.
Grybów: Publ. szkoła dokształc. zawodowa.
Jasło: Publ. szkoła dokształc. zawodowa Nr. 1 męska.
Jasło: Publ. szkoła dokształc. zawodowa Nr. 2 żeńska.
Jaworzno: Publ. szkoła dokształc. zawodowa.
Jordanów: Publ. szkoła dokształc. zawodowa.
Kalwaria Zebrzydowska: Publ. szkoła dokształc. zawodowa.
Kęty: Publ. szkoła dokształc. zawodowa.
Krynica Zdrój: Publ. szkoła dokształc. zawodowa.
Krzeszowice: Publ. szkoła dokształc. zawodowa.
Limanowa: Publ. szkoła dokształc. zawodowa.
Łodygowice: Publ. szkoła dokształc. zawodowa.
Maków Małop.: Publ. szkoła dokształc. zawodowa.
Mielec: Publ. szkoła dokształc. zawodowa.
Mszana Dolna: Publ. szkoła dokształc. zawodowa.
Muszyna: Publ. szkoła dokształc. zawodowa.
Myślenice: Publ. szkoła dokształc. zawodowa.
Niepołomice: Publ. szkoła dokształc. zawodowa.
Nowy Sącz: Publ. szkoła dokształc. zawodowa Nr. 1 metalowo-drzewna.
Nowy Sącz: Publ. szkoła dokształc. zawodowa Nr. 2 dla odzieżowców.
Nowy Sącz: Publ. szkoła dokształc. zawodowa Nr. 3 handlowa.
Nowy Targ: Publ. szkoła dokształc. zawodowa.
Oświęcim: Publ. szkoła dokształc. zawodowa.
Piaski Wielkie: Publ. szkoła dokształc. zawodowa.
Pilzno: Publ. szkoła dokształc. zawodowa.
Rabra: Publ. szkoła dokształc. zawodowa.
Radomyśl Wielki: Publ. szkoła dokształc. zawodowa.
Ropczyce: Publ. szkoła dokształc. zawodowa.
Sędziszów Małop.: Publ. szkoła dokształc. zawodowa.
Siersza: Publ. szkoła dokształc. zawodowa.
Skawina: Publ. szkoła dokształc. zawodowa.
Stary Sącz: Publ. szkoła dokształc. zawodowa.
Sucha: Publ. szkoła dokształc. zawodowa.
Szczakowa: Publ. szkoła dokształc. zawodowa.
Szczecin: Publ. szkoła dokształc. zawodowa.
Tarnów: Publ. szkoła dokształc. zawodowa Nr. 1 metalowo-drzewna.
Tarnów: Publ. szkoła dokształc. zawod. Nr. 2 ogólna.
Tarnów: Publ. szkoła dokształc. zawodowa Nr. 3 żeńska.
Trzebinia: Publ. szkoła dokształc. zawodowa.
Tuchów: Publ. szkoła dokształc. zawodowa.
Wodowice: Publ. szkoła dokształc. zawodowa Nr. 1 męska.
Wadowice: Publ. szkoła dokształc. zawodowa Nr. 2 żeńska.
Wieliczka: Publ. szkoła dokształc. zawodowa.
Wiśnicz Nowy: Publ. szkoła dokształc. zawodowa.
Wojnicz: Publ. szkoła dokształc. zawodowa.
Zakopane: Publ. szkoła dokształc. zawodowa.
Zator: Publ. szkoła dokształc. zawodowa.
Zabno: Publ. szkoła dokształc. zawodowa.
Żywiec: Publ. szkoła dokształc. zawodowa.

Wojsko

POWIATOWE KOMENDY UZUPEŁNIEŃ OKR. KORP. V.

Bochnia. Powiaty: Bochnia, Brzesko.
Będzin. Powiat: Będzin.
Bielsko. Powiaty: Bielsko miasto, Bielsko powiat, Cieszyn.
Dębica. Powiaty: Mielec, Ropczyce.
Jasło powiaty: Gorlice, Jasło.
Katowice. Powiaty: Katowice miasto, Katowice powiat.
Kraków miasto.
Kraków powiat. Powiaty: Kraków, powiat Myślenice.
Chorzów. Powiaty: Chorzów miasto, Świętochłowice.
Miechów. Powiaty: Miechów. Olkusz.
Nowy Sącz. Powiaty: Nowy Sącz.
Nowy Targ. Powiaty: Limanowa, Nowy Targ.
Pszczyna. Powiaty: Pszczyna, Rybniki.
Sosnowiec. Powiaty: Sosnowiec miasto.
Tarnów. Powiaty: Dąbrowa, Tarnów.
Tarnowskie Góry. Powiaty: Lubliniec, Tarnowskie Góry.

Ubezpieczalnie Społeczne w Woj. Krakowskim

Biała: obejmuje powiaty: bialski, wadowicki, żywiecki, oświęcimski.
Chrzanów: obejmuje powiat chrzanowski.
Kraków: obejmuje powiaty: krakowski, wielicki i m. Kraków.
Nowy Sącz: obejmuje powiaty: nowosądecki, grybowski, gorlicki i jasielski.
Tarnów: obejmuje powiaty: tarnowski, brzeski, dąbrowski, mielecki, ropczycki, pilzneński, bocheński.
Zakopane: obejmuje powiaty: nowotarski, limanowski, myślenicki, makowski.

Spółdzielcze Inst. Finansowe w Woj. Krakowskim

Andrychów, pow. Wadowice: Bank Mieszczańsko-Ludowy.
Biała: Bank Kupiecki (pl. Wolności 5), Bank Ludowy, Kasa Rękodzielnicza.
Biecz, pow. Gorlice: Bank Ludowy.
Bieńczyce, pow. Kraków: Kasa Stefczyka.
Biskupice, pow. Wieliczka: Kasa Stefczyka.
Bobowa k. Stróż, pow. Grybów: Kasa Stefczyka.
Bochnia: Bank Kredytowo-Spółdzielczy, ul. Kościuszki, tel. 78, Kasa Stefczyka, Spółdzielcza Kasa Rękodzielnicza i Przem.
Brzesko: Towarzystwo Zaliczkowe.
Brzeszcze, pow. Oświęcim: Kasa Stefczyka.
Brzostek, powiat Pilzno: Kasa Stefczyka, Towarzystwo Zaliczkowe.
Chocznia, pow. Wadowice: Kasa Stefczyka.
Chrzanów: Bank Ludowy, Towarzystwo Zaliczkowe,
Czarny Dunajec, pow. Nowy Targ: Bank Spółdzielczy.
Czchów, pow. Brzesko: Kasa Stefczyka.
Czernichow, pow. Kraków: Kasa Stefczyka.
Czulice, pow. Kraków, p-ta Kocmyrzów: Bank Ludowy i Kasa Stefczyka.
Dąbrowa k. Tarnowa: Bank Spółdzielczy, Kasa Rękodzielnicza, Kasa Stefczyka.
Dembowiec, pow. Jasło: Towarzystwo Zaliczkowe „Pomoc".
Dobczyce, pow. Wieliczka: Kasa Stefczyka.
Dobra k. Limanowej, pow. Limanowa: Kasa Stefczyka.
Gdów, pow. Wieliczka: Kasa Stefczyka.
Glinik, pow. Ropczyce: Kasa Stefczyka.
Kalwaria Zebrzydowska, pow. Wadowice: Bank Mieszczańsko-Ludowy.
Kamionka Wielka, pow. Grybów: Kasa Stefczyka.
Krościenko n. Dunajcem, pow. Nowy Targ: Spółdzielczy Bank Ludowy.
Krzeszowice, pow. Chrzanów: Kasa Stefczyka, Towarzystwo Zaliczkowe.
Lanckorona, pow. Wadowice: Kasa Stefczyka.
Limanowa: Kasa Stefczyka, Towarzystwo Zaliczkowe i Ochrony Własności Ziemi.
Lipnica Murowana, pow. Bochnia: Kasa Stefczyka.
Lubcza, pow. Bochnia: Kasa Stefczyka.
Łapanów, pow. Bochnia: Kasa Stefczyka.
Maków Małopolski: Kasa Stefczyka, Stowarzyszenie Pożyczkowe „Wzajemna Pomoc".
Mszana Dolna: Kasa Stefczyka.
Muszyna, pow. Nowy Sącz: Kasa Stefczyka.
Niepołomice, pow. Bochnia: Bank Ludowy.
Nowy Sącz: Kasa Kupiecka, Kasa Stefczyka, Kasa Za-
Gorlice: Kasa Rękodzielników, Kasa Zaliczkowa, Towarzystwo Bankowe.
Gręboszów, pow. Dąbrowa: Kasa Stefczyka.
Gromnik, pow. Tarnów: Kasa Stefczyka.
Grybów: Bank Spółdzielczy, Towarzystwo Zaliczkowe.
Jasło: Bank Ludowy, Bank Spółdzielczy, Towarzystwo Kredytowe dla Handlu i Przem., Tow. Zaliczkowe.
Jastrzębia, pow. Grybów: Kasa Stefczyka.
Jawiszowice, pow. Oświęcim: Kasa Stefczyka.
Jaworzno. pow. Chrzanów: Bank Spółdzielczy, Kasa Stefczyka.
Jordanów, pow. Maków: Kasa Stefczyka, Stowarzyszenie Pozyczkowe „Praca i Oszczędność".
Kamienica k. Łącka, pow. Limanowa: Kasa Stefczyka. liczkowa, Spar- u. Darlehns-kasse, Spółdzielczy Związek Kredytowy, Spółdzielnia Kredytowa Robotnicza, Towarzystwo Wzajemnych Zaliczek i Oszczędności, Żydowska Kasa Rzemieślnicza.
Nowy Targ: Bank Rolniczo-Handlowy, Towarzystwo Zaliczkowe.
Oświęcim: Bank Ludowy.
Piwniczna, pow. Nowy Sącz: Kasa Stefczyka.
Polanka Wielka, pow. Oświęcim: Kasa Stefczyka.
Poronin, pow. Nowy Targ: Kasa Stefczyka.
Przeciszów, pow. Oświęcim: Kasa Stefczyka.
Raba Wyżna, pow. Nowy Targ: Kasa Stefczyka.
Rabka-Zdrój, pow. Maków: Kasa Stefczyka, Spółdzielnia Finansowa.
Radłów, pow. Brzesko: Kasa Stefczyka.
Radomyśl Wielki, pow. Mielec: Kasa Stefczyka.
Rajcza k. Żywca, pow. Żywiec: Kasa Stefczyka.
Regulice, pow. Chrzanów: p-ta Alwernia: Kasa Stefczyka.
Rybna k. Krakowa, pow. Kraków: Kasa Stefczyka.
Rzepiennik Biskupi, pow. Gorlice: Kasa Stefczyka.
Rzezawa, pow. Bochnia: Kasa Stefczyka.
Rzochów, pow. Mielec: Kasa Stefczyka.
Sędziszów, pow. Ropczyce.
Stryszów, pow: Wadowice: Kasa Stefczyka.
Sucha k. Żywca, pow. Maków: Kasa Stefczyka.
Tarnów: Kasa Spółdzielcza, Krakowska 20. Towarzystwo Eskontowe, Goldhamera 2; Związek Kredytowy, Bernardyńska 10.
Tęgoborze, pow. Nowy Sącz: Kasa Stefczyka.
Tonie: Kasa Stefczyka.
Tymbark, pow. Limanowa: Kasa Stefczyka.
Tymowa, pow. Brzesko: Kasa Stefczyka.
Wadowice: Bank Ludowy, Powiatowa Kasa Rzemieślnicza.
Wieliczka: Bank Ludowy.
Wielogłowy, pow. Nowy Sącz: Kasa Stefczyka.
Wiśnicz Nowy, pow. Bochnia: Towarzystwo Pożyczek i Oszczędności.
Wiśniowa k. Dobczyc, pow. Wieliczka: Kasa Stefczyka.
Zabierzów k. Niepołomic: pow. Bochnia: Kasa Stefczyka.
Zakliczyn n. Dunajcem, pow. Brzesko: Kasa Stefczyka.
Zakopne pow. Nowy Targ: Bank Podhalański Spółdzielczy (dawniej Towarzystwo Zaliczkowe), Spółdzielnia Kredytowa dla Kupców i Rzemieślników, Krupówki 35.
Zakrzów k. Kalwarii, pow. Wadowice: Kasa Stefczyka.
Zawoja, pow. Maków: Kasa Stefczyka.
Zembrzyce, pow. Wadowice: Kasa Stefczyka.
Zielonki, pow. Kraków: Kasa Stefczyka.
Żabno k. Tarnowa, pow. Dąbrowa: Kasa Stefczyka.
Żywiec: Spółdzielna Kasa Rękodzielnicza.

Spis gazet i czasopism w Wojew. Krakowskim

Biała: Mieszczanin, Przyszłość, Wyzwolenie Społeczne.
Bochnia: Wiadomości Pożarnicze.
Krynica-Zdrój: Express Krynicki, Echo Krynickie, Wici Zdrojowe.
Mielec: Orędownik Starostwa i Wydziału Rady Powiatowej.
Nowy Sącz: Głos Podhala, Kurier Podhalański, Lot.
Nowy Targ: Gazeta Podhalańska.
Oświęcim: Wieści z Zakładu ks. Bosko.
Tarnów: Currenda, Hasło, Hosanna, Kurier Tarnowski, Młody Polak, Nasz Głos, Okólnik do Stow. Zw. Młodzieży Polskiej Żeńskiej, Praca, Przegląd Tarnowski, Słowo Tarnowskie, Tygodnik Żydowski.
Trzebinia: Dzwonek Rekolekcyjny, Wiadomości parafialne Parafii Św. Piotra i Pawła.
Wadowice: Lutnia Szkolna, Samorząd Małopolski.
Zakopane: Pisemko Kuźniczanek, Pod Znakiem Marii, Przewodnik Zdrowia, Tygodnik Zakopiański, Zakopane.
Żywiec: Głos Ziemi Żywieckiej.

Podział administracyjny Wojew. Krakowskiego

na powiaty i gminy według stanu z dnia 1 kwietnia 1933 roku.

1. MIASTO KRAKÓW.

(stanowiące samoistny powiat miejski).

2. POWIAT BIALSKI.

4 gminy miejskie, 54 gmin wiejskich.

Gminy miejskie:

Biała, Kęty, Oświęcim, Wilamowice.

Gminy wiejskie:

Babice, Bestwina, Bestwinka, Bielany, Broszkowice, Brzeszcze, Brzezinka, Buczkowice, Bujaków, Bulowice, Bystra, Czaniec, Dankowice, Dwory, Godziski, Grojec, Hałcnów, Harmęże, Hecznarowice, Janowice, Jawiszowice, Kaniów, Klucznikowice, Kobiernice, Komorowice, Kozy, Kruki, Łazy, Łęki, Małec, Meszna, Międzybrodzie Bial., Mikuszowice, Monwice, Nowa Wieś, Osiek, Pisarzowice, Pławy, Polanka Wielka, Porąbka, Poręba Wielka, Przecieszyn, Rajsko, Rybarzowice, Skidzin, Stara Wieś, Stare Stawy, Straconka, Szczyrk, Wilczkowice, Witkowice, Włosienica, Zaborze.

3. POWIAT BOCHEŃSKI.

4 gminy miejskie, 134 gmin wiejskich.

Gminy miejskie:

Bochnia, Niepołomice, Uście Solne, Wiśnicz Nowy.

Gminy wiejskie:

Baczków, Barczków, Bełdno, Bessów, Bieńkowice, Boczów, Bogucice, Borek, Borówna, Bratucice, Brzezie, Brzeźnica, Brzezowa, Buczków, Buczyna, Bytomsko, Cerekiew, Chełm, Chobot, Chodenice, Chronów, Chrostowa, Cichawa, Cichawka, Cikowice, Czyżów, Dąbrowa, Dąbrówka, Dąbrowica, Damienice, Dołuszyce, Drwinia, Dziewin, Gawłów, Gawłówek, Gierczyce, Gorzków, Grabie, Grabina, Grobla, Grodkowice, Jaroszówka, Jodłówka, Kamionna, Kamyk, Kępanów, Kierlikówka, Kłaj, Klęczany, Kobyle, Kobylec, Kolanów, Kopaliny, Krakuszowice, Królówka, Krzeczów, Krzyżanowice, Książnice, Kurów, Leksandrowa, Leszczyna, Lipnica Dolna, Lipnica Górna, Lipnica Murowana, Lubomierz, Łąkta Dolna, Łąkta Górna, Łapanów, Łapczyca, Łazy, Łężkowice, Łomna, Łysokanie, Majkowice, Marszowice, Mikluszowice, Moszczenica, Niedary, Niegowić, Nieprześnia, Nieszkowice Małe, Nieszkowice Wielkie, Niewiarów, Nieznanowice, Okulice, Olchawa, Ostrów Królewski, Ostrów Szlachecki, Pierzchów, Pierzchowiec, Podłęże, Podgwizdów, Połom, Popędzyna, Proszówki, Rajbrot, Rdzawa, Rozdziele, Rzezawa, Siedlec, Słomka, Sobolów, Staniątki, Stanisławice, Stradomka, Świątniki, Świniary, Szarów, Szczytniki, Targowisko, Tarnawa, Trawniki, Trzciana, Ubrzeż, Ujazd, Wiatowice, Wieniec, Wieruszyce, Wiśnicz Mały, Wiśnicz Stary, Wola Batorska, Wola Drwińska, Wola Nieszkowska, Wola Wieruszycka, Wola Zabierzów, Wolica, Wrzępia, Wyrzyce, Zabierzów, Zatoka, Zawada, Zborczyce, Zbydniów, Zegocina.

4. POWIAT BRZESKI.

2 gminy miejskie, 108 gmin wiejskich.

Gminy miejskie:

Brzesko, Wojnicz.

Gminy wiejskie:

Będzieszyna, Biadoliny Radłow., Biadoliny Szlacheckie, Bielcza, Biesiadki, Bieśnik, Biskupice Melszt., Biskupice Radłow., Bogumiłowice, Borowa, Borzęcin, Bucze, Charzewice, Czchów, Dąbrówka Morska, Dębno, Dobrocież, Dołęga, Doły, Drużków Pusty, Dzierżaniny, Faliszowice, Faściszowa, Filipowice, Gnojnik, Górka, Grabno, Gosprzydowa, Gwoździec, Iwkowa, Jadowniki, Jasień, Jastew, Jaworsko, Jurków, Kąty, Kończyska, Księże Kopacze, Kwików, Lewniowa, Lusławice, Łęki, Łętowice, Łoniowa, Łopoń, Łukanowice, Łysa Góra, Marcinkowice, Maszkienice, Milówka, Mokrzyska, Niedzieliska, Niedźwiedza, Niwka, Okocim, Olszyny, Olszowa, Paleśnica, Perła, Piaski-Drużków, Pojawie, Połom Mały, Porąbka Iwkowska, Porąbka Uszewska, Poręba Spytkowska, Przyborów, Przybysławice, Radłów, Rajsko, Rostoka, Ruda Kameralna, Rudka, Rudy-Rysie, Rylowa, Rząchowa, Słona, Słotwina, Brzezowiec, Sterkowiec, Stróże, Strzelce Małe, Strzelce Wielkie, Sufczyn, Szczepanów, Szczurowa, Tworkowa, Tymowa, Uszew, Wał-Ruda, Wesołów, Wielka-Wieś, Więckowice, Wojakowa, Wokowice, Wola Dębińska, Wola Przemykowska, Wola Radłowska, Wola Strózka, Wytryszczka, Zabawa, Zaborów, Zakliczyn, Zakrzów, Zawada Lanckoroń, Zawada Uszewska, Zdonia, Złota, Zdrochec, Zerków.

5 POWIAT CHRZANOWSKI.

5 gmin miejskich, 75 gmin wiejskich.

Gminy miejskie:

Chrzanów, Jaworzno, Krzeszowice, Szczakowa, Trzebinia.

Gminy wiejskie:

Alwernia, Babice, Balin, Bobrek, Bolęcin, Brodła, Brzezinka, Byczyna, Chełmek, Ciężkowice, Czatkowice, Czerna, Dąb, Dąbrowa, Długoszyn, Dubie, Dulowa, Filipowice, Frywałd, Górka, Góry Luszowskie, Gorzów, Grojec, Gromiec, Jankowice, Jeleń, Karniowice, Kwaczała, Lgota, Libiąż Mały, Libiąż Wielki, Luszowice, Mętków, Miękinia, Mirów, Młoszowa, Młynka, Moczydło, Myślachowice, Niegoszowice, Nielepice, Nieporaz, Nowa Góra, Nawojowa Góra, Okleśna, Olszyny, Ostrężnica, Patrzałtowice, Płaza, Płoki, Pisary, Piła Kościelna, Poręba, Żegoty, Pogorzyce, Podłęże, Psary, Radwanowice, Regulice, Rozkochów, Rudawa, Rudno, Sanka, Siedlec, Siersza, Tenczynek, Trzebionka, Wodna, Wola Filipowska, Wygiełzów, Zagórze, Załas, Żarki, Zbik, Źródła.

6. POWIAT DĄBROWSKI.

2 gminy miejskie, 96 gmin wiejskich.

Gminy miejskie:
Dąbrowa, Żabno.
Gminy wiejskie:
Adamierz, Bieniaszowice, Biskupice, Bolesław, Borki, Borusowa, Brnik, Brzezówka, Chorążec, Czyżów, Ćwików, Dąbrowica, Dąbrówki Breńskie, Dąbrówka Gorzycka, Delastowice, Demblin, Goruszów, Gorzyce, Grądy, Gręboszów, Gruszów Mały, Gruszów Wielki, Hubenice, Jadowniki Mokre, Jagodniki, Janikowice, Kanna, Karsy, Kłyż, Kozłów, Kupienin, Kuzie, Laskówka, Chorązka, Laskówka Delastowska, Lipiny, Lubasz, Lubiczko, Luszowice, Łęka Szczucińska, Łęka Zabiecka, Małec, Maniow, Mędrzechów, Miechowice Małe, Miechowice Wielkie, Niecieczа, Nieczajna, Nowopole, Odment, Odporyszów, Oleśnica, Olesno, Otfinow, Pałuszyce, Pasieka Otfinowska, Pawłów, Pierszyce, Pilcza Żelichowska, Podborze, Podlesie Dębowe, Podlipie, Radgoszcz, Radwan, Samocice, Siedliszowice, Sieradza, Sikorzyce, Skrzynka, Słupiec, Smęgorzów, Smyków, Strojców, Suchy Grunt, Szwarzów, Szarwark, Szczucin (o upr fin. gm. miej.), Świdrówka, Świebodzin, Tonie, Ujście Jezuickie, Wielopole, Wietrzychowice, Wójcina, Wola Gręboszowska, Wola Rogowska, Wola Szczucińska, Wola Żelichowska, Wólka Grącka, Wólka Mędrzechowska, Zabrnie, Zalipie, Załuże, Zawierzbie, Żdżary, Żelazówka, Żelichów.

7. POWIAT GORLICKI.

2 gminy miejskie, 114 gmin wiejskich.

Gminy miejskie:
Biecz, Gorlice.
Gminy wiejskie:
Banica, Banica, k. Łęku, Bartne, Bednarka, Berdechów ad Bugaj, Berdechów ad Bobowa, Bielanka, Bieliczna, Biesna, Bieśnik, Binarowa, Blechnarka, Bobowa, Bodaki, Brunary, Niżne, Brunary Wyżne, Brzana Dolna, Bugaj, Bystra, Czarna, Czarne, Czertyżne, Długie, Dominikowice, Glinik Mariampolski, Gładyszów, Głęboka, Gródek, Grudna Kępska, Hańczowa, Izby, Jankowa, Jasionka, Jaszkowa, Klęczany, Klimkówka, Kobylanka, Kołkówka, Konieczna, Korczyna, Kryg. Krywa, Kunkowa, Kwiatoń, Kwiatonowice, Leszczyny, Libusza, Lipinki, Lipna, Łosie, Ług, Łużna, Małastów, Męcina Mała, Męcina Wielka, Moszczenica, Mszanka, Nieznajowa, Nowica, Olszyny, Ostrusza, Pagorzyna, Pętna, Pławna, Polna, Przegonina, Przysłup, Pstrążne, Racławice, Radocyna, Regietów Niżny, Regietów Wyżny, Ropa, Ropica Polska, Ropica Ruska, Ropki, Rozdziele, Rozembark, Rychwałd, Rzepiennik Biskupi, Rzepiennik Marciszewski, Rzepiennik Strzyżewski, Rzepiennik Suchy, Sędziszowa, Sękowa, Siary, Siedliska, Sietnica, Skwirtne, Smerekowiec, Śnietnica, Sokół, Staszówka, Stawisza, Stróże Niżne, Stróże Wyżne, Stróżna, Stróżówka, Strzeszyn, Szalowa, Szymbark, Turza, Uście Ruskie, Wapienne, Wilczyska, Wirchne, Wójtowa, Wola Łużańska, Wołowiec, Wyskitne, Wysowa, Zagórzany, Zborowice, Zdynia.

8. POWIAT JASIELSKI.

2 gminy miejskie, 143 gmin wiejskich.

Gminy miejskie:
Brzostek, Jasło.
Gminy wiejskie:
Bączal Dolny, Bączal Górny, Bączałka, Bierówka, Biezdziedza, Biezdziatka, Błaszkowa, Bryły, Brzezówka, Brzezowa, Brzyście, Brzyska, Brzyszczki, Bukowa, Chrząstkówka, Cieklin, Czekaj, Czeluśnica, Czermna, Dąbrówka, Desznica, Dęborzyn, Dębowa, Dębowiec, Dobrynia, Duląbka, Dzielec, Folusz, Gądki, Gąsówka, Gliniczek, Glinik Polski, Glinik Niemiecki, Głobikówka, Gorajowice, Gorzyce, Grab, Grabanina-Sadki, Grudna Dolna, Grudna Górna, Hałbów, Hankówka, Harklowa, Jabłonica, Januszkowice, Jareniówka, Jaworze, Jodłowa, Kaczorowy, Kamienica Dolna, Kamienica Górna, Kąty, Klecie, Kłodawa, Kłopotnica, Kolaczyce, Kotan Kowalowy, Krajowice, Krempna, Kunowa, Lipnica Dolna, Lipnica Górna, Lisów, Lublica, Łajsce, Łaski, Łazy Dębowieckie, Łężyny, Łubno-Opace, Łubno-Szlacheckie, Łubienko, Łysa Góra, Majscowa, Makowiska, Mrukowa, Mytarka, Mytarz, Nawsie Brzosteckie, Nawsie Kołaczyckie, Niegłowice, Niepla, Nienaszów, Ołpiny, Opacie, Opacionka, Osobnica, Osiek, Ożenna, Pielgrzymka, Pagórek-Radość, Potakówka, Przeczyca, Przysieki, Pusta Wola, Rostajne, Rostoki, Sądkowa, Samoski, Siedliska, Siedliska Sł., Siedliska Zm., Sieklówka Dolna, Sieklówka Górna, Siepietnica, Skalnik, Skołyszyn, Skurowa, Sławęcin, Smarzowa, Sobniów, Sowina, Swoszowa, Szerzyny, Szebnie, Świątkowa Mała, Świątkowa Wielka, Święcany, Swierchowa, Świerzowa Ruska, Tarnowiec, Toki, Trzcinica, Ujazd, Umieszcz, Warzyce, WolaBrzostecka, Wola Cieklińska, Wola Dębowiecka, Wolica, Wrocanka, Wróblowa, Wyszowatka, Załęże, Zarzecze, Zawadka, Zawatka, Zimna Woda, Zmigród Nowy, (upr. fin. gm. miejsk.), Żmigród Stary, Zółków, Żurowa, Żydowskie.

9. POWIAT KRAKOWSKI.

2 gminy miejskie, 205 gmin wiejskich.

Gminy miejskie:
Skawina, Wieliczka.
Gminy wiejskie:
Aleksandrowice, Baczyn, Balice, Batowice, Bibice, Bielany, Bieńczyce, Bieżanów, Biskupice, Bodzanów, Bodzów, Bogucice, Bolechowice, Boleń, Borek Fałęcki, Borek Szlachecki, Bosutów, Branice, Bronowice Małe, Bronowice W., Brzegi, Brzezie, Brzoskwinia, Budzyń, Bugaj, Buków, Burów, Brzyczyna D., Chełm, Cholerzyn, Chorągwica, Chorowice, Chrosna, Czarnochowice, Czernichów, Czernichówek, Czulice, Czułów, Czułówek, Czyżyny, Dąbrowa, Dobranowice, Dojazdów, Dziekanowice, Facimiech, Gaj, Garlica Mur., Giebułtów, Głęboka, Golkowice, Gołuchowice, Grabie, Grabówki, Grajów, Grębałów, Jankówka, Janowice, Jawczyce, Jeziorzany, Jugowice, Jurczyce, Kamień, Kantorowice, Karniów, Karniowice, Kaszów, Klasno, Kłokoczyn, Kobierzyn, Kobylany, Kocmyrzów, Kokotów, Konary, Kopanka, Korabniki, Kościelniki, Kosocice, Kostrze, Koźmice Małe, Koźmice Wielkie, Kryspinów, Krzesławice, Krzęcin, Krzyszkowice, Krzysztoforzyce, Kulerzów, Kurdwanów, Lednica Górna, Lednica Niemiecka, Libertów, Liszki, Lubocza, Lusina, Łagiewniki, Łazany, Łęg, Łuczanowice, Mała Wieś, Mietniów, Mistrzejowice, Mników, Modlnica, Modlniczka, Mogilany, Mogiła, Morawica, Mydlniki, Nowa Wieś Szlachecka, Ochmanów, Ochodza, Ochojno, Olszanica, Olszowice, Opatkowice, Pawlikowice, Pękowice, Piaski Wielkie, Piekary, Pleszów, Podstolice, Polanka Haller, Pozowice, Prądnik Biały, Prądnik Czerwony, Prokocim (upr. fin. gm. miejsk.), Prusy, Przebieczany, Przeginia Duchowna, Przeginia Narodowa, Przegorzały, Przewóz, Przylasek Rusiecki, Pychowice, Raciborowice, Raciborsko, Radziszów, Rajsko, Rakowice, Rączna, Różnowa, Rusocice, Ruszcza, Rybitwy, Rybna, Rząska, Rzeszotary, Rzozów, Rżąka, Samborek, Siarczana Góra, Siercza, Sidzina, Skotniki, Sławkowice, Słomiróg, Soboniowice, Strumiany, Suchoraba, Sulechów, Sułków, Sułów, Surówki, Swoszowice, Sygneczów, Szczyglice, Szczygłów,

Ściejowice, Śledziejowice, Świątniki Górne, Tomaszkowice, Tomaszowice, Tonie, Trąbki, Trojanowice, Tyniec, Ujazd, Wadów, Węgrzce, Węgrzce Wielkie, Węgrzynowice, Więckowice, Witkowice, Włosań, Wola Duchacka (upr. fin. gm. miejsk.), Wola Justowska, Wola Podłazańska, Wolica, Wołowice, Wróblowice. Wróżenice, Wrząsowice, Wyciąże, Zabawa, Zabierzów, Zabłocie, Zagacie, Zagórze, Zakrzów, Zastów, Zborówek, Zbydniowice, Zelczyna, Zelków, Zesławice, Zielonki.

10. POWIAT LIMANOWSKI.

1 gmina miejska, 87 gmin wiejskich.

Gminy miejskie:

Limanowa.

Gminy wiejskie:

Bałażówka, Chyżówki, Dobra, Glisne, Góra św. Jana, Gruszowiec, Jadamwola, Janowice, Jasna Podłopień, Jastrzębie, Jaworzna, Jodłownik. Jurków. Kamienica. Kamionka Mała, Kanina, Kasina Wielka, Kasinka Mała, Kisielówka, Konina. Kostrza. Koszary, Krasne-Lasocice, Krosna, Laskowa, Lipowe, Lubomierz, Łętowe, Łososina Górna. Łostówka, Łukowica, Makowica, Męcina, Młynczyska, Młynne, Mardarka. Mstów, Mszana Dolna. Mszana Górna, Niedźwiedź, Olszówka, Owieczka, Pasierbiec, Piekiełko, Pisarzowa, Podobin. Pogorzany. Półrzeczki, Porąbka, Poręba Wielka, Przenosza, Przyszowa. Raba Niżna, Roztoka, Runniów, Rybie Nowe, Rybie Stare, Rzeki. Lipie, Sadek, Siekierczyna, Skrzydlna, Słomka, Słopnice, Słupia. Sowliny. Stara Wieś, Stronie. Stróże, Strzeszyce, Szyk, Szczawa, Szczyrzyc, Świdnik. Tymbark. Ujanowice, Walowa Góra. Wilczyce. Wilkowisko, Wola Skrzydlańska, Wysokie, Zagórów, Zalesie, Zamieście, Zasadne, Zawada, Zawadka, Zbludza, Żmiąca.

11. POWIAT MIELECKI.

2 gminy miejskie, 95 gmin wiejskich.

Gminy miejskie:

Mielec. Radomyśl Wielki.

Gminy wiejskie:

Babule Białybór. Bliżna, Błonie, Borki Nizińskie, Borowa, Breń Osuchowski, Brzyście, Chorzelów, Chrząstów, Cyranka, Czajkowa, Czermin, Czermin Kolonia. Dąbrówka Wisłocka. Dabie, Dobrynin, Dulcza Mała. Dulcza Wielka, Gawłuszowice, Gliny Małe. Gliny Wielkie. Goleszów, Grohowe. Górki, Grzybów, Hyki Debiaki. Hyki Kolonia. Izbiska, Jamy, Jaślany, Józefów. Kawęczyn. Kębłów. Kiełków, Kliszów. Krzemienica, Ksiażnice, Łaczki Brzeskie. Łysaków, Łysakówek, Malinie, Młodochów. Ostrówek, Otałęż. Padew Kolonia. Padew Narodowa, Piątkowiec, Piechoty, Partynia, Pień. Pluty, Pławo. Podborze, Podleszany, Podole, (upr. fin. gm. miejs.). Przecław, Przykop, Rożniaty, Ruda, Rydzów, Rzedzianowice. Rzemień. Rzochów, Sadkowa Góra, Schönanger, Surowa, Szafranów, Szydłowiec, Toporów, Trzciana, Trześń. Tuszów Kolonia. Tuszów Narodowy. Tuszyma, Wadowice Dolne, Wadowice Górne, Wampierzów, Wojków, Wojsław, Wola Chorzelowska, Wola Mielecka, Wola Otałeska, Wola Pławska, Wola Wadowska, Wola Zdakowska, Wulka Dulecka. Wylow. Zachwiejów, Zaduszniki. Zarównie, Złotniki, Ziempniów, Ździarzec, Żarówka.

12. POWIAT MYŚLENICKI.

3 gminy miejskie, 94 gmin wiejskich.

Gminy miejskie:

Dobczyce, Jordanów, Myślenice.

Gminy wiejskie:

Bęczarka, Bieńkowice, Biertowice, Bilczyce, Borzęta, Brzączowice, Brzezowa, Bysina, Bystra, Byszyce, Bojanczyce, Czasław, Czechówka, Droginia, Dziekanowice, Fałkowice, Gdów, Glichów, Głogoczów, Gorzków. Gruszów, Hucisko, Jasienica, Jawornik, Kawec, Kędzierzynka, Kobielnik, Komorniki, Kornatka, Krzczonów, Krzeczów, Krzesławice, Krzyszkowice. Krzywaczka, Krzyworzeka. Kunice, Kwapinka, Liplas, Lipnik, Lubień, Łęki z Buliną, Łetownia. Łyczanka, Mierzeń, Naprawa, Niezdów, Nizowa. Nowa Wieś, Osieczany, Osielec, Pcim, Podolany, Polanka, Poreba, Poznachowice, Dolne, Poznachowice Górne, Raciechowice. Rudnik ad Dobczyce, Rudnik ad Myślenice. Sawa. Siepraw, Sieraków. Sidzina. Skawa. Skomieln a Biała. Skomielna Czarna. Skrzynka. Spytkowice. Stadniki. Stojowice. Stróża. Stryszawa. Sułkowice. Tenczyn. Tokarnia. Toporzysko. Trzebunia. Trzemeśna. Weglówka. Wieciórka. Wierzbanowa. Winiary. Wiśniowa, Wola Radziszowska, Wysoka, Zagórzany, Zakliczyn, Zalesiany, Zasań, Zawada Szembek, Zawadka, Zegartowice. Zerosławice. Zręczyce.

13. POWIAT NOWOSADECKI.

6 gmin miejskich, 186 gmin wiejskich.

Gminy miejskie:

Grybów, Krynica Zdrój, Nowy Sącz, Muszyna, Piwniczna, Stary Sącz.

Gminy wiejskie:

Andrzejówka, Barcice, Barcice Dolne, Barnowiec, Bartkowa- Posad., Bacza-Kunina. Berest. Biała Niżna, Biała Wyżna, Białowoda, Biczyce Polskie, Biczyce Niemieckie, Biegonice, Bilsko, Binczarowa, Bogusza, Brzana Górna, Brzezna, Brzyna, Chełmiec Polski, Chełmiec Niemiecki. Chochorowice, Chodorowa, Chomranice. Cieniawa, Czaczów. Czarny Potok, Czerniec, Czyrna, Dąbrowa-Klimkówka, Dąbrówka Polska, Długołęka-Świerkla, Dubne, Falkowa, Florynka, Frycowa, Gaboń, Gaj, Gołąbkowice, Gołkowice Polskie. Gołkowice Niemieckie, Gostwica, Homżyska, Jamnica-Kunów, Janczowa, Januszowa, Jasienna, Jastrzębik, Jazowsko, Jelna-Zbęk, Juraszowa. Kadcza. Kamianna, Kamionka Wielka, Kąclowa, Kicznia, Klęczany, Kokuszka, Kobyle-Gródek. Koniuszowa, Korzenna, Kotów, Krasne - Potockie, Królowa Polska. Królowa Ruska. Krużlowa Niżna, Krużlowa Wyżna. Krynica Wieś, Krzyżówka, Kurów, Leluchów. Librantowa, Lipnica Wielka. Lipniczka, Łabowa. Łabowiec. Łazy Biegonickie. Łącko, Łęg-Kamionka. Łęka ad Siedlce, Łęki ad Kąty, Łomnica-Zdrój. Łosie, Łososina Dolna. Łyczana, Maciejowa, Marcinkowice. Maszkowice. Mogilno, Michalczowa, Milik. Miłkowa, Młodów. Mochnaczka Niżna, Mochnaczka Wyżna, Mokra Wieś. Mostki, Moszczenica Niżna. Moszczenica Wyżna, Mszalnica, Muszynka, Mystków, Myślec, Naściszowa, Naszacowice, Nawojowa, Nowa Wieś, Niskowa, Obidza, Obłazy Ryterskie, Olszana, Olszanka, Paszyna, Piatkowa, Piorunka. Podegrodzie, Podole Górowa. Podrzecze, Polany, Popardowa. Popowice, Poręba Mała, Posadowa, Powroźnik, Przydonica, Przysietnica. Ptaszkowa. Rąbkowa, Rdziostów, Rogi, Roztoka-Brzeziny, Roztoka Wielka. Roztoka Ryterska, Roztoka Mała, Rożnów, Rybień, Rytro, Siedlce, Siołkowa, Składziste. Skrudzina, Skrzętla-Rojówka, Słowikowa, Stadło, Stańkowa, Stara Wieś, Sucha Struga, Świdnik, Świniarsko, Szczawnik, Szczeresz. Tabaszowa. Tegoborze, Tropie, Trzetrzewina. Trzycież, Tylicz, Uhryn, Wawrzka, Wielogłowy, Wielopole, Wierchomla Mała, Wierchomla Wielka, Witowice Dolne, Witowice Górne, Wojkowa, Wojnarowa, Wola Kosnowa, Wola Krogulecka, Wola Kurowska, Wola Piskulina, Wronowice, Zabełcze, Zabrzeż, Zagorzyn, Zarzecze,

Zawada, Zawadka, Zbyszyce, Złockie, Złotne, Znamirowice, Zubrzyk, Żbikowice, Żegiestów, Żeleźnikowa,

14. POWIAT NOWOTARSKI.

3 gminy miejskie, 100 gmin wiejskich.

Gminy miejskie:

Czarny Dunajec, Nowy Targ, Zakopane.

Gminy wiejskie:

Bańska, Biała Woda, Białka, Biały Dunajec, Bielanka, Brzegi, Bukowina, Bukowina Podszkle, Chabówka, Chochołów, Chyżne, Ciche, Czarna Góra, Czarna Woda, Czorsztyn, Dembno, Długopole, Dursztyn, Dział, Dzianisz, Frydman, Gliczarów, Groń, Gronków, Grywałd, Hałuszowa, Harkabuz, Harklowa, Huba, Jabłonka, Jaworki, Jurgów, Kacwin, Klikuszowa, Kluszkowice, Kościelisko, Knurów, Krauszów, Krempachy, Krościenko, Krośnica, Lasek, Leśnica, Lipnica Mała, Lipnica Wielka, Ludźmierz, Łapszanka, Łapsze Niżne, Łapsze Wyżne, Łopuszna, Maniowy, Maruszyna, Międzyczerwienne, Mizerna, Morawczyna, Murzatnica, Odrowąż, OOrawka, Ostrowsko, Piekielnik, sichle, Niedzica, Niwa, Nowa Biała, Obidowa, Ochotnica, Odrowąż, Orzwka, Ostrowsko, Piekielnik, Pieniążkowice, Podczerwone, Podsarnie, Podwilk, Ponice, Poronin, Pyzówka, Raba Wyżna, Rabka, Ratułów, Rdzawka, Rogoźnik, Rokiciny, Rzepiska, Sieniawa, Skrzypne, Sromowce Niżne, Sromowce Wyżne, Stare Bystre, Szaflary, Szczawnica Niżna, Szczawnica Wyżna, Szlachtowa, Szlembark, Tylka, Tylmanowa, Waksmund, Witów, Wróblówka, Trybsz, Załuczne, Zaskale, Zabsuche, Zubrzyca Dolna, Zubrzyca Górna.

15. POWIAT ROPCZYCKI.

4 gminy miejskie, 102 gmin wiejskich.

Gminy miejskie:

Dębica, Pilzno, Ropczyce, Sędziszów.

Gminy wiejskie:

Będziemyśl, Bielowy, Bobrowa, Boreczek, Borek Mały, Borek Wielki, Borowa, Braciejowa, Broniszów, Brzeziny, Brzeźnica, Brzezówka, Brzyzna, Bystrzyca, Chechły, Chotowa, Cierpisz, Czarna, Czarna ad Tarnów, Dobrków, Dzwonowa, Gębiczyna, Glinik, Głobikowa, Głowaczowa, Gnojnica, Gołęczyna, Gorzejowa, Góra Ropczycka, Góra Motyczna, Grabiny, Gumniska, Iwierzyce, Jastrząbka Stara, Jawornik, Jaworze Dolne, Jaworze Górne, Jaźwiny, Kawęczyn Sędziszowski, Kamionka, Klęczany, Korzeniów, Kozodrza, Krzywa, Latoszyn, Lipiny, Lubcza, Lubzina, Łączki Kucharskie, Łęki dolne, Łęki Górne, Machowa, Mokre, Mokrzec, Mała Nagawczyna, Nagoszyn, Nawsie, Niedźwiada, Nockowa, Ocieka, Okonin, Olchowa, Ostrów, Parkosz, Paszczyna, Pietrzejowa, Podgrodzie, Połomeja, Przedmieście Sędziszowskie, Przerytybór, Pustków, Pustynia, Róża, Ruda, Sepnica, Sielec, Skrzyszów, Słotowa, Stachówka, Stobierna, Straszęcin, Strzegocice, Szkodna, Wielopole, Skrzyńskie, Wiercany, Wiewiórka, Wiśniowa, Witkowice, Wola Lubecka, Wola Wielka, Wola Żyrakowska, Wolica Ługowa, Wolica Piaskowa, Zagórze, Zagorzyce, Zassów, Zawada, Zdżary, Zdziary, Zwiernik, Żyraków.

16. POWIAT TARNOWSKI.

3 gminy miejskie, 93 gmin wiejskich.

Gminy miejskie:

Ciężkowice, Tarnów, Tuchów.

Gminy wiejskie:

Biała, Bistuszowa, Błonie, Bobrowniki Małe, Bobrowniki Wielkie, Bogoniowice, Bruśnik, Brzozowa, Bukowiec, Burzyn, Chojnik, Chyszów, Dąbrówka Szczepan., Dąbrówka Głuchowska, Falkowa, Garbek, Głów, Golanka, Gromnik, Gumniska, Ilkowice, Jamna, Janowice, Jastrząbka Nowa, Jastrzębie, Jodłówka Tuchowska, Jodłówka ad Wałki, Joniny, Karwodrza, Kąśna Dolna, Kąśna Górna, Kielanowice, Kipszna, Klikowa, Kobierzyn, Komorów, Koszyce Małe, Koszyce Wielkie, Kowalowy, Krzyż, Lichwin, Lisia Góra, Lubaszowa, Lubinka, Łęg ad Partyń, Łękawica, Łękawka, Łowczów, Łowczówek, Łukowa, Mościce, Meszna Szlachecka, Meszna Opacka, Mikołajowice, Niedomice, Nowodwórze, Ostrów, Pawęzów, Piotrkowice, Pleśna, Pogorska Wola, Poręba Radlna, Radlna, Rudka, Rychwałd, Ryglice, Rzędzin, Rzuchowa, Siedlec, Siedliska, Siekierczyna, Siemiechów, Skrzyszów, Szczepanowice, Szynwałd, Śmigno, Świebodzin, Tarnowiec, Trzemieśna, Tursko, Uniszowa, Wierzchosławice, Wola Rzędzińska, Woźniczna, Wróblowice, Zabłędza, Zaczarnie, Zalasowa, Zawada, Zbylitowska Góra, Zgłobice, Żukowice Nowe, Żukowice Stare.

17. POWIAT WADOWICKI.

6 gmin miejskich, 106 gmin wiejskich.

Gminy miejskie:

Andrychów, Kalwaria, Lanckorona, Maków Podhalański, Wadowice, Zator.

Gminy wiejskie:

Babica, Bachowice, Baczyn, Barwałd Dolny, Barwałd Górny, Barwałd Średni, Bęczyn, Biała, Bieńkówka, Brody, Brzezinka ad Andrychów, Brzezinka ad Kopytówka, Brzeźnica, Budzów, Bugaj, Chocznia, Chrząstowice, Dąbrówka, Frydrychowice, Gierałtowice, Gierałtowiczki, Głębowice, Gorzeń Dolny, Gorzeń Górny, Graboszyce, Grodzisko, Grzechynia, Harbutowice, Inwałd, Izdebnik Jachówka, Jaroszowice, Jaśkowice, Jaszczurowa, Jastrzębia, Juszczyn, Kaczyna, Klecza Dolna, Kopytówka, Kossowa, Koziniec, Laskowa, Leńcze Górne, Leśnica, Lgota, Lipowa, Łękowica, Łonczany, Marcówka, Marcyporęba, Miejsce, Mucharz, Nidek, Nowe Dwory, Palcza, Palczowice, Paszkówka, Piotrowice, Podchybie, Podolany, Podolsze, Ponikiew, Półwieś, Przeciszów, Przybradz, Przytkowice, Radocza, Roczyny, Roków, Rudze, Ryczów, Rzyki, Skawce, Skawica, Skawinki, Śleszowice, Smolice, Sosnowice, Spytkowice, Stanisław Dolny, Stanisław Górny, Stronie, Stryszów, Sułkowice, Świnna Poręba, Tarnawa, Targanica, Tłuczań, Tomice, Trzebieńczyce, Wielkie Drogi, Wieprz, Witanowice, Woźniki, Wysoka, Zagórnik, Zachełmna, Zakrzów, Zarzyce Małe, Zarzyce Wielkie, Zawadka, Zawoja, Zebrzydowice, Zembrzyce (upr. fin. gm. miej.), Zygodowice, Żarnówka.

18. POWIAT ŻYWIECKI.

2 gminy miejskie, 67 gmin wiejskich.

Gminy miejskie:

Sucha, Żywiec.

Gminy wiejskie:

Bierna, Bystra, Brzuśnik, Ciencina, Cisiec, Czernichów, Gilowice, Hucisko, Isep, Jeleśnia, Juszczyna, Kamesznica, Kocierz ad Moszczanica, Kocierz ad Rychwałd, Kocoń, Korbielów, Koszarowa, Krzyżowa, Kuków, Kurów, Krzeszów, Lachowice, Las, Leśna, Lipowa, Łękawica, Łodygowice, Łysina, Międzybrodzie, Milówka, Moszczanica, Mutne, Nieledwia, Oczków, Okrajnik, Ostre, Pewel Ślemieńska, Pewel Mała, Pewel Wielka, Pewelka, Pietrzykowice, Przyborów, Przyłęków, Radziechowy, Rajcza, Rycerka Dolna, Rycerka Górna, Rychwałd, Rychwałdek, Sienna, Słotwina, Sopotnia Mała, Sopotnia Wielka, Sól, Sporysz, Stryszawa, Szare, Ślemień, Świnna, Tresna, Trzebinia, Ujsoły, Wieprz, Zabłocie, Zadziele, Zarzecze, Żabnica

INFORMATOR

WOJEWÓDZTWA

KIELECKIEGO

WOJEWÓDZKIE MIASTO KIELCE

Administracja Ogólna

URZĘDY PAŃSTWOWE:

Urząd Wojewódzki Kielecki, Pl. N. Marii Panny, gabinet i sekretariat tel. 15-56.
Wicewojewoda, tel. u. 13-02, m. 15-57.
Wydział Ogólny, tel. 15-86.
Oddział Organizacyjny, tel. 16-25.
Wojewódzki Inspektor Starostw.
Ekonomat i Zarząd Budynku, tel. 15-23.
Wydział Bezpieczeństwa, tel. 15-89.
Wydział Samorządowy, tel. 17-46.
Wojew. Insp. Powiat. Związk. Samorząd., tel. 15-68.
Wydział Wojskowy, tel. 13-70.
Wydział Przemysłowy, tel. 15-59.
Wydział Rolnictwa, tel. 16-58.
Inspektor Weterynarii, tel. 15-94.
Wydział Pracy i Opieki, tel. 15-37.
Wydział Zdrowia, tel. 17-91.
Wydział Kom.-Budowl., tel. 13-69.
Oddział Drogowy, tel. 14-39.
Oddział Budowlany, tel. 15-77.

Starostwo Powiatowe Kieleckie, ul. Mickiewicza 12, tel. 15-52.
Starosta, tel. 15-53.

Nadleśnictwa:
Nadleśnictwo Państwowe Dyminy, Staro-Warsz. Przedmieście 32.
Nadleśnictwo Państwowe Kielce, ul. Piotrkowska tel. 15-29.

Policja Państwowa:
Komenda Wojewódzka P. P. w Kielcach, ul. Mickiewicza 1, tel. 11-72 i 11-73.
Komendant Wojewódzki, tel. 11-73.
Urząd Śledczy przy Komendzie Woj. P. P., Mickiewicza 12, tel. 13-13.
Naczelnik Urzędu, tel. 13-12.
Komisariat P. P. w Kielcach, ul. Wesoła 33, tel. 11-13.
Wydział Śledczy P. P., ul. Wesoła 33, tel. 15-36.

Sąd Okręgowy w Kielcach, ul. Bandurskiego 9, telefon 10-77.
Prezes Adolf Lachowicki-Czechowicz, tel. 10-77, m. 10-78.
Wydział Karny, tel. 13-26.
Sędzia Śledczy, Bandurskiego 6, tel. 16-10.
Prokuratura Sądu Okręgowego, Bandurskiego 6.
Prokurator S. O. Dr. Wallisch Henryk, tel. 16-01.

Sąd Grodzki, Bandurskiego 23, tel. 13-98.

Sądy Grodzkie w powiecie Kieleckim:
Niewachlów, Bodzentyn, Chęciny, Daleszyce, Jędrzejów, Miechów, Proszowice, Słomniki, Pińczów, Kazimierza-Wielka, Stopnica, Busk-Zdrój, Chmielniki, Szydłowiec, Włoszczów i Szczekociny.

Okręgowa Izba Kontroli Państw., ul. Wesoła 35, telefon 13-20 i 14-44.

Administracja Skarbowa:
Izba Skarbowa w Kielcach, ul. Ks. Poniatowskiego Nr. 12, Sekretariat tel. 10-29.
Prezes, ul. Ks. Poniatowskiego 12, tel. 10-29.
Wydział I. ogólny — Naczelnik, tel. 13-56.
Wydział II. Podatków Bezpośrednich, tel. 10-31.
Wydział III. Rachunkowo-Kasowy, tel. 10-26.
Wydział IV. Akcyz i Monopolów Państw., tel. 10-34
Wydział V. Opłat Skarbowych, tel. 10-27.
Przewodniczący Komisji Odwoławczej, tel. 17-06.
Inspektor do walki z przestępczością, tel. 10-43.

Urzędy Skarbowe Akcyz i Monopolów Państwowych:
Częstochowa, Kielce, Miechów, Opatów i Radom w Kielcach, Leonarda 6, tel. 12-51.

Urzędy Skarbowe:
Będzin, Busk, Częstochowa, Dąbrowa Górnicza, Jędrzejów, Kielce w Kielcach, Śniadeckich 13, Końskie, Kozienice, Miechów, Olkusz, Opatów, Opoczno, Pińczów, Radom, Sandomierz, Sosnowiec, Wierzbnik, Włoszczowa, Zawiercie.

Inspektorzy i Rejony kontroli skarbowej:
Częstochowa I. obwód: rejony kontroli skarbowej: 5 rejonów w Częstochowie, Herby i Włoszczowa.
Państwowy Magazyn Sprzedaży wyrobów tytoniowych, ul. Zamkowa 2, tel. 10-54.
Państwowy Monopol Spirytusowy, hurtownia Nr. 97, ul. Chęcińska 16, tel. 14-42.

Oświata

Państwowe Gimnazja w Kielcach:
Państwowe Gimnazjum Męskie im. Stef. Żeromskiego, Bandurskiego 5, tel. 15-20.
Państwowe Gimnazjum Męskie im. Jana Śniadeckiego, Śniadeckich 9, tel. 10-72.
Gimnazjum Krawieckie P. M. S., Szeroka 6, tel. 16-78.
Gimnazjum Kupieckie Stow. Kupc. Polsk., Kopernika 8, tel. 13-32.
Państwowe Gimnazjum Żeńskie im. bł. Kingi, Leśna 16, tel. 12-36.

Prywatne Gimnazja w Kielcach:
Pryw. gimn. męskie im. św. Stanisława Kostki, Źródłowa 19.
Prywatne gimnazjum gm. Izraelickiej.
Prywatne gimnazjum im. Adama Mickiewicza.
Prywatne gimnazjum im. Zimnowodów.
Prywatne gimnazjum żeńskie im. M. Curie-Skłodowskiej, ul. Śniadeckich 30.
Gimnazjum Prywatne Żeńskie i szkoła powszechna im. Kr. Jadwigi, Słowackiego 5, tel. 15-16.

Seminaria:

Państwowe Seminarium Nauczycielskie męskie im. Stefana Żeromskiego, Leśna 16, tel. 10-71.
Prywatne Seminarium Nauczycielskie Żeńskie im. Król. Jadwigi.

Państwowa Szkoła Zawodowa w Kielcach.

Prywatna Szkoła Handlowa męska i żeńska Stowarzyszenia Kupców Polskich w Kielcach.

Inspektorat Szkolny w Kielcach, Sienkiewicza 49, telefon 10-33.

Szkoły Dokształcające Zawodowe w Kielcach:
Szkoła Dokształcająca Zawodowa.
Niższa Szkoła Zawodowa Żeńska.

Szkoły Powszechne publiczne i prywatne z prawem publiczności w Kielcach:

Publiczne:
im. Konarskiego, Aleja Marszałka Piłsudskiego 10.
im. Sienkiewicza, ul. Wesoła 26.
im. Marii Konopnickiej, ul. Kościuszki 9.
Szkoła Nr. 6, ul. św. Aleksandra 3.
im. Staszica, ul. Sienkiewicza 8.
Szkoła B. Kolejowa, ul. Herby.

Prywatne:
Szkoła S. Rajzmanowej, ul. Mickiewicza 10.
Szkoła M. i R. Minzówien, ul. Silniczna 3.

Kolej

Dworzec kolejowy, centrala — tel. 16-02.

Instytucje Rządowe

Okręgowy Inspektorat Pracy, ul. Focha 40, tel. 10-04.
Państwowy Urząd Pośrednictwa Pracy, Focha 48, tel. 17-76.
Okręgowy Urząd Ziemski, ul. Wesoła 43, tel. 94.
Inspektorat Wojew. Powszechn. Zakładu Ubezp. Wzaj. w Kielcach, ul. Wspólna 5, tel. 15-67.
Urząd Miar, ul. Tad. Kościuszki 7, tel. 13-52.

Urzędy Pocztowe

Urząd pocztowo-telegr. Nr. 1 Kielce, ul. Sienkiewicza 7, tel. 14-60.
Urząd pocztowo-telegr. Nr. 2 Kielce, Dworzec Kolejowy, tel. 12-88.

Izby

IZBA ROLNICZA W KIELCACH
Sienkiewicza 47
Dyr. inż. Ślaski Ludw., tel. 11-92.

IZBA RZEMIEŚLNICZA W KIELCACH
Sienkiewicza 49, tel. 16-14.

Kielecki Powiatowy Związek Samorządowy

Wydział Powiatowy Kielce, Mickiewicza 10, telefony centrala Nr. 15-45.

Zarząd Miejski

Zarząd miasta:

Pezydium, Plac Marsz. Piłsudskiego 19, tel. 10-14.
Wydział Ogólny, ul. Słowackiego 2, tel. 13-51.
Wydział Administracyjny, tel. 15-34.
Wydział Techniczny, tel. 15-35.
Wydział Finansowy, tel. 15-33.
Wydział Zdrowia i Opieki Społecznej i Stacja Opieki nad matką i dzieckiem, tel. 15-58.
Miejski Zakład Badania Żywności, Ewangelicka 1, tel. 15-40.
Rzeźnia Miejska, ul. Zagórska 17, tel. 17-02.
Dyrekcja Wodociągów i Kanalizacji, Plac Marsz. Piłsudskiego 19, tel. 13-07.
Pogotowie Wodoc. i Kanaliz. Zagórska 15, telefon 10-44.
Pogotowie Zbiornik Wody, ul. Prosta, tel. 14-36.
Pogotowie Stacja Pomp w Białogonie, tel. 14-35.

Duchowieństwo

Diecezja kielecka, ul. Bandurskiego 1, tel. 10-84.
Urzędy Parafialne w Kielcach:
Urząd Parafialny św. Wojciecha, ul. św. Wojciecha Nr. 1.
Urząd Parafii Katedralnej, ul. Wesoła 54.
Kościoły:
Kościół Katedralny Wniebowzięcia N. Panny Marii
Kościół Św. Wojciecha.

Kościół Św. Krzyża, Parafia XX. Salezjanów.
Kościół Parafialny i Filialny na Karczówce.
Kościół Św. Trójcy przy Seminarium Duchownym.
Kościół Garnizonowy pod wezw. M. B. Król. Korony Polskiej przy ul. Karczowskiej.

Zgromadzenia Żeńskie w Kielcach.

Zgromadzenie Szarytek przy Szpitalu Św. Aleksandra.
Zgromadzenie Szarytek przy Ochronie Św. Wincentego a Paulo.
Zgromadzenie Szarytek w Schronisku XX. Emerytów.
Zgromadzenie Szarytek przy Szpitalu Dziecięcym im. dr Buszkowskiego.
Zgromadzenie SS. St. Serca P. Jezusa przy Seminarium Duchownym.
Zgromadzenie SS. St. Serca P. Jezusa przy Stowarzyszeniu Św. Zyty.
Zgromadzenie SS. St. Serca P. Jezusa na Karczówce.
Zgromadzenie SS. III. Zakonu Dominikanek.
Zgromadzenie SS. Służebniczek przy Ochronie Św. Stanisława Kostki.
Zgromadzenie SS. III. Zakonu Albertynek przy Miejskim Przytułku Św. Trójcy.
Zakład Rzemieślniczy Salezjański dla Chłopców.

Ewangielicki Urząd parafialny w Kielcach, ul. Sienkiewicza 3.

Gmina Wyznaniowa Żydowska w Kielcach, ul. Leonarda Nr. 23.

Spis Gazet i Czasopism w Kielcach

Ekspress Poranny Kielce - Radom - Częstochowa i Dzień Dobry ziemi kieleckiej. Red. i Adm., Focha 50.
Gazeta Kielecka, Sienkiewicza 16.
Kurier Poranny, Leśna 9, tel. 11-00.

Szpitale w Kielcach

Szpital Św. Aleksandra w Kielcach ogólny samorządowy.
Szpital Żydowski ogólny samorządowy.
Szpital dla dzieci im. dra Buszkowskiego ogólny samorządowy.
Ambulatorium pow. Kasy Chorych.
Ambulatorium Miejskie dla najbiedniejszych.
Ambulatorium Toz w Kielcach dla najbiedniejszej ludności Żydowskiej.
Ambulatorium Linas Hacedek dla najbiedniejszej ludności żydowskiej.

Ubezpieczalnia Społeczna, ul. T. Kościuszki 3, tel. 14-31.
Oddziały: w Busku, Pinczowie, Jędrzejowie i Miechowie.

Banki

Komunalna Kasa Oszczędności powiatu Kieleckiego, ul. Mickiewicza 12, tel. 1325 .
Bank Polski, Oddział w Kielcach, ul. Leonarda 2, tel. 11-24, 11-23, 16-89.
Państwowy Bank Rolny, Oddział w Kielcach, ul. Sienkiewicza 64, tel. 11-56, 13-54.
Bank Związku Spółek Zarobkowych, Oddział Kielecki, ul. Sienkiewicza 54, tel. 15-93.
Bank Spółdzielnia Kredytowa Kupców i Przem., pl. Marsz. Piłsudskiego 18, tel. 16-08.
Spółdzielczy Bank Pożyczkowy w Kielcach, Plac Marszałka Piłsudskiego 11, tel. 14-33.
Dom Bankowy Dawid Rosenberg w Kielcach, Sienkiewicza 23, tel. 12-11.

Hotele

„Bristol" — Sienkiewicza 21.
„Francuski" — Sienkiewicza 58.
„Górnośląski" — Sienkiewicza 74.
„Polski", Sienkiewicza 32.
„Versal" — Staszica 1.
„Victoria" — Sienkiewicza 33.

Instytucje humanitarne

Dobroczynne, Kulturalne i Oświatowe

Akademickie Koło Ziemi Kieleckiej.

Centralny Związek Rzemieślniczy Żydów w Polsce — Oddział w Kielcach, ul. Kozia 1.

Centralny Związek Felczerów R. P., Oddział w Kielcach, ul. Kilińskiego 2.

Diecezjalny Związek Towarzystwa Dobroczynności „Caritas" w Kielcach, Panny Marii 2.

Federacja Polskich Związków Obrońców Ojczyzny, Zarząd Wojewódzki Kielce, Starostwo.

Klub Towarzyski w Kielcach, ul. Wesoła 28, tel. 66.

Kielecki Klub Sportowy „Strzelec" w Kielcach, ulica Bandurskiego.

Koło Łowieckie Św. Huberta w Kielcach, ul. Wesoła Nr. 23.

Katolickie Towarzystwo Dobroczynności w Kielcach, Banlurskiego 1. Kuria Biskupia.

Kieleckie Towarzystwo hodowli gołębi pocztowych i rasowych, ul. Bartosza Głowackiego 44.

Komitet Społeczny Województwa Kieleckiego, Urząd Wojewódzki.

Komitet Dni Chopenowskich, ul. Leśna 16.
Kieleckie Izraelickie Towarzystwo Pomocy dla ubogich, ul. Warszawska, Synagoga.
Kolejowe Przysposobienie Wojskowe „Ognisko" w Kielcach.
Kolejowe Towarzystwo Humanitarne, ul. Niepodległości 12.
Liga Morska i Kolonialna, Koło w Kielcach, ul. Mickiewicza, Starostwo.
L. O. P. P. Komitet Wojewódzki Kielecki, ul. Sienkiewicza 31.
L. O. P. P. Komitet Powiatowy Kielecki, ul. Sienkiewicza 4.
Narodowa Organizacja Kobiet, Oddział w Kielcach, ul. Słowackiego 11.
Ogólny Związek Podoficerów Rezerwy, Koło w Kielcach, ul. Sienkiewicza 42.
Organizacja „Hechaluc Pionier", Plac Marsz. Piłsudskiego 5.
Okręgowy Związek Kupców Żydowskich, ul. Siekiewicza 20.
Okręgowy Związek Straży Pożarnej w Kielcach, ulica Ks. J. Poniatowskiego, dom fundacji Florentyny Malskiej. Wydział Powiatowy.
Okręg Towarzystwa O. T. i K. R., ul. ks. Józefa Poniatowskiego, dom fundacji Molskiej. Wydział Powiatowy.
Organizacja Sionistyczna w Polsce, Oddział w Kielcach, ul. Niecała 1.
Organ Przysposobienia Kobiet do obrony Kraju, ulica Śniadeckich 10.
Policyjny Klub Sportowy, ul. Głowackiego 3.
Polski Czerwony Krzyż, Oddział Kielce, ul. Sienkiewicza 42.
Polskie Katolickie Towarzystwo Opieki nad dziewczętami, ul. Szeroka 18.
Polska Macierz Szkolna, Koło w Kielcach, ul. Wesoła Nr. 29.
Rodzina Pocztowa, Oddział w Kielcach, ul. Sienkiewicza Nr. 4.
Stowarzyszenie pod nazwą Dom Wychowania Fizycznego i Przysposobienia Wojskowego im. Marszałka Piłsudskiego w Kielcach, ul. Bandurskiego.
Stowarzyszenie Wzajemnej Pomocy Kapłanów Diecezji Kieleckiej w Kielcach, ul. Św. Wojciecha 3.
Stowarzyszenie Byłych Więźniów Politycznych, Oddział w Kielcach, ul. Sienkiewicza 9.
Stowarzyszenie Katolickie Służących Św. Zyty w Kielcach, ul. Wesoła 45, dom własny.
Stowarzyszenie Kupców Polskich w Warszawie, Oddział w Kielcach, ul. Kilińskiego 11.
Stowarzyszenie Niesienia Pomocy ubogim Żydom „Hacnasas Orchim", ul. Nowy Świat 70.
Stowarzyszenie Urzędników Państwowych, Gmach Urzędu Wojewódzkiego.
Stowarzyszenie Urzędników Skarbowych, Zarząd Okręgowy, Izba Skarbowa, ul. Ks. Józefa Poniatowskiego.
Stowarzyszenie Urzędników Skarbowych, Koło w Kielcach, Izba Skarbowa. ul. Ks. Józefa Poniatowskiego.
Stowarzyszenie Właścicieli Nieruchomości Chrześcijan, ul. Śniadeckich 8.
Stowarzyszenie Lokatorów Miasta Kielc, ul. Kilińskiego.
Stowarzyszenie Rodzina Policyjna, ul. Głowackiego 3.
Stowarzyszenie Rzemieślników Chrześcijan, ul. Sienkiewicza 6.
Stowarzyszenie Właścicieli Nieruchomości Żydowskich, Plac Marsz. Piłsudskiego 5.
Towarzystwo Miłośników Sztuki w Kielcach, Urząd Wojewódzki. Klub Urzędn. Państw.
Towarzystwo Opieki nad zwierzętami, Oddział w Kielcach, ul. Śniadeckich.
Towarzystwo Gimnastyczne „Sokół" w Kielcach, ulica Mickiewicza 4.
Towarzystwo Kursów Wieczorowych dla Robotników, Oddział w Kielcach, ul. Piotrkowska 27.
Towarzystwo Wspomagania Biednych Położnic wyznania Mojżeszowego w Kielcach, ul. Leonarda.
Towarzystwo Biblioteki Publicznej, ul. Wesoła 25.
Towarzystwo Rozwoju Życia Narodowego „Rozwój", ul. Śniadeckich 8.
Towarzystwo Ochrony Zdrowia Ludności Żydowskiej „Toz", ul. Leonarda 15.
Towarzystwo Zawodów Konnych Ziemi Kieleckiej,
Towarzystwo Prawnicze, Oddział Kielce, Sąd Okr.
Towarzystwo Ogrodnicze w Kielcach, ul. Leśna, Państwowe Seminarium Naucz.
Wojewódzki Związek Straży Pożarnej w Kielcach, ul. Śniadeckich 15.
W. T. O. i K. R., ul. Marsz. Focha.
Wojewódzki Komitet Pomocy Polskiej Młodzieży Akademickiej, Urząd Wojewódzki.
Wojewódzkie Towarzystwo Prawidłowego Myślistwa,
Związek Ziemian, Oddział Kielce, ul. Leonarda 12. ul. Orla 4.
Związek Stowarzyszeń Muzyczno-Śpiewackich Województwa Kieleckiego, Kielce, Państw. Seminarium Naucz.
Związek Urzędników Kolejowych, Koło w Kielcach, ul. Niepodległości 4.
Związek Producentów Chmielu Województwa Kieleckiego. przy Wojewódzkim T. O. i K. R., Gmach Urzędu Wojewódzkiego.
Związek Strzelecki, Zarząd Podokręgu w Kielcach, ul. Bandurskiego, dom W. F. i P. W.
Związek Strzelecki, Zarząd Grodzki w Kielcach, ulica Bandurskiego.
Związek Strzelecki, Zarząd Powiatowy w Kielcach, Bandurskiego.
Zrzeszenie Koncesjonariuszy Solnych Województwa Kieleckiego, ul. Sienkiewicza 20.
Związek Legionistów Polskich, Oddział w Kielcach, Bandurskiego, dom W. F. i P. W.
Związek Hallerczyków, Chorągiew Kielecka, ul. Śniadeckiego 8.
Związek Pracy Obywatelskiej Kobiet, Zrzeszenie Wojewódzkie, ul. Sienkiewicza róg Wesołej.
Związek Pracy Obywatelskiej Kobiet, Zrzeszenie Powiatowe, ul. Sienkiewicza róg Wesołej.
Związek Techników R. P., Oddział w Kielcach, ul. Bodzentyńska 33.
Związek Peowiaków, Zarząd Okr., ul. Śniadeckich.
Związek Peowiaków, Zarząd Oddziału Kieleckiego, Leonarda 11.
Zjednoczony Związek Młodzieży Województwa Kieleckiego, Zarząd Główny w Kielcach, ul. Sienkiewicza 32.
Związek Stowarzyszenia Młodzieży Polskiej Męskiej, ul. 3-go Maja 2.
Związek Stowarzyszenia Młodzieży Polskiej Żeńskiej, ul. 3-go Maja 2.
Związek Lekarzy Państwa Polskiego, Obwód w Kielcach, ul. Słowackiego 11.

Związek Przemysłowców i Kupców Drzewnych Województwa Kieleckiego, ul. Sienkiewicza 20.
Związek Zawodowy Nauczycielstwa Polskiego Szkół Średnich, Zarz. Okr., Sienkiewicza 38.
Związek Pań Domu, ul. Sienkiewicza 42, lokal P.C.K.
Zrzeszenie Pracowników Państwowych Banku Rolnego Koło w Kielcach, ul. Sienkiewicza, Państw. Bank Rolny.
Związek Rezerwistów, Podokręg w Kielcach, Urząd Wojewódzki.
Związek Rezerwistów, Zarząd Powiatowy, Urząd Wojewódzki.
Związek Rezerwistów, Koło w Kielcach, ul. Marszałka Focha 47.
Związek Inwalidów Wojennych R. P., Zarząd Wojewódzki ,Kilińskiego 17.
Związek Inwalidów Wojennych R. P., Koło w Kielcach, ul. Sienkiewicza 32.
Związek Lekarzy Dentystów, Oddział w Kielcach, ul. Duża 16.
Zrzeszenie Kobiet Żydowskich, ul. Niecała 1.
Związek Nauczycieli Szkół Średnich i Wyższych, Koło Kielce.
Związek Pracowników Poczt, Telegr. i Telef., Urząd Pocztowy.
kiewicza 32.
Związek Młodzieży Wiejskiej Województwa Kieleckiego „Wici", ul. Wesoła 27.
Związek Niższych Funkcjonariuszów Państwowych, Koło w Kielcach, ul. Ks. Józefa Poniatowskiego.
Zjednoczenie Kolejowców Polskich, Oddział w Kielcach, Dworzec kolejowy.
Związek Oficerów Rezerwy, Koło w Kielcach, ul. Sien-
Żydowska Organizacja Skautowa „Haszomer Hacair" w Kielcach, Pl. Marsz. Piłsudskiego.
Żydowski Klub Sportowy „Schom Rija" w Kielcach.
Żydowskie Towarzystwo Krajoznawcze, Oddział Kielecki, ul. Mickiewicza 8.
Żydowski Robotniczy Kul bSportowy „Hapoel", Plac Marsz. Piłsudskiego 5.
Żydowski Klub Sportowy „Makkabi", ul. Bartosza Głowackiego 3.

Województwo Kieleckie

Podział Administracyjny Województwa

Woj. kieleckie obejmuje 17 powiatów, 40 gmin miejskich 313 gmin wiejskich.

Starostwa Powiatowe w Wojew. Kieleckim:
Będzin, Częstochowa, Iłża, Jędrzejów, Kielce, Końskie, Kozienice, Miechów, Olkusz, Opatów, Opoczno, Pińczów, Radom, Sandomierz, Stopnica, Włoszczowa, Zawiercie.

1. POWIAT BĘDZIŃSKI.

9 gmin wiejskich i 4 gminy miejskie.

Gminy wiejskie:
Bobrowniki, Grodziec, Łagisza, Łosień, Niwka, Olkusko-Siewierska, Ożarowice, Wojkowice - Kościelne, Zagórze.

Gminy miejskie:
Będzin (wydzielona), Czeladź, Dąbrowa-Górnicza (wydzielona), Sosnowiec (wydzielona).

2. POWIAT CZĘSTOCHOWSKI.

21 gmin wiejskich i 3 gminy miejskie.

Gminy wiejskie:
Dzbów, Grabówka, Kamienica-Polska, Kamyk, Kuźniczka, Lipie, Miedzno, Mykanów, Olsztyn, Opatów, Panki, Poczesna, Popów, Potok Złoty, Przyrów, Przystajń, Rędziny, Rększowice, Wancerzów, Węglowice, Wrzosowa.

Gminy miejskie:
Częstochowa (wydzielona), Kłobucko, Krzepice.

3. POWIAT IŁŻECKI.

21 gmin wiejskich i 2 gminy miejskie.

Gminy wiejskie:
Błaziny, Chodcza, Ciepielów, Dziurków, Krępa Kościelna, Krzyżanowice, Lipsko, Łaziska, Miechów, Miżec, Pawłowice, Pętkowice, Rzeczniów, Rzepin, Sienno, Skarżysko-Kościelne, Solec, Styków, Tarczek, Tarłów, Wąchock.

Gminy miejskie:
Iłża, Wierzbnik.

4. POWIAT JĘDRZEJOWSKI.

13 gmin wiejskich i 1 gmina miejska.

Gminy wiejskie:
Brzegi, Małogoszcz, Mierzwin, Mstyczów, Nagłowice, Nawarzyce, Prząsła, Raków, Sędziszów, Sobków, Węgleszyn, Wodzisław, Złotniki.

Gminy miejskie:
Jędrzejów.

5. POWIAT KIELECKI.

19 gmin wiejskich i 2 gminy miejskie.

Gminy wiejskie:
Bieliny, Bodzętyn, Cisów, Daleszyce, Dąbrowa, Dyniny, Górno, Korzecko, Łopuszno, Mniów, Morawica, Niewachlów, Piekoszów, Samsonów, Słopia Nowa, Snochowice, Suchedniów, Szczecno, Zajączków.

Gminy miejskie:
Chęciny, Kielce (wydzielona).

6. POWIAT KONECKI.

18 gmin wiejskich i 4 gminy miejskie.

Gminy wiejskie:
Bliżyn, Borkowice, Chlewiska, Czermno, Duraczów, Gowarczów, Grodzisko, Góry-Mokre, Końskie, Miedzierza, Odrowąż, Pianów, Przedburz, Radoszyce, Ruda Maleniecka, Skotniki, Sworzyce, Szydłowiec.

Gminy miejskie:
Końskie, Przedburz, Skarżysko-Kamienna, Szydłowiec.

7. POWIAT KOZIENICKI.

19 gmin wiejskich i 2 gminy miejskie.

Gminy wiejskie:
Dobrowniki nad Radomką, Brzeznica, Brzuza, Góra-Puławska, Grabów nad Pilicą, Grabów nad Wi-

słą, Jedlnia, Kozinice, Mariampol, Oblasy, Pionki, Policzna, Rozniszew Sarnów, Sieciechów, Suskowola, Świerże-Górne, Tczów, Trzebień.

Gminy miejskie:
Kozinice, Zwoleń.

8. POWIAT MIECHOWSKI.

24 gmin wiejskich i 3 gminy miejskie.

Gminy wiejskie:
Chodów, Gruszów, Igołomia, Iwanowice, Kacice, Klimontów, Koniusza, Kowala, Kozłów, Książ-Wielki, Lubożyca, Łętkowice, Michałowice, Miechów, Jaksice, Niedźwiedź, Nieszków, Pałecznica, Racławice, Rzerzuśnia, Szreniawa, Tczyca, Wawrzeńczyce, Wielko-Zagórze, Wierzbno.

Gminy miejskie:
Miechów, Proszowice, Słomniki.

9. POWIAT OLKUSKI.

14 gmin wiejskich i 2 gminy miejskie.

Gminy wiejskie:
Bolesław, Cianowice, Dłużec, Jangrot, Kidów, Kroczyce, Minoga, Ogrodzienie, Pilica, Rabsztyn, Skała, Sławków, Sułoszowa, Żarnowiec.

Gminy miejskie:
Olkusz, Wolbrom.

10. POWIAT OPATOWSKI.

23 gmin wiejskich i 2 gminy miejskie.

Gminy wiejskie:
Baćkowice, Bodzechów, Bokszyce, Częstocice, Czyżów-Szlachecki, Ćmielów, Gęsice, Grzegorzowice, Iwaniska, Julianów, Kunów, Lasocin, Łagów, Malkowice, Modliborzyce, Opatów, Ożarów, Piórków, Rębów, Ruda-Kościelna, Sadowie, Waśniów, Wojciechowice.

Gminy miejskie:
Opatów i Ostrowiec (wydzielona).

11. POWIAT OPOCZYŃSKI.

22 gminy wiejskie i 1 gmina miejska.

Gminy wiejskie:
Białaczów, Drzewica, Goździków, Janków, Klwów, Kszczonów, Kuźniczki, Machory, Niewierszyn, Opoczno, Ossa, Owczary, Przysucha, Radonia, Rusinów, Skrzyńsko, Studzianna, Stużno, Topolice, Unewel, Wielkowola, Zajączków.

Gminy miejskie:
Opoczno.

12. POWIAT PINCZOWSKI.

20 gmin wiejskich i 3 gminy miejskie.

Gminy wiejskie:
Bejsce, Boszczynek, Chotel, Chroberz, Czarkowy, Czarnocin, Dobiesławice, Drożejowice, Góry, Kazimierza-Wielka, Kliszów, Kościelec, Koszyce, Nagorzany, Opatowiec, Pinczów, Sancygniów, Topola, Zagość, Złota.

Gminy miejskie:
Działoszyce, Pinczów, Skalbmierz.

13. POWIAT RADOMSKI.

22 gminy wiejskie i 3 gminy miejskie.

Gminy wiejskie:
Białobrzegi, Błotnica, Gębarzów, Gzowice, Jedlińsk, Kowala, Kozłów, Kuczki, Orońsk, Potworów, Przytyk, Radom, Radzanów, Rogów, Skaryszów, Stromiec, Wielogóra, Wieniawa, Wierzbica, Wolanów, Zakrzów, Zalesice.

Gminy miejskie:
Radom (wydzielona), Skaryszów, Wyśmierzyce.

14. POWIAT SANDOMIERSKI.

14 gmin wiejskich i 3 gminy miejskie.

Gminy wiejskie:
Dwikozy, Jurkowice, Klimontów, Koprzywnica, Lipnik, Łoniów, Obrazów, Osiek, Połaniec, Rytwiany, Samborzec, Tursko-Wielkie, Wilczyce, Wiśniowa.

Gminy miejskie:
Sandomierz, Staszów, Zawichost.

15. POWIAT STOPNICKI.

25 gmin wiejskich i 2 gminy miejskie.

Gminy wiejskie:
Busko, Chmielnik, Drugnia, Gnojno, Grabki, Grotniki, Kurozwęki, Łubnice, Maleszowa, Nowy-Korczyn, Oględów, Oleśnica, Pacanów, Pawłów, Pęczelice, Potok, Radzanów, Stopnica, Szanec, Szczytniki, Szydłów, Tuczępy, Wolica, Wójcza, Zborów.

Gminy miejskie:
Busko, Chmielnik.

16. POWIAT WŁOSZCZOWSKI.

14 gmin wiejskich i 2 gminy miejskie.

Gminy wiejskie:
Chrząstów, Dobromierz, Irządze, Kłuczewsko, Krasocin, Kurzelów, Lelów, Moskarzew, Oleszno, Radków, Rokitno, Secemin, Słupia, Włoszczowa.

Gminy miejskie:
Szczekociny i Włoszczowa.

17. POWIAT ZAWIERCIAŃSKI.

15 gmin wiejskich i 1 gmina miejska.

Gminy wiejskie:
Koziegłowy, Koziegłówki, Kromołów, Mierzęcice, Mrzygłów, Myszków, Pińczyce, Poraj, Poręba, Rokitno-Szlacheckie, Rudnik-Wielki, Siewierz, Włodowice, Żarki.

Gminy miejskie:
Zawiercie (wydzielona).

INFORMATOR

WOJEWÓDZTWA

LWOWSKIEGO

FUTRA BERNFELD
LWÓW, LEGIONÓW 7
FILIA: PRZEMYŚL, UL. FRANCISZKAŃSKA Nr. 32.
8

INTROLIGATOR ANDRZEJ FELIKS POLICZ
LWÓW, RYNEK Nr. 25
wykonuje wszelkie prace w zakres artyst. introligatorstwa wchodzące po cenach najniższych. 3

PIEKARNIA DAWID SANDHAUS LWÓW, ul. Berka Joselewicza 29

FABRYKA KONSERW
Zygmunta Ruckera S. A.
WE LWOWIE
4

Tępienie szczurów i myszy

Ratyna (mór szczurzy), preparat bakteriologiczny do tępienia szczurów.

Ratynina preparat chemiczny do tępienia szczurów.

Myszyna (mór mysi) preparat bakteriologiczny do tępienia myszy polnych i domowych.

Tępienie szczurów systemem ratynowym i myszy polnych morem mysim stosowane jest w całym świecie. W Polsce preparaty te wyrabia:

WYTWÓRNIA SZCZEPIONEK i SUROWIC „SEROVAC"
we LWOWIE, ul. Senatorska 5. Tel. 201-07.
w Poznaniu, ul. Św. Marcina 4, tel. 35-26.
7

WOJEWÓDZTWO LWOWSKIE

Podział Administracyjny Województwa

Powiaty: Bóbrecki Brzozowski, Dobromilski, Drohobycki, Gródecki, Jarosławski, Jaworowski, Kolbuszowski, Krośnieński, Leski, Lubaczowski, Łańcucki, Mościcki, Niżański, Przemyski, Przeworski, Rawski, Rudecki, Rzeszowski, Samborski, Sanocki, Sokalski, Tarnobrzeski, Turczański, Żółkiewski.

Referaty dla spraw lasowych przy Starostwach:
Lwów, Przemyśl, Rzeszów, Sambor, Sanok.

Referaty dla spraw Rolnictwa i Reform Rolnych przy Starostwach:
Lwów-pow., Przemyśl, Rzeszów, Sambor, Sanok.

Obwodowy Fundusz Bezrobocia:
Zarząd Lwów, Drohobycz.

Referaty dla spraw Inwalidów Wojennych przy Starostwach:
Lwów, Przemyśl, Rzeszów.

Tymczasowy Wydział Samorządowy w Likwidacji:
Biura: Plac Smolki 3
Departament Administracyjny
Departament Fundacyjny
Departament Szpitalny: Biura ul. Karmelicka 2

Tymczasowy Wydział Powiatowy Lwowski:
ul. Mochnackiego 4

Komendy Powiatowe Policji Państwowej:
Komenda Powiatowa P.P. we Lwowie Łąckiego 1
Komenda Powiatowa P. P .w Bóbrce, Tel. 2
Komenda Powiatowa P. P. w Brzozowie, Tel. 5
Komenda Powiatowa P. P. w Dobromilu, Tel. 19.
Komenda Powiatowa P. P. w Drohobyczu, Tel. 17
Wydział Śledczy w Drohobyczu, Tel. 17
Komenda Powiatowa P. P. w Lesku, Tel. 3
Komenda Powiatowa P. P. w Lubaczowie, Tel. 20
Komenda Powiatowa P. P. w Łańcucie, Tel. 41
Komenda Powiatowa P. P .w Nisku, Tel. 1
Komenda Powiatowa P. P. w Mościcach, Tel. 8
Komenda Powiatowa P. P. w Przemyślu, Tel. 5-11
Wydział Śledczy P. P. w Przemyślu, Tel. 5-11
Komenda Powiatowa P. P. w Przeworsku, Tel. 10
Komenda Powiatowa P. P. w Rawie Ruskiej, Tel. 8
Komenda Powiatowa P. P. w Rudkach, Tel. 20.
Komenda Powiatowa P. P. w Rzeszowie, Tel. 5
Wydział Śledczy P. P. w Rzeszowie, Tel. 5
Komisariat P. P. w Rzeszowie, Tel. 5
Komenda Powiatowa P. P. w Samborze, Tel. 58
Komenda Powiatowa P. P. w Sanoku, Tel. 21
Komenda Powiatowa P. P. w Sokalu, Tel. 3
Komenda Powiatowa P. P. w Tarnobrzegu, Tel. 2
Komenda Powiatowa P. P. w Turce, Tel. 2
Komenda Powiatowa P. P. w Żółkwi, Tel. 37

Wojewódzkie Miasto Lwów

Urzędy państwowe, samorządowe i t. p.

Województwo: ul. Czarneckiego 14
Komenda Wojewódzka Policji Państwowej: ulica Leona Sapiehy 1
Komenla Policji Państwowej m. Lwowa: ul. Kazimierzowska 30
Prokurat. Gen. Oddział we Lwowie: ul. Romanowicza 11
Okręgowa Izba Kontroli Państwa: ul. Romanowicza 11a
Izba Skarbowa I. we Lwowie: Plac Św. Ducha 1
Izba Skarbowa II. we Lwowie: ul. Rutowskiego 17
Urząd Probierczy we Lwowie: ul. Grottgera 4
Urząd Miar we Lwowie: ul. Strzała 15
Magazyn Państw. Fabryki Wyrobów Tytoniowych: Plac Cłowy 1
Państwowy Monopol Spirytusowy: Zniesienie ul. Kąpielna 2
Dyrekcja Ceł we Lwowie: ul. Rutowskiego 17
Dyrekcja Lasów Państwowych we Lwowie: ulica Chorążczyzny 17
Sąd Apelacyjny we Lwowie: ul. Batorego 1
Prokuratura Sądu Apelacyjnego: ul. Batorego 1
Sąd Okręgowy we Lwowie: ul. Rutowskiego 13
Sąd Pracy we Lwowie: ul. Sądowa 7.
Sąd Grodzki Miejski we Lwowie: ul. Sądowa 7
Sąd Grodzki Zamiejski: ul. Kazimierza Wielkiego Nr. 34.
Sąd Polubowny dla V Z. U. P. U.: ul. Piekarska 18.
Prokuratura Sądu Okręgowego we Lwowie: ulica Batorego 3.
Prokuratura Sądu Okręgowego we Lwowie
Kuratorium Okręgu Szkolnego Lwowskiego: ulica Karmelicka 2
Dyrekcja Okręgowa Kolei Państwowych we Lwowie: ul. Zygmuntowska 1
Dyrekcja Okręgu Poczt i Telegrafów we Lwowie: ul. Słowackiego 1
Dowództwo Okręgu Korpusu Nr. VI. Lwów: Plac Bernardyński 6
Zarząd Król. Stoł. Miasta Lwowa: Rynek
Izba Przemysłowo-Handlowa we Lwowie: ulica Akademicka 17
Izba Rolnicza Lwowska: ul. Kopernika 20
Izba Rzemieślnicza we Lwowie: ul. Kościelna 8
Izba Adwokacka we Lwowie: ul. Kraszewskiego 17
Rada Notarialna we Lwowie: Plac Halicki 15
Izba Inżynierska we Lwowie: ul. Zimorowicza 9
Izba Lekarska we Lwowie: ul. Zyblikiewicza 23
Wschodnio Małopolskie Gremium Uprawn. Techn. Dentyst.: ul. 3 Maja 2
Izba Aptekarska Małopolski Wsch. we Lwowie: ul. św. Mikołaja 15
Polskie Powsz. Tow. Farmaceut. we Lwowie: ulica św. Mikołaja 15
Towarzystwo Aptekarskie we Lwowie: ulica św. Mikołaja 15
Związek Aptekarzy Lwowskich we Lwowie: ulica św. Mikołaja 15
Związek Zawod. Egz. Położn. Małopolski Wsch. we Lwowie: ul. Pijarów 4
Zw. Zawod. Arch. i Budown. we Lwowie: ul. Grodzickich 1

Konsulaty

Austriacki, Ossolińskich 4.
Czechosłowacki, K. Ujejskiego 4.
Duński, Listopada 96.
Estoński, Racławicka 3.
Francuski, Czarneckiego 4.
Król. Jugosławii, Kopernika 1.
Węgierski, pl. Mariacki 8.
Łotewski, Romanowicza 1.
Rumuński, pl. Mariacki 8.
Z. S. S. R. Nabielaka 27.

Duchowieństwo

Archidiecezja Lwowska Obrządku Rzym.-Kat.
Kapituła Katedralna: Plac Kapitulny 9
Kuria Metropolitalna: ul. Czarneckiego 2
Archidiecezja Lwowska Obrządku ormiańsko-kat.: ul. Ormiańska 9
Parafie orm.-kat.: Stanisławów, Tyśmienica, Łysiec, Kuty, Śniatyń, Horodenka, Brzeżany.
Grecko-katolicka Metropolia Halicka we Lwowie
Gmina Ewangelicka we Lwowie: ul. Kampiana 4
Gmina Prawosławna we Lwowie: ul. Franciszkańska 3
Gmina wyznaniowa żydowska we Lwowie: ul. Bernsteina 12

Instytucje finansowe

Akcyjny Bank Hipoteczny we Lwowie: Plac Halicki 15
Bank Polski Oddział we Lwowie: ul. Mickiewicza 8
Bank Gospodarstwa Kraj. Oddział we Lwowie: ulica Kościuszki 11
Bank Handlowy w Warszawie Spółka Akcyjna, Oddział we Lwowie: ul. Hetmańska 10.
Bank Cukrownictwa Spółka Akcyjna w Poznaniu, Oddział we Lwowie: ul Akademicka 7
Bank Związku Spółek Zarobkowych Sp. Akc., Oddział we Lwowie: Plac Halicki 7
Bank Dyskontowy Warszawski S. A., Oddz. we Lwowie: ul. 3 Maja 14
Bank Naftowy S. A. we Lwowie: ul. Leona Sapiehy 3
Centralna Kasa Spółek Rolniczych Oddz. we Lwowie: ul. 3 Maja 11
Centralny Bank Kooperatywny Kraj. Spół. Kredyt. we Lwowie: ul. 3 Maja 15
Centralny Bank Spółdzielczy: Lwów, Pas. Hausmana 7
Centralna Kasa Rękodzielnicza Spółdz.: ul. Kościelna 8
Dom Bankowy Schütz i Chajes: Plac Mariacki 7
Dom Bankowy Grüss O.: ul. Legionów 1
Dom Bankowy H. i A. Gruendlinger: ul. Jagiellońska 8
Dom Bankowy i Kantor Wymiany Ulam Jakób: ulica 3 Maja 12
Galicyjska Kasa Oszczędności we Lwowie: ulica Jagiellońska 1
Lwowska Kasa Kupiecka, Spółdzielnia z o. o.: ulica Jagiellońska 12.
Łódzki Bank Depozytowy S. A., Oddz. we Lwowie: ul. 3 Maja 5
Małopolski Bank Kupiecki Spółdzielczy: ul. Wałowa 5
Miejska Komunalna Kasa Oszczędności we Lwowie: ul. Wałowa 7 i 9
Państwowy Bank Rolny, Oddział we Lwowie: ulica Piłsudskiego 25
Pocztowa Kasa Oszczędności, Oddział we Lwowie: ul. 3 Maja 9
Powiatowa Komunalna Kasa Oszczędności we Lwowie: ul. Mochnackiego 4
Powszechny Bank Związkowy w Polsce S. A., Zakł. Głów. we Lwowie: ul. Jagiellońska 2
Powszechny Bank Kredytowy S. A. Oddz. we Lwowie: ul. Jagiellońska 5-7
„Polmin" Państw. Fabr. Olejów Mineralnych: ulica Akademicka 7
Syndykat Spółdzielni Rolniczych, Oddz. we Lwowie: ul. Kopernika 20
Urząd Zastawniczy Publiczny „Mons-Pius": ulica Skarbkowska 12
Ziemskie Towarzystwo Parcelacyjne S. A. we Lwowie ul. Szajnochy 2.
Ziemski Bank Kredytowy S. A. we Lwowie: ulica 3 Maja 5
Ziemski Bank Hipoteczny, Sp. Akc., ul. Słowackiego 14
Związek Polskich Kas Oszczędności we Lwowie: ul. Wałowa 9

Policja

Komenda Wojewódzka P. P. we Lwowie: ulica Leona Sapiehy 1
Komenda Policji Państwowej m. Lwowa: ulica Kazimierzowska 30
Komisariat I: ul. Zielona 25
Komisariat II: ul. Kordeckiego 21
Komisariat III: ul. Zamarstynowska 30
Komisariat IV: ul. Kurkowa 23
Komisariat V: K. Wielkiego 30.
Komisariat VI: ul. Łąckiego 1
Komisariat VII: ul. Gródecka 90.
Komisariat VIII: Zamarstynów — Lwowska 66
Komisariat IX: Żółkiewska 127.
Komisariat Kolejowy — Dworzec Główny

Administracja skarbowa

Izba Skarbowa we Lwowie
Plac św. Ducha 1

Urzędy Skarbowe we Lwowie
1. Urząd Skarbowy — Plac św. Ducha 1
2. Urząd Skarbowy — Plac Bandurskiego 1
3. Urząd Skarbowy — ul. 3 Maja 4
4. Urząd Skarbowy — Pl. Gołuchowskich 1.
5. Urząd Skarbowy — Plac Bandurskiego 1
6. Urząd Skarbowy — Plac Bandurskiego 1
7. Urząd Skarbowy — Plac Bandurskiego 1
8. Urząd Skarbowy — Plac Bandurskiego 1
9. Urząd Skarbowy — Plac Bandurskiego 1

Urząd Opłat Stemplowych: Pl. Bandurskiego 1.
Urząd Skarbowy Akcyz i Monopolów Państwowych: Pl. Smolki 3.

Urzędy Skarbowe Akcyz i Monopolów Skarbowych: Lwów, Przemyśl, Rzeszów, Sambor i Żółkiew

Urzędy Skarbowe:

Bóbrka, Brzozów, Dobromil, Drohobycz 1, 2, Gródek Jagielloński, Jarosław, Jaworów, Kolbuszowa, Krosno, Lesko, Lubaczów, Lwów od 1 do 9, Łańcut, Mościska, Nisko, Przemyśl 1 i 2, Przeworsk, Rawa Ruska, Rudki, Rzeszów, Sambor, Sanok, Sokal, Tarnobrzeg, Turka, Żółkiew

Ekspozytury Urzędów Skarbowych:

W Bełzie U. S. w Sokalu
W Cieszanowie U. S. w Lubaczowie
W Dukli U. S. w Krośnie
W Dynowie U. S. w Brzozowie
W Krakowcu U. S. w Jaworowie
W Rymanowie U. S. w Sanoku
W Sądowej Wiszni U. S. w Mościcach
W Siemianowie U. S. w Jarosławiu
W Starym Samborze U. S. w Samborze
W Strzyżowie U. S. w Rzeszowie
W Szczercu 9. U. S. we Lwowie

Rejony Kontroli Skarbowej:

Rejon: Lwów, Bóbrka, Gródek Jagielloński U.S.A. i M. P. Lwów
Rejon: Przemyśl, Jaworów, Mościska, U. S. A. i M. P. Przemyśl
Rejon: Rzeszów, Łańcut, Tarnobrzeg, U. S A. i M. P. Rzeszów
Rejon: Sambor, Drohobycz, Rudki, U. S. A. i M. P. Sambor
Rejon: Sanok, Brzozów, Krosno, U. S. A. i M. P. Sanok
Rejon: Lubaczów, Rawa Ruska, Sokal, Żółkiew, U. S. A. i M. P. Żółkiew

Izba Skarbowa II. we Lwowie

ulica Rutowskiego 17

Urzędy Skarbowe:

Borszczów, Brody, Brzeżany, Buczacz, Czortków, Dolina, Horodenka, Kałusz, Kamionka Strumiłowa, Kołomyja, Kopyczyńce, Kosów, Nadwórna, Podhajce, Przemyślany, Radziechów, Rohatyn, Skałat, Stanisławów I., Stanisławów II., Stryj, Śniatyń, Tarnopol, Tłumacz, Trembowla, Zaleszczyki, Zbaraż, Zborów, Złoczów, Żydaczów

Urzędy Skarbowe Akcyz i Monopolów Państwowych:

W Brodach, Czortkowie, Kołomyii, Stanisławowie, Stryju, Tarnopolu

Dyrekcja ceł we Lwowie

ulica Rutowskiego 17

Obejmuje obszar terytorialny Województw:

Krakowskiego, lwowskiego, stanisławowskiego, tarnopolskiego i część wołyńskiego

Urzęły Celne Wewnętrzne:

Urząd Celny we Lwowie: Al. Marsz. Focha (Dworzec Tow.)
Ekspozytura pocztowo-celna I: ul. Słowackiego
Ekspozytura pocztowo-celna II: Dworzec Główny
Ekespozytura celna lotnicza, Skniłów. Port Lotn.
Urząd Celny w Krakowie: Dworzec Tow., ulica Kamienna
Ekspozytura pocztowo-celna, Dworzec osobowy
Ekspozytura celna lotnicza: Czyżyny, Port lotniczy
Urząd Celny w Przemyślu: Dworzec Towarowy
Urząd Celny w Stanisławowie: Dworzec towarowy
Ekspozytura pocztowo-celna: Dworzec towarowy

Urzędy Celne Graniczne Kolejowe I. klasy:

Muszyna, Śniatyń—Załucze, Zdołbunów

Urzędy Celne Graniczne Kolejowe:

I. kl. w wywozie: Czarny Dunajec, Jasienów, Polny, Ławoczne, Łupków, Podwołoczyska
II. kl. w przywozie: Sianki, Woronienka, Zaleszczyki, Zwardoń

Urzędy Celne Graniczne Drogowe:

Barwinek, Chyże, Korbielów, Kułaczyn, Kuty, Łysa Polana, Niedzica, Okopy Św. Trójcy

Ekspozytury Celne Wewnętrzne:

Ekspozytura celna przy Państwowej Fabryce Związków Azotowych w Mościcach
Ekspozytura celna w Tarnowie, Dworzec kolejowy

Punkty przejściowe graniczne

Chochołów, Hudykowce, Jabłonica, Jurgów, Klimiec, Konieczna, Korzec, Muszynka, Ostróg, Ożenna, Piwniczna, Serafińce, Sianki, Ujsoły—Glinka, Wyszków, Zaleszczyki

Sądownictwo

Sąd Apelacyjny we Lwowie: ul. Batorego 1.
Prokuratura Sądu Apelacyjnego: ul. Batorego 1
Sąd Okręgowy we Lwowie: ul. Rutowskiego 13
Sąd Pracy we Lwowie: ul. Sądowa 7.
Sąd Grodzki Miejski we Lwowie: ul. Sadowa 7
Sąd Grodzki Zamiejski we Lwowie: ul. K. Wielkiego 34.
Prokuratura Sądu Okręgowego we Lwowie: ulica Batorego 3.

Kuratorium Okręgu Szkolnego Lwowskiego

ul. Karmelicka 2.

Inspektoraty Szkolne Woj. Lwowskiego:
Gródek Jagielloński obejmuje powiaty: grodecki, jaworowski, mościcki
Jarosław: jarosławski, łańcucki, przeworski.
Krosno: krośnieński, rzeszowski.
Lwów: bobrecki, lwowski, żółkiewski.
Lwów-miejski: miasto Lwów.
Nisko: niski, tarnobrzeski.
Przemyśl: dobromilski, przemyski.
Rawa-Ruska: lubaczowski, rawski, sokalski.
Rzeszów: kolbuszowski, rzeszowski.
Sambor: drohobycki, rudecki, samborski.
Sanok: leski, sanocki.
Turka: turczański.

Oświata

SZKOŁY ŚREDNIE OGÓLNO-KSZTAŁCĄCE WOJEWÓDZTWA LWOWSKIEGO.

a) Państwowe.

Brzozów: Gimnazjum Męskie.
Drohobycz: Gimnazjum Męskie im. Króla Władysława Jagiełły.
Gródek Jagielloński: Gimnazjum Męskie im. Króla Władysława Jagiełły.
Jarosław: Gimnazjum I Męskie.
Gimnazjum II Męskie im. Augusta Witkowskiego.
Jaworów: Gimnazjum Męskie.
Krosno: Gimnazjum Męskie im. Mikołaja Kopernika.
Leżajsk: Gimnazjum Męskie im. Bolesława Chrobrego.
Lwów: Gimnazjum I Męskie im. Mikołaja Kopernika.
Gimnazjum II Męskie im. Karola Szajnochy.
Gimnazjum III Męskie im. Króla Stefana Batorego.
Gimnazjum IV Męskie im. Jana Długosza.
Gimnazjum V Męskie im. Hetmana Stanisława Żółkiewskiego.
Gimnazjum VI Męskie im. Stanisława Staszica.
Gimnazjum VII im. Tadeusza Kościuszki.
Gimnazjum VIII Męskie im. Króla Kazimierza Wielkiego.
Gimnazjum IX Męskie im. Jana Kochanowskiego.
Gimnazjum X Męskie im. Henryka Sienkiewicza.
Gimnazjum XI Męskie im. Jana i Andrzeja Śniadeckich.
Gimnazjum XII Męskie im. Stanisława Szczepanowskiego.
Gimnazjum Męskie z ruskim językiem nauczania.
Filia Gimnazjum Męskiego z ruskim językiem nauczania.
Gimnazjum Żeńskie im. Królowej Jadwigi.
Łańcut: Gimnazjum Męskie im. Henryka Sienkiewicza.
Nisko: Gimnazjum Męskie.
Przemyśl: Gimnazjum I Męskie im. Juliusza Słowackiego.
Gimnazjum II Męskie im. Prof. Kazimierze Morawskiego.
Gimnazjum Męskie z ruskim językiem nauczania.
Rawa Ruska: Gimnazjum Koedukacyjne.
Rzeszów: Gimnazjum I Męskie im. ks. Stanisława Konarskiego.
Gimnazjum II Męskie im. Stanisława Sobińskiego.
Sambor: Gimnazjum I Męskie im. Adama Mickiewicza.
Gimnazjum II Męskie im. Mikołaja Kopernika.
Sanok: Gimnazjum Męskie im. Królowej Zofii.
Sokal: Gimnazjum Męskie im. Antoniego Malczewskiego.
Tarnobrzeg: Gimnazjum Męskie im. Hetmana Jana Tarnowskiego.
Żółkiew: Gimnazjum Męskie Koedukacyjne im. Hetmana Żółkiewskiego.

b) Prywatne.

Bąkowice: Gimnazjum Męskie OO. Jezuitów.
Borysław-Tustanowice: Gimnazjum Koedukacyjne Twa Prywatnego Polskiego Gimnazjum Realnego dla Borysławia i Tustanowic. Sp. z ogr. odp.
Chodorów: Gimnazjum Koedukacyjne im. Artura Grottgera T-wa Zakładów Nauk. Ogólnokształcących zawodowych im. A. Grottgera.
Dobromil: Gimnazjum Koedukacyjne Miejskie im. Herburtów.
Drohobycz: I Gimnazjum Żeńskie T-wa I Pryw. Gimn. Żeńsk.
II Gimnazjum Żeńskie (koedukacyjne) im. Henryka Sienkiewicza.
Gimnazjum Koedukacyjne im. Iwana Franki Ukr. T-wa Pedagog. „Ridna Szkoła".
Jarosław: Gimnazjum Żeńskie im. Juliusza Słowackiego T-wa Pryw. Gimnazjum Żeńsk. im. J. Słowackiego.
Gimnazjum Żeńskie im. M. Marceliny Darowskiej Zgromadzenia SS. Niepokalanego Poczęcia N. M. P.
Jaworów: Gimnazjum Koedukacyjne im. Józefa Makoweja Ukr. Tow. Ped. „Ridna Szkoła".
Gimnazjum Żeńskie SS. Bazylianek.
Kolbuszowa: Gimnazjum Koedukacyjne T-wa Szkoły Gimn. Męskiej.
Lubaczów: Gimnazjum Koedukacyjne Pow. Tow. Szkoły Średniej.
Lwów: Gimnazjum Męskie im. Jordana Mieczysława Kistryna.
Gimnazjum Żeńskie S. Goldblatt-Kamerlingowej.
Gimnazjum Żeńskie Dr. Adeli Karp-Fuchsowej.
Gimnazjum Żeńskie im. Adama Mickiewicza, Olgi Żychowiczowej.
Liceum Żeńskie im. A. Mickiewicza, Olgi Żychowiczowej.
Gimnazjum Żeńskie im. Zofii Strzałkowskiej, Spadkobierców Zofii Strzelkowskiej.
Gimnazjum Żeńskie Konwentu SS. Sercanek.
Gimnazjum Żeńskie im. Juliusza Słowackiego Stowarzyszenia Kobiet z wykształceniem uniwersyteckim.
Gimnazjum Żeńskie Zgromadzenia SS. Najświętszej Rodziny z Nazaretu.
Gimnazjum Żeńskie U. T. P. „Ridna Szkoła".
Gimnazjum Żeńskie Zgromadzenia SS. Urszulanek.
Gimnazjum Żeńskie SS. Bazylianek z ruskim językiem nauczania.
Gimnazjum Żeńskie Zgromadzenia SS. de Notre Dame.

Gimnazjum Żeńskie PP. Benedyktynek ormiańskich.
Gimnazjum Żeńskie PP. Benedyktynek łacińskich.
Gimnazjum Koedukacyjne Ewangelickiej Gminy Wyznaniowej z niemieckim językiem nauczania.
Gimnazjum Męskie Żyd. Tow. Szkoły Ludowej Średniej.
Gimnazjum Żeńskie Żyd. Tow. Szkoły Ludowej Średniej.

Przemyśl: Gimnazjum Żeńskie PP. Benedyktynek.
Gimnazjum Żeńskie im. Marii Konopnickiej, Anny Kleczyńskiej.
Gimnazjum Koedukacyjne Żyd. Tow. Szk. Ludowej i Średniej.
Gimnazjum Żeńskie Ukr. Instytutu dla dziewcząt.

Przeworsk: Gimnazjum Koedukacyjne Miejskie im. Króla Władysława Jagiełły.

Rzeszów: Gimnazjum Żeńskie T-wa Pryw. Gimnazjum Żeńskiego.
Gimnazjum Koedukacyjne Żyd. Tow. Szk. Ludowej i Średniej.

Sambor: Gimnazjum Żeńskie im. Marii Konopnickiej T-wa Pryw. Gimn. Żeńsk. im. Marii Konopnickiej.

Sanok: Gimnazjum Żeńskie im. Emilii Plater, T-wa Pryw. Gimn. Żeńsk.

Strzyżów n. W.: Gimnazjum Miejskie Koedukacyjne.

Turka: Gimnazjum Koedukacyjne im. Marszałka Józefa Piłsudskiego T-wa Gimnazjalnego.

ZAKŁADY KSZTAŁCENIA NAUCZYCIELI WOJEWÓDZTWA LWOWSKIEGO.

a) Państwowe.

Jaworów: Seminarium Nauczycielskie Żeńskie.

Krosno: Seminarium Nauczycielskie Męskie.

Lwów: Seminarium Nauczycielskie Męskie im. Stanisława Sobińskiego.
I. Seminarium Nauczycielskie Żeńskie im. Asnyka.
Seminarium Ochroniarskie im. S. Jachowicza.
Wyższe Kursy Nauczycielskie.

Przemyśl: I. Seminarium Nauczycielskie Żeńskie.
II. Seminarium Nauczycielskie Żeńskie.

Rzeszów: Seminarium Nauczycielskie Męskie im. St. Staszica.

Sambor: Seminarium Nauczycielskie Męskie im. Marszałka Józefa Piłsudskiego.

Sokal: Seminarium Nauczycielskie Męskie im. Włodzimierza Dzieduszyckiego.

b) Prywatne.

Drohobycz: Seminarium Nauczycielskie Żeńskie T-wa Pol. Pryw. Sem. Naucz. Żeńskie.
Seminarium Nauczycielskie Żeńskie SS. Bazylianek.

Jarosław: Seminarium Nauczycielskie Żeńskie im. Emilii Plater.

Krosno: Seminarium Nauczycielskie Żeńskie Miejskie.

Lwów: Seminarium Nauczycielskie Żeńskie im. Z. Strzałkowskiej.
Seminarium Nauczycielskie Żeńskie SS. Nazaretanek.
Seminarium Nauczycielskie Koedukacyjne im. Bolesława Prusa.
Seminarium Nauczycielskie Żeńskie SS. Bazylianek.
Prywatne Seminarium Nauczycielskie SS. Bazylianek z ruskim jęz. nauczania (ul. Potockiego 45).

Łańcut: Seminarium Nauczycielskie Żeńskie SS. Bo-

Przemyśl. Seminarium Nauczycielskie Żeńskie PP. Benedyktynek.

Rzeszów: Seminarium Nauczycielskie Żeńskie T-wa Pol. Pryw. Sem. Naucz. Żeńsk.

Sambor: Polskie Seminarium Naucz. Żeńskie im. Asnyka.
Seminarium Nauczycielskie Żeńskie Ukraińskiego Tow. Pedagogicznego.

Żółkiew: Seminarium Naucz. Żeńskie SS. Felicjanek.

SZKOŁY ZAWODOWE WOJEW. LWOWSKIEGO.

a) Państwowe.

1. SZKOŁY HANDLOWE.

Lwów: Szkoła Ekonomiczno-Handlowa.
Szkoła Zawodowa Żeńska (oddział handlowy).

Przemyśl: Szkoła Handlowa.

2. SZKOŁY TECHNICZNE I RZEMIEŚLNICZE.

Borysław: Szkoła Wiertnicza.

Jarosław: Szkoła Budownictwa.
Szkoła Majstrów Budowlanych.
Szkoła Przemysłu Drzewnego.

Kamionka Strumiłłowa: Szkoła Kołodziejsko-Kowalska.

Krosno: Szkoła Tkacka.

Lwów: Szkoła Techniczna.
Szkoła Majstrów Budowlanych.
Szkoła Rzemiosł.

Rudnik n. S.: Szkoła Koszykarska.

3. SZKOŁY ZAWODOWE ŻEŃSKIE.

Lwów: Szkoła Zawodowa Żeńska.

4. SZKOŁY ROLNICZE, OGRODNICZE I MLECZARSKIE.

Gródek Jagielloński: Szkoła Rolnicza (męska).

Miłocin (pow. Rzeszów): Szkoła Rolnicza (męska).

Suchodół (pow. Krosno): Szkoła Rolnicza (męska).

Wólka Kapitańska pod Lwowem: Szkoła Ogrodnicza.

b) Prywatne.

1. SZKOŁY HANDLOWE.

Borysław: Szkoła Handlowa T. S. H.

Drohobycz: Szkoła Handlowa T. S. H.

Jarosław: Szkoła Handlowa T. S. H.

Lwów: Liceum Handlowe Tow. Lic. Handl.
Szkoła Handlowa T. S. H.
Szkoła Handlowa Żyd. T. S. H.
Szkoła Handlowa Towarzystwa „Proświta".
Szkoła Handlowa dla dorosłych VI. Okr. Zw. Strzel.

Przemyśl: Liceum Handlowe Tow. Lic. Handl.

Rozwadów: Szkoła Handlowa T. S. Zaw.

Rzeszów: Szkoła Handlowa T. S. H.

Sambor: Szkoła Handlowa T. S. H.
Szkoła Handlowa im. Gotthelfa.

Sanok: Szkoła Handlowa Zw. N. P.

Sokal: Szkoła Handlowa St. Kochanowskiego.

2. SZKOŁY TECHNICZNE I RZEMIEŚLNICZE.

Drohobycz: Średnia Szkoła Techniczna T. S. Tech. (elektromechan.).

Lwów: Szkoła Rzem. Przem. im. Korkisa, ul. św. Teresy 28.

Przemyśl na Zalesiu: Warsztaty Stolarskie Br. Albertynów.
Rawa Ruska: Szkoła Krawiecka T. S. L.
Rzeszów: Szkoła Rzemiosł Tow. Pryw. Szk. Przem.

3. SZKOŁY ZAWODOWE ŻEŃSKIE.

Borysław: Szkoła Zawodowa Żeńska T. S. L.
Drohobycz: Szkoła Zawodowa Żeńska.
Lwów: Szkoła Zawodowa Żeńska Tow. Warsztatów Rękodz. Żyd.
Szkoła Zawodowa Żeńska SS. Bazylianek.
Szkoła Zawodowa Żeńska SS. Opatrzności Bożej.
Szkoła Rzemiosła Żeńska Spółdzielni „Trud".
Przemyśl: Szkoła Zawodowa Ż. T. S. L.
Szkoła Zaw. Żeńska Tow. Warsztatów Rękodz. Żyd.
Rawa Ruska: Szkoła Zawodowa Ż. T. S. L.
Rzeszów: Szkoła Zawodowa Żeńska T. S. L.
Sambor: Szkoła Zawodowa Żeńska im. Sobińskiego.
Szkoła Zawodowa Żeńska Fund. Gotthelfa.
Żółkiew: Szkoła Zawodowa Żeńska Tow. Ochr. młodz. żyd.

4. SZKOŁY ROLNICZE, OGRODNICZE I MLECZARSKIE.

Albigowa: Ludowa Szkoła Rolnicza Żeńska (samorządowa).
Korczyna (pow. Krosno): Ludowa Szkoła Rolnicza Żeńska (subwencjonowana).
Mokrzyszów: (p. Tarnobrzeg): Ludowa Szkoła Rolnicza męska (samorządowa).
Pohorce (pow. Rudki): Ludowa Szkoła Rolnicza Żeńska (subwencjonowana).
Przemyśl: Ludowa Szkoła Rolnicza Żeńska (subwencjonowana).
Snopków (pod Lwowem): Główna Szkoła Gospodarcza Żeńska.
Lwów (Cetnarówka): Szkoła Zielarska M. T. Z.
Kałusz: Ludowa Szkoła Rolnicza Żeńska.
Miłowanie (pow. Tłumacz): Ludowa Szkoła Rolnicza Żeńska (subwencjonowana).
Jazłowiec (pow. Buczacz): Seminarium Gospodarcze.
Ruda Kochawińska (pow. Żydaczów): Ludowa Szkoła Rolnicza Żeńska (subwencjonowana).
Oleska (pow. Złoczów): Ludowa Szkoła Rolnicza Żeńska (samorządowa).
Witków (pow. Radziechów): Ludowa Szkoła Rolnicza Żeńska (subwencjonowana).
Szybalin (pow. Brzeżany): Koedukacyjne Kursy Rolniczo-Gospod. (ukraińskie).

CZTEROLETNIA SZKOŁA ŚREDNIA OGÓLNOKSZTAŁCĄCA KOEDUKACYJNA DLA DOROSŁYCH

Związku Nauczycielstwa Polskiego we Lwowie, ul. Franciszkańska 9.

Kolej

Dyrekcja Kolei Państwowych: ul. Zygmuntowska 1.
Dworzec Główny Lwów.
Dworzec Lwów-Podzamcze.
Dworzec Lwów-Łyczaków.
Dworzec Lwów-Kleparów.
Dworzec Skniłów.
Dworzec Persenkówka.
Warsztaty Sygnał. Dw. Główn.
Warsztaty Główne, Al. Focha.
Koleje Lokalne Zarz., Jagiellońska 1.
Państw. Port Lotniczy. Skniłów.
Zarząd Kolei Żelaznej Lwów-Bełzec. ul. Jagiellońska 5-7.

Urzędy Wykonawcze.

Oddziały Ruchu: Lwów, Przemyśl, Sambor.
Oddziały Mechaniczne: Lwów Nr. I. Przemyśl Nr. II.
Oddziały Drogowe: Brody, Drohobycz, Jarosław, Lwów Nr. I. i II, Przemyśl, Rawa-Ruska, Sambor, Tarnopol.

Poczta

Dyrekcja Okręgu Poczt i Telegrafów we Lwowie ul. Słowackiego 1.

URZĘDY POCZTOWE w MIEŚCIE:

Urząd pocztowy Lwów 1. ul. Słowackiego 1.

Urząd Telefoniczno-telegraficzny Lwów ul. Słowackiego 1.

Urząd pocztowo-telegraficzny Lwów 2. budynek obok dworca głównego.

Urząd pocztowo-telegraficzny Lwów 7. ul. Podlewskiego 6.

Urząd pocztowo-telegraficzny Lwów 8. ul. Wałowa Nr. 14.

Urząd pocztowo-telegraficzny Lwów 11, ul. św. Zofii Nr. 11a.

Urząd pocztowo-telegraficzny Lwów 13. ul. Głęboka Nr. 3.

Urząd pocztowo-telegraficzny Lwów 14. Jałowiec 97.

Urząd pocztowo-telegraficzny Lwów 15. ul. Kulparkowska 1.

Urząd pocztowo-telegraficzny Lwów 16, ul. Gródecka 26.

Urząd pocztowo-telegraficzny Lwów 17, ul. Goszewskiego 5.

Urząd pocztowo- telegraficzny Lwów 19. Dworzec Podzamcze.

Agencja pocztowa (Kleparów) Lwów 20, tel. międzymiastowy.

Agencja pocztowa (Kulparków) Lwów 21, tel. międzymiastowy.

Urząd poczt. telegr. (Sygniówka) Lwów 22, tel. międzymiastowy.

Urząd poczt. telegr. (Zamarstynów) Lwów 23, tel. międzymiastowy.

Urząd poczt. telegr. (Zniesienie) Lwów 24. tel. międzymiastowy.

Agencja pocztowa Lewandówka Lwów 25. tel. międzymiastowy.

Uwaga: Agencje pocztowe i pocztowo-telegraficzne mają pełny zakres działania urzędów pocztowych względnie pocztowo-telegraficznych.

Pow. Komendy Uzupełnień na terenie D. O. K. VI

Brzeżany, Powiaty: Brzeżany, Rohatyn, Podhajce.
Buczacz, Powiaty: Buczacz, Tłumacz.
Czortków, Powiaty: Czortków, Kopyczyńce, Borszczów, Zaleszczyki.
Kałusz, Powiaty: Kałusz, Dolina.
Kamionka Str., Powiaty: Kamionka Str., Radziechów, Sokal.
Kołomyja I, Powiaty: Kołomyja, Horodenka.
Kołomyja II, Powiaty: Kossów, Śniatyń.
Lwów-Miasto, Powiaty: m. Lwów.
Lwów-Powiat, Powiaty: Lwów, Bóbrka, Przemyślany.
Rawa Ruska, Powiaty: Rawa Ruska, Żółkiew.
Stanisławów, Powiaty: Stanisławów, Nadwórna.
Stryj, Powiaty: Stryj, Żydaczów.
Tarnopol, Powiaty: Tarnopol, Zbaraż, Skałat, Trembowla.
Złoczów, Powiaty: Złoczów, Zborów, Brody.

Instytucje naukowe

Uniwersytet Jana Kazimierza, Lwów, Marszałkowska 1.
Akademia Medycyny Weterynaryjnej, Lwów, ul. Kochanowskiego 67.
Politechnika, Lwów. ul. Leona Sapiehy 12.
Wyższa Szkoła Handlu Zagranicznego, Lwów, ulica Boularda 5.

Samorząd Miejski

Zarząd Miasta Lwowa, Rynek.
Zakłady Miejskie:
Zakład Czyszczenia Miasta, ul. św. Marcina 18.
Zakład aprowizacyjny: Pl. Bema 11.
Zakłady elektryczne: Wólecka 2.
Zakład gazowy: Gazowa 28.
Zakład pogrzebowy: Sobieskiego 16.
Rzeźnia miejska: Nowa Rzeźnia 24.
Zakłady wodociągowe: Zielona 62.
Pogotowie Ratunkowe: Podwale 6.
Straż Pożarna: Podwale 6.
Zakład zastaw.: Wałowa 9.
Miejska Kolej Elektryczna, ul. Pałczyńska 57.

Samorząd Gospodarczy

Izba Przemysłowo-Handlowa, ul. Akademicka 17.
Izba Rolnicza we Lwowie, ul. Kopernika 20.
Izba Rzemieślnicza we Lwowie, ul. Kościelna 8.

Szpitale i Kliniki

Szpital Ubezpieczalni Społecznej, ul. Kurkowa 31.
Szpital Państwowy Powszechny we Lwowie, ulica Głowińskiego 7.
Szpital Gm. Wyznaniowej Żydowskiej, ul. Rappaporta 8.
Szpital SS. Miłosierdzia Św. Wincentego a Paulo, ulica Teatyńska 1.
Państwowy Zakład dla Umysłwo Chorych w Kulparkowie.
Klinika chorób wewnętrznych, ul. Pijarów 4.
Klinika chirurgiczna, ul. Pijarów 4.
Klinika położniczo-ginekologiczna, ul. Pijarów 4.
Klinika otolaryngologiczna, ul. Pijarów 6.
Klinika neurologiczna, ul. Pijarów 6.
Klinika chorób dziecięcych, ul. Głowińskiego 5.
Klinika chorób ocznych. ul. Głowińskiego 7.
Klinika dermatologiczna, ul. Piekarska 81.

Miejsca rozrywkowe

TEATRY

Teatr Wielki, Plac Gołuchowskich.
Teatr Rozmaitości, Rutowskiego 22.

KINOTEATRY

Apollo, Chorążczyzny 7.
Atlantic, Skarbkowska 1.
Casino, Legionów 5.
Chimera, Akademicka 8.
Colosseum, Słoneczna 8.
Grażyna, L. Sapiehy 34.
Kopernik, Kopernika 9.
Miraż, pl. Mariacki 10.
Marysieńka, pl. Smolki 5.
Muza, 3-go Maja 11.
Palace, Legionów 3.
Pan, pl. Akademicki 5.
Pax, Franciszkańska 1a.
Stylowy, Szaszkiewicza 5.
Świt, Gródecka 2.
Uciecha, p. Mikolascha.
Wanda, Znies. ul. T. S. L.

MUZEA I BIBLIOTEKI

Muzeum Historyczne m. Lwowa, Rynek 4.
Muzeum Nar. Króla Jana, Rynek 6.
Muzeum Przemysłu Artyst., Hetmańska 20.
Zbiory Orzechowicza, Ossolińskich 3.
Muzeum im. Dzieduszyckich, Rutowskiego 18.
Zakład Narod. im. Ossolińskich, ul. Ossolińskich 2.
Muzeum Nacjonalne Ukraińskie, Mochnackiego 42.
Panorama Racławicka, Pl. Targów Wsch.
Biblioteka Słuch. Prawa, Mickiewicza 5a.
Biblioteka Uniwersytecka.
Biblioteka Zakł. Narod. im. Ossolińskich.

Hotele i pensjonaty we Lwowie

George'a: Pl. Mariacki 1, tel. 2-98-00, dz. Borowski Stanisław.
Krakowski: Pl. Bernardyński 7, tel. 1-01-90, Orzechowski Franciszek.
Warszawski: Pl. Bernardyński 5, tel. 2-99-90, wł. Feibel Adolf.
Europejski: Pl. Mariacki 4, tel. 2-06-71, wł. Uwiera Antoni.

Imperial: 3-go Maja 3, tel. 2-09-45, dz. Ganz Filip.
New-York: Legionów 19/21, tel. 2-99-60, wł. Zehngut Zygmunt.
Bristol: Legionów 19/21, tel. 2-98-68, właśc. Zehngut Zygmunt.
Narodna Hostynnycia: Kościuszki 1, tel. 2-08-88, wł. Kooperatywa s: z o. o.
Grand: Legionów 13, tel. 2-32-03, dz. Zinkes Franciszek.
City Dependence: Sykstuska 4, tel. 2-62-89, dz. Fabian Herman.
Astoria: K. Wielkiego 15, tel. 2-12-61, wł. Dr. Fried Ksawery, Dr. Mayer Aleksander.
Saski: Batorego 20, tel. 2-34-75, właśc. Müzer Ozjasz.
Reunion: Rutowskiego 26.
Patria: Rejtana 3.
Splendid: Rzeźnicka 6.
Belgia: Pl. Bernardyński 14.
Grünberg: Rzeźnicka 9.
Continental: Rzeźnicka 7.
Zipper: Rejtana 9.
Wenecki: Rejtana 7.
Gdański: Legionów 25.
Ziemiański: Ormiańska 6.
Amerykański: Stanisława 3.
Boulevard: Gródecka 53.
Angielski: Kamińskiego 3.
Podolski: Gródecka 91.
Brenner: Stanisława 4.
Paryski: Rzeźnicka 13.
Kresowy: Żółkiewska 97.
Centralny: Rejtana 10.
Narodowy: Kamińskiego 7.
Szwajcarski: Ogórkowa 2.
Edison: Rybia 1.

PENSJONATY

Zacisze: Zyblikiewicza 52.
Polonia: Batorego 34.

Prasa Woj. Lwowskiego

Drohobycz: Młodzież, Ostatnie Wiadomości Zagłębia, Petrol — Czasopismo Naftowe, Przegląd Podkarpacki.

Jarosław: Expres Jarosławski — tyg., Gazeta Jarosławska — 2 razy mies., Jarosławskie Wiadomości Parafialne — mies., Tygodnik Jarosławski — tyg.

Jaworów: Ukraińskie Słowo—mies., Ziemia Jaworowska — mies.

LWÓW: Aktualne Wiadomości Leśnicze — 2 razy mies., Awangarda — tygodn., Bartnik Postępowy—mies., Chwila dzienn., Chwila Wołyńska dla woj. wołyńskiego—mutacja „Chwili" lwowskiej, Czasopismo Dentystyczne — 6 razy rocz., Czasopismo Sędziowskie — 6 razy roczn., Czasopismo Techniczne — 2 razy mies., Dażboh—mies., Der Najer Morgen—dzien., Di Cionistische Woch — tyg., Diło — dzien., Das Fraje Wort — tyg., Dziennik Poranny—dzien., Dziennik Urzędowy Kuratorium Okręgu Szkolnego Lwowskiego — mies., Dzwinoczok — mies., Dzwonek Trzeciego Zakonu — mies., Echo Społeczne, Expres Sportowy — tyg., Gazeta Bankowa — 2 razy tyg., Gazeta Kościelna — tyg., Gazeta Lwowska — dzien., Gazeta Mieszkaniowa, Gospodarcza i Podatkowa — tyg., Gazeta Niedzielna — tyg., Gazeta Poranna — dzien., Głos — mies., Głos Eucharystyczny — mies., Głos Prawa—mies., Głos Spółdzielczy — mies., Hasolel — mies., Hosmadskij Hołos — tyg., Ilustr. Expres Wieczorny — dzien., Informator Ubezpieczeniowy Pracowników i Pracodawców — mies., Kamera Polska — mies., Katolicki Głos Pracy — tyg., Kino — tyg., Komar — 2 razy mies., Kooperatywna Respubłyka — mies., Kooperatywne Mołoczarstwo — mies., Kooperatywnyj Wistnik — mies., Kultura Lwowa — mies., Kurier Lwowski — dzien., Kwartalnik Klasyczny — kwart., Litopys Czerwonoji Kałyny — mies., Lwowski Dziennik Wojewódzki — 2 razy mies., Lwowskie Wiadomości Muzyczne i Literackie — mies., Lwowskie Wiadomości Parafialne — tyg., Łowiec — 2 razy mies., Merkury — Gazeta Losowań — mies., Meta — tyg., Mól Książkowy — mies., Nafta — mies., Narodnia Sprawa — tyg., Nasze wiadomości — mies., Nasz Prapor — 2 razy tyg., Nedila — tyg., Nowa Chata — mies., Nowa Zoria — 2 razy tyg., Nowe Seło — tyg., Nowa Palestra — miesięczn., Nowyj Czas — dziennik, Ostatnie Wiadomości Lwowskie — dziennik, Ostdeutsches Volksblat — tygodnik, Polska Gazeta Lekarska — tyg., Polska Niepodległa — mies., Polska Stomatologia — mies., Polski Kurier Losowań — mies., Polskie Pismo Entomologiczne — kwart., Prawda — tyg., Problemy Życia — mies., Profesyjnyj Wistnik — mies., Przegląd Filmowy, Teatralny i Radiowy — tyg., Przegląd Nauczycielski — mies., Przegląd Ogrodniczy mies., Przegląd Prawa i Administracji — kwartalnik, Przegląd Spółdzielczy — mies., Przegląd Weterynaryjny — mies., Przemysł Naftowy — 2 razy mies., Przewodnik Pożarniczy — mies., Przyroda i Technika — mies., Rolnik — tyg., Ruskij Gołos — tyg., Silskyj Hospodar — 2 razy mies., Skaut — mies., Słowiańska Stomatologia — nieregularnie, Sokilski Wisty — 6 razy roczn., Sport —tyg., Sportowi Wisty — tyg., Sprawiedliwość — tyg., Studenckyj Szlach — 6 razy roczn., Swoboda — tyg., Szachista — mies., Szara Brać — mies., Świt Dytyny — mies., Tajemnicze Senzacje — 2 razy mies., Teatralna Biblioteka — mies., Techniczni Wisty — 6 razy roczn., Tygodnik Dostaw — tyg., Ukraińska Ilustracja — mies., Ukraińska Szkoła — mies., Ukrainskyj Emigrant — 2 razy mies., Ukrainskyj Pasicznyk — mies., Unzer Weg — tyg., Wiadomości Biblioteczne — 6 razy rocz., Wiadomości Giełdowe — 5 razy tyg., Wiadomości Historyczno-Dydaktyczne — kwart., Wiadomości Lekarskie — mies., Wiadomości Lwowskiej Izby Rolniczej — mies., Wiek Nowy — dzien., Wisty z Łuhu — mies., Wohni — mies., Wpered — mies.. Zemla i Wola — tyg., Ze Szkolnej Ławy — mies., Znak — mies., Zorna — 2 razy mies., Życie Technickie — mies.

Miejsce Piastowe: Powściągliwość i Praca — mies.

Przemyśl: Nowy Głos Przemyski — tyg., Orkiestra — mies., Tygodnik Przemyski — tyg., Ziemia Przemyska — tyg.

Rzeszów: Gazeta Rzeszowska — tyg., Ziemia Rzeszowska — tyg.

Turka n. Stryjem: Wiadomości Turczańskie — 2 razy mies.

KONGREGACJA KUPIECKA WE LWOWIE
ul. Piłsudskiego 11, tel. 2-23-52.

LWOWSKIE TOWARZYSTWO WŁAŚCICIELI REALNOŚCI
Lwów, ul. Halicka 21, II p., tel. 2-40-26.

INFORMATOR

WOJEWÓDZTWA

POZNAŃSKIEGO

Województwo Poznańskie

Podział administracyjny Województwa poznańskiego, według stanu z dnia 1 sierpnia 1934 roku.

Województwo poznańskie obejmuje: 31 powiatów, 99 gmin miejskich, 205 gmin wiejskich.

Spis miast Województwa Poznańskiego

(Miasta wydrukowane **półtłusto** w tym zestawieniu, są miastami wydzielonymi z powiatowego Związku). Barcin, Bojanowo, Borek, Buk, **Bydgoszcz,** Chodzież, Czarnków, Czempiń, Czerniejewo, Dolsk, Fordon, Gniewkowo, **Gniezno,** Gołańcz, Gostyń, Grabów, Grodzisk, **Inowrocław,** Janowiec, Jarocin, Jutrosin, Kcynia, Kępno, Kłecko, Kobylin, Koronowo, Kostrzyn, Kościan, Koźmin, Kórnik, Krobia, Krotoszyn, Kruszwica, Krzywiń, Książ Śremski, Leszno, Lwówek, Łabiszyn, Łobżenica, Margonin, Miasteczko, Miejska Górka, Międzychód, Mikstat, Miłosław, Mogilno, Mosina, Mrocza, Murowana Goślina, Nakło, Nowy Tomyśl, Oborniki, Odolanów, Opalenica, Osieczna, Ostroróg, Ostrów, Ostrzeszów, Pakość, Pleszew, Pniewy, Pobiedziska, Pogorzele, Poniec, Poznań, Rakoniewice, Raszków, Rawicz, Rogoźno, Rydzyna, Sarnowa, Sieraków, Skoki, Solec Kujawski, Stęszew, Strzelno, Sulmierzyce, Swarzędz, Szamocin, Szamotuły, Szubin, Śmigiel, Śrem, Środa, Trzemeszno, Ujście, Wągrowiec, Wieleń n/Notecią, Wielichowo, Witkowo, Wolsztyn, Wronki, Września, Wysoka, Wyrzysk, Zbąszyń, Zduny, Żerków, Żnin.

POWIAT BYDGOSKI MIEJSKI

m. Bydgoszcz, poczta Bydgoszcz, sąd grodzki Bydgoszcz, stacja kol. Bydgoszcz.

POWIAT CHODZIEŻKI

6 gmin wiejskich i 4 gminy miejskie.

POWIAT CZARNKÓW

5 gmin wiejskich i 2 gminy miejskie.

POWIAT GNIEZNO

9 gmin wiejskich i 3 gminy miejskie.

POWIAT GNIEŹNIEŃSKI MIEJSKI

m. Gniezno, poczta Gniezno, sąd grodzki Gniezno, stacja kol. Gniezno.

POWIAT GOSTYŃ

6 gmin wiejskich i 3 gminy miejskie.

POWIAT INOWROCŁAW

6 gmin wiejskich i 1 gmina miejska.

POWIAT INOWROCŁAW MIEJSKI

m. Inowrocław, poczta Inowrocław, sąd grodzki Inowrocław, stacja kol. Inowrocław.

POWIAT JAROCIN

8 gmin wiejskich i 3 gminy miejskie.

POWIAT KĘPNO

12 gmin wiejskich i 4 gminy miejskie.

POWIAT KOŚCIAN

10 gmin wiejskich i 5 gmin miejskich.

POWIAT KROTOSZYN

8 gmin wiejskich i 6 gmin miejskich.

POWIAT LESZNO

7 gmin wiejskich i 3 gminy miejskie.

POWIAT MIĘDZYCHÓD

5 gmin wiejskich i 2 gminy miejskie.

POWIAT MOGILNO

9 gmin wiejskich i 5 gmin miejskich.

POWIAT NOWOTOMYŚL

9 gmin wiejskich i 6 gmin miejskich.

POWIAT OBORNIKI

5 gmin wiejskich i 3 gminy miejskie.

POWIAT OSTRÓW

12 gmin wiejskich i 4 gminy miejskie.

POWIAT POZNAŃ

11 gmin wiejskich i 3 gminy miejskie.

POWIAT POZNAŃSKI MIEJSKI

m. Poznań, poczta Poznań, sąd grodzki Poznań, stacja kol. Poznań.

POWIAT RAWICZ

5 gmin wiejskich i 5 gmin miejskich.

POWIAT SZAMOTUŁY

10 gmin wiejskich i 4 gminy miejskie.

POWIAT SZUBIN

7 gmin wiejskich i 4 gminy miejskie.

POWIAT ŚRODA

7 gmin wiejskich i 2 gminy miejskie.

POWIAT ŚREM

6 gmin wiejskich i 5 gmin miejskich.

POWIAT WĄGROWIEC

7 gmin wiejskich i 3 gminy miejskie.

POWIAT WOLSZTYN

6 gmin wiejskich i 2 gminy miejskie.

POWIAT WRZEŚNIA

5 gmin wiejskich i 2 gminy miejskie.

POWIAT WYRZYSK

7 gmin wiejskich i 6 gmin miejskich.

POWIAT ŻNIN

7 gmin wiejskich i 2 gminy miejskie.

Miasto Wojewódzkie Poznań

Urzędy państwowe, samorządowe i t. p.

Województwo, Gołębia 1.
Starostwo Krajowe, Aleje Marcinkowskiego 29.
Zarząd Miejski, Ratusz, Stary Rynek.
Archiwum Państwowe, Góra Przemysława 1.
Inspekcja dróg wodnych, Wały Leszczyńskiego 46.
Inspekcja Pracy X Okręgu i 53 obwodu, Dąbrowskiego 35/37.
Starostwo pow. Poznańskiego, Wały Leszczyńskiego 3.
Sąd Apelacyjny, Pocztowa 32.
Sąd Okręgowy, Aleje Marcinkowskiego 32.
Sąd Powiatowy (Grodzki), Młyńska 1a.
Komenda Woj. Pol. Państw. XI Okr., Plac Wolności 12.
Dyrekcja Kolei Państwowych, Wały Zygmunta Starego 4.
Dyrekcja Poczt i Telegrafów, Wały Zygmunta Starego 8.
Okręgowy Urząd Ziemski, Fredry 10.
Wielkopolska Izba Skarbowa, Skarbowa 10.
Kasa Skarbowa, Gołębia 1.
Dyrekcja Ceł, Chełmońskiego 2.
Okręgowa Izba Kontroli Państwa, Aleje Marcinkowskiego 23.
Inspektorat Szkolny Poznański miejski, Mickiewicza Nr. 27.
Kuratorium Okręgu Szkolnego, Składowa 3.
Prokuratoria Generalna, Skarbowa 10.
Urząd Miar i Wag, Wały Jagiełły 2b.
Urząd Likwidacyjny, Aleje Marcinkowskiego 22.
Bank Polski, Aleje Marcinkowskiego 12.
Bank Gospodarstwa Krajowego, Aleje Marcinkowskiego 6.
Państw. Bank Rolny, Dąbrowskiego 12.
Ziemstwo Kredytowe, Marsz. Piłsudskiego 13.
Ubezpieczalnia Krajowa, Mickiewicza 2.
Krajowe Ubezpieczenie Życiowe, pl. Nowomiejski 8.
Wielkopolska Izba Rolnicza, Mickiewicza 33.
Izba Przemysłowo-Handlowa, Mickiewicza 31.
Izba Rzemieślnicza, Wały Zygmunta Augusta 15.
Dom Rzemieślniczy, Franciszka Ratajczaka 24.
Poznańsko-Pomorska Izba Lekarska, Skarbowa 9.
Izba Adwokacka, pl. Nowomiejski 5a.
Pocztowa Kasa Oszczędności, Dąbrowskiego 6.
Targi Poznańskie, Marsz. Focha 18.

Koleje państwowe

Dyrekcja Kolei Państwowych, Wały Zygmunta Starego 4.
Oddziały Eksploatacyjny, Drogowy i Maszynowy, gmach dworca głównego.
Warsztaty Kolejowe I kl., Robocza.
Dworzec główny.
Dworzec Poznań-Łazarz, Łazarska.
Dworzec Poznań-Starołęka, (dzieln. Starołęka).
Dworzec Poznań - Tama Garbarska, Tama Garbarska.
Dworzec Poznań-Wschodni.
Dworzec Podmiejski, Dworcowa.
Dworzec Brama Warszawska, Warszawska.
Ekspedycja Towarowa Starołęcka, Starołęcka 57.
Ekspedycja tow. pospieszna, Składowa.
Ekspedycja towarowa przy dworcu Poznań-Tama Garbarska.
Ekspedycja towarowa Poznań-Wschodni.

Poczta

Dyrekcja Poczt i Telegrafów, Wały Zygmunta Augusta 8.
Urząd Telegraficzny, Pocztowa 6.
Urząd Pocztowy 1, Pocztowa 6.
Urząd Pocztowy 2, Chwaliszewo 48.
Urząd Pocztowy 3, Marsz. Focha 17.
Urząd Pocztowy 5, Kilińskiego 4.
Urząd Pocztowy 6, Rynek Jeżycki 3.
Urząd Pocztowy 7, Marsz. Focha 179.
Urząd Pocztowy 9, Wały Zygmunta Augusta 9.
Urząd Pocztowy 10, Główna.
Urząd Pocztowy 11, Starołęka.
Pocztowy Urząd radiotelegraficzny, Poznań, Cytadela.

Policja

Miejski Urząd Policyjny, pl. Wolności 12.
Komisariat I. Gołębia 1.
Komisariat II. Brzezińskiego 1.
Komisariat III. Krzyżowa 2.
Komisariat IV. Fredry 7.
Komisariat V. Czartoria 8.
Komisariat VI. Wały Zygm. Aug. 15.
Komisariat VII. Staszica 14.
Komisariat VIII. Przecznica 7.
Posterunek kolej. Dworzec.

Konsulaty

Angielski: Wicekonsul Brytyjski B. W. A. Masey Prof. U. P. Chyby p. Swadzim pow. Poznański
Austriacki: Pl. Wolności 18.
Belgiiski: G. Wilda 136.
Duński: Słowackiego 57.
Finlandii: Wyspiańskiego 10, m. 7.
Francuski: Berwińskiego 5.
Holenderski: Fr. Ratajczaka 57.
Król. Jugosławii: Marsz. Piłsudskiego 13.
Król. Szwedzki: Matejki 59.
Łotewski: Fr. Ratajczaka 12.
Niemiecki: Marsz. Piłsudskiego 34.
Rumuński: Wały Król. Jadwigi 3.

Straż pożarna

Odwach główny, Masztalarska 3, tel. 1957, 3050.
Odwach II. (jeżycki), Grunwaldzka 16, tel. 6053.
Odwach III. (w Głównej), Poznań-Główna.

Zakłady naukowe i szkoły

Uniwersytet, Wały Wazów 26.
Seminarium duchowne, Wieżowa 1-4.
Wyższa Szkoła Handlowa, Wały Zygmunta Starego Nr. 2-3.
Below Knothsches Mädchengymnasium, Wały Jana III. Nr. 4.
Gimnazjum im. Adama Mickiewicza, Marsz. Focha 92.
Gimnazjum im. św. Jana Kantego, ul. Strzelecka 29.
Gimnazjum męskie, Gimnazjum żeńskie, Różana 17.
Gimnazjum męskie i żeńskie dr. Brunona Czajkowskiego, Jeżyce, Mylna 5-7.
Gimnazjum Państw. im. K. Marcinkowskiego, Bukowska 16.
Gimnazjum Państw. im. Klaudyny Potockiej, Młyńska 11.
Gimnazjum Państw. im. I. Paderewskiego, Wały Zygmunta Starego 2-3.
Gimnazjum Państw. męskie im. Bergera, Strzelecka 4.
Gimnazjum Państw. męskie św. Marii Magdaleny, pl. Bernardyński 6.
Gimnazjum Państw. żeńskie im. Gen. Zamojskiej, Matejki 8.
Gimnazjum pryw. żeńskie p. w. Najśw. S. J. Aleksandry Słomińskiej, pl. Św. Krzyski 4.
Gimnazjum SS. Urszulanek, Wały Leszczyńskiego 13.
Gimnazjum żeńskie im. Król. Jadwigi, Wały Zygmunta Starego 9.
Katolicka Szkoła Pielęgniarstwa, Chełmońskiego 22.
Katolicka Szkoła Społeczna Podgórna 12b.
Katolickie Seminarium Ochroniarskie, Noskowskiego 1.
Liceum Handlowe Koedukacyjne Izby Przem.-Handl. w Poznaniu, al. Marcinkowskiego 24 i Wrocławska 17.
Miejska Szkoła Handlowa, Śniadeckich 54.
Państwowe Seminarium Ochroniarskie, Długa 4.
Państw. Szkoła Budownictwa i Mierniczo-Melioracyjna, Łąkowa 11
Państw. Szkoła Handlowa i Przemysłowa żeńska, Marsz. Focha 2.
Państw. Szkoła Ogrodnicza w Poznaniu, Dąbrowskiego 159.
Państw. Szkoła Rzemieśln. Przemysł., Bergera 5.
Państw. Szkoła Sztuki Zdobniczej w Poznaniu, Jezuicka 5.
Państwowa uczelnia żeńska im .Dąbrówki, Młyńska 10
Państwowy Zakład Szkolny dla inwalidów wojennych i wojskowych, P. Wawrzyniaka 45.
Poznański Instytut Muzyczny, Ogrodowa 4.
Pryw. VI. kl. Koeduk. Szkoła Powsz. p. w. N. M. P. Różana 17.
Pryw. Gimn. męskie p. w. N. M. P., Różana 17.
Pryw. Gimn. żeńskie p. w. N. M. P., Różana 17.
Pryw. Szkoła Zawodowa Gospodarcza „Rodzina", św. Marcina 69.
Publ. Szkoła Dokształcająca Zawodowa Nr. 1, Działyńskich 4.
Seminarium Nauczycielskie męskie, Fr. Ratajczaka 30.
Szkoła Muzyczna, Chełmońskiego 21.
Szkoła Muzyczna im. Chopena, 27 Grudnia 19.
Szkoła Pielęgniarstwa P. C. K., Grottgera 5.
Skzoła Rolnicza Wielkopolskiej Izby Rolniczej, Grottgera 5.
Szkoła Wydziałowa I, Rataje.
Szkoła Wydziałowa IV, Barwińskiego 3.
Szkoła Wydziałowa VI, Różana 1.
Wielkopolska Szkoła Muzyczna, Fr. Ratajczaka 36.
Wyższa Szkoła Państwowa Budowy Maszyn i Elektrotechniki w Poznaniu, Bergera 5.

Ważniejsze gmachy, muzea i biblioteki

Zamek, ul. Wjazdowa.
Gród Przemysława (Archiwum Krajowe). Góra Przemysława 1.
Ratusz, Stary Rynek.
Pałac Arcybiskupi, Ostrów Tumski.
Muzeum Wielkopolskie, Pl. Wolności, Al. Marcinkowskiego 9.
Muzeum im. Mielżyńskich, Sew. Mielżyńskiego 26.
Muzeum Przedhistoryczne w Ogrodzie Zool.. Gajowa 5.
Muzeum Diecezjalne, Lubrańskiego.
Wielkp. Muzeum Wojskowe, Fr. Ratajczaka róg Artyleryjskiej.
Biblioteka Uniwersytecka, Fr. Ratajczaka 4-6.
Biblioteka Raczyńskich, Plac Wolności 19.
Biblioteka Tow. Czyt. Lud., Wrocławska 17.
Biblioteka Tow. Przyjaciół Nauk, Sewer. Mielżyńskiego 26.
Biblioteka Magistracka, Ratusz, Stary Rynek.
Biblioteka Muzealna, Muzeum Wielkp., Al. Marcinskiego 9.

Teatry

Teatr Wielki (Opera-operetka), Fredry 9.
Teatr Polski (dramat, komedia, farsa), 27 Grudnia 18.
Teatr Nowy im. H. Modrzejewskiej, Dąbrowskiego 5.

Szpitale i zakłady filantropijne

Szpital Miejski, ul. Szkolna 14-16.
Szpital Miejski nowy (w budowie), Szpitalna, Dąbrowskiego.
Szpital Przemienienia Pańskiego, Długa 1.
Szpital Elżbietanek, Łąkowa 1-2.
Szpital Wojskowy Okr. VII., Jana III, Cieszkowskiego 2.
Szpital Diakonisek, Grunwaldzka 49.
Szpital Zydowski, Wały Wazów 4-5.
Krajowa Klinika dla Kobiet i Szkoła Położnych, Polna 17.
Krajowy Zakład dla Głuchoniemych, Bydgoska 4a.
Zakład św. Józefa, ul. św. Józefa 7-8.
Uniw. Klinika chorób dziecięcych, Marii Magdaleny 3.

Uniw. Klinika chorób gardła, nosa i ucha, Fredry 7.
Uniw. Klinika Okulistyczna, Wały Batorego 2.
Klinika chorób nerwowych, Północna 10.
Klinika chorób wewn. Cieszkowskiego 2.
Klinika Ortopedyczna, Górna Wilda 87-89.
Klinika Psychiatryczna U. P., Grobla 26.
Klnika Stomatologiczna U. P., Fr. Ratajczaka 14.
Klinika Teraupetyczna chor. wewn., Szkolna 16.

Parki i ogrody

Parki: Marcinkowskiego, Moniuszki, Sobieskiego, Sołacki, Wilsona.

Ogrody: Botaniczny, Zoologiczny, Strzelecki na Szelągu.

Kościoły i świątynie

Katolickie:

Tum (Katedra), Ostrów Tumski.
Kościoły: Farny św. Stanisława, Gołębia.
Bożego Ciała. Strzelecka i Wały Jagiełły.
św. Wojciecha, św. Wojciecha.
św. Macina, św. Marcin.
Podominikański (obecnie OO. Jezuitów), Szewska róg Dominikańskiej.
Pobernardyński, Plac Bernardyński.
Franciszkański, Franciszkańska.
św. Jana, Warszawska, róg Św. Jańskiej, (dzielnica Komandoria).
św. Rocha, św. Rocha.
św. Małgorzaty, Pofilipiński), Rynek Śródecki 4.
PP. Katarzynek, Wroniecka róg Masztalarskiej.
św. Józefa (garnizonowy), Plac Działowy.
Najśw. Serca Jezusowego i św. Floriana, Kościelna.
Matki Boskiej Bolesnej, Łazarska.
Panny Marii, Ostrów Tumski.
P. Jezusa, Żydowska.
Poreformacki, Bydgoska.
Ks. Zmartwychwstańców, Dąbrówki róg Langiewicza.
Przemienienia Pańskiego, Długa.
Przenajśw. Rodziny, św. Józefa.
Niepokalanego Poczęcia P. Marii.
Kaplica Zamkowa, Wjazdowa.
w Dębcu,
na Winiarach,
w Górczynie,
w Starołęce,
SS. Karmelitanek, Niegolewskich.

Ewangelickie:

Kościół św. Krzyża, Grobla.
św. Łukasza, Szamarzewskiego.
św. Mateusza, Rynek Wildecki.
św. Pawła, Fredry.
św. Piotra, Plac Świętokrzyski.
Staroluterański, Ogrodowa.

Prawosławna

Cerkiew, Marcelińska róg Polnej.

Żydowskie:

Nowa Bóżnica, Stawna.
Stara Bóżnica, Szewska róg Dominikańskiej.

Wykaz linji tramwajowych

1 DWORZEC — WIELKA. Pl. przed dworcem głównym, Dworcowa, Kaponiera, Wjazdowa, Gwarna, 27 Grudnia, Pl. Wolności, Nowa, Stary Rynek, Wodna, Wielkie Garbary, Wielka i odwrotnie przez Wielką, Stary Rynek zamiast Wodną.

2 JEŻYCE (UL. POLNA) — ŚRÓDKA. Polna, Dąbrowskiego, Kraszewskiego, Zwierzyniecka, Kaponiera, Wjazdowa, Gwarna, 27 Grudnia, Pl. Wolności, Nowa, Stary Rynek, Wodna, Wielkie Garbary, Wielka, Chwaliszewo, Ostrów Tumski, Ostrówek, Śródka, Rynek Śródecki i odwrotnie (przez Wielką zamiast Wodną).

C RYNEK JEŻYCKI—BRAMA DĘBIŃSKA (wzgl. ŁAZIENKI). Rynek Jeżycki, Kraszewskiego, Zwierzyniecka, Kaponira, Wjazdowa, Św. Marcin, Al. Marcinkowskiego, Podgórna, Pl. Świętokrzyski, Strzelecka, Brama Dębińska i odwrotnie. Podczas otwarcia Łazienek miejskich na Warcie kursuje dalej drogą Dębińską do ul. św. Jerzego.

4 GÓRCZYN — WILDA. Łazarska, Głogowska, Jasna, Most Teatralny, Fredry, 27 Grudnia, Plac Wolności, Al. Marcinkowskiego, Podgórna, Pl. Świętokrzyski, Półwiejska, Górna Wilda (przez Rynek Wildecki), Dębiecka (róg Bluszczowej) i odwrotnie.

5 NIEGOLEWSKICH — STARY RYNEK. Głogowska (róg Niegolewskich), Kaponiera, Wjazdowa, Gwarna, 27 Grudnia, Pl. Wolności, Nowa, Stary Rynek i odwrotnie.

6 BŁONIE GRUNWALDZKIE — TAMA GARBARSKA. Grunwaldzka (od Zakładu Diakonisek), Bukowska, Jasna, Most Teatralny, Fredry, 27 Grudnia, Pl. Wolności, Nowa, Stary Rynek, Wodna, Wielkie Garbary, Tama Garbarska (przy Rzeźni miejskiej) i odwrotnie (przez Wielką, Stary Rynek zamiast Wodną).

7 JEŻYCE (OGRÓD BOTANICZNY — WILDA JEŻYCE (ul. Polna) — WILDA (ul. Traugutta). Zwierzyniecka, Marsz. Focha, Most Dworcowy, Towarowa, Wierzbięcice, Górna Wilda, Traugutta i odwrotnie.

8 JEŻYCE (ul. Polna) — WILDA (ul. Traugutta). Dąbrowskiego, Kraszewskiego, Polna, Zwierzyniecka, Kaponiera, Wjazdowa, Św. Marcin, Al. Marcinkowskiego, Podgórna, Pl. Św. Krzyski, Górna Wilda, Traugutta i odwrotnie.

9 GOŁĘCIN — STARY RYNEK. Sołacka (od koszar Artylerii), Wołyńska, Pl. Spiski, Al. Wielkopolska, Jasna, Most Teatralny, Fredry, 27 Grudnia, Pl. Wolności, Nowa, Stary Rynek, Wodna i odwrotnie ul. Wielką.

10 EMILII SCZANIECKIEJ — RYNEK WILDECKI. Ul. Emilii Szanieckiej Marsz. Focha, Most Dworcowy, Towarowa, Wierzbięcice, Rynek Wildecki i odwrotnie.

11 ALEJA REYMONTA — STARY RYNEK. Aleja Reymonta, Grunwaldzka, Bukowska, Marsz. Focha, Kaponiera, Wjazdowa, Św. Marcin, Al. Marcinkowskiego, Nowa, Stary Rynek i odwrotnie.

12 EMILII SCZANICKIEJ — STARY RYNEK. Emilii Sczanieckiej, Marsz. Focha, Kaponiera, Wjazdowa, Św. Marcin, Al. Marcinkowskiego, Nowa, Stary Rynek i odwrotnie.

INFORMATOR

WOJEWÓDZTWA

POMORSKIEGO

Z M. GDYNIĄ

Województwo Pomorskie

zajmuje 16.405.51 km. kw. powierzchni,
obejmuje 19 powiatów, 35 gmin miejskich oraz 153 gmin wiejskich.

Powiaty w Województwie Pomorskim:
Brodnica, Chełmno, Chojnice, Działdowo, Gdynia, Grudziądz, Kartuzy, Kościerzyna, Lubawa, Morski, Sępólno, Starogard, Świecie, Tczew, Toruń-grodzki, Toruń, Tuchola, Wąbrzeźno.

Powiat Brodnica: 12 gmin wiejskich i 1 gmina miejska.
Powiat Chełmno: 1 gmina miejska, 11 gmin wiejskich.
Powiat Chojnice: 2 gminy miejskie, 9 gmin wiejskich.
Powiat Działdowo: 2 gminy miejskie, 8 gmin wiejskich
Powiat Gdynia Miejski.
Powiat Grudziądz: 2 gminy miejskie, 7 gmin wiejskich
Powiat Kartuzy: 1 gmina miejska, 12 gmin wiejskich
Powiat Kościerzyna: 2 gminy miejskie, 8 gmin wiejskich
Powiat Lubawa: 2 gminy miejskie, 11 gmin wiejskich
Powiat Morski: 2 gminy miejskie, 13 gmin wiejskich
Powiat Sępólno: 3 gminy miejskie, 6 gmin wiejskich
Powiat Starogard: 2 gminy miejskie, 9 gmin wiejskich
Powiat Świecie: 2 gminy miejskie, 14 gmin wiejskich
Powiat Tczew: 3 gminy miejskie, 9 gmin wiejskich
Powiat Toruń: 2 gminy miejskie, 10 gmin wiejskich
Powiat Toruń Miejski
Powiat Tuchola: 1 gmina miejska, 8 gmin wiejskich
Powiat Wąbrzeźno: 3 gminy miejskie, 9 gmin wiejskich.

Schematyzm większych miast

Gdynia — obszar 6.582 ha, mieszkańców 84.000 według stanu z dnia 19. V. 1936 r. Dane przybliżone. Obliczenia w toku w związku z powiększeniem obszaru miasta przez wcielenie 4 osiedli.

Grudziądz — obszar 2.830.884 ha, mieszkańców 57.658. Stan z dnia 30. VI. 1936 r.

Tczew — obszar 2.401 ha, mieszkańców 23.211. Stan z dn. 1. VIII. 1934 r.

Toruń — stolica województwa pomorskiego — obszar 3.655 ha, mieszkańców 63.927 według stanu z dn. 1. IV. 1936 r.

Wybrzeże

Orłowo Morskie — kąpielisko, położone przepięknie wśród wzgórz zalesionych. Piękna plaża. Dojazd autobusami (15 minut jazdy) i statkami.

Hel — miejscowość letniskowa, latarnia morska, plaża od strony morza i zatoki, piękne lasy. Z Helu 14 km pieszo, statkiem lub pociągiem przez Bór do Jastarni.

Jastarnia — port rybacki, plaża od strony morza i zatoki, kościół parafialny z 1836 r., lasy oraz nowoczesny pawilon rozrywkowy. Dojazd pociągami i statkiem z Gdyni. Z Jastarni do Kuźnicy 8 km pieszo lub pociągiem.

Kuźnica — wieś rybacka. Pełne morze i zatoka. Dojazd pociągami z Gdyni via Reda—Puck. Z Kuźnicy do Chałup 6 km.

Chałupy — wioska. Plaża nad morzem otwartym i zatoką. Dojazd pociągami z Gdyni via Reda—Puck, Wielka Wieś, Hallerowo. Z Chałup do Wielkiej Wsi i Hallerowa 9 km.

Wielka Wieś — wioska i plaża nad pełnym morzem i zatoką. Pensjonaty i hotele na miejscu. Dojazd koleją z Gdyni, autobusami z Pucka.

Hallerowo — miejscowość letniskowa. Pełne morze. Plaża. Dojazd pociągami do Wielkiej Wsi, Hallerowa z Gdyni lub z Pucka autobusem.

Chłapowo — wieś, 3/4 km od morza, 50 m nad poziomem morza, na wzgórzach Kępy Swarzewskiej. Dojazd pociągami do stacji Wielka Wieś, Hallerowo. Z Hallerowa do Chłapowa 3 i 1/2 km.

Rozewie leży na wysokim brzegu. Pełne morze. Latarnia morska. Ze szczytu latarni piękny widok na wybrzeże. Dojazd pociągami do stacji Wielka Wieś Hallerowo, a stamtąd autobusem lub taksówką, bulwarem nadmorskim 6 km.

Jastrzębia Góra leży na najwyższej części polskiego wybrzeża. Pełne morze. Płękna plaża. Bardzo malownicza miejscowość, głębokie wąwozy i jary. Hotele i pensjonaty, park, tenis. Dojazd pociągiem do stacji Wielka Wieś—Hallerowo i stamtąd autobusem lub taksowką bulwarem nadmorskim 8 km.

Ostrowo leży nad drogą nadmorską między Jastrzębią Górą a Karwią w odległości od morza pełnego 700 m. Plaża. Piękny las. Dojazd do stacji Wielka Wieś—Hallerowo i bulwarem nadmorskim 11 km.

Karwia — wieś nad samym brzegiem morza. Najpiękniejsza plaża, oddzielona pasmem wzgórz od wioski, Hotele, pensjonaty. Dojazd do stacji Wielka Wieś—Hallerowo i autobusem 15 km.

Dębki — osada rybacka. Ładna plaża. Las sosnowy. Dojazd do stacji kol. Krokowo (linia kol. Puck—Krokowo), końmi od stacji 8 km.

Krokowa — wieś. Wśród starego parku znajduje się pałac z XVII wieku, otoczony dokoła fosą, wypełnioną wodą. Przy drodze do stacji stoi kościół ewangelicki. neogotyk z XIX wieku. Z Krokowej do Żarnowieckiego Jeziora 5 km.

Puck — miasto, baza lotnictwa morskiego, park przy zatoce, resztki warownego zamku, kościół św. Piotra i Pawła. Gotyk z XIII wieku. Z Pucka do Gdyni pociągiem lub autobusem.

Żarnowiec — wieś, położona na wzgórzu w pobliżu Żarnowieckiego Jeziora. Klasztor z roku 1220 wraz z kościołem w stylu gotyckim. Świątynie te należały od 1220 r. do końca XVI stulecia do Cysterek, później zaś do r. 1810 do Benedyktynek. Powrót od st. Krokowa do Gdyni z przesiadaniem w Pucku.

Kartuzy — (Szwajcaria Kaszubska). Kartuski kościół parafialny katolicki nad brzegiem jeziora Klasztornego. Budowa tego kościoła trwała od 1381 do 1403 roku, dach i zakończenie wieży przerobiono w latach 1731 do 1733, Stalle wewnątrz kościoła są rzeźbione przez OO. Kartuzów.

Wycieczki nad jeziora polodowcowe w rejonie Kartuzy—Stężyca.

Wejherowo — miasto powiatowe, klasztor z grobem Wejhera. Kalwaria, 26 kapliczek wzdłuż drogi przez lasy i wzgórza. Stadion sportowy na wzgórzach kalwaryjskich i piękna palmiarnia Kraj. Zakładów Opieki Społecznej. Dojazd pociągami z Gdyni.

Kościerzyna — powiatowe miasto, jedno z najstarszych na Kaszubach. Położone wśród licznych lasów i jezior. Zamek z 1466 r., dawna siedziba polskich starostów niegrodowych. Dojazd koleją.

Osuszyno — letnisko, położone nad jeziorem tejże nazwy (15 min. drogi z Kościerzyny). Nad jeziorem łazienki, łodzie i restauracja. W odległości 100 metrów las.

Garczyn i jezioro Garczyńskie otoczone lasami. Połączenie kolejowe z Kościerzyną 10 min.

Stara Kiszewa — wioska z czasów panowania książąt pomorskich. Dwa kilometry od wioski, nad rzeczką Wieżycą ruiny zamku Kiszewskiego, zbudowanego w XIII stuleciu przez książąt pomorskich.

GDYNIA

Urzędy

Komisariat Rządu, Świętojańska 111.
Komisariat Policji Państwowej, Mościckich 43.
Urząd Skarbowy, Starowiejska.
Izba Przemysłowo-Handlowa, 10 Lutego 24.
Urząd Pocztowo-Telegraficzny, 10 Lutego.
Komenda Placu, 10 Lutego.
Urząd Morski, Centralna.
Kapitanat Portu, Nadbrzeże Pilotowe.
Urząd Celny, Centralna.
Morski Urząd Rybacki, Waszyngtona.
Urząd Emigracyjny, Etap Gdynia Grabowo.
Urząd Emigracyjny, Etap. Stacja Emigr. Port.
Państwowy Instytut Meteorologiczny (PIM), Waszyngtona.
Państw. Urząd Pośredn., Gdynia Grabowo.
Polska Ag. Morska (P.A.M.), Świętojańska.
Sąd Okręgowy, Plac Konstytucji.
Sąd Grodzki, Plac Konstytucji.
Miejskie Tow. Komunikacyjne, (M. T. K.), sz. Gdańska.
Miejskie Zakłady Elektryczne (M. Z. E.), Starowiejska.
Miejskie Zakłady Ogrodnicze, Witomino.
Straż Pożarna Miejska, Starowiejska.
Straż Pożarna Portowa, Port.
Radio-Stacja, Gdynia 3 Oksywie.
Konsorcjum Francusko-Polskie, 10 Lutego.

Konsulaty

Francuski — Sienkiewicza 36.
Belgijski — Centralna 9.
Norweski — Portowa 13.
Szwedzki — Korzeniowskiego 8-10.
Konsulat Republiki Łotewskiej, Nadbrzeże Duńskie.
Wicekonsulat Brytyjski, Waszyngtona 15.
Konsulat Danii, Świętojańska 9.
Konsulat Costa-Rica, 10 Lutego 24.
Estoński — Świętojańska 10.
Argentyński — Starowiejska 58.
Fiński — Waszyngtona 15.
Grecki — ul. Mściwoja.
Hiszpański — Korzeniowskiego 8-10.
Holenderski — Centralna 9.
Japoński — Waszyngtona 15.
Niemiecki — 10 Lutego 24.
Peru — Sienkiewicza 8.
Portugalski — Kwiatkowskiego 21.
Rumuński — Świętojańska 44.

Biura podróży, informacyjne i turystyczne

Kiosk Inform.-turyst. przy dworcu kolejowym.
Biuro Turyst. Kom. Rządu, Świętojańska 111.
Gdyński Związek Prop. Turyst, Waszyngtona.
Biuro Podróży „Orbis", Świętojańska, naprzeciw kościoła.
Wagons Lits. Cook, ul. Pierackiego.
„VISTULA" Polska Żegluga Rzeczna, Molo Rybackie.
Polskie Towarzystwo Krajoznawcze.
Polski Touring Klub.
Biuro Informac. M. T. K. (Miejsk. Tow. Komunikac.), Plac Kaszubski.

Banki

Bank Gospodarstwa Krajowego, 10 Lutego 8.
Bank Państw. Rolny, pl. Konstytucji.
Bank Polski, 10 Lutego 20.
Bank Cukrownictwa, Mściwoja 9.
Bank Handl. Warszawski, Portowa 13.
Bank Francusko-Polski, Skwer Kościuszki.
Bank Zachodni, Oddz. w Gdyni, św. Jańska 23.
Komunalna Kasa Oszczędności, Skwer Kościuszki.
K. K. O. Kantor wymiany, Dworzec.
Dom Bankowy Br. Kugel i S-ka, 10 Lutego.
Bank Powsz. Związkowy — Pl. Kaszubski 10.

Apteki

Apteka Bałtycka, Śląska 42.
Apteka Centralna, Plac Kaszubski 10.
Apteka Dra Jurkowskiego, Skwer Kościuszki 22.
Apteka „Pod Gryfem", Starowiejska 34.
Apteka „Mgr farm. J. Grodzkiego, Morska 155.
Apteka Nadmorska, Orłowo.

Hotele z restauracjami

Hotel „Metropol", Władysława IV 30.
Hotel „Wygoda", Chylońska 25.
Dom Zdrojowy, Kamienna Góra — (posiada oddzielne sale restauracyjne, dogodne dla wycieczek).
Hotel Polska Riviera, Bulwar Nadmorski — posiada oddzielne sale, dogodne dla wycieczek).
Hotel „Swit", Skwer Kościuszki 8.
Hotel Centralny, Starowiejska 1.
Hotel Staro-Gdyński, Starowiejska 31.
Hotel Słupski, Pierackiego 11a.
Hotel Morski, Kamienna Góra, Sędzickiego 13.
Hotel „Orłowo", Orłowska 8.

Pensjonaty

Victoria Regia, Kamienna Góra,
Różany Gaj, Kamienna Góra.
„Henryka", Kamienne Góra.
„Świt", Skwer Kościuszki.
„Wiesinek", Kamienna Góra.
„Włada", Kamienna Góra.
„Laguna", Kamienna Góra.

Restauracje

„Astoria", Pierackiego 7.,
Bar Dancing „Miraż", Morska 27.
Bar „Monopol", Władysława IV 17.
Bar „Morski", Morska 41.
„Centralna" Morska 153.
Rest. Dworca Kolejow. pl. Konstytucji 3.
Rest. Dworca Morskiego, Dw. Morski.
Rest. „Dwór Lipowy", Chylonia 149.
Rest. „Ermitage", Świętojańska 39.
Rest. „Gastronomia", Śląska 40.
Rest. „Metropol", Władysława IV 30.
Rest. „Pod starym Dębem, Portowa 2.
Rest. Targów Gdyńskich, Rybacka 1.
Rest. Zacisze, Morska 15a

Kawiarnie

Cukiernia Ziemiańska, Świętojańska 53.
Cukiernia „Cafe Janette", Orłowo.
Kawiarnia Morskie Oko, przy promenadzie Nadmorskiej.
Kawiarnia Fangrat, Skwer Kościuszki 22.
Cukiernia Janika, Starowiejska 11.
Cukiernia Janika, Filia, Świętojańska 93.
Cukiernia Warszawska, Świętojańska.
Kawiarnia Warszawska, Pzystań Żeglugi Polskiej.
Cukiernia Francuska, Skwer Kościuszki 20.
Cukiernia Wett. Starowiejska 21.

Szpitale

Szpital Sióstr Miłosierdzia, Plac Kaszubski 10.
Szpital Zakaźny, Morska.
Szpital Wojskowy, na Oksywiu.
Pogotowie lekarskie, Plac Kaszubski.
Przychodnia Przeciwweneryczna, Portowa.
Ubezp. Społeczna i Nacz. Lekarz, Skwer Kościuszki 12.
Lecznica Nadmorska, Kamienna Góra,
Polski Czerwony Krzyż (Baraki), Świętojańska.

Kościoły

Najświętszej Marii Panny, Świętojańska.
Najśw. Serca Jezusa, 10 Lutego.
Kaplica SS. Miłosierdzia, Starowiejska.
Kaplica w szkole Morskiej, Morska.
Kościół Najśw. Rodzicielki, Morska.
Kościół św. Michała Archanioła, Oksywie.
Kościół Parafialny, Chylonia.
Cmentarz Katolicki, Witomino.

Kinoteatry

„Bajka", Skwer Kościuszki 14.
„Bodega", E. Kwiatkowskiego 1.
„Czarodziejka", 3 Maja.
„Lido", 3 Maja 28.
„Morkie Oko", Skwer Kościuszki 1.
Teatr Kolej. Przysp. Wojsk., ul. Jana z Kolna.

Postoje taksówek

Dworzec kolejowy, tel. 15-40.
Plac Derdowskiego, tel. 15-41.
Skwer Kościuszki, tel. 15-70.
Portowa róg św. Wojciecha, tel. 25-62.
Orłowo, tel. 92-04.

INFORMATOR

WOJEWÓDZTWA

ŚLĄSKIEGO

Województwo Śląskie

Obszar Województwa Śląskiego wynosi: 4.230 km kwadratowych. Obszar ziemi ornej, łąk i pastwisk: 2.550 km kwadratowych, lasów: 1.400 km kwadrat.

Długość granicy na odcinku Województwa z Rzeszą Niemiecką wynosi: 213 km, z Czechosłowacją: 130 km.

Ludność Województwa wynosi: 1.298.352, w tym narodowości polskiej 92,3 proc. Wg. wyznań katolików: 92 proc., ewangelików: 6,2 proc., żydów: 1,8 proc. Na ludność miejską przypada: 359.147, na wiejską: 939.205. W przemyśle i górnictwie pracuje około 56,8 proc., w rolnictwie: 29,8 proc., w handlu, rzemiośle i urzędach: 13,4 proc. Gęstość zaludnienia na 1 km kwadratowym 307,1.

Władze ustawodawcze

SEJM ŚLĄSKI

Katowice, Jagiellońska 25, tel. 338-70.

Komisje Sejmu Śląskiego.

1) Komisja Administracyjno-Samorządowa.
2) Komisja Budżetowo-Skarbowa.
3) Komisja Pracy i Opieki Społecznej.
4) Komisja Prawnicza.
5) Komisja Przemysłu i Handlu.
6) Komisja Wyznań Relig. i Oświecenia Publ.
7) Komisja Budowlano-Mieszkaniowa.
8) Komisja Petycyjna.
9) Komisja Regulaminowa.
10) Komisja Rolna.
11) Komisja Rugów Wyborczych.
12) Komisja Specjalna dla rozrachunku między Skarbem Śląskim i Skarbem Rzeczypospolitej.
13) Komisja Specjalna dla spraw parcelacyjnych.

Kluby Sejmowe:

Zespół Posłów Ch. D. i N. P. R.
Klub N. Ch. Z. P.
Klub niemiecki.
Frakcja Socjalistyczna.

Polsko-Niemiecka Konwencja Górnośląska.

W myśl uchwały Rady Ambasadorów z dnia 20. X. 1921 r. podpisana została w Genewie 15. V. 1922 r. Polsko-Niemiecka Konwencja Górnośląska na okres 15 lat, t. j. do 15. VI. 1937 r. Umowa, mająca na celu ochronę mniejszości narodowych oraz zabezpieczenie ciągłości regularnego funkcjonowania życia gospodarczego i socjalnego na terenach plebiscytowych polskiego i niemieckiego Śląska, ma charakter międzynarodowy i oddana została pod gwarancję Ligi Narodów.

Górnośląska Komisja Mieszana w Katowicach.

Komisja składa się z 2 członków polskich i 2 niemieckich oraz pfezydenta, mianowanego przez Radę Ligi Narodów. Zasadniczą funkcją Komisji jest ochrona praw mniejszości.

Górnośląski Trybunał Rozjemczy w Bytomiu.

Trybunał rozpatruje sprawy, dotyczące głównie praw nabytych, obywatelstwa i prawa zachowania zamieszkania.

Komisja Polubowna dla spraw obywatelstwa.

Urząd Rozjemczy dla kart cyrkulacyjnych.

Komitet Naczelny Kolei Górnośląskich w Bytomiu.

Komitet składa się z 2 członków, mianowanych przez odnośne rządy.

Komitet Opiniodawczy Pracy w Bytomiu.

Komitet składa się z przewodniczącego i 10 członków. Przewodniczącego i 2 członków mianuje Rada Administracyjna Międzynarodowego Biura Pracy, a po 4 członków odnośne rządy na 1 rok.

Rząd polski i Rząd niemiecki utworzyły na swoich terenach następujące urzędy:

Urząd dla spraw mniejszości.

Polski Komisarz dla spraw pracy

(Jul. Ligonia, Gmach Województwa, tel. 9-31).

Władze administracyjno-polityczne

Śląski Urząd Wojewódzki

ul. Jagiellońska 25,tel. 3-49-21.

Śląski Urząd Wojewódzki jest organem Wojewody dla załatwiania spraw, związanych ze stanowiskiem wojewody, jako przedstawiciela Rządu, jako też spraw wynikających z funkcyj wojewody, jako szefa administracji ogólnej, skarbowej i szkolnej Województwa. Jednocześnie Urząd Wojewódzki jest organem Śląskiej Rady Wojewódzkiej.

Urząd Wojewódzki dzieli się na następujące Wydziały:

I. **Wydział prezydialny** — obejmuje sprawy: organizacji, inspekcji i nadzoru nad funkcjonowaniem Urzędu Wojewódzkiego oraz władz i urzędów wojewodzie podległych, sprawy stosunku wojewody do Sejmu Śląskiego tudzież sprawy, wynikające z Konwencji Genewskiej.

II. **Wydział bezpieczeństwa publicznego** — obejmuje sprawy ogólno-polityczne, narodowościowe oraz bezpieczeństwa i porządku publicznego.

III. **Wydział Samorządowy** — sprawy organizacji związków komunalnych i międzykomunalnych, nadzoru nad tymi związkami, komunalnych Kas Oszczędności oraz dyscyplinarne funkcjonarjuszów samorządowych.

IV. **Wydział Administracyjny** — obejmuje sprawy obywatelstwa, stanu cywilnego i wyznaniowe, rolne, weterynaryjne i lasowe.

V. **Wydział Zdrowia publicznego** — sprawy nadzoru nad lecznictwem, walki z chorobami zakaźnemi, higiena społeczna, sanitarne oraz farmaceutyczne.

VI. **Wydział Wojskowy** — sprawy, związane z poborem wojskowym, obrony państwa, Przysposobienia Wojskowego, świadczeń wojennych.

VII. **Wydział Przemysłu i Handlu** — obejmuje sprawy o charakterze technicznym i techniczno-administracyjnym oraz prawno-administracyjnym z działu administracji przemysłu i handlu, rzemieślnicze, aprowizacyjne, elektryfikacyjne i organizacyjne Komisji Pojednawczych i Arbitrażowych.

VIII. **Wydział Budżetowo-Gospodarczy** — sprawy budżetowe, gospodarcze i rachunkowe Urzędu Wojewódzkiego i Głównej Komendy Policji Województwa Śląskiego oraz administrację domów skarbowych.

IX. **Wydział Pracy i Opieki Społecznej** — sprawy opieki społecznej, pośrednictwa i ochrony pracy, ubezpieczeń społecznych, inwalidów wojennych oraz pomocy społecznej dla bezrobotnych.

X. **Wydział Robót Publicznych** — sprawy o charakterze technicznym i techniczno - administracyjnym z działu robót publicznych, budowlane, wodne, drogowe, pojazdów mechanicznych, turystyczne, kolejowe.

XI. **Wydział Oświecenia Publicznego** — sprawy szkolnictwa (posiada zakres działania Kuratorium Okręgu Szkolnego). Dzieli się na oddziały: ogólny, szkolnictwa powszechnego, szkolnictwa średniego, zawodowego, szkolnictwa mniejszości narodowej, higieny szkolnej i wychowania fizycznego, kultury i sztuki, oświaty pozaszkolnej, Muzeum Śląskiego.

XII. **Wydział Skarbowy** — posiada charakter władzy skarbowej II instancji, z zakresem odpowiadającym Izbom Skarbowym. Dzieli się na oddziały: ogólny, podatków bezpośrednich, rachunkowo-kasowy, akcyz i monopoli państwowych, opłat skarbowych, emerytur i rent.

XIII. **Biuro personalne** — sprawy osobowe funkcjonariuszów administracji wewnętrznej, skarbowej oraz funkcjonariuszów śląskich zakładów wojewódzkich i Policji Województwa Śląskiego.

Starostwa

Starostwa pow.: bielskie, cieszyńskie, katowickie, lublinieckie, pszczyńskie, rybnickie, świętochłowskie, tarnogórskie.

Dyrekcje Policji w miastach, stanowiących samodzielne powiaty: w Katowicach, Królewskiej Hucie i Bielsku.

Policja

Dyrekcja Policji, Katowice, Żwirki i Wigury Nr. 28, tel. 3-39-11.
Dyrekcja Policji, Chorzów, ul. Powstańców Nr. 25, tel. 4-19-21.
Główna Komenda Policji Województwa Śląskiego, Katowice, Jagiellońska, gmach Urzędu Wojewódzkiego, tel. 3-49-21.
Policja dzieli się na:
a) Główną Komendę Policji Wojewódzkiej z siedzibą w Katowicach, w skład której wchodzą: Wydziały I-szy (administracyjno-personalny), Intendentura, Urząd Śledczy i Inspekcja.
b) Komendy Powiatowe — z siedzibą w Katowicach, Świętochłowicach, Tarnowskich Górach.
c) Wydziały Śledcze w Katowicach i Królewskiej Hucie.
d) Komisariaty, obejmujące ważniejsze miasta i gminy w powiatach lub dzielnice w dużych miastach.
e) Posterunki stałe w gminach i małych miastach.

Przedstawicielstwa zagraniczne

Konsulaty w Katowicach.

Austria — Powstańców 44.
Belgia — Andrzeja 1.
Brazylia — Mariacka 13,
Czechosłowacja — Mickiewicza 14.
Dania — Wełnowiec.
Finlandia — Lompy 14.
Francja — 3-go Maja 23.
Hiszpania — Plac Wolności 11.
Łotwa — Zamkowa 14.
Niemcy — Zaboska 10.
Szwecja — Stalmacha 21.
Węgry — Marsz. Piłsudskiego 5.
Wielka Brytania — 3-go Maja 33.
Włochy — 3-go Maja 23.

Administracja skarbowa

Władze skarbowe I instancji.

Wydziałowi Skarbowemu podlegają jako władze I instancji.

1) **Urzędy Skarbowe** Podatków i Opłat Skarbowych, a to: Katowice, Żwirki i Wigury 13a, I i II (okręg miasto), Katowice III (powiat), Chorzów, Dworcowa 9; I i II Mysłowice, Starokościelna; Siemianowice Śl., Sobieskiego 2; Świętochłowice, w Hajdukach Wielkich c. Chorzów, Dyrekcyjna 4; Tarnowskie Góry, Opolska 24.

Do kompetencji Urzędów Skarbowych, Podatków i opłat Skarbowych należy administracja podatków bezpośrednich.

2) **Urząd Opłat Stemplowych** w Katowicach, ul. Żwirki i Wigury 13a dla wymiaru podatku spadkowego, od przeniesienia nieruchomości i stemplowego.

3) **Urzędy Akcyz i Monopolów** w Rybniku, Katowicach, Żwirki i Wigury 13a i Cieszynie dla administracji podatków pośrednich i monopolów.

Jako organy wykonawcze Urzędów Skarbowych Akcyz i Monopolów działają inspektorzy kontroli skarbowej.

4) **Urzędy Katastralne** w Katowicach, Chorzowie, Mikołowie, Tarnowskich Górach.

Do kompetencji Urzędów Katastralnych należy administracja katastralna w powiatach sądowych.

Dyrekcja Ceł w Mysłowicach.

Krakowska 24, tel. 222-55.

Dyrekcji Ceł w Mysłowicach podlegają Urzędy Celne I i II klasy oraz Ekspozytury Celne w Chebzie, Chorzów, Godula, Katowice, Łagiewniki Śl., Ruda Śl., Szarlej.

Dyrekcja Ceł w Mysłowicach podlega bezpośrednio Ministerstwu Skarbu.

Śląski Okr. Inspektor Straży Granicznej w Katowicach, ul. Rymera.

Inspektorat Okręgowy obejmuje 3 inspektoraty Straży Granicznej: w Bielsku, Chorzowie i Rybniku oraz inspektorat w Częstochowie.

Inspektorat Straży Granicznej w Bielsku obejmuje Komisariaty Straży Granicznej w Cieszynie, Ustroniu, Jasnowie, Rajczy, Korbielowie.

Inspektorat Straży Granicznej w Chorzowie. Komisariaty Straży Granicznej: w Kamieniu, Lipinach, Bielszowicach, Knurowie.

Inspektorat Straży Granicznej w Rybniku. Komisariaty Straży Granicznej: w Kornowacu, Gorzycach, Zebrzydowicach.

Inspektorat Straży Granicznej w Częstochowie. Komisariaty Straży Granicznej: w Herbach Śląskich, Lublińcu, Kaletach, Tarnowskich Górach.

Sądownictwo

Sąd Apelacyjny w Katowicach, Plac Wolności 10.

I. **Sąd Okręgowy, Wydz. zamiejsc.**, Chorzów, Plac Marsz. Piłsudskiego 12.

Sądy Grodzkie: Bielsko, Cieszyn, Skoczów, Strumień.

Sąd Pracy: Bielsko.

Sąd Okręgowy w Katowicach, Mikołowska 2, dla powiatów: Pszczyna, Rybnik, Karwina, Chorzów, Świętochłowice, Tarnowskie Góry, Lubliniec.

Wydziały zamiejscowe: w Król. Hucie, w Rybniku i Tarnowskich Górach.

Sądy Grodzkie: Chorzów, Katowice, Lubliniec, Mikołów, Mysłowice, Pszczyna, Ruda, Rybnik, Tarnowskie Góry, Wodzisław, Zory.

Wojewódzki Sąd Administracyjny w Katowicach. Gmach Urzędu Wojew. Śląskiego, Jagiellońska. Instancją odwoławczą od orzeczeń i wyroków Wojewódzkiego Sądu Administracyjnego jest Najwyższy Trybunał Administracyjny w Warszawie.

Władze duchowne

KOŚCIÓŁ RZYMSKO-KATOLICKI.

Diecezja katowicka wchodzi w skład Krakowskiej Prowincji Kościelnej. Diecezja obejmuje Górny Śląsk oraz Śląsk Cieszyński.

Kuria Diecezjalna, Katowice, Plebiscytowa.

Diecezja katowicka obejmuje 19 dekanatów: bielski, cieszyński, dębiński, katowicki, kochłowicki, królewsko-hucki, lubliniecki, mikołowski, mysłowicki, piekarski, pszczyński, pszowski, rudzki, rybnicki, skoczowski, strumieński, tarnogórski, wodzisławski, żorski. Diecezja liczy parafij 180.

Zakony.

Męskie: OO. Bonifratrzy: Katowice — Bogucice, Konwent i szpital. Cieszyn, Szpital. OO. Franciszkanie: Panewnik, Rybnik. OO. Kamilianie: Tarnowskie Góry, Lecznica dla alkoholików, juwenat. OO. Oblaci M. Niepokalanej: Lubliniec, Juwenat, Towarzystwo Jezusowe: Dziedzice, Ruda. Towarzystwo św. Franciszka Salezego: Pogrzebień, Małe Seminarium. Towarzystwo Słowa Bożego: Rybnik, Zakład misyjny, juwenat.

Żeńskie: Siostry Boromeuszki: zgromadzeń i kongregacyj 55, ważniejsze: Rybnik, Cieszyn, Jastrzębie-Zdrój, Królewska Huta, Mikołów i inne. SS. Dominikanki: Orzesze. SS. Elżbietanki: Katowice, inn. Zakon św. Elżbiety: Cieszyn. SS. Felicjanki: Dziedzice. SS. Franciszkanki: Rybnik. SS. św. Jadwigi: Bogucice. SS. św. Marii: Brzezie. SS. Salezjanki: Mysłowice. SS. Służebniczki N. Marii Panny: Panewnik, Katowice, Królewska Huta. Zgrom. SS. Służebniczek Bogarodzicy Dziewicy Niep. Pocz.: Skoczów. Ubogie SS. Szkolne de Notre Dame: Bielsko. Szkoła frebl. ludowa, wydz. sem. naucz., szkoła gosp. dom., SS. Urszulanki: Rybnik, żeńskie gimn. hum., sem. naucz., żeńska szkoła zawod. średnia, szkoła powsz., SS. św. Wincentego: Katowice, Chorzów, Rybnik.

KOŚCIÓŁ EWANGELICKO-AUGSBURSKI.

Superintendent Diecezji Śląskiej z siedzibą w Cieszynie.

Diecezja liczy 12 zborów i około 45 tysięcy wyznawców.

KOŚCIÓŁ EWANGELICKI UNIJNY.

Kościół liczy 20 zborów i około 38 tysięcy wyznawców.

WYZNANIE MOJŻESZOWE.

Żydzi, zamieszkujący na Śląsku, zorganizowani są w 14 gmin wyznaniowych. Liczba ludności żydowskiej wynosi około 22 tys.

Oddział Prokuratorii Generalnej Rzeczypospolitej

w Katowicach, ul. Żwirki i Wigury 28, tel. 3-39-11.

Oddział Generalnej Prokuratorii w Katowicach podlega bezpośrednio Generalnej Prokuratorii w Warszawie.

Szkolnictwo

Inspektoraty szkolne miasta Katowic i powiatu katowickiego, Żwirki i Wigury 28.

Inspektorat szkolny Chorzów, ul. Dąbrowskiego.

Inspektorat szkolny Tarnowskie Góry, ul. Sienkiewicza 3.

Szkolnictwo średnie.

Gimnazja państwowe z językiem wykładowym:

Bielsko — polski — hum. męskie.
Bielsko — niem. — klas. real. męskie.
Cieszyn — polski — nowo klas. męskie.
Cieszyn — polski — mat. przyr. męskie.
Katowice — polski — klas. męskie.
Chorzów — polski i niem. — klas. męskie.
Chorzów — polski i niem. — mat. przyr. męskie.
Lubliniec — polski — klas. koed.
Mikołów — polski — klas. męskie.
Mysłowice — polski — klas. męskie.
Pszczyna — polski — klas. męskie.
Rybnik — polski — klas. męskie.
Tarn. Góry — polski — klas. męskie.
Tarn. Góry — polski — hum. żeńskie.
Siemianowice — polski — nowo klas. żeńskie.
Siemianowice — polski — mat. przyr. męskie.
Szarlej — polski — klas. męskie.

Komunalne:

Katowice — polski i niem. — hum. żeńskie.
Katowice — polski i niem. — mat. przyr. męskie.
Chorzów — polski i niem. — liceum hum. żeńskie.
Mikołów — polski — liceum mat. przyr. żeńskie.
Mysłowice — polski — liceum hum. żeńskie.
Nowy Bytom — polski — liceum hum. koed.
Pszczyna — polski — liceum hum. żeńskie.
Rozdzień — polski — liceum hum. żeńskie.
Siemianowice — polski — liceum hum. żeńskie.
Zory — polski — liceum klas. koed.

Gimnazja prywatne: w Chorzowie, Mikołowie, Mysłowicach, Pszczynie, Rybniku, Siemianowicach, Tarnowskich Górach, Nowej Wsi i Lipnikach.

Seminaria nauczycielskie.

Państwowe: Bobrek pod Cieszynem — męskie; Cieszyn—żeńskie; Mysłowice—żeńskie; Mysłowice — męskie; Nowa Wieś — żeńskie; Pszczyna—męskie; Tarnowskie Góry — męskie.

Prywatne: Bielsko, De Notre Dame — żeńskie; Bielsko, ewangelickie — koeduk.

Szkolnictwo zawodowe.

Szkoły techniczne:
Śląskie Techniczne Zakł. Naukowe w Katowicach.
Państwowa Szkoła Przemysłu w Bielsku.
Szkoła Górnicza Związku Przemysłowców Gór. Hutn. w Tarnowskich Górach.

Żeńskie szkoły zawodowe.
Seminarium Nauczycielek Rzemiosł i Gospodarstwa SS. Urszulanek w Rybniku.
Szkoła Zawod. Żeńska SS. Urszulanek w Rybniku.
Szkoła Zaw. Żeńska Macierzy Szkolnej w Bielsku.
Szoła Zawodowa Żeńska, Tow. Polek, Katowice.
Szkoła Zawodowa Żeńska, Tow. Polek, Tarn. Góry.
Szkoła Rodzinna z jęz. wykł. niem., Bielsko.
Jednoroczna Szkoła Gospodarstwa Domowego Macierzy Szkolnej w Cieszynie.

Szkoły handlowe:
Miejskie Gimnazjum Handlowe, Królewska Huta.
Miejska Szkoła Handlowa, Królewska Huta.
Miejska Szkoła Handlowa, Katowice.
Państwowa Szkoła Handlowa, Cieszyn.
Szkoła Handlowa Izby Handlowej, Rybnik.
Dwuletnia Szkoła Nauk ekonomiczno-handlowych Towarzystwa Szerzenia Wiedzy Handlowej w Katowicach.
Jednoroczna Szkoła Przysposobienia Kupieckiego Izby Handlowej, Katowice.
Jednoroczna Szkoła Przysposobienia Kupieckiego Izby Handlowej, Bielsko.
Jednoroczna Szkoła Przysposobienia Kupieckiego Izby Handlowej, Mysłowice.
Jednoroczna Szkoła Przysposobienia Kupieckiego Izby Handlowej, Rybnik.
Jednoroczna Szkoła Przysposobienia Kupieckiego Izby Handlowej, Tarn. Góry.
Jednoroczna Szkoła Przysposobienia Kupieckiego Izby Handlowej, Król. Huta.

Szkoły dokształcające zawodowe:
Instytucją pracującą nad zawodowem dokształcaniem rzemieślników jest **Śląski Instytut Rzemieślniczo-Przemysłowy w Katowicach,** ul. Krasińskiego 3.

Szkolnictwo rolnicze:
Państwowa Szkoła Wyższa Gospodarstwa Wiejskiego w Cieszynie, o charakterze szkoły akademickiej.
Szkoła Rolnicza w Lublińcu.
Szkoła Rolnicza w Rybniku.
Szkoła Rolnicza w Międzyświeciu.
5-cio miesięczny kurs Gospodarstwa Domowego dla dziewcząt w Międzyświeciu.
Szkoła ogrodnicza w Strumieniu.

Komunikacja

Dyrekcja Okręgowa Kolei Państwowych w Katowicach
(Dworcowa 1, tel. 3-29-01).

Wyższy Urząd Górniczy w Katowicach

(Mickiewicza 3, tel. 3-45-27).

Śląski Fundusz Wolnych Kuksów.

Wyższy Urząd Górniczy prowadzi administrację Śląskiego Funduszu Wolnych Kuksów, który przeznaczony jest na cele oświatowe i kultu religijnego.

Bracki Sąd Rozjemczy rozstrzyga w sprawach sporów o świadczeniach Bractw Górniczych na rzecz członków.

Delegatura Wyższego Urzędu Górniczego dla bractw górniczych.

Delegat dla Spółki Brackiej w Tarn. Górach.

Delegat dla Pszczyńskiego Bractwa Górniczego w Katowicach.

Centralna Stacja Ratownicza i Kopalnia Doświadczalna

Barbara w Mikołowie.
Szkolenie drużyn ratowniczych i przeprowadzanie badań naukowo-leczniczych.
Okręgowy Urząd Górniczy
Chorzów, Katowicka 11.
Okręgowy Urząd Górniczy
Katowice, Jordana 21.
Okręgowy Urząd Górniczy
Tarnowskie Góry, Bytomska 10.
Okręgowy Urząd Miar
Katowice, Piłsudskiego 9.

Dyrekcja Poczt i Telegrafów

W Katowicach znajduje się siedziba Dyrekcji Okręgu Poczt i Telegrafów, ul. Słowackiego 11-13, której terytorialny zakres działania obejmuje teren Województwa Śląskiego.

Dyrekcji Okręgu Poczt i Telegrafów w Katowicach podlega 83 urzędy pocztowo - telekomunikacyjne (w tym 3 rejonowe i 9 obwodowych), 70 agencyj pocztowo-telekomunikacyjnych, 97 pośrednictw pocztowo-telekomunikacyjnych oraz 12 poczt hotelowych.

Na terenie miasta Katowic istnieje rejonowy urząd telefoniczno-telegraficzny (telekomunikacyjny) obwodowy urząd pocztowy oraz 9 urzędów i agencyj pocztowo-telekomunikacyjnych.

Instytucje Ubezpieczeniowe

Kasa Chorych na miasto Katowice — Dworcowa 17.

Zakład Ubezpieczeń, Zakład Ubezpieczeń na wypadek inwalidztwa, Zakład Ubezpieczeń Pracowników Umysłowych w Król. Hucie.

Inspektorat Kontroli Zakładu Ubezpieczeń. Katowice, Sokolska 9.

Inspektorat Kontroli Zakładu Ubezpieczeń, Mikołów, Miarki 28.

Ubezpieczenia Górnicze. Dla ubezpieczenia górników istnieją na Górnym Śląsku **Bractwa Górnicze,** które prowadzą dwa działy: Brackie Kasy Chorych oraz Kasy pensyjne ubezpieczające na wypadek niezdolności do pracy zawodowej. Są to: **Spółka Bracka w Tarnowskich Górach** oraz **Pszczyńskie Bractwo Górnicze w Katowicach.** Władzą nadzorczą nad Bractwami Górniczymi jest Wyższy Urząd Górniczy w Katowicach.

Kolejowa Kasa emerytalna. Robotnicy zatrudnieni na terenie Dyr. kol. w Katowicach ubezpieczeni są w Kasie emerytalnej na wypadek inwalidztwa. Władze centralne Kolejowych Kas Emerytalnych są w Poznaniu.

Wojewódzki Urząd Ubezpieczeń w Katowicach
gmach Urzędu Wojew. Śląsk., ul. Żwirki i Wigury.

Wyższy Urząd Ubezpieczeń w Mysłowicach
Seminaryjna 4, tel. 550.

Urzędy Ubezpieczeń
przy starostwach i magistratach miast wyłączonych z powiatów:
(Katowice i Chorzów). Przewodniczącymi Urzędów są Starostowie względnie burmistrzowie.

Inspektorat Pracy

Inspektorat Pracy IX Okręgu w Katowicach.
Gmach Urzędu Wojewódzkiego.

Inspekcja Pracy 49/50 Obwodu
Chorzów, Wolności 32.

Inspektor Pracy 23/25 Obwodu
Katowice, J. Ligonia 20.

Komisarz Demobilizacyjny na Górnym Śląsku
Katowice, Gmach Urzędu Wojewódzkiego.

Wojewódzkie Biuro Funduszu Pracy
Katowice, ul. Wandy 1-3.

Urzędy Pośrednictwa Pracy.

Na terenie Wojew. Śl. istnieją Komunalne Urzędy Pośrednictwa Pracy przy magistratach miast wydzielonych oraz w wydziałach powiatowych. Poza tym istnieją ekspozytury przy urzędach gminnych.

Zakłady Humanitarne

Bielsko: Dom przytułku dla starców i Przytułek dla bezdomnych; Przytulisko dla starców i Miejski dom ubogich w **Cieszynie,** dom starców w **Ustroniu,** schronisko dla inwalidów w **Wielkich Kończycach,** Zakłady opiekuńczo-wychowawcze w **Dzięgielewie.** Dom opieki dla starców w **Mysłowicach,** schronisko dla bezdomnych i zakład św. Jadwigi w **Siemianowicach** Śląskich. **Katowice:** Dom pracy dobrowolnej, dom pracy starców, przytułek dla starców mężczyzn i dom dla starców; **Chorzów:** Stowarzyszenie niewidomych i warsztaty dla niewidomych, Miejski zakład dla bezdomnych i zakład Bł. Bronisławy; **Lubliniec:** Dom pracy przymusowej; Przytułek dla starców w **Tychach;** Dom starców w **Wodzisławiu,** Schronisko dla starców w **Łagiewnikach.**

Zakłady opieki nad dzieckiem.

Bielsko: Sierociniec katolicki i ewangelicki, dom diakonis i ewangelicki dom sierot; Ewangelicki dom sierot w **Ustroniu** i w **Skoczowie;** Katolicka rodzina sieroca, Śląski krajowy zakład wychowawczy im. ks. Markefki, sierociniec im. d-ra Mielęckiego; Zakłady św. Józefa w **Siemianowicach Śląskich** i **Rozdzieniu; Chorzów:** Katolicki sierociniec św. Józefa i ewangelicki sierociniec, Miejski zakład Bł. Bronisławy; Śląska bursa gimnazjalna w **Lublińcu;** Ewangelicki dom sierot w **Starej Wsi,** Katolickie sierocińce w **Pszczynie i Tychach;** Śląski zakład dla głuchoniemych, Śląski Zakład dla matołków; Dom Sierot w **Wielkich Piekarach;** Świetlica w **Tarnowskich Górach** i Zakład sierot w **Nakle Śląskim.**

Szpitale

Bielsko — szpital miejski.
Bielszowice — lecznica Bracka.
Bogucice — szpital OO. Bonifratrów.
Brzezinka — szpital gminny.
Bystra — Dom Zdrowia.
Bełk — szpital św. Łazarza.
Chorzów — szpital gminny.
Cieszyn — szpital OO. Bonifratrów, szpital ŚŚ. Elżbietanek; szpital Śląski; św. Jana; szpital OO. Kamilianów.
Godula — szpital Joanitów.
Hajduki Nowe — lecznica Bracka.
Hajduki Wielkie — szpital Hutniczy.
Janów — szpital gminny.
Jastrzębie-Zdrój—szpital św. Marii; letnisko wojskowe dla gruźlików; sanatorium Zakł. Ubezp.; szpital Bracki.
Katowice — lecznica Bracka (oczna); lecznica Bracka (ogólna); lecznica Bracka (uszna); szpital św. Elżbiety; szpital miejski; szpital miejski dla dzieci; klinika chirurgiczna d-ra Cahna; klinika ginekologiczna d-ra Speera; klinika ginekologiczna d-ra Sianożęckiego.
Katowice-Dąb — szpital miejski dla gruźlików.
Koszęcin — prywatny zakład leczniczy.
Knurów — lecznica Bracka.
Chorzów — szpital św. Jadwigi; szpital miejski.
Lubliniec — szpital powiatowy; szpital psychiatryczny.
Lipiny — szpital zakaźny.
Liniy Piaśniki — szpital Hutniczy.
Mikołów — lecznica Bracka; szpital miejski.
Murcki — lecznica Bracka.
Mysłowice — szpital miejski; lecznica Bracka.
Nowa Wieś — szpital Hutniczy.
Nowy Bytom — szpital Hutniczy; szpital epidemiczny.
Orzesze — lecznica Bracka.
Pszczyna — szpital Joanitów.
Rozdzień — szpital gminny; szpital Hutniczy.
Ruda — szpital gminny; lecznica Bracka.
Rybnik — szpital psychiatryczny; lecznica Bracka; szpital św. Juliusza.
Rydułtowy — lecznica Bracka.
Siemianowice — szpital Hutniczy; lecznica Bracka.
Świętochłowice — szpital Hutniczy.
Świerklaniec — szpital Fundacyjny.
Szarlej — szpital powiatowy.
Tarnowskie Góry—szpital powiatowy; lecznica Bracka.
Tychy — szpital gminny.
Wełnowiec — szpital Hutniczy.
Wodzisław — lecznica Bracka dla gruźlików.
Żory — szpital miejski.

Okręgowy Urząd Ziemski w Katowicach

Mickiewicza 3. Gmach B. G. K., tel. 648.

Przy Okręgowym Urzędzie Ziemskim istnieje Okręgowa Komisja Ziemska (jako organ sądzący) i Wydział Stały (orzecznictwo w sprawach wykupu i zapasu ziemi) utworzone dla Górnego Śląska.

Izby i Organizacje gospodarcze

IZBA PRZEMYSŁOWO-HANDLOWA W KATOWICACH

Pl. Wolności 12a.

Przy Izbie istnieją sekcje: przemysłowa, handlowa i rękodzielnicza, dalej sąd polubowny, Biuro Celne i Kolejowe.

IZBA RZEMIEŚLNICZA WOJEWÓDZTWA ŚLĄSKIEGO W KATOWICACH

Pl. Wolności 12.

Izba Rzemieślnicza jest oficjalną przedstawicielką interesów rzemiosła na Górnym Śląsku.

ŚLĄSKA IZBA ROLNICZA

Juliusza Ligonia 36.

GIEŁDA ZBOŻOWA I TOWAROWA W KATOWICACH

Wojewódzka 23.

ORGANIZACJE GOSPODARCZE

Główną organizacją ciężkiego przemysłu górnośląskiego jest Unia Polskiego Przemysłu Górniczo-Hutniczego w Katowicach, Juliusza Ligonia 7.

POLSKA KONWENCJA WĘGLOWA

Organizacyjną formą polskiej produkcji węglowej w dziedzinie zbytu jest Polska Konwencja Węglowa z siedzibą w Katowicach, ul. Powstańców 44.

Silna Flota Morska — to Silne i Bogate Państwo

Zapisujcie się na członków Ligi Morskiej i Kolonialnej!

Miasto Wojewódzkie Katowice.

Stolica Województwa Śląskiego. Miasto tworzy samodzielny powiat miejski. Obszar miasta wraz z przyłączonymi w r. 1924 gminami: 4.023.382 ha, powierzchnia zabudowana: 515.63 ha, ogrody, parki, cmentarze około 100.000 ha.

Liczba mieszkańców: 127.044, narodowości polskiej 85 proc. Wg. wyznań: katolików 97 proc., ewangelików 2 proc., żydów 1 proc. Gęstość zaludnienia na 1 km kw. 3.098 mieszkańców.

Kościoły

Kościół Najśw. Marii Panny, Mariacka.
Kościół św. Piotra i Pawła, Mikołowska 28.
Kościół Starokatolicki, Sokolska 12.
Kościół w Załężu.
Kościół w Dębiu.
Kościół w Bogucicach.
Kościół w Zawodziu.
Kościół w Ligocie (klasztor).
Grota N. M. P. w Ligocie.
Kościół ewangelicki, Marszałka Piłsudskiego 18.
Bóżnica (Synagoga), Mickiewicza 11.

Spis urzędów państwowych, komunalnych i samorz.

Dyrekcja Ceł, Mysłowice, Krakowska 24.
Dyrekcja Policji, Żwirki i Wigury 28.
Dyrekcja Kolei Państwowych, Dworcowa 1.
Ekspedycja kolejowa, Pocztowa 13.
Ekspedycja towarów pospieszn., Tylna Mariacka.
Główna Kasa Skarbowa, Dąbrowskiego 16.
Główna Komenda Policji Woj. Śląskiego, Jagiellońska, gm. Województwa.
Izba Adwokacka, Rynek 5.
Izba Handlowa, Plac Wolności 12a.
Izba Rzemieślnicza, Pl. Wolności 12.
Izba Rolnicza, J. Ligonia 36.
Inspektorat Poczt i Telegrafów, Słowackiego 11.
Kasa Skarbowa, Zielona 28.
Kuria biskupia, Powstańców 39.
Pow. Komenda Uzupełnień, Francuska 51.
Rozgłośnia Polskiego Radia, Mielęckiego 1.
Prezydium miasta, Pocztowa 2.
Oddz. główny i personalny, Pocztowa 2.
Magistrat, Pocztowa 2.
Biblioteka, Pocztowa 2.
Sala posiedzeń Magistratu, Rady miejskiej i komisji, Pocztowa 2.
Urząd stanu cywilnego I., Pocztowa 2.
Urząd statystyczny i biuro prasowe, Pocztowa 2.
Wiceprezydent, Pocztowa 2.
Oddział szkolny i teatralny, Pocztowa 2.
Miejski Urząd Budowlany (podziemny), Młyńska 4.
Sala Rozpraw, Pocztowa 2.
Urząd Ubezpieczeń, Pocztowa 2.
Urząd Rozjemczy dla spraw najmu, Pocztowa 2.
Sąd przemysłowy i kupiecki, Pocztowa 2.
Miejski Urząd Budowlany (naziemny), Architekt, Młyńska 4.
Miejski Urząd mierniczy, Młyńska 4.
Administracja domów miejskich, Pocztowa 16.
Policja budowlana, Młyńska 4.
Wydział miejski, Pocztowa 2.
Drukarnia miejska, Młyńska 4.
Kasa podatkowa, Młyńska 4.
Urząd Wykonawczy, Młyńska 4.
Policja miejska, Pocztowa 2.
Urząd dla ubogich i sierot, Młyńska 4.
Urząd opieki społecznej, Młyńska 4.
Miejska kasa oszczędności, Pocztowa 7 i 16.
Główna Kasa miejska.
Urząd rachunkowy.
Urząd podatkowy.
Wydawanie kart kwitowych, Pocztowa 2.
Generalny opiekun miejski, Młyńska 4.
Zarząd Ogrodów miejskich, Bankowa 10.
Urząd pośrednictwa pracy, ratusz w Zawodziu, Krakowska 50.
Biuro dla spraw obywatelstwa, Pocztowa 16.
Biuro wojskowe. Pocztowa 7.
Urząd stanu cywilnego II, ratusz w Zawodziu, Krakowska 50.
Urząd ewid. ludności, Pocztowa 16.
Ogrodnictwo w Zawodziu, Czecha 4.
Miejskie biuro meldunkowe, Pocztowa 7.
Siostry miejskie, Młyńska 4.
Urząd stanu cywilnego III, ratusz w Załężu, Wojciechowskiego 63.
Urząd stanu cywilnego IV, ratusz w Ligocie, Ligocka 34.
Gminna rada sieroca, ratusz w Ligocie, Ligocka 34.
Pluton żandarmerii wojskowej, Moniuszki 5.
Pocztowa Kasa Oszczędności, Szopena 1.
Starostwo Powiatu Katowickiego, Marsz. Piłsudskiego 45, 47, 49.
Sąd Apelacyjny, Pl. Wolności 10.
Sąd Okręgowy karny, Mikołowska 2.
Sąd Okręgowy cywilny, Dyrekcyjna 1.
Sąd Grodzki, Mikołowska 2.
Sąd Wojskowy i Rejonowy, Głowackiego (koszary pol.)
Sąd administracyjny, Szafranka (szkoła).
Państwowe zakłady wodociągowe. Różana 3.
Urząd Kontroli Państwowej, Jagiellońska 23.
Urząd Skarbowy Woj. Śląskiego, Francuska 49.
Urząd Skarbowy, Żwirki i Wigury 13a.
Urząd miar, Piłsudskiego 9.
Urząd Górniczy Okręgowy, Jordana 21.
Urząd rent wojskowych, Francuska 49.
Urząd podatkowy dla podatku spadkowego i stempli, Żwirki i Wigury 13a.
Urząd Ziemski Okręgowy, Mickiewicza 5.
Wydział Budownictwa i Robót Publicznych, Szafranka (szkoła).
Wydział Powiatowy, Marsz. Piłsudskiego 45-47.
Wyższy Urząd Górniczy, Mickiewicza 3.
Więzienie Sądowe, Mikołowska 4.
Wojew. Urząd Ubezpieczeń, Zamkowa 3.

Urzędy Pocztowe

Rejonowy Urząd Telefoniczno-Telegraficzny (Telekomunikacyjny), Katowice, ul. Pocztowa 9.

Obwodowy Urząd Pocztowy Katowice 1, ul. Pocztowa 9.

Urzędy Pocztowo-Telekomunikacyjne:

Katowice, 2 (Zawodzie), Bogucicka 1.
Katowice 3 (Bogucice), Mieroszewskiego 2.
Katowice 4 (Załęże), Wojciechowskiego 74.
Katowice 5 (Dąb, Chorzowska 153.
Katowice 6 (Ligota), Franciszkańska 27.
Katowice 7 (gmach Wojew.), ul. Jagiellońska.
Katowice 8, pl. Dr. Rostka 2.

Agencje Pocztowo-Telekomunikacyjne:

Katowice 9, ul. Damrota 2.
Katowice 10 (Brynów), Wincentego Pola.
Oddział nadawczy Obwodowego Urzędu Pocztowego Katowice 1, dworzec kolejowy (hala Nr. 3).
Poczta hotelowa: Cukiernia i Kawiarnia Turecka, Pl. Marsz. Piłsudskiego 2.
Poczta peronowa: Perony głównego dworca kolejow.

Komisariaty Policji Wojewódzkiej

Komisariat policji I. — Słowackiego 37.
Komisariat policji II. — Żwirki i Wigury 28.
Komisariat policji III. — Marsz. Piłsudskiego 49.
Komisariat policji kolejowej, Dworzec osobowy.
Komisariat policji — Katowice-Zawodzie, Krakowska Nr. 50.
Komisariat policji — Katowice-Załęże, Wojciechowskiego 63a.
Posterunek policji — Katowice-Dąb.
Posterunek policji — Katowice Brynów-Ligota.
Posterunek policji — Załęska Hałda.
Posterunek policji — Lotnisko.

Ekspozytura śledcza Katowice:

Pow. Katowice — Sąd grodzki Katowice i Mysłowice Centrala Dyr. Pol.

Ekspozytura pol. politycznej Katowice.

Pow. Katowice — Sąd grodzki Katowice — Centrala Dyr. Policji.

Instytucje i Zakłady Miejskie

A. Instytucje:

Teatr im. St. Wyspiańskiego, Katowice, pl. Marsz. Piłsudskiego 1.
Miejska Kasa Oszczędności, Pocztowa 7.

B. Zakłady:

Miejska straż pożarna, Wojewódzka 11.
Miejski zakład czyszczenia ulic, targowy i taborowy, Wojewódzka 11.
Miejski zakład dezynfekcyjny, Wojewódzka 11.
Miejska Łaźnia, Mickiewicza 5.
Ogród Botaniczny i Zoologiczny, Bankowa 7.
Pogotowie Ratunkowe, Wojewódzka 11.
Rzeźnia Miejska, Kozielska 11-13.
Miejskie Zakłady Wodociągowe, Katowice, Wojewódzka 60.
Miejskie Wodociągi, Pocztowa 16.
Przytułek dla starców, Raciborska 29.
Azyl dla bezdomnych, Ks. Pośpiecha 14.
Żłobek miejski, Strzelecka 11.
Miejski Ośrodek Zdrowia, Dąbrowskiego 8.
Miejski Ośrodek Wych. Fiz., Raciborska 8.

Szkoły w Katowicach

Gimnazjum męskie miejskie, Jagiellońska 28.
Gimnazjum miejskie żeńskie, 3 Maja 42.
Gimnazjum państwowe męskie, Mickiewicza 13.
Gimnazjum pryw. katolickie, Plebiscytowa.
Szkoła angielskiego, 3 Maja 2.
Szkoła Górnicza Państwowa, Krasińskiego 3.
Szkoła Handlowa, Krakowska 80.
Szkoła Języków, Młyńska 22.
Szkoła Powszechna Nr. 1, Jagiellońska 18.
Szkoła Powszechna Nr. 2, Głowackiego 6.
Szkoła Powszechna Nr. 3, Szafranka 5.
Szkoła Powszechna Nr. 4, Dąbrówki 9.
Szkoła Powszechna Nr. 5, Mikołowska 141.
Szkoła Powszechna specjalna, Raciborska 1.
Szkoła Powszechna Nr. 9 i 10, Stawowa 6.
Szkoła Powszechna Nr. 12, Wolności 6.
Szkoła Powszechna Nr. 13, Wolności 4.
Szkoła Powszechna Nr. 14 i 15, Bogucicka 4.
Szkoła Powszechna Nr. 16 i 17, Staszica 2.
Szkoła Powszechna Nr. 18, Sportowa 4.
Szkoła Powszechna Nr. 19, Agnieszki 2.
Szkoła Powszechna Nr. 21, Wojciechowskiego 107.
Szkoła Powszechna Nr. 23, Wojciechowskiego 99a.
Szkoła Powszechna Nr. 24, Katowice II, Kol. im. Prezydenta Mościckiego.
Szkoła Powszechna Nr. 25, Załęska Hałda 90.
Szkoła Powszechna Nr. 29, Brynów, Dworska 3.
Szkoła Powszechna Nr. 30, Ligocie, Hetmańska 10.
Szkoła prywatna im. Mickiewicza, J. Ligonia 10.
Szkoła prywatna im. św. Jadwigi, Kościuszki 66.
Szkoła Przysposobienia Kupieckiego Izby Handlowej w Katowicach, Stawowa 6.
Szkoła Przysposobienia w Gospodarstwie Rodzinnym Tow. Polek, Katowice, Francuska 12.
Szkoła publiczna dokszt.-zawodowa VI. (handlowa), Głowackiego 6.
Szkoła publiczna dokszt.-zawodowa I i V (przemysłowa), Wojewódzka 45.
Szkoła Wydziałowa męska, Szkolna 9.
Szkoła Wydziałowa żeńska, Szkolna 8.
Szkoła Zawodowa żeńska Tow. Polek gimnazjum krawieckie, Krasińskiego 3.
Śląskie Techniczne Zakłady Naukowe, Krasińskiego 3.

Instytucje Humanitarne

Katowice:

Czerwony Krzyż, Andrzeja 9.
Dom pracy, Strzelecka.
Dom starców i schorzałych, Wojewódzka 60.
Dom dla starców i schorzałych, Raciborska 29a.
Miejska stacja niemowląt i ochronka, Dąbrówki 9.
Ochronka, Szkolna 8.
Ochronka dla dzieci, Poniatowskiego 40.
Stacja opieki dla matek i dzieci, Stawowa 6.
Tabea Stift dla osób żeńskich, Damrota 22.
Tow. Dobroczynności „Caritas", Krasińskiego.
Sierociniec im. Mielęckiego, Plebiscytowa 36.
Kuchnia mleczna, Krakowska 50.
Ochronka dla starców, Bogucice, Ludwika.
Stacja opieki nad matką i dzieckiem, Krakowska 50.

Związki i Stowarzyszenia

Automobilistów, Wojewódzka 50.
Byłych Marynarzy, Katowice, Zabrska 14.
Centrala Zjednoczonych Klasowych Zw. Zaw. w R. P., Katowice, Krakowska 8.
Centralny Górników w Polsce, Katowice, Br. Pierackiego 14.
Centralny Restauratorów Wojew. Śląskiego, Katowice, Dworcowa 11.
Centralny Zawodowy Polski, Katowice, Mariacka 7.
Gmin Wojew. Śląskiego, Katowice, Pocztowa 2.
Gospodarczy Lekarzy Polaków Woj. Śląskiego, Katowice, pl. Wolności 8.
Górników Zjednoczenia Zawodowego Polskiego, Katowice, Wandy 9.
Górnośląskiego Przemysłu Przetwórczego, Katowice, pl. Wolności 12.
Harcerstwa Polskiego, Katowice, Francuska 12.
Inwalidów Wojen. R. P., Katowice, Plebiscytowa 1.
Kolejowców Polskich, Katowice, Kościuszki 3.
Komunalnych Kas Oszczędności Wojew. Śląskiego, Katowice, P. Skargi 2.
Księgowych w Polsce, Katowice, Wojewódzka 58.
Metalowców Zjedn. Zawodowego Polskiego, Chorzów, Marsz. Piłsudskiego 3.
Młodzieży Powstańczej, Katowice, Młyńska 47.
Narodowa Partia Robotnicza, Chorzów, Krzywa 14.
Narodowe Chrześcijańskie Zjednoczenie Pracy, Katowice, Pocztowa 11.
Nauczycielstwa Polskiego, Katowice, Pocztowa 11.
Oficerów Rezerwy R. P., Katowice, Plebiscytowa 1.
Ogólno Miejscowych i Wiejskich Kas Chorych Wojew. Śląskiego, Katowice, Wolności 12.
Organizacja Przysp. Wojsk. Kobiet do Obrony Kraju, Katowice, Kilińskiego 23.
Pań Domu, Katowice, pl. Wolności 8.
Peowiaków, Katowice, Zamkowa 20.
Podoficerów Rezerwy, Katowice, Plebiscytowa 1.
Polski Pracown. Przemysł. Biurowych i Handlowych, Katowice, Wawelska 1.
Polski Stowarzyszeń Kupieckich Wojew. Śląskiego, Katowice, pl. Wolności 8.
Polski Zachodni, Katowice, Pocztowa 16.
Polskich Samodz. Rzemieślników i Przemysł. na Śląsku, Katowice, pl. Wolności 12.
Powstańców Śląskich, Katowice, Młyńska 47.
Pracodawców dla Przem. Ceglarskiego na G. Śląsku, Katowice, św. Jana 10.
Pracodawców Górnośląskiego Przem. Górniczo Hutniczego, Katowice, J. Ligonia 7.
Pracodawców Przemysłu Tartacznego i Handlu Drzewnego Woj. Śl. Z. Z., Katowice, Wandy 38.
Pracowników Budowlanych i Pokr. Zawodów Z. Z. T. w R. P., Katowice, Kościuszki 2.
Pracowników P. K. O., Katowice, Mickiewicza 28.
Pracowników Umysłowych Z. Z. P., Katowice, Damrota 8.
Producentów Mleka, Katowice, Mariacka 17.
Rezerwistów, Katowice, Plebiscytowa 1.
Restauratorów wł. Kawiarni i Hoteli Woj. Śl., Katowice, pl. Wolności 8.
Robotników Przemysłu Metalowego w Polsce, Katowice, Pierackiego 14.
Robotników Rolnych i Leśnych Z. Z. P., Katowice, Piłsudskiego 20.
Spółdzielni Spożywców R. P., Katowice, Piłsudskiego 13.
Stowarzyszeń Samodzielnych Budowniczych i Kierowników Budowy R. P., Katowice, Pocztowa 16.
Stowarzyszeń Właścicieli Nieruchomości Woj. Śl., Katowice, Konopnickiej 2.
Straży Pożarnych R. P., Katowice, Mickiewicza 2.
Śląski Kółek Rolniczych, Katowice, Gliwicka 17.
Śląski Okręgowy Piłki Nożnej, Katowice, Kilińskiego Nr. 23.
Teatrów świetlnych na Woj. Śląskie i Kieleckie, Katowice, Piłsudskiego 12.
Techników R. P., Katowice, Kościuszki 53.
Towarzystw Gimnastycznych „Sokół", Katowice, Kilińskiego 23.
Towarzystw Hodowców Gołębi Pocztowych, Katowice, Kościuszki 53.
Towarzystwo Ogródków Działkowych i Osiedli szkoła na Kol. Im. Prez. Mościckiego c. Katowice.
Urzędników Państwowych, Samorządowych i Komunalnych, Katowice, Dąbrowskiego 13.
Zawodowy Kelnerów i Pokrewnych Zawodów Z.Z.Z., Katowice, Plebiscytowa 1.
Zaw. Metalowców w Polsce Z. Z. Z. Katowice, Francuska 4.
Zaw. Pracowników Poszkodowanych Wypadkowych i Wojennych Z. Z. P. P., Mysłowice, Towarowa 3.
Zaw. Pracowników Samorządowych i Użyteczności Publicznej Z. Z. Z., Katowice, pl. Mariacki 7.
Zaw. Robotników Przemysłu Górniczego w Polsce, Katowice, Francuska 4.
Zaw. Robotników Spożywczych w Polsce, Katowice, pl. Miarki 7.
Zw. Prac. Umysłowych Z. Z. Z., Katowice, Plebiscytowa 1.
Zespół Pracy Inwalidów i Pozostałych wojennych, Katowice, św. Jana 10.
Zjedn. Zaw. Prac. Umysł. Przem. i Handlu i Samorz. Z. Z. P. U., Katowice, Krakowska 6.
Żydów Uczestników Walk o Niepodległość Polski, Katowice, Stawowa 13.
Verband der Weiblichen Handels und Büroangestellten, Katowice, Jana 10.
Verband Deutscher Genossenschaften in Polen, Katowice, Bogucicka 1.
Verband Deutschen Katholiken in Polen, Katowice, Powstańców 43.
Verband Deutscher Volksbüchereien für Polnisch Schlesien, Katowice, Mariacka 17.
Verband Oberschlesischer Techniker V. O. T., Katowice, św. Jana 10.
Deutscher Kath. Frauenbund, Chorzów, 3 Maja 24.
Jungdeutsche Partei für Polen, Katowice, Młyńska 22.

Organizacja górn. i hutn. inwalidów, wdów i sierot Woj. Śl., Katowice, Plebiscytowa 1.
Wolny cech rzeźników i wędliniarzy, Katowice, Rzeźnia miejska.
Związek Celowy Powst. śląskich dla eksploatacji kamieniołomów, Katowice, Piłsudskiego 49.
Związek dla dostarczania ziemi, Katowice, Mariacka 17.
Związek Eksportowy Polskich Hut Żelaznych, Katowice, Lompy 14.
Związek Koksowni, Katowice, Powstańców 50.
Związek Polskich Hut Żelaznych w Warszawie, Katowice, Lompy 14.
Związek Zaopatrywania w Wodę, Hajduki Wielkie, Świętochłowice c. Chorzów.
Stow. dla rozwoju spawania i cięcia metali w Polsce, Katowice, Zamkowa 20.
Stow. Dozoru kotłów parowych, Katowice, Opolska 11.
Stow. Hutników Polskich, Katowice, Zamkowa 3.
Stow. Dziewcząt zarobkujących pod Opieką św. Zyty, Katowice Mariacka 22.
Stow. Im. Michała Sachsa, Chorzów, Floriańska 42.
Stow. Inżynierów i Techników Woj. Śląskiego, Katowice, pl. Wolności 8.
Stow. Kobiet zarobkujących, Hajduki Wielkie, Kościelna 6.
Stow. Kupców Górn. Śląska, Katowice, Słowackiego Nr. 17.
Stow. Przedstawicieli Handlowych na woj. śląskie, Katowice, św. Stanisława 1.
Stow. Przyjaciół Ogródków, Chorzów, Hajducka 62.
Stow. Samodzielnych Polskich Budowniczych i Kierowników Budowy Woj. Śl., Katowice, Pocztowa 16.
Stow. Śpiewaków śląskich, Katowice, Damrota 4.
Stow. Właścicieli Nieruchomości, Katowice, Konopnickiej 2.

Wykaz gazet i czasopism

Der Deutsche in Polen, św. Jana 10.
Der Oberschlesische Kurier, Stawowa.
Der Oberschlesische Wanderer, Kościuszki 1a.
Der Sonntagsbote, Marszałka Piłsudskiego 58.
Dziennik Ustaw Śląskich, Jagiellońska (Gm. Woj. Śl.).
Expres Śląski, Batorego 5.
Gazeta Handlowa, Kościuszki 3.
Gazeta Robotnicza, Teatralna 12.
Gazeta Urzędowa Woj. Śl., Jagiellońska (Gm. Woj. Śl.)
Gazeta Właścicieli Domów i Gruntów, Konopnickiej 2.
Głos Górnego Śląska, Wandy 7.
Głos Górnika, Andrzeja 14.
Głos Inwalidy, Marszałka Piłsudskiego 26.
Gość Niedzielny, Marszałka Piłsudskiego 58.
Goniec Śląski, Stanisława 4.
Górnośląskie Wiadomości Gospodarcze, Plac Wolności, Izba Handlowa.
Górnoślązak, Stanisława 4.
Katolik Polski, Stanisława 4.
Kattowitzer Zeitung, 3-go Maja 12.
Na Straży Kresów Zachodnich, Zielona 23.
Orędownik Samorządu, Pocztowa 7, II p.
Polonia, Sobieskiego 11.
Polska Jutrzejsza, Poprzeczna 11.
Polska Zachodnia, Moniuszki 10.
Pszczelarz Śląski, Plebiscytowa 1.
Rolnik Śląski, Plebiscytowa 1.
Rzemieślnik Śląski, Stawowa 10.
Strzecha Rodzinna, Zawodzie, Krakowska 46.
Śląski Głos Poranny, Bankowa 1 (Piłsudskiego 20).
Śpiewak, Damrota 4.
Volkswille, Kościuszki 29.
Wolne Słowo, Kochanowskiego 6.
Wirtschaftskorrespondenz f. Polen, M. Piłsudskiego 27.
Zeitschrift des Berg- und Hütten-Verein, Pl. Wolności.

Agencje telegraficzne

Polska Agencja Telegraficzna „Pat", Katowice, 3-go Maja 34.
Ajencja Wschodnia, oddział w Katowicach, Kościuszki 3.

Instytucje bankowe

Bank Dyskontowy Oddz. w Katowicach, Pierackiego Nr. 10.
Bank Gosp. Krajowego Oddz. w Katowicach, Mickiewicza 3.
Bank Handlowy w Warszawie Oddz. w Katowicach, św. Jana 5.
Bank Kwilecki Potocki, Katowice, 3-go Maja 2.
Bank Ludowy, Katowice, Młyńska 3.
Bank Międzynarodowy Handlowy S. A., Katowice, Mielęckiego 1.
Bank Polski Oddz. w Katowicach, Bankowa 5.
Bank Reiffeisena, Katowice, Gliwicka 3.
Bank Rolny Państwowy Oddz. w Katowicach, Szkolna 6.
Bank Spółdzielczy Ziemski, Katowice, pl. Piłsudskiego 12.
Bank Śląski S. A. (w likwidacji), Katowice, Mariacka 24.
Bank Udziałowy Spółdzielczy, Katowice, Dyrekcyjna Nr. 10.
Bank Związku Spółek Zarobkowych S. A. Oddział w Katowicach, M. Piłsudskiego 7.
Bank Agrar-u Commerzbank S. A., Katowice, Dworcowa 13.
Bank Francusko Polski, Katowice, Dyrekcyjna 9.
Deutsche Bank u. Discontogesellschaft Oddz. w Katowicach, Piłsudskiego 12.
Dresdner Bank Oddz. w Katowicach, Piłsudskiego 2.
Kasa Oszczędności i Pożyczek Spółdz. z nieogr. odpow. Katowice, Wojciechowskiego 60.
Kasa Zasiłków Pośmiertnych dla Urzędników i Robotników Okręgu Dyrekcji Kolei Państw., Katowice, Wandy 1.
Kolejowa Kasa Oszczędności i Pożyczek Sp. z o. o., Katowice, Dworcowa 18.
Komunalna Kasa Oszczędności pow. Katowickiego, Katowice, Pocztowa 5.
Miejska Komunalna Kasa Oszczędności, Katowice, pl. M. Piłsudskiego.
Pocztowa Kasa Oszczędności w Katowicach, Szopena 1.
Pożyczkowa Kasa Rzemieślnicza Spółdz., Katowice, pl. Wolności 12.
Śląski Zakład Kredytowy S. A., Katowice, Marsz. Piłsudskiego 8.
Śląski Związek Kredytowy, Katowice, Dworcowa 9.

Szpitale

Klinika pryw. kobiet, pl. M. Piłsudskiego 1.
Miejska klinika dla dzieci, Raciborska 27.
Klinika prywatna Dr. Wędlikowskich, Wita Stwosza 3.
Szpital miejski, Raciborska 27.
Szpital Sp. Brackiej, Francuska 35.
Szpital Elżbietanek, Marszałka Piłsudskiego 52.
Szpital OO. Bonifratrów w Bogucicach, Markiefki 68.
Klinika zwierząt domowych, Zamkowa 24a.

Hotele

Hotel Europejski, Mariacka 15.
Hotel pod Złotą Gwiazdą, Starowiejska 11.
Hotel Monopol, Dworcowa 7-9.
Hotel Pisarek, Słowackiego 20.
Hotel Polski, Stanisława 9.
Hotel Savoy, Mariacka 4-6.
Chrześcijański Dom dla podróżnych, Jagiellońska 17.

Kawiarnie i cukiernie

Kawiarnia Turecka, pl. Piłsudskiego 2.
„Astoria", Sp. z o. o., Mariacka 1.
„Cafe Club", Mickiewicza 8.
„Cafe Monopol", Dworcowa 7.
Cukiernia i Kawiarnia, pl. Piłsudskiego 1.
Liborius Otto, Marsz. Piłsudskiego 5.
Cukiernia i Kawiarnia Europa, pl. Piłsudskiego 12.
Kawiarnia „Eden", pl. Miarki.
Kawiarnia „Grand", Dworcowa 7.
Cukiernia i Kawiarnia M. Liczbiński, pl. Piłsudskiego Nr. 1.
Cukiernia i Kawiarnia F. Kubina, Kościuszki 27.
Kawiarnia Carmen, Kościuszki 5.
Kawiarnia i Cukiernia M. Lamla, Wojewódzka 16.
Kawiarnia J. Przybyła, św. Jana 9.
Kawiarenka pod Kurzym Jajkiem, Katowice- Muchowiec.
Kawiarnia „Opera", B. Pierackiego 6.
Cukiernia Krakowska E. Jakubowicz, Mickiewicza 2.

Restauracje

„Adria", Moniuszki 6-8.
„Bristol", Kościuszki 2.
„Carioka", Stawowa 19.
„Carlton", Br. Pierackiego 5.
„Dom Hageka", Kościuszki 8.
„Dom Ludowy", Krakowska 45.
„Dworcowa", Katowice-Ligota.
„Dworcowa", Katowice-Dworzec.
„Dworcowa" I. II. III. kl., Dworcowa 2.
„Grand", Kościuszki 38.
„Hotelu Monopol", Dworcowa 7.
„Restauracja i bufet", Pocztowa 5.
„Leśniczówka", Katowice-Muchowiec.
„Sala Powstańców", pl. Wolności 3.
„A'la Fourchette", Mariacka 3.
„Hungaria Csarda", Mariacka 27.
„Restauracja i winiarnia", Mickiewicza 8.
„Jonczyk", Mikołowska 5.
„Kessel", Mariacka 27 i Francuska 9.
„Bugla", ks. Pośpiecha 29.
„Matylda", Krakowska 68.
„Neuman S.", Zamkowa 2.
„Oska F.", Stanisława 2.
„Parku Kościuszki", Park Kościuszki.
„Pluta", Katowice-Ochojec.
„Pod Dzwonem", Piłsudskiego 69.
„Pod Koleją", Wojewódzka 15.
„Pod Pocztą", Pocztowa 8.
„Pokrzep się", Piłsudskiego 8.
„Pollok Tomasz", Kozielska 12.
„Prazdrój", Piłsudskiego 6.
„Strzecha Górnicza", Andrzeja 21.
„Świtała", Wojciechowskiego 7.
„Teatralna", Piłsudskiego 12.
„Urbach Rachela", Dyrekcyjna 3.
„Wypoczynek", św. Jana 10.
„Wzgórze Mikołowskie", Mikołowska 10.
„Wzgórze Waniury", Kościuszki 15.
„Zamkowa", Piłsudskiego 6.
„Zdrój Okocimski", Stawowa 10.

Teatry i kina

„Bagatela", kab., Plebiscytowa 3.
Teatr im. St. Wyspiańskiego.
Teatr-kino „Stylowy", Stawowa 19.
Capitol, Plebiscytowa 3-5.
Colosseum, 3-go Maja 7.
Rialto, św. Jana 24.
Union, 3-go Maja 25.

SPIS OGŁOSZEŃ

V działach od I do VII wł. zestawionych w porządku alfabetycznym firm

ZNACZENIE SKRÓTÓW

Okł. — Okładka
Wykl. górn. — Wyklejka górna
Wykl. doln. — Wyklejka dolna
Dz. — Dział
K. roz. — Karton rozdzielczy
K. wkł. — Karton wkładka
Zkł. — Zakładka

Str.

adelfang Józef, inż. — Dz. VI . 90
Ader J. i Nadel S. — Dz. VI . 153
Adler I. i S-ka — Dz. VI . . 153
Adler Oskar — Dz. VI . . . 153
Aduński R. — Dz. VI 111
A. G. B. — Dz. VI 143
Agater i Lichtenstein — Dz. VI 16
„Age-Motor" — Dz. VI . 115, 131
„Agrumi" — Dz. VI 52
Aisen G. — Dz. VI 38
Ajer Aleksy — Dz. VI . . 13, 91
kawie B-cia i S-ka — Dz. VI 90
brecht Karol — Dz. VI . . 152
leksander" — Dz. VI . . . 38
lfa" materj. piśm. — Dz. VI 93
lfa Radio" — Dz. VI 108
lart Rousseau i S-ka — Wykl.
Dz. VI 106, 147
lszuld M. — Dz. VI 77
łaszewski M. — Dz. VI . . 73
merican Heating — Dz. VI . 92
ngelewicz Z. — Dz. VI . . 20
ngielsko-Polskie Tow. Handl.
Dz. I 63
nstadt K. Sukc. — Dz. II — 7,
Dz. VI 14
„Anorg" — Dz. VI 17
nweiler M. — Dz. VI . . . 127
„Aprêt" — Dz. I — 96, Dz. VI 31
„Arkadia" — Dz. VI 21
„Aromat" — Dz. VI 119
„Askania" — Dz. VI 83
udit Henryk — Dz. I — 49,
Dz. VI 19
„Audiofon" — Dz. VI . . . 108
ugustin B-cia M. i L. — Dz. I 96
Dz. VI 31
„Auto-Technika" — Dz. VI 119, 135
utotraktor — Dz. IV — K.,
Dz. VI 87, 116
„utowulkan" — Dz. VI . . 157
ronin F. — Dz. VI 134

Str.

Babad Józef — Dz. VI . . . 8
Babiacki Edward — Dz. VI . 46, 135
„Bachus" — Dz. VI 110
Bahr Herman — Dz. VI . . . 85
Baier Arnold — Dz. VI . . . 136
Bank Dykontowy Warszawski
Dz. VI 5
Bank Spółek Niem. — Dz. VI 7
Bank Gosp. Kraj. — Dz. VII K.
Bank Kupiecko-Kredyt. Spółdz.
Dział VI 7
Bank Zw. Spółek Zarobkow. —
Dz. VI 6
Bank Handl. w Łodzi — Dz. II 20
Baranowski J. K. — Dz. VI . 23
Baranowski Jan — Dz. VI . . 77
Barciński S. — Dz. II — 29,
Dz. VI 148
Barski Miecz. — Okł., Dz. VI 125
Bartczak S. i Kusak W. — Dz. II 23
Dz. VI 125
Bartoszewski M. — Dz. VI . 3
Bartuszek E. — Dz. VI . . 47, 158
„Barwa" — Dz. VI 30
Barwanil" — Dz. II — 17, Dz. VI 17
„Barwazot" — Dz. VI . . . 17
Basiewicz B-cia i M. Kagan —
Dz. VI 8
Bauer C. — Dz. VI 146
Bauer Maurycy — Dz. VI . . 73
Baumgärtel Bruno — Dz. VI . 83
Baum M. — Dz. VI 46
Beker L. — Dz. VI 57
Benczkowski A. D. — Dz. VI . 13
Benedyk Józef — Dz. VI . . 137
Benndorf Karol — Dz. II — 37
Dz. VI 78
Berenstein Zonis i S-ka, Dz. VI 8, 43
Bereskin H. — Dz. VI . . . 19
Bergier B-cia, Sieradz — Dz. VI 78
Berliński J. — Dz. VI . . . 148

Str.

Berłowski I. — Dz. VI . . . 131
Berman S. i Lichtensztajn Ch.
Dz. VI 153
„Bernardi" — Dz. VI 36
Bernfeld, Lwów — Dz. VII . . 40
Bernhardt C. — Dz. VI . . . 73
Bernhardt Otton — Dz. VI . . 101
Bernhaim J. — Dz. VI . . . 157
Bernecker Artur — Dz. VI . . 106
Berendt A. — Dz. VI 92
Bernis Antoni — Dz. VI . . . 84
Bertschinger H. — Dz. VI . . 136
Besserman J. — Dz. VI . . . 64
Beutler R. — Dz. VI 51
Bialer I. — Dz. VI 134
Biały Jakób — Dz. VI 158
Bieberstein Maks — Dz. I — 43
Dz. VI 146
Biedermann R. — Wykl., Dz. VI 153
„Bieg" Przeds. Aut. — Dz. V—K.
„Bijou" — Dz. VI 39
Binkowski Jan — Dz. VI . . 44
Birencweig I. P. — Dz. I — 77
Dz. VI 147
Birger M. — Dz. VI 24
Bischoff Samuel — Dz. VI . . 96
Blajer Sz. — Dz. VI 158
Blaugrund Perec — Dz. VI . . 153
Blien Krystian — Dz. VI . . 58
Blok-Brun — Dz. VI 74
Blum A. I. i Syn — Dz. VI . 38
Blum i Monitz — Dz. VI . . . 17
Bluszke A. i Braun R. — Dz. VI 109
Błaszczyński S. — Dz. VI . . 101
„Bławat Polski" — Dz. VI . . 39
„Bławatnia". — Dz. VI . . . 64
Boas I. — Dz. VI 148
Bocian Sz. H. — Dz. VI . . . 74
Bogater Sz. — Dz. VI. 19
Bogusławski K. — Dz. VI . . 147
Boksleitner Edmund — Dz. VI . 147
Boltz Hugo — Dz. VI 133

Str.

Boniewicz Henryk — Dz. VI . . 78
Bonikowski W. — Dz. VI . . . 95
Bonnet C. J. — Dz. VI 46
Bork Ernest, Dz. II—48, Dz. VI 56
Borkenhagen R., Okł., Dz. I—59, 72, 96, Dz. VI 90
Borkert Józef — Dz. VI . . . 125
Borkowski i Schmidt — Dz. VI 28, 63, 108
Borowski F. — Dz. VI 24
Bornsztajn Berek — Dz. VI . . 31
„Boruta", Przem. Chem., wykl., Dz. VI 17
Boy H. i Ska — Dz. VI 42
Brajtbart i Syn — Dz. VI . . . 38
Brand B. i M. — Dz. VI . . . 96
Brasler J. — Dz. VI 137
Braun I. — Dz. VI 104
Braun Józef — Dz. VI 136
Braun i A. Hurewicz — Dz. VI 106
Brauner A. — Dz. VI 62
Brauner M. — Dz. VI 153
Brin Ch. i Ska — Dz. VI . . . 153
„Bristol" — Dz. VI . . . 41, 90
Brokman L. — Dz. VI 57
Brombacher E. G. — Dz. VI . 1
Brzeziński A. — Dz. VI . . . 58
Brzeziński Stefan — Dz VI . . 77
Brzezowski M. — Dz. VI . . . 148
Brzozowski Feliks — Dz. VI . . 57
Bub J. — Dz. VI 131
Buchenhaim Brunon — Dz. VI . 125
Buchholz Erwin — Dz. VI . . 92
Buchholtz Teodor — Dz. VI . . 26
Buczkat Bruno — Dz. VI . 19, 133
„Budulec" — Dz. VI 13
Buhle T. Karol, Dz. I—95, Dz.VI 153
Bukiet Bracia — Dz. VI . . . 19
Burchart L. i Bcia Jung—Dz. VI 131
Busler O. i J. Rapp — Dz. VI . 85
„Butonia" — Dz. VI 43
Buzyn B. — Dz. VI . . . 137, 153

Calle Bracia — Dz. VI 57
„Cebeka" — Dz. II—73, Dz. VI 85
Cedroński Stanisław, Tom. Maz. Dz. Ia — 40, Dz. VI 13
Cerbel i Prenclau — Dz. VI . . 146
„Chabeso" — Dz. VI 157
Checiński Sz. — Dz. VI . . . 137
Chmiel Jan — Dz. VI 158
Chodaków, S. A. — Dz. IV—16, Dz. VI 104
Chojnacki Władysław — Dz. VI 150
„Chromosa" — Dz. VI . . . 36
Chwat Herman — Dz. VI . . . 127
Cianciara Wł. — wykl., Dz. VI 51
Ciechański Bronisł. — Dz. VI . 15
Ciesielski Henryk — Dz. VI . . 159
„Colette", — Dz. VI 56
„Compensator" w Warszawie — Dz. VII 14
Cukier J. i Szajnfarber M. — Dz. VI 31
Cukierman I. — Dz. VI . . . 104
Cychtiger i Lewi — Dz. VI . . 64
Cyrański St. — Dz. VI . . . 57
„Cytrus" — Dz. VI 87
Czechosłowackie Biuro Inf. — Dz. VI 46

Str.

Czerczok Jakób — Dz. VI . . 57
Czerszchowski R I. — Dz. VI . 153
Częstochowscy Bcia — Dz. VI . 153
„Czystość" — Dz. VI 4
„Czytaj", — Dz. VI 61

Dancygier A., N. Glicensztajn — Dz. VI 76
Danielecki W. — Dz. VI . . . 3
Danziger S. — Dz. VI 106
Dawidczyński K. — Dz. I — 96, Dz. VI — 4
Dawidowicz I. D. — Dz. VI . . 62
Dawidowski M. i Szmidt L. — Dz. VI 23, 45
Dąbrówka — Dz. VI 15
„Dentalia" — Dz. VI 22
Derdzikowski Ludwik — Dz. VI 103
„Dezet" — Dz. VI 116
Dębowski Fr. — Dz. VI . . . 47
„Diana" — Dz. VI 92
Dietel Arno — Wykl., Dz. VI . 2
Dietrich Stanisław — Dz. VI. . 27
Diament J. — Dz. VI 23
„Dobrzynka" — Dz. VI . . . 33
Doktorczyk Gustaw — Dz. VI . 27
Dom Handlowo Komisowy—Dz. VI 43
Domanowicz Rafał — Dz. VI . 134
Dominiak S. — Dz. VI 131
Doubek B. — Dz. VI 137
Drukarnia Ludowa — Dz. VI . 23
Druze A. — Dz. II—95, Dz. VI 63, 119, 150
Drzewiński K. i Ska—Dz. I—56, Dz. VI 73
Duboniewicz J. — Dz. VI . . . 57
„Dunlop" — Zkł. — Dz. VI . . 43
Dunlop Rubber Co.—Zkł., Dz. VI 87
Duszyński Adam — Dz. VI . . 159
Dykman Ch. — Dz. VI . . . 15
„Dynatron" — Dz. VI 108
Dynin D. — Dz. VI . . . 44, 104
Dziembor Anna — Dz. VI . . 143

„Echo" — Dz. I — karton
Eckart G. L. — Dz. VI . . . 12
Eckardt Wiktor — Dz. VI . . . 117
Eckert Erwin — Dz. VI . . . 52
Edelist K. J. i Epstein I. — Dz. VI 109
Eibeszyc M. I. i Ska — Dz. VI . 128
Einhorn M. — Dz. VI 104
Eisert Emil i Bcia Schweikert — Dz. II — 423, Dz. VI 96
Eisert Karol — Dz. II — 102, Dz. VI 54
Eitingon N. i Ska — Dz. II—102, Dz. VI — 153
Eizenberg Icek i Swie — Dz. VI 118, 137
„Ekape" — Dz. VI 153
Epsztajn A. — Dz. VI 136
Ekspress Radomski — Dz. VI . 27
„Elektrobudowa" — Dz. VI . . 77
Elektrodom — Dz. VI — 29, 63, 108
Elektromłyn — Dz. VI 77
„Elektrosan" — Dz. VI . . . 63
Elektro-Unda — Dz. VI . . . 29
Elektrownia Zgierska — Dz. Ia . 7

Str.

Engel M. — Dz. VI 1
Ensminger Adolf — Dz. VI . . 1
Ertner A. — Dz. VI 1
Ewangelicka Spółdzielnia Kredytowa — Dz. VI 1
„Ewelina" — Dz. VI 1

Fabiszewicz Jakób — Dz. VI . .
Fabrykant B. — Dz. VI . . . .
Fabrykant i Rosenblat — Dz. II Dział VI
Fabryka Wyrobów Tekstylnych Dz. VI 1
Fajfel Maurycy i Ska — Dz. VI 1
Fajn M. — Dz. VI 1
Fajn Zyndel — Dz. VI 1
Fajtlowicz Ch. — Dz. VI . . . 1
Fajwel Ber — Dz. VI . . . . .
Fajwisz J. A. — Dz. VI . . . .
Faktor B. — Dz. VI 1
„Farad" — Dz. VI 1
Farber Aron — Dz. VI . . . .
„Faris", Sp. — Dz. VI . . . . .
Faust Herman — Dz. VI . . . .
Fein Sz. — Dz. VI 1
Feldberg Lejbuś — Dz. VI . . .
Feldman M. i Grynwald N. — Dz. VI 1
Felix Jakób, Dz. II—111, Dz. VI
Fende Waldemar — Dz. VI . . .
Ferfecki A. — Dz. VI . . . . .
Ferro-Electricum — Dz. xI . . .
„Ferrum" — Dz. VI 1
Fetter Józef — Dz. II—111, Dz. VI 1
Fetter Józef — Dz II — 111, Dz. VI 1
Fiedler Maria — Dz. VI . . . .
Fingerhut Sz. — Dz. VI . . . .
Firich Edward — Dz. VI . . . .
Fischer Gustaw i S-ka — Dz. VI
Fischer Karol G. — Dz. VI . . .
Fiszer i Oberman — Dz. VI . . .
Fiszlewicz M. — Dz. VI . . . .
Fiszlewicz M. Ch. — Dz. VI . . .
Flath Bracia — Dz. VI . . . . .
Fogel M. — Dz. VI 1
Forma Edward — Dz. VI . . . .
Foto-Fox — Dz. VI 1
Fraget Józef — Dz. II — 114, Dz. VI 1
Franc Roman — Dz. VI . . . .
Frantz Friderik — Dz. VI . . .
Frankenberg Jakób — Dz. VI . .
Freie Presse — Dz. II — kart., Dz. II — 61, 107, 134, 168, 289, 1
Freigang K. — Dz. VI . . . . .
Frejfeld I., inż. Syrkin E., Dz. VI
Frenkel D. — Dz. VI 1
Frenkel E. — Dz. VI 1
Frenkel Wolf — Dz. VI 1
Frenkiel M. — Dz. VI 1
Frey August — Dz. VI 1
Friedland J. — Dz. VI 1
Fritsche Karol — Dz. VI . . . 1
Frydman A. — Dz. VI 1
Frykowski Jan — Dz. VI 1
Frydwald R. — Dz. VI 1
Fuchs Teodor — Dz. VI 1

Str.

aks D. — Dz. VI 128
alde Artur i Syn — Dz. VI . 85
ax Adolf — Dz. VI 46
abała Stanisław — Dz. VI . . 133
Gablonz" — Dz. VI 38
abryńczyk K. — Dz. VI . . . 129
ajewicz Józef — Dz. VI . . . 131
ajzenberg S. — Dz. II — 125, Dz. VI 153
alar Konstanty — Dz. VI . . 74
albicz Henryk — Dz. VI . . 17
alewski H. — Dz. VI 8
alewski Jakób — Dz. VI . . 17
alewski M. — Dz. VI 106
all R. — Dz. VI 57
ampe i Albrecht — Dz. VI . . 9
anter O. i G. Leege — Dz. VI 1
arbarska Donia — Dz. VI . . 57
arfinkel i S-ka — Dz. VI . . 27
aryantesiewicz M. i Trzciński M. — Dz. VI 64
atke Wilhelm — Dz. VI . . . 17
azownia Miejska — Dz. II — kart.
ebethner i Wolff — Dz. V. . . 61
efon Salomon — Dz. VI . . . 78
elert J. — Dz. VI 29
entleman" — Dz. VI 42
emal" — Dz. VI 35
erke Bracia — Dz. VI 102
erson Joachim — Dz. V—kart. Dz. VI 87
ertner Józef — Dz. VI . . . 95
ertner Ryszard — Dz. VI . . 41
essner Gustaw — Dz. VI . . 31
eyer Bracia — Dz. II — 131, Dz. VI 31
eyer Ludwik — Dz. VI . . . 9
eyer O. A. — Dz. VI 61
lles Harry — Dz. VI 102
nter Matys — Dz. VI 41
lass Julian — Wykl. Dz. VI . 159
lass i Ska — Dz. II — 488, Dz. VI 1
liksman A. — Dz. VI . . . 128
liksman J. — Dz. VI 80
liksman M. — Dz. VI . . . 153
lugla Franciszek — Dz. VI . . 50
los Poranny — Dz. IV — kart., Dz. II — 34, 86, 129, 180, 199, 272 322. 406
lowiński A. — Dz. VI . . . 44
lowiński N. — Dz. VI . . . 133
natek N. i S-wie — Dz. VI . . 153
odlewski T. i Ska — Dz. VI . 85
oeppert Karol — Dz. VI . . 48
oldbardt M. — Dz. VI . . . 34
oldberg Ch. — Dz. VI . . . 39
oldberg Bracia E. i H. — Dz. II — 138, Dz. VI . . . 91, 143
oldberg L. i Ska — Dz. VI . . 12
oldblum J. — Dz. VI . . . 19
oldblum S.—Dz. I—61, Dz. VI 159 Dz. VI 124
olde Bronisław — Dz. VI . 16, 89
oldlust S. i J. — Dz. II 140, Dz. VI 148
oldman i Natkiewicz — Dz. VI 106
oldman i Zylber — Dz. VI . . 27

Str.

Goliński J. G. — Dz. VI . . . 101
Goński M. i B. Blankiet—Dz. VI 118 137
Gothajl M. Inż. — Dz. VI . . 34
„Gospodarz" — Dz. VI . . . 89
Gothajl i Moszkowicz — Dz. VI 48
Gotlibowski W. — Dz. VI . . . 128
Góralski Dawid — Dz. VI . . 31
Góralski W. — Dz. VI 95
Górecki B. — Wykl., Dz. VI . 4
Górniak Bolesław — Dz. VI . . 20
Grabowska H. — Dz. VI . . . 36
Graebsch O. — Dz. VI . . 76, 135
Graebsch Roman — Dz. VI . . 43
Grapow Filip — Dz. II — 147, Dz. VI 23
Greilich Adolf — Dz. VI . . . 96
Greillich Arnold — Dz. VI . . 96
Grodzieńczyk Karasiowa Anna— Dz. I 54
Gromadziński K. i Kotoński S.— Dz. VI 137
Gross Oskar — Dz. VI 8
Grossberg M. — Dz. VI . . . 57
Gruber Bruno — Dz. VI . . . 158
Gruszczyński O. — Dz. VI . . 136
Grün Herman — Dz. VI . . . 102
Grynberg D. — Dz. VI 96
Grynglas Szlama — Dz. VI . . 124
Grzelik R. — Dz. VI . . . . 61 Dz. VI 154
Guhl Henryk — Dz. VI . . . 64
Guhl O. W. — Dz. VI 8
„Gumotextil" — Dz. VI . . . 134
Gurt Mojżesz — Dz. VI . . . 57
Gutglik R. — Dz. VI 104
Gutgold B. — Dz. VI 31
Gutgold Wolf — Dz. VI . . . 31
Gutman I. M. — Dz. VI . . . 137
Gutman Uren — Dz. VI . . . 31
Guttman S. B. — Dz. VI . . . 31
Gwircman i Ratner — Dz. II — 156 Dz. VI 154
Gwoździński Andrzej — Dz. VI 133

Haeblera E. Tow. Akc. — Dz. II 157 Dz. .VI 106
Haeusler Bruno — Dz. VI . . 15
Haeusler Rudolf — Dz. VI . . 15
Hajek Paweł W. — Dz. VI . . 133
Hájek Olga — Dz. VI . . 34, 116
Hajman B. — Dz. VI 96
Hajman Ch. — Dz. VI 138
Hajman G. — Dz. VI 96
Hamburger Ad. — Dz. VI . . 1
Hamburger B. — Dz. VI . . . 22
Hamburski S. — Dz. VI . . . 90
Hamer Maks — Dz. VI . . . 91
Hamermesz B. — Dz. II — 160, Dz. VI 34
Hanower Ch. — Dz. VI . . . 127
Hans Józef — Dz. VI 14
Haron M. I., Zgierz—Dz. Ia—38, Dz. VI 31
Hartman J. — Dz. VI 3
Hasiński Edward — Dz. II—162, Dz. VI 92
Hau Otton — Dz. VI 96
Haubert Adam — Dz. VI . . . 131
Hauk J. — Dz. VI 96

Str.

Hausler Alfred — Dz. VI . . . 15
Häusler Leopold — Dz. VI . . 15
Heber M. — Dz. VI 147
Hechtkopf D. — Dz. VI . . . 81
Heidrich E. — Dz. VI 21
Heine A. — Dz. VI 129
Heintz Gustaw — Dz. VI . . 30
Heinen Karol i S-ka — Dz. VI . 34
Heller i Hirsekorn B-cia, Dz. VI 138
Helmer A. — Dz. VI 24
Helmut L. i W. Szturm, Dz. VI . 15
Herlt Ryszard — Dz. VI . . . 39
Herman Samuel — Dz. VI . . 97
Hermans Alfred, Wykl., Dz. VI 115 116
Hermsdorf Alfred — Dz. VI . 136
Herszberg M. — Dz. VI . . . 138
Herszenberg M. Sz. i Halberstadt Dz. VI 148
Herszkowicz P. — Dz. VI . . 154
Herszson H., Dz. VI—K., Dz. VI 117
Hesse Bracia — Dz. VI . . . 54
Hesse Franciszek — Dz. VI . . 54
Higier T. — Dz. VI 29
Hiller N. J. — Dz. VI 39
Hilpert Karol — Dz. VI . . . 52
Hirszberg i Birnbaum, — Wykl. górn., Dz. VI 154
Hochenberg C. — Dz. VI . . . 154
Hocherman Jakób — Dz. VI . 80
Hoffman Bracia — Dz. VI . . 73
Hoffman Filip — Dz. VI . . . 9
Hoffmann Juliusz — Dz. VI . 125
„Hogis" — Dz. VI 154
„Hola" — Dz. VI 17
Holc A. i S-ka — Dz. VI . . . 14
Hoppe A. — Dz. VI 26
Horak Adolf, S. A., Dz. II — 176 Dz. VI 9
Hostyk Sz. — Dz. VI 154
Hotel „Polonia" — Dz. VI . . 44
Hufnagel Mieczysław — Dz. VI 91
Huntke Oskar — Dz. VI . . . 31
„Hygiea" — Dz. VI 51

„Igned" — Dz. VI 46
Ilustracja Polska — Dz. IV K.
Import Południowy — Dz. VI . 87
Ingber S. — Dz. VI 13
Ingster Józef — Dz. VI 83, 104, 147
Inzelsztajn S. — Dz. VI . . . 128
„Ipe" — Dz. VI 159
„I. R.", Aleksandrów — Dz. VI . 97
Izbicki L. — Dz. VI 78
Izrael M. i H. Rozenbergowie — Dz. VI 104

Jakubowicz L. — Dz. VI . . . 131
Jakubowicz Maksymilian, Dz. VI 24
Jakubowicz N. — Dz. VI . . 57
Jakubowski Leonard — Dz. VI 138
Jakuszewski Stanisław — Dz. VI 11
Janczewski Karol — Dz. VI . 2
Janiak Edmund — Dz. VI . . 112
Jankowski — Dz. VI 127
Jankowski Antoni, Pabianice — Dz. Ia K., Dz. VI 154
Jankowski Bolesław — Dz. VI . 159
Jankowski Władysław — Dz. VI 75
Janowski Jan — Dz. VI . . . 63

Str.

„Janus" Jasiński J. — Dz. VI . 97
Januszko Władysław — Dz. VI . 62
Jarischa Juliusza S-cy — Dz. VI 76
Jorciński Stanisław — Dz. VI . 157
Jasiński Edmund, inż. — Dz. III kart., Dz. VI — 30
Jasiński Karol — Dz. VI . .125, 152
„Jedwabna" — Dz. VI . . . 31
Jelin S. i Rudomin I. — Dz. VI 27
Jelinek W. — Dz. VI 39
Jerke K. i G. B-cia — Dz. VI . 138
Jerozolimski J. — Dz. VI . . . 31
Jersak A. J. — Dz. VI . . . 34
„Jedwabpol" — Dz. VI . . . 46
Jezierski J. — Dz. VI 2
Jochelson A. — Dz. VI . . . 61
Joffe Zofia — Dz. VI 64
John J., S. A. — Dz. VI — 53, 82 83, 85, 92, 102, 143
Jones Walter inż. — Dz. VI . . 135
„Jonofat" — Dz. VI 143
Judelewicz M. — Dz. VI . . . 143
Judkowicz-Krauskopf i Ska — Dz. VI 130
Jung Rudolf — Dz. III — kart, Dz. VI 23
Juraszek L. W. — Dz. VI . . . 157
Jurkiewicz J. Ch. — Dz. VI . . 91
Just Jan — Dz. VI 57
Justman i Sznajberg — Dz. VI . 138
„Jutalen" — Dz. VI . . 48, 63, 101

Kablownia w Łodzi — Dz. VI . 48
Kaczmarek et Co — Dz. VI . . 1
Kade Maks i E. Kummer, Dz. VI 94
Kadyński Edmund — Dz. VI . 143
Kadysz Ch. — Dz. VI 129
Kagan S. i J. B-cia — Dz. VI . 154
Kalkbrenner P. Hugon — Wykl. Dz. VI 116
Kałowski Ch. — Dz. VI . . . 97
Kamasiewicz Michał — Dz. VI . 134
„Kamea" — Dz. VI 12
Kamiński Stan. — Dz. VI . . 10
Kanel i Zbar — Dz. VI . . . 64
Kapczyński Wacław — Dz. VI . 27
Kapelusznik M. — Dz. VI . . 48
Kapłański N. — Dz. VI . . . 43
Kapłun M. J. — Dz. VI . . . 43
„Karbomin" — Dz. VI 150
Karczewski Stefan — Dz. VI . 21
Karczmar Jakób — Dz. VI . . 148
Kardinast Bracia — Dz. VI . . 132
Kardinast E. i A. — Dz. VI . . 76
„Karolinów" — Dz. Ia 40
Kaszub i Kryłowiecki — Dz. VI. 154
Kayser Woldemar — Dz. VI . 106
Kawecki Wacław — Dz. VI 38, 62
Kawiarnia Europejska — Dz. VI 51
Kazimierska W. — Dz. VI . . 24
Kaźmierczak Zygmunt — Dz. VI 86
„Kątna" — Dz. VI 31
Kebsz Adolf — Dz. VI . . . 96
Kelich Max — Dz. VI 3
Keller Otton — Dz. VI . . 1, 32
Kendrzeńscy B-cia — Dz. VI . 110
Kendrzeński Maurycy — Dz. VI 42
Kenig Ewald — Dz. VI . . . 51
Kenig Ferdynand — Dz. VI . . 15

Kewes F. — Dz. VI 64
Kimpfel Aleksander — Dz. VI . 159
Kinas Józef — Dz. VI 95
Kinderman B-cia — Dz. VI . . 138
Kinderman Juliusz — Dz. VI . 9
Kirsz i Ingber — Dz. VI . . 9, 64
Kirsch Juliusz — Dz. VI . . . 97
Klajman M. — Dz. VI 154
Kleebaum i S-ka — Dz. VI . . 32
Klein Michał — Dz. VI . . . 52
Kleinman Aron — Dz. VI . 154
Kler A. — Dz. VI 152
Klingbeil A. — Dz. VI . . . 42
Klinge i Schulz — Dz. II — 417, Dz. VI 46
Klinger Leopold — Dz. VI . . 1
Kloetzel A. — Dz. VI 158
Kloss G. Fiszer I. — Dz. VI . . 104
Knichowiecki Br., dr. — Dz. I . 49
Knoch Gustaw — Dz. VI . . . 26
Kobusiewicz Józef — Dz. VI . 57
Koenig Maksymilian — Dz. VI . 31
Kohan Jakób — Dz. VI . . . 97
Kohn Bernard — Dz. VI . . . 64
Kohn J. I. i Rozenbaum—Dz. VI 148
Kohn I. L. — Dz. VI 147
Kohn L. — Dz. VI 78
Koischwitz Karol — Dz. VI . . 35
Kolbe Karol — Dz. VI . . . 117
Kolej Elektryczna Łódzka — Dz. I 71
Kołaczkowski Leon — Dz. VI . 84
Kołodziejski Stanisław — Dz. VI 46
Komun. Kasa Oszcz. Pabianice— Dz. VI 5
Komunalna Kasa Oszcz. w Łodzi Dz. I—kart., Dz. I—66, Dz. VI 5
Komunalna Kasa Oszcz. Pow. Łódzk. — Dz. II—kart., Dz. VI 7
Komunalna Kasa Oszcz. Pow. Radomsk—Dz. Ia—25, Dz. VI 7
Komunalna Kasa Oszcz. m. Tomaszowa Maz. — Dz. I a . . 31
Komunikacja Autob. — Dz. V kart.
Kon M. — Dz. VI 58
Kon S. — Dz. VI 3
Konrad Otton — Dz. VI . . 159
Konsens S. L. — Dz. VI . . . 137
Konserwatorium muzyczne Kijeńskiej — Dz. VI 130
Konsorcjum — Dz. VI . . . 150
„Konsum Węglowy" — Dz. VI . 86
Kopczyński Henryk — Dz. VI . 10
Kopczyński Walenty — Dz. II 229 Dz. VI 92
Koplowicz Ch. L. — Dz. VI . . 131
Koppel Abram — Dz. VI . . . 32
Koral Ludwik — Dz. II — 230, Dz. VI 27
Korczak R. — Dz. VI 75
„Korona" — Dz. VI 77
Kosel i S-ka — Dz. VI . . . 30
Kosmalski Kazimierz — Dz. VI 24
Kotnowski L. — Dz. VI . . . 131
Kotnowski i Ska — Dz. VI . . 13
Kowalczyk Józef — Dz. II—234, Dz. VI 116
Kowalski F. — Dz. VI 150

Kowalski R. — Dz. VI . . . 87
Kozińscy Bracia — Dz. VI . . 147
Kozłowski Aleksander — Dz. VI 159
Kozłowska M. — Dz. VI . . . 91
Krakowski Ch. — Dz. VI . . 61
Kramer Ferdynand — Dz. VI . 81
Krause Jan, Andrespol — Dz. 1a 40 Dz. VI 48, 103
Krauze Bracia — Dz. VI . . . 138
Krawat Polski — Dz. VI . . . 57
Krawczyński Piotr — Dz. VI . 146
Krawiecki J. Sz. — Dz. VI . . 76
Krotoszyński Zygm. — Dz. VI . 1
Krusche Edward — Dz. VI . 17
Krusze i Ender — Dz. VI — kart., Dz. VI 9
Krusche Waldemar — Dz. VI . 73
Kryszek L. — Dz. VI . . 61, 93
Kryszek Michał — Dz. VI . . 138
„Kryształ" — Dz. VI 57
Kryzel A. i J. Wojakowski — Dz. VI 73
Książkowski Józef — Dz. VI . 85
Köppler Fryderyk — Dz. VI . 58
Kubeczka Józef — Dz. VI . . 158
Kulisiewicz Józef — Dz. II—248, Dz. VI 132
Kulpiński Józef — Dz. VI 50, 109
Kummer Edward — Dz. VI . . 115
Kunkel August — Dz. VI . . . 138
Kupfer i Herszkowicz — Dz. VI 154
Kuperberg A. — Dz. VI . . . 57
Kuperman I. i M. Dobroszycki Dz. VI 9
Kuperman P. i Ska — Dz VI . 46
Kupiec i Rzemieślnik — Dz. II 91 118, 161, 340
Kurc R. — Dz. VI 64
Kurjer Łódzki — Dz. I — kart.. Dz. II — 75, 123, 154, 181, 256 314, 424, 478
Kurtz Otto — Dz. VI 97
Kuske Karol — Dz. VI . . . 63
Kuszer R. — Dz. VI 129
Kutner Henryk — Dz. VI . . 106
Kuźniak Konstanty — Dz. VI 23, 30
Künstler Wiktor M. — Dz. VI . 130
Küster Jan, inż. — Dz. I —14, 47, Dz. II — 251, Dz. III — 18, Dz. IV — 3, Dz. VI 116

La Czenstochovienne — Wykl., Dz. VI 106
Lajb Bracia — Dz. VI . . . 108
Lamp W. R. — Dz. VI . . , 24
„Lana", Zgierz — Dz. VI . . . 154
Landau Ignacy — Dz. VI . . 51
Landau i Weile — Dz. VI . . . 34
Lando i Dykerman — Dz. VI . 19
Lando Jakób — Dz. VI . . . 154
Lange Bracia — Dz. VI — 73, 92, 137
Lange G. — Dz. VI 11
Lange M. i O. Gutknecht — Dz. VI 15
Langnas Goldblum i Zajączkowski — Dz. VI 19
Lasecki Szczepan — Dz. VI . 3
Laskowski Leon — Dz. VI . . 130
Laufer M. L. — Dz. VI . . . 33
„Lech" — Dz. VI 101

Str.

„Lechia“ — Dz. VI 39
Lehman Karol — Dz. VI . . . 21
„Len-Konopie“ — Dz. VI . . 154
Leonhardt, Woelker i Girbardt Dz. II — 259, Dz. VI . . . 127
„Leonowit“ — Dz. VI 4
Leslau Henoch — Dz. VI . . . 35
Lessing Emil — Dz. VI . . . 3
Lesz Aleksander — Dz. VI . . 95
„Leszczków“ — Dz. VI . . . 148
Leśniewski St. — Dz. VI . . . 75
Lewi A. — Dz. VI 64
Lewi Jakób — Dz. VI 25
Lewi i Hochenberg — Dz. VI . 154
Lewin i Ska — Dz. VI . . . 19
Lewinson Salomon — Dz. VI . 17
Lewinsztajn J. — Dz. VI . . . 25
Lewkowicz Bracia — Dz. VI . 154
Lewy, Alenberg i Król — Dz. VI 64
Liberman D. — Dz. VI . . . 91
Lieberman J. — Dz. VI . . . 1
Liberman P., inż. — Dz. VI—76, 108 133
Liberman R. — Dz. VI . . . 91
Lichtenstein G. — Dz. VI . . 25
Lichmaniak Bruno — Dz. VI . 136
Linde Rudolf — Dz. VI . . . 11
Linke A. — Dz. VI 73
Lipfeld Sz. — Dz. VI 91
Lipiński Roman — Dz. VI . . 124
Lipkind L. — Dz. VI 147
Lipowski Wł. — Dz. VI . . . 15
Lipskier A. N. — Dz. VI . . . 154
Lipszyc D. — Dz. VI 144
Lipszyc R. — Dz. VI 144
Liskowski Dawid — Dz. VI . . 106
Lisman I. — Dz. VI 129
Liss Samuel — Dz. VI 88
Lissner G. — Dz. VI 86
Lissner i Radke — Dz. VI . . 32
Litmanowicz Sz. — Dz. VI . . 35
Litrowski S. — Dz. VI 97
Lorenc H. — Dz. VI 106
Lorenc i Hauk — Dz. VI . . . 106
Lubawski Henryk — Wyklejka, Dz. VI 89, 136
Lukaj Reinhold — Dz. VI . . 10
Luksenberg Z. — Dz. VI . . . 107
„Lux“ — Dz. VI 30
Lüdert i Müller — Dz. VI . . 34

Łapp A. L. — Dz. VI 147
Ławacz Jan — Dz. VI 92
Łęczycki M. — Dz. VI . . . 129
„Łofawa“ — Dz. VI 146
Łódzka Farbiarna Zarobkowa— Dz. VI 32
Łódzka Komunik. Samoch. — Dz. V — kart.
Łódzka Manufaktura — Dz. VI 152
Łódzki Bank Depozytowy. Dz. VI 5
Łódzki Spółdz. Bank Dyskont.— Dz. VI 6
Łódzkie Rzeznie Miejskie. Dz. I 26
Łódzko-Lioński Przemysł Jedw. Dz. VI 46
Łódzko-Warsz. Tow. Transp. — Dz. V 27
Łuczak Wiktor — Dz. VI . . . 75

Str.

Maciaszek W. — Dz. VI . . . 132
Magrowicz J. — Dz. VI . . . 75
„Maison Bittner“ — Dz. VI . . 36
Maison Irena — Dz. VI . . . 58
Majerczyk Sz. — Dz. VI . . . 97
Majzel Sz. i D. Reznik — Dz. VI 64
Maliniak G. i Abr. — Dz. VI . 25
Malinowski S. — Dz. VI . . . 94
Mandeltort Henryk — Dz. VI . 148
Maniszewski Antoni — Dz. VI . 62
Margolin F. — Dz. VI 137
Margules Stanisław — Dz. VI . 144
Margulies G. — Dz. VI . . . 35
Margulies I. L. — Dz. VI . . 90
Marian Samuel — Dz. VI . . . 64
Marks Ryszard Gustaw — Dz. VI 152
Maroko B. J. i S-wie — Dz. VI 127
Martin Erwin i Norenberg Artur, Dz. VI 54
Martynowski I. — Dz. VI . . . 133
„Marysin“ — Dz. VI 85
Masłowski Marian — Dz. VI . 85
„Matar“ — Dz. VI 118
Matz Cezar — Dz. VI 129
Maurer B-cia — Dz. VI . . . 15
Maurer St. i Rajs M. — Dz. VI 15
Mazo i Lempert — Dz. II—287, Dz. VI 148
Mazowia, Radomsk — Dz. VI . 75
Meyerowicz W. — Dz. VI . . 87
Michałowicz T. — Dz. VI . . 58
Miechowski i Wajnberg—Dz. VI 154
Mieszczyński J. — Dz. VI . . 86
Międzymiastowa Komunik. Samochodowa — Dz. V — kart.
Międzyrzecki A. D. — Dz. VI . 51
Mikołajczyk Mateusz — Dz. VI 23
Milgrom Jakób i S-ka — Dz. VI 127
Miller M. — Dz. VI 117
Milner Henryk — Dz. VI . . . 58
Milsz H. — Dz. VI 124
Milsch Reinhold — Dz. VI . . 136
Milsztajn I. — Dz. VI 108
„Mimar“ — Dz. VI 56
Minc R. — Dz. VI 39
Minc S. M. — Dz. VI 159
Mincberg Sz. — Dz. VI . . . 127
Mintz I. M. Bracia — Dz. VI . 154
Mirscy Bracia i Wasserman — Dz. VI 148
„Mitranza“—Dz. II—488, Dz. VI 27
Mix Oskar — Dz. VI 118
Mizes M. — Dz. VI 48
Młodzieniaszek — Dz. VI . . . 15
Modelski Józef — Dz. VI . . . 119
Mokrosiński Władysław—Dz. VI 117
„Monada“ — Dz. VI 50
„Monolit“, Zakł. Chem. — Dz. VI 17 143
Morawski Adam — Dz. VI . . 154
Morawski Leonard i Ska, Dz. VI 138
Morgas Tadeusz — Dz. VI . . 82
Morgenstern J. — Dz. VI . . 35
Moritz B. — Dz. VI 1
Moszczyński Jan — Dz. VI . . 116
Moszkowicz i Lichtenstein — Dz. VI 63
Murzakiewicz B. i Ska — Dz. VI 138

Str.

Müller Bcia Wilhelm i Hugo, Kalisz — Dz. Ia 40
Müller Juliusz — Dz. VI . . . 9
Müller i Seidel — Dz. VI . . 73
Münchmeyer Rudolf — Dz. VI . 73
Myszkowska Fabryka Sztuczn. Jedwabiu—Dz. II—294, Dz. VI 46
Myszkowski St. — Dz. VI . . . 23

Nadel I. i L. — Dz. VI . . . 39
Naftali L. — Dz. VI 64
Najda, B-cia Winter i Weiss — Dz. VI 5
Najdorf B-cia i Tochterman — Dz. VI 148
Najfel Izak — Dz. VI . . 118, 138
Neher E. — Dz. VI 107
Nejman Jan — Dz. VI 15
Neldner Beniamin — Dz. VI . 33
Neo-Hydraulika — Dz. VI . . 45
Neumann Gustaw — Dz. VI . . 146
Niekrycz Ch. H. — Dz. VI . . 144
Nikel Leopold — Dz. VI . 45, 82
Ninke Leon, inż. — Dz. VI . . 17
Nowak St. — Dz. VI 58
Nowacki Juliusz — Dz. II—308, Dz. VI 93
Nyk W i A. Köppe — Dz. VI . 13
Nykiel Bronisław — Dz. VI . 92
Nykiel Ignacy — Dz. VI . . . 97
Nyga Z. — Dz. VI 103

„Occasion“ — Dz. VI 4
Oderberg L. — Dz. VI 81
Ogólnik Ch. — Dz. I—55, Dz. VI 22
Ogórek A. — Dz. VI 81
Ogrody Widzewskie. Dz. Ia—21, Dz. VI 85
„Ohm“ — Dz. VI 77
Olech Aleksander — Dz. VI . . 143
„Olgis“ — Dz. VI 19
Olszenka Pius — Dz. VI . . . 137
„Omnicolor“ — Dz. VI . . . 8
Opatowski J. — Dz. VI . . . 38
Opatowski S. — Dz. VI . . . 78
Opoczyński M. — Dz. VI . . . 64
Opilion J. i S-wie — Dz. VI . . 128
„Opticum“ Lipczyn P. — Dz. VI 87
Orbach Sz. — Dz. VI 136
„Orbis“ — Dz. VI 95
Orędownik — Dz. V K., Dz. II . 193
„Orion“ — Dz. VI 21
Orlański M. — Dz. VI 90
Orłowska Stanisława — Dz. VI . 31
Orner Z. — Dz. II 318, Dz. VI . 74
Orzechowski Włodzimierz, Dz. VI 15
Osmolski A. — Wykl., Dz. VI . 57
Osterman Ernest — Dz. VI . . . 1
Ostrowski A. J. — Wykl., Dz. VI 90
Owczarz J. — Dz. VI 12
„Ozalid“ — Dz. I 60, Dz. VI . 90

Pabianicka Fabr. Mebli, Dz. VI 75
Pabianickie Młyny Par. „Jedność“ Dz. VI 77
Pakowski Bolesław, Wykl. górn. Dz. VI 86
Pakuła A. I. — Dz. VI 133
„Palmol“ — Dz. VI 52
Palmowski J. — Dz. VI . . . 111
Pałczyński Teofil — Dz. VI . . 91

„Parisette“ — Dz. VI 97
Paszke Adolf — Dz. VI . . . 97
Paszke Gustaw — Dz. VI . . 97
Pat M. i I. B-cia — Dz. VI . . 148
Pawełczyk Tadeusz — Dz. VI . 133
Perelmuter L. — Dz. VI . . . 159
Perkal Henryk — Dz. VI . . 158
Perkal M. — Dz. VI 25
Perlmuter J. — Dz. VI . . . 107
Perlmuter M. — Dz. VI . . . 107
„Perun“ — Dz. VI 143
Petrykiewicz O., Dz. I 42, Dz. VI 87
Pfeiffer K. i E. Kirsch — Dz. VI 32
Pfitzner H. — Dz. I 62, Dz. VI 48
Pfeifer Józef — Dz. VI . . . 45
Piaskowski A. A. — Dz. VI . . 19
„Piastów“ — Dz. VI 42
Piątkowski Józef — Dz. II 3, 108, 255, 187, 355, Dz. VI . . . 20
Pilcewicz M. — Dz. VI . . . 91
„Pilica“ — Dz. VI 102
Pilichowski M. — Dz. VI . . . 97
Pieczyrak Stanisław A., Dz. VI . 108
„Pierwsza“ Pol. Farb. i Wykończ. Dz. VI 32
Pietruszka F. J. — Dz. VI . . 38
Pietschmann Ryszard — Dz. VI 132
Pik Ch. M. — Dz. VI . . . 154
Pikielny A. i J. — Dz. VI . . . 154
Piotrowski M. — Dz. VI . 106, 128
Pladek Wanda — Dz. VI . . . 111
Plaeschke Bracia — Dz. VI 13, 14
Plihal L., Okł., Dz. Ia K., Dz. VI 144
„Płomień“ — Dz. VI 134
Płonka Stefan — Dz. VI . . . 81
Pocztowa Kasa Oszczędn., Okł dol.
„Podhalanka“ — Dz. VI . . . 19
Podstolski K. — Dz. VI . . . 147
Polański L. — Dz. VI 3
„Polgaz“ — Dz. VI 117
Policz Feliks, Lwów — Dz. VII 40
„Polski Lloyd“, Dz. I 96, Dz. VI 27
Polros — Dz. 27
Polskie Tow. Handlu Skórami Dz. VI 117
Pomerancenblum A. — Dz. VI . 129
„Pomorzanka“ — Dz. VI . . . 79
Poncz Jakób — Dz. VI . . . 87
Popowski M. — Dz. VI . . . 97
Popowski N. D. — Dz. VI . . 90
Popowscy B-cia — Dz. VI . . 97
Porańscy Bracia — Dz. VI . . 32
Posselt Władysław — Dz. VI . 64
Postleb Franciszek — Dz. VI . 87
Potecz i Gross — Dz. VI . . . 104
Powodowski S. i Borówka D. — Dz. VI 24
Powsz. Zakład Ubezp. Wzajemn. Dz. I — K.
Poznańscy Bracia — Dz. VI . . 116
Poznański A. i P. Wołkowicz — Dz. VI 95
Poznański I. K., Dz. II 342, Dz. VI 9
Poznański M. Spadk. — Dz. VI . 14
„Praca“ Z. Ceram. — Dz. VI . 15
Pracownia Ubiorów — Dz. VI . 58
Prawin I. i H. Finkiel — Dz. VI 64
Preiss Adolf — Dz. VI . . . 100
Preiss Edmund — Dz. VI . . . 100
Prietz J. — Dz. VI 160
„Print“ — Dz. VI 154
Prodöhl Paweł — Dz. VI . . 8, 17
Produkt — Dz. VI 1
Profesorski H. — Dz. VI . . . 97
Protze Edward — Dz. VI . . 31
Prusinowski Abram — Dz. VI . 13
Prussak A. — Dz. VI 148
Prywatne Kursy Handl., Dz. VI 62
Przedborski Jakób — Dz. VI . 103
Przedborski Herman — Dz. VI . 27
„Przezorność“ Tow. Ubezp. Warszawa — Wkl.
Przygórski M. — Dz. VI . . . 62
Przygórscy Bracia M. i A. — Dz. VI 95
„Pusmak“ — Dz. VI 97
Putowej Marii — Dz. VI . . . 62
Pulwermacher — Dz. VI . . . 58
Pyciówna i Musiałowa — Dz. VI 58
Quiram Ludwik — Dz. VI . . 132
Rabinowicz A. — Dz. VI . . . 64
Rachowski Hugo, — Wykl. doln. Dz. VI 135
Radzanower Ch. M. — Dz. VI . 81
Radziejewscy Bracia, Dz. II 350, Dz. VI 109
Radziejewski Rozen — Dz. VI . 26
Radzyner B. i Prywer A., Dz. VI 44, 159
Radio-Audion — Dz. VI . . . 108
„Radiodom“ — Dz. VI . . . 108
Radio-Reicher — Dz. VI . . . 108
„Radogoszcz“ — Dz. VI . . . 32
„Rago“ — Dz. VI 138
Raschig Ryszard — Dz. VI . . 148
Ratner Władysław — Dz. VI . 76
Rausch Ferd. Spadk., Dz. II 348 Dz. VI 91, 116
Reinhold B. — Dz. VI 36
Reisfeld Karol — Dz. VI . . . 47
Reit Juliusz — Dz. VI 75
Rejder Z. — Dz. VI 160
Rembieliński R. — Dz. VI . . 3
Remus Jan — Dz. VI 85
Rensz Józef — Dz. VI 138
Republika — Dz. Ia K.
Restel Jerzy — Okł., Dz. VI .
„Ribron“ — Dz. VI 134
Richter Adolf — Dz. VI . . . 135
Richter Sz. — Dz. VI 78
Richter W. — Dz. VI 104
Ridel Anna — Dz. VI 56
Ringart I. — Dz. VI 20
Robotniczy Bank Spółdz., Dz. VI 6
Rochlin A. — Dz. VI 35
Roemer Rudolf — Wykl. doln., Dz. VI 135
Rogoziński A. — Dz. VI . . . 62
Roll Albert — Dz. VI 138
Roman Z. i J. Winde — Dz. VI . 93
Romanowski Władysław, Dz. VI 116
„Romantyk“ — Dz. VI . . . 78
Rosen H. — Dz. VI 52
Rosenbaum i Pines — Dz. VI . 127
Rosenblatt — Dz. VI 147
Rosenblat P. — Dz I 41
Rosenblatt S. — Dz. VI . . . 154
Rosicki i Kawecki — Dz. VI . 46
Rosiński Wincenty — Dz. VI . 106
Rotband L. — Dz. VI 27
Rother Gustaw Dz. II 362, Dz. VI 135
Rotenberg I. — Dz. VI . . . 26
Rottengruber Franciszek, Dz. VI 45
Rozen i Benczkowski, — Dz. VI 25
Rozen i Wiślicki — Dz. II 363, Dz. VI 154
Rozenbaum Jakób, Radomsk, — Dz. VI 86
Rozenblat S. — Dz. VI . . . 154
Rozenblum M. — Dz. VI . . . 3
Rozenfeld M. i Syn — Dz. II . 366
Rozenfeld S. A. — Dz. VI . . 38
Rozenfeld Mozes — Dz. VI . . 97
Rozenholc Józef — Dz. VI . . 154
Rozental i Herszkowicz — Dz. VI 47
Rozental I. — Dz. VI 47
Rozner Sz. — Dz. VI 130
Rozner B-cia — Dz. VI . . . 25
Razpędowski Józef — Dz. VI . 124
Rubin A. — Dz. VI 9
Rubinowicz Lucyna — Dz. VI . 58
Rubinstein D. — Dz. VI . . . 103
Rubinstein W. — Dz. VI . . . 136
Rubinsztajn B-cia i Holcman — Dz. VI 155
Rucker Zygmunt, Lwów, Dz. VII 40
Ruppert G. E. — Dz. VI . . . 61
Rurman A. — Dz. VI 128
„Ruropol“ w Warszawie, Dz. VII 14
Rutenberg Z. — Dz. VI . . . 138
Rutkowski W. — Dz. VI . . . 39
Rygier Henryk — Dz. VI . . 124
Rymkiewicz Władysław, Dz. VI 90
Rzepkowicz — Dz. VI 25
Sachs H. — Dz. VI 95
„Sadzan“ — Dz. VI 115
Salzwedel Ludwik — Dz. VI . 10
„Salus“ — Dz. VI 147
„Sampol“ Przeds. Aut., Dz. V K.
Sanne Olga — Dz. VI 129
„Sanitas“ — Dz. VI 3
Sanok S. A. w Sanoku. Dz. II 375 Dz. VI 43
Sas Józef — Dz. VI 83
Sauter Bracia — Dz. VI . . . 132
Scheel Otton — Dz. VI . . . 98
Scheibler i Grohman, Dz. II 388 Dz. VI 155
Schenker i S-ka — Dz. VII K., Dz. VI 27
Scherschmidt B-cia — Dz. VI . 133
Schicht A. — Dz. 144
Schicht-Lever Warszawa, Dz. VI 4, 78, 155
Schindler B-cia — Dz. VI . . 79
Schlabs Oskar — Dz. VI . . . 116
Scholz Arno — Dz. VI . . . 143
Schott Maks — Dz. VI . 138, 143
Schön Hugo — Dz. VI 98
Schönborn Paweł — Dz. VI . 26
Schnell Adolf — Dz. VI . . . 44
Schneider Otto — Dz. VI . . 92
Schreer Gustaw — Wykl. doln. Dz. VI 106
Schroeder Ryszard — Dz. II 379 Dz. VI 32
Schultz E. i A. Schmitz — Dz. VI 32

Str.

Schultz Robert — Dz. II—380, Dz. VI 75
Schülde A. — Dz. II — 380, Dz. VI 17
Schwalm Alfred — Dz. VI . . 42
Schwartz Helmut — Dz. II—381, Dz. VI 25
Schwertner Robert — Dz. VI . 132
Selde Albert — Dz. VI . . . 26
Seidel Alfred — Dz. VI . . . 138
Seldel Oskar — Dz. VI . . . 39
Seidler Salomon — Dz. VI . . 50
Seidenwurm Bracia — Dz. VI . 97
Seipelt S., Wykl. gór., Dz. VI—61, 81
Sejnenski W. i H. Harkawi — Dz. VI 64
Serejski M., inż — Dz. VI . . 138
Serkowski Jan, Warszawa, Wykl. górn., Dz. I — 61, Dz. VI 44, 92
Serowac, Lwów — Dz. VI—128, Dz. VII 40
Sędkiewicz Michał — Dz VI . 10
„Siat", Warszawa — Dz. VI . . 117
Siądalski Tadeusz — Dz. VI . 80
Silberberg B. — Dz. VI . . . 138
Silberberg N. M. — Dz. VI . . 93
Silberstein M. — Dz. II — 385, Dz. VI 148
„Silemin" — Dz. VI 150
„Silnik" — Dz. VI 77
„Silvars" — Dz. II—377. Dz. VI 25
Siebert K. — Dz. VI 104
Siegel A. — Dz. VI 136
Siemianowski A. — Dz. VI . . 22
Siemierkowski Adam — Dz. VI 136
„Sienkiewiczówka" — Dz. VI . 32
Sierpiński W. — Dz. VI . . . 111
„Skierniewice i Lech" — Dz. VI 129
Słama Jan — Dz. VI 34
Smarzyński J., Miłobędzki F. i Malewski J. — Dz. VI . . 155
Smolarz Józef, inż.—Dz. VI—17, 56, 63, 77, 100
Sobol R. — Dz. VI 103
Sohlich Bracia — Dz. VI . . . 78
„Solid" — Dz. VI 39
Spektor A. i Ska — Dz. VI . . 44
Spickerman Edmund — Dz. VI 106
„Spiral" — Dz. VI 124
Spiess Ludwik i Syn, Wykl. gór. Dz. VI 18
„Społem" — Dz. VI 124
Społeczna Szkoła Żeńska Przem. Gosp. — Dz. VI 130
Spółdz. Bank Przemysł. Łódzk. Dz. VI 6
Spółdzielczy Łódzki Bank Włók. Dz. VI 7
Spółdz. Bank Handl. Przemysł. Dz. VI 6
Spółdz. Bank Dyskont., Zgierz— Dz. VI 6
Sprusińska Maria — Dz. VI . . 150
Srebrny M. — Dz. VI 86
Stachlewski Edmund — Dz. VI 39
Stal Michał — Dz. VI 138
Stam Otto — Dz. VI 132
„Standard" — Dz. VI 19
Starodworski J. — Dz. VI . . 130

Str.

Stefaniak Eugeniusz, Dz. II—396 Dz. VI 27
Stegman O. — Dz. VI 64
Steinert Karol — Dz. II . . . 397
Stejkowski K. E. i Piekarski R., Dz. VI 106
Stekl K. — Dz. VI 112
Stekla L., apt. — Dz. VI . . . 3
Stentzel Aleksander — Dz. VI . 116
Stephan i Werner — Dz. II—398 Dz. VI 144
Stetka Waldemar — Dz. VI . . 147
Stępkowski Antoni — Dz. VI . 86
Stibbe Erwin — Dz. VI—74 (2 razy) 77, 109, 146
Stiller N. — Dz. VI 27
Stiller i Bielszowski — Dz. VI 64
Stomil — Dz. II — 305, Dz. VI 116
„Stramina" — Dz. VI 143
Straż Nocna — Okł.
Strohbach Paweł — Dz. VI . . 33
Stroschein Edmund — Dz. VI . 132
Strykowska Fabryka Papy — Dz. VI 89
„Stylram" — Dz. VI 63
Studentkowski Sz. — Dz. VI . 155
Sumera B. i Syn — Dz. VI . . 129
„Super Finisch" — Dz. VI . . 33
„Surohurt" — Dz. VI 100
Suwała W. — Dz. VI 45
Suwalska Benedykta — Dz. VI 86
Suwalscy Bracia — Dz. VI . . 85
Szac Sz. — Dz. VI 155
Szadkowski, Papiewski i Ska — Dz. VI 11
Szafrańska Cecylia — Dz. VI . 55
Szajniak M. — Dz. VI 23
„Szaniewa" — Dz. VI 98
Szapiro B. i S-ka — Dz. VI . . 20
Szapiro I., S-cy — Dz. VI . . 90
Szapował Grzegorz — Dz. VI . 148
Szcześniewski J. — Dz. VI — 23 45
Szczerp I. — Dz. VI 155
Szefner Izr. Mł. — Dz. VI . . 160
Szeps M. B. — Dz. VI 26
Szerszeński S. — Dz. VI . . . 22
Szereszewska Stanisława, Dz. VI 135
Szkoły Tow. Salezjańskiego — Dz. I 38
Szlachtus I. — Dz. VI 58
Szmeller Ernest — Dz. VI . . 32
Szmidt G. — Dz. VI 98
Szmigielski Jan — Dz. VI . . 11
Szmerkowicz B-cia — Dz. VI . 107
Szmulowicz Henryk — Dz. VI . 98
Szneider F. — Dz. VI . . 75, 137
Szochet I. — Dz. VI 47
Szor L. — Dz. VI 96
Szpigielman S. — Dz. VI . . . 43
Szpigel I. — Dz. VI 64
Szpigiel Wolf — Dz. II — 413. Dz. VI 118
Sztajberg M. — Dz. VI . . . 138
Sztajer M. S. — Dz. VI . . . 160
Sztajer L. — Dz. VI 160
Sztajn Hersz — Dz. VI . . . 52
Sztajnberg Joachim — Dz. VI . 52
Steinert Karol — Dz. VI . . . 155
Sztencel Szczepan — Dz. I—16, Dz. VI 133

Str.

Sztorch i Pozner — Dz. VI — 32, 106 128
Szulc Edmund — Dz. VI . . . 15
Szulc Gustaw R. — Dz. VI . . 54
Szulmajster A. — Dz. VI . . . 20
Szultz Rudolf — Dz. VI . . . 97
„Szurek" — Dz. VI 32
Szwajcerowa R. — Dz. VI . . 56
„Szwajcaria" — Dz. VI . . . 98
Szwarc S. — Dz. VI 32
„Syntext" — Dz. VI 18
„Sytner" — Dz. VI 27
Szymański Wł. — Dz. VI . . . 48
Szymanowski Konrad — Dz. VI 73
Szymczak Piotr — Dz. VI . . 42
Śliwiński Jan — Dz. VI . . . 149
Śmiłowski J. — Dz. VI . . . 135
Śniady Stefan — Dz. VI . . . 13
Świątecki Jan — Dz. VI . . . 150
Świętosławski S. — Dz. VI . . 104

Tahn A. — Dz. VI 118
Taub Bracia — Dz. VI 7
Tchórzewski i Sokołowski — Dz. VI 30
„Technika" — Dz. VI 135
„Technochemik" — Dz. VI 18, 143
Teepe inż. J. H. B. — Dz. II 429 Dz. VI 45, 85
„Tekafon" — Dz. VI 108
Temps U. — Dz. VI 101
Tenenblum Ch. — Dz. II—430, Dz. VI 87
Terkeltaub I. M. — Dz. VI . . 75
Terschmann K. B. — Dz. VI . 133
Teschich August Oskar — Dz. VI 150
„Textilpol" — Dz. VI 64
Thiele Bruno — Dz. VI . . . 137
Tietzen Teodor i S-ka, S. A. — Wykl. doln., Dz. VI 9
Tiger I. — Dz. VI 38
„Tivoli" — Dz. VI 110
„Tkanina Jedwabna" — Dz. VI 47
Tochterman B. — Dz. VI . . 128
Toepfer L. — Dz. II — 432, Dz. VI 131
Tomaszowska Fabryka Sztucznego Jedwabiu — Dz. Ia—39, Dz. VI 47
Tomaszowska Przędzalnia Wełny Czesankowej — Dz. VI . 106
Tomm A. — Dz. VI 41
Torner Jonas — Dz. VI . . . 104
Torończyk Dawid — Dz. VI . . 148
Tow M. — Dz. VI 155
Tow. Akc. Przemysłu Metalurg. w Polsce — Dz. Ia 26
Tow. Kredyt. m. Łodzi — Dz. VI 7
Tow. Ubezpieczeń „Przezorność", Warszawa, — Wkl., Dz. Ia . 10
Tow. Zgierskiej Manuf. Baw.— Dz. VI 10
Tölg K. — Dz. VI 48
Trajstman L. — Dz. VI . . . 54
Trawkowska Stanisława, Dz. VI 3, 63
Trenkler R. — Dz. VI 92
Triebe G. i Hartwig A. — Dz. VI 134
Trilling M. i Grajcar I.—Dz. VI 106
„Trójkąt" — Dz. VI 106

Str.

Truskolaski Sz. A. — Dz. VI . 155
Tsakumakis Jan — Dz. VI . . 89
Tudor Zakł. Akum. — Dz. VI . 2
Ulrich Karol, Augustów—Dz. VI 77
Unia Strażacka Lwów — Dz. VI 101
Union Textil Kosches et Co — Dz. VI 47
Union Textile, S. A. — Dz. II 439 Dz. VI 106
Urbach i Bicz — Dz. VI . . . 155
Usielski Bolesław — Dz. VI . 150
Van de Weg J. G. — Dz. VI . 62
„Victual" — Dz. VI 150
„Violet" — Dz. VI 91
Vöslauska Fabryka Przędzy Czesankowej — Dz. VI 104
Wagner A. — Dz. VI 138
Wagner Juliusz — Dz. VI . . 152
Wagner Henryk — Dz. VI . . 137
Wagner Ludwik i Ska — Dz. VI 33
Wagons Lits „Cook" — Dz. VI . 95
Wajc A. — Dz. VI 155
Wajn N. — Dz. VI 155
Wajngarten A. — Dz. VI . . 39
Wajsbard P. — Dz. VI 93
Wajskopf R. — Dz. VI . . . 83
Wajtman Dawid — Dz. VI . . 75
Walasik Władysław — Dz. VI . 138
Walczak K. — Dz. II — 447, Dz. VI 32
Walfisz I. — Dz. VI 98
Walfisz J. — Dz. VI 157
Wallis Alb. — Dz. VI 13
Warszawiak i Gurman — Dz. VI 129
Warszawski A. M. i S-wie — Dz. VI 148
Warszawski J. — Dz. VI . . . 62
Warsztacki L. — Dz. VI . . . 95
Watenberg S. — Dz. VI . . . 82
Wawrzonowski Jan — Dz. VI . 58
„Wawel" — Dz. VI 20
„Watt" — Dz. VI 45
Webb Henry — Dz. II — 452, Dz. VI 73
Weigt St. — Dz. II — 32, 82, 101, 132, 167, 179, 195, 253, 311, Dz. VI 103
Weilbach Ernest — Dz. VI . . 35
Weilbach St. — Dz. VI . . . 11
Weinfeld S. i M. — Dz. VI . . 47
Weinstein Gerszon — Dz. VI . 155
Weiss H. i S-ka — Dz. VI . . 1
Weissbach Robert — Dz. VI . . 23
„Wełpol" — Dz. VI 147

Str.

Wenerski Alojzy — Dz. VI . . 158
Wenske L. — Dz. VI 15
„Wenta" — Dz. VI 135
„Werbena" — Dz. VI 80
Werner O. — Dz. VI 30
Werner Robert — Dz. VI . . 92
Wertheim S. i Pomeranc L. — Dz. VI 23
Werwas Leonard — Dz. VI—24, 45
Weyrauch Robert i Synowie — Dz. VI 134
„Węgloblok", S. A. — Dz. VI —kart.
„Węglowap" — Dz. VI . . . 146
Widawski Bolesław — Dz. VI . 136
Widzewska Manufaktura, Dz. II 442 Dz. VI 9
Wieczorkowski Bron — Dz. VI . 16
Wiedeń P. B. W. — Dz. VI . . 11
Wiesner Adolf — Dz. VI . . . 84
Wikińska F. — Dz. VI . . . 25
Wilczek Roman — Dz. VI . . 25
Wilczyński Franciszek — Dz. VI 27
Wileński S. — Dz. VI 34
Winde A. E. i T. Wihan—Dz. VI 16
Winnikow M. — Dz. VI . . . 76
Wiese Bracia — Dz. VI . . . 16
Wistehube G. — Dz. VI . . . 147
Witkowski D. S. — Dz. VI . . 24
Wittke Karol — Dz. VI . . . 56
Władłowicz Hieronim — Dz. VI 16
Woelfle Aleksandra — Dz. VI . 62
Wojciechowski Teodor — Dz. VI 81
Wojdysławski S. — Dz. VI . . 104
Wojdysławski i Witkowski — Dz. VI 30, 109
Wola Krzysztoporska — Dz. Ia 40
Wolanow J. — Dz. VI 52
Wołkowicz Bracia — Dz. VI . 149
Wołkowyski I. B. — Dz. VI—63, 157
Wowsi I. i A. — Dz. VI . . . 155
Wójcik W. — Dz. VI 109
„Wólka" — Dz. VI 33
„Wrzeciono" — Dz. VI . . . 107
Wuczyński Stefan — Dz. VI . 146
Wurbs Alfred — Dz. VI . . . 18
Wutke Karol — Wkl., Dz. VI 75, 133
Wutke Krystian — Dz. VI — 58, 127
„Wygoda" — Dz. VI 58
Wypych F. — Dz. VI — 116 (2 razy)
„Wysoką" w Warszawie—Dz. VI 16
Wyszewiański Maks — Dz. II 471 Dz. VI 44
Wyss Henryk — Dz. VI . . . 130
Wytrzyc Kurt — Dz. VI . . . 51

Str.

Wytwórnia Odzieży Zawodowej Dz. VI 84
„Wzór", Komunik. Aut. — Dz. V karton
Zaborski Mieczysł., Wykl. górn., Dz. I — 62, Dz. VI — 91, 94, 157
Zagańczyk Z. — Dz. VI — 82, 109
Zagórowscy Bracia — Dz. VI . 138
Zajbert Bracia — Dz II . . . 474
Zając J. — Dz. VI 45
Zajbert Bracia — Dz. VI . . 155
Zakład Badania Surowców i Wyrobów Włókienniczych—Dz. I 36
Zakłady Meblowe — Dz. VI . 75
Zakłady „Solvay" w Polsce — Dz. VII 14
Zaks Józef — Dz. VI 58
Zalasik T. — Dz. VI 124
Zaleśny L. — Dz. VI 13
Zamel D., Piotrków — Dz. Ia 40 Dz. VI 1
Zand H. i Wajnsztok I. — Dz. VI 1
Zanger Adolf — Dz. VI . . . 1
Zapf Adolf — Dz. VI 1
Zarzycki Zenon — Dz. VI . .
Zażujer M. — Dz. VI . . . .
Zabkowski I. — Dz. VI . . .
Zbar W. — Dz. VI 14
„Zdrój" — Dz. VI 15
Zeh, Schlief i Ska — Dz. VI . 13
Zellmer Gustaw — Dz. VI . . 14
Zielke Artur — Dz. VI . . . 15
Ziomkowski Henryk, Dr.—Dz. I 4
Zjednoczone Fabryki Sznurowadeł — Dz. VI 13
Zjedn. Tow. Handlowe Wyr. Jutowo-Lnianych — Dz. VI . 15
Zjednoczeni Cukiernicy, Dz. VI 2
Zjednoczeni Krawcy Chrześc. — Dz. VI 5
Zjednoczenie Wagarzy i Szlifierzy — Dz. VI 1
Złotowski — Dz. VI . . . . .
Złotowski I. — Dz. VI 1
Zylbersztajn Władysław, Dz. VI 1
Zyndeband Jerzy — Dz. VI . .
Zynger B. i D. Chołodenko — Dz. VI 1
Zysser Michał — Dz. VI . . .
Żarnowski M. J. — Dz. VI . .
Żarski Maurycy — Dz. VI . . 1
Żelechowski C. i L. Rozen — Dz. VI . . . . . .
Żmigród J. H. — Dz. VI . . .

1828/A

M.P. Im. I. W. w Łodzi

Compagnie Générale deş Industries Textiles

Société Anonyme des Etablissements ALLART, ROUSSEAU et Cie

Francuska Spółka Akcyjna
Jeneralna Kompanja Przemysłu Przędzalnianego

Towarzystwo Anonimowe Zakładów ALLART, ROUSSEAU i S-ka

Biuro Zarządu: Roubaix (Francja), adres telegraficzny: Textiles Roubaix
Biura Sprzedaży w Paryżu i w Brukseli
Fabryki w Roubaix (Francja), Warcoing (Belgja) oraz w Polsce:

w ŁODZI
przy ulicy Kątnej Nr. 19
Adres telegraficzny: ALLARTO ŁÓDŹ
Czesalnia, przędzalnia, farbiarnia i drukarnia wełny.

w TOMASZOWIE-MAZOW.
Dział dawnej Fabryki Piesch, przy ul. św. Tekli 25
Adres telegr.: PIESCH TOMASZÓW-MAZ.
Przędzalnia zgrzebna, tkalnia, farbiarnia i wykończalnia wyrobów wełnianych.

Oddziały sprzedaży w Polsce:

Kapitał zakładowy
Ffrs. 40.025.000.—

w Łodzi, Aleje Kościuszki Nr. 39 — adres telegr.: Tompiesch-Łódź
w Warszawie, ul. Długa Nr. 48
w Lublinie, ul. Krakowskie Przedmieście Nr. 20

103

SOCIÉTÉ TEXTILE TOWARZYSTWO PRZĘDZALNICZE

„LA CZENSTOCHOVIENNE"

BIURO SPRZEDAŻY w ŁODZI przy ul. Piotrkowskiej Nr. 159

TELEF.: 224-87 dyrekcji, 203-21 sprzedaży, 106-56 ogólny, 268-78 kasy, 131-25 składów

Przędzalnia, Tkalnia, Wykończalnia, Farbiarnia oraz Bielarnia Bawełny

Przędzalnia, Tkalnia oraz Wykończalnia Juty

45

RUDOLF ROEMER

dawniej KAROL MOGK

ROK ZAŁ. 1875

SKŁAD ARTYKUŁÓW TECHNICZNYCH

ŁÓDŹ 1, NAWROT 4 — TEL. 106-84

214

Artykuły sanitarno-wodociągowe, kanalizacyjne i dla ogrzewań centralnych oraz kompletne urządzenia łazienkowe i klozetowe, rury wszelkiego rodzaju, armatury do pary i wody. Pompy ręczne, elektryczne i transmisyjne. Pasy transmisyjne wszelkiego rodzaju. Wyroby azbestowe i gumowe. Wyroby szmerglowe, Maszyny i narzędzia do wszystkich celów.



GARAŻE
WARSZTATY
CZĘŚCI

389

HUGO RACHOWSKI, ŁÓDŹ

UL. SENATORSKA 23, TEL. 248-87

BIURO TECHNICZNE

Sprzedaż ze składu kruponów oraz pasów transmisyjnych z najlepszej skóry angielskiej, troków różnej wyprawy, biczów tkackich, sznurów okrągłych ze skór specjalnej wyprawy. Sukna cylindrowego dla przędzalni bawełny, wełny i zgrzebnych. Skórki cylindrowe cielęce.

Ajentury następujących angielskich wytwórni:

James Kenyon & Son Ltd.: filce papiernicze, sukna cylindrowe, manszony, lappingi, sukna drukarskie, płótna ścierkowe i inne tkaniny techn.

The Broughton Copper Co; walce miedziane drukarskie.

Wm. Pinder & Sons: rakle stalowe i kompozycyjne, pilniki do rakli, rylce, kamienie do polerowania.

P. & C. Garnett Ltd.: drusety, szarpacze, otwieracze odpadków i szmat. Drut stalowy zębaty do druset i zgrzeblarek.

Joseph Sykes Bros: Taśma zgrzeblarska.

Thos. Goldsworthy & Sons. Ltd: papiery szmerglowe i szkliste

Henry F. Cockill & Sons Ltd.: pasy transmisyjne i konusowe

Thos. Blackburn (Brighouse) Ltd.: Taśmy i sznury wrzecionowe.

Raffael (Manchester) Ltd.: drzewa twarde na walce kalandrowe (Pockholz i Sycomore).

Goodbrand & Co Ltd.: Aparaty do sprawdzania wagi i skrętów przędzy i zwoju.

391

JULIAN GLASS

SKŁADY ŻELAZA

Centrala: WARSZAWA, Al. Jerozolimska 41.

Oddziały: ŁÓDŹ, ul. 11 Listopada 107, tel. 187-58.
BIAŁYSTOK, Artyleryjska 9, telef. 6-19.

Poleca: żelazo handlowe, budowlane belki żelazne, korytka itp. Blachy ocynkowane Górnośląskich Zjednoczonych Hut Królewskiej i Laura. „STAL GRIFFEL" do robót żelbetonowych.

161

Fabryka buduje:

wszelką armaturę od najmniejszych do największych wymiarów, na miarę nisko i wysoko prężną, nasyconą i przegrzaną, na gaz, wodę, naftę itp. oraz kwaso-odporną.

Wymiary normalne stale na składzie.

154

FABRYKA ARMATUR i ODLEWNIA METALI

B. GÓRECKI

SPADKOBIERCY

ŁÓDŹ, UL. ŻWIRKI (KAROLA) 6

TELEFON № 138-16.

Odlewnia:

1) Bronzów fosforowych, manganowych, spiżu, mosiądzu, aluminium, miedzi, ołowiu itp.
2) Białych metali własnego zestawienia do wylewania łożysk.
3) Lutowin do spawania miedzi i żelaza.

PRZĘDZALNIA WIGONII

ROK ZAŁOŻENIA 1882.

Telegramy „VICUNIA" Łódź

GUSTAW SCHREER

WŁAŚC. JULJUSZ SCHREER

ŁÓDŹ, UL. P. O. W. 9/11 — TEL. 169-09

220

FABRYKA PRZETWORÓW i TEKTUR SMOŁOWCOWYCH

HENRYK LUBAWSKI, ŁÓDŹ

UL. TARGOWA № 25 — TELEFON 159-24

Poleca: Papę dachową, smołowcową, bitumiczną i izolacyjną, lepnik smołę preparowaną, karbolineum.

Za wysoką wartość wyrobów DYPLOMY UZNANIA otrzymane na wystawach krajowych.

Ceny konkurencyjne

200

ABRYKA KAROSERII SAMOCHODOWYCH

HUGON, P. KALKBRENNER

wykonuje wszelkie roboty w zakres wchodzące.

ŁÓDŹ, ul. 6-go Sierpnia 26 — Telefon 163-78.

P. K. O. Łódź 600.966. — Bank Kupców i Przem. Chrz. w Łodzi. — Spółdz. Bank Przem. Łódzkich w Łodzi.

KŁAD MATERIAŁÓW
APTECZNYCH i FARB

ARNO DIETEL, ŁÓDŹ

UL. PIOTRKOWSKA 157

ELEFON № 127-94

WYROBY

Ardi

180

PECJALNOŚĆ:
WZOROWE
KUCIE
KONI i
NITOWANIE
KOPYT.

Zakład Kowalski, Stelmachowski i Lakierniczy

A. OSMOLSKI, ŁÓDŹ

ul. Lipowa 39, róg 6-go Sierpnia.

Przyjmuje zamówienia na

Powozy, Wolanty, Bryczki, Bryki, Furgony, Wozy i Rolwagi różnej konstrukcji, jak również wszelkie reperacje oraz lakierowanie.

PRZEMYSŁ BAWEŁNIANY

TEODOR TIETZEN I S-KA, SP. AKC.

W ŁODZI, UL. ŚW. ANDRZEJA 78.
ELEFON Nr. 214-45, 155-10.

Przędzalnia Bawełniana cienkoprzędna i gruboprzędna oraz niciarnia. Wyrób przędzy pojedynczej i nitkowanej z bawełny amerykańskiej i egipskiej w Nr. Nr. od 4 do 40

P.K.O.

CENTRALA: WARSZAWA, JASNA 9

ODDZIAŁY:

Katowice, Kraków, Lwów, Łódź, Poznań, Wilno

ZBIORNICE:

Wszystkie Urzędy Pocztowe

PRZYJMUJE:

WKŁADY OSZCZĘDNOŚCIOWE

od 1 złotego począwszy, płatne na każde żądanie w Kasach P. K. O. i urzędach pocztowych.

ZAWIERA:

UBEZPIECZENIA NA ŻYCIE:

zwykłe, posagowe, bez badania lekarskiego, z udziałem w zyskach Działu Ubezpieczeń P. K. O. Składki od 3-ch zł. miesięcznie. W razie śmierci ubezpieczonego, spowodowanej nieszczęśliwym wypadkiem, P. K. O. wypłaca podwójną sumę ubezpieczenia.

PROWADZI:

RACHUNKI CZEKOWE

i załatwia dla klientów, posiadających konto w P. K. O., inkaso weksli, wynajmuje kasetki (safes'y), udziela pożyczek pod zastaw papierów wartościowych, przyjmuje do depozytu walory, przeprowadza zakup i sprzedaż papierów wartościowych i załatwia wszystkie inne czynności bankowe.

987